CUMA
15 AĞUSTOS 1930
5 inci sene, No 1620
NUSHASI 5 KURUŞTUR

Milliyet

Başmuharriri: Siirt Mebusu MAHMUT

BUGÜN
2 inci sahifede :
1— Tarihî tefrikamız: Ali Pş.
2— Harici ve Son haberler
3-Çanakkale şehitlerini ziyaret
3 üncü sahifede
1— Bugünkü boks maçları
2— Komünistlerin istiçvablarına başlandı
3— Sergiye rağbet gittikçe artıyor
4— Radyo itilâfı
4üncü sahifede
1— Felek. 2- Hikâye
3— Mektepiler.
5 inci sahifede :
1— Sinema âlemi

Meclisin tecdidi intihap kararı vermesi beklenemez

Türkler ve Bulgarlar

Varna 5 Ağustos — Türk gazetecileri Bulgaristan'ın her köşesinde sıcak bir dostluk havası buldular:

Ancak derinden samimî olan bir dostluk bu kadar sıcak olabilir.

Bir kaç Meb'us ve muharrir Sofya'dan ta Burgaz'a gelmişlerdi. Herkesten, meslek arkadaşlarımızdan, hükûmet ve halk şahsiyetlerinden, ilk duyduğumuz, Gaziye karşı teşekkür ve hayranlık sözleri olmuştur. Denebilir ki Gazinin söylediklerini ikiüç gün içinde Bulgaristanın her vatandaşı okumuş, kalbine almıştır.

Burgazdan Varnaya kadar halk dalgaları arasından geçerek geldik. onlar bizimle, biz onlarla, sanki hiç ayrılmamış, sanki aramızdan hiç bir kara gölge geçmemiş gibi, öyle kolay ve çabuk tanıştık.Başka türlü olabilirmi idi? Türk ve Bulgar unsurları, ve Türk unsuru Bulgar unsurundan daha fazla, aynı imparatorluğun, ayni şuursuz sarayın çilesini çektik.Bu rejimin hatırası iki milleti biribirinde ayırıcı değil, iki milleti birleştirici bir şeydir. Bizm aramızda unutulacak bir geçmiş değil, hatırlanacak ve birlikte hazırlanacak bir gelecek vardır.

Tarih ve Coğrafyanın anlaşmalarını mukadder kıldığı iki millet, her ikisi de birbirine karşı ihtiras ve hayallerden uzaklaşmış, ikisi arasında da ne toprak ne his kavgası, ikisi de Balkan ve Avrupa kargaşalıklarından zarar görmüş, sulh içinde kuvvet ve inkişaf bulmağa azmetmiş, Türk ve Bulgarların el ele vermesinden ve el ele sulh için çalışmasından daha normal ne olabilir?

Dost Bulgaristanın bir çok haksızlıkların ıstırabını çekmekte olduklarını bilmez değiliz. Bu ıstırap yalnız onlara münhasır değildir. Sıkıntı ve buhran içinde kıvranan Avrupanın sükûn ve istikrar bulmasını isteyenler ergeç büyük haksızlıkların acısını milletlerin gönüllerinden silmeği en başta düşüneceklerdir. Bu meseleler millî olmaktan çıkmışlar, beynelmilel, ve bilhassa sulh ve istikrar meseleleri olmuştur. Büyük buhran, Avrupanın bugünkü iktısadî ve siyasî ve içtimaî buhranı, ancak, Avrupa milletlerinin gıllügışsız, anlaşmalarına bağlıdır.

Bulgar dostlarımız gazetecileri çağırmakla en iyi çığrı tuttular: Biz ve onlar eski zamandan beri birbirlerine düşman olmak için yetiştirilen nesillerin edebiyatı yerine yeni bir edebiyat kurmak, komşuluk terbiyesini tasfiye etmek mecburiyetindeyiz. Bu hizmeti bilhassa gazeteciler, muallimler ve edebiyatçılar yapacaklardır.

Falih Rıfkı

"Ege" vapuru bu sabah bekleniyor

Seyrisefain idaresinin Felemenk'ten satın aldığı "Ege" vapurunun dün limanımıza gelmesi beklenmekte idi. Fakat herhangi bir sebepten dolayı vapur dün limanımıza gelememiştir. Maamafih bu sabah "Ege"nin limanımıza muvasalât edeceği muhakkaktır.

Pangalos mahkûm

ATİNA, 14 A. A. — Âyan meclisi husus encümeni Pangalos ile Tantalides'i kambiyo meselelerinden dolayı 4 ay hapse ve 500 drahmi naktî cezaya mahkûm etmiştir

Pangalos

Fethi Beyin yeni beyanatı

Fethi Bey muhalefetin Halk fırkasından çıktığı hakkındaki zehapları tashih ediyor

Fethi Bey yeni fırkanın bütün intihaplarda tam bir serbestiye taraftar olduğunu, önümüzdeki meclisde sedit münakasalar ceryan edeceğini söyliyor

Serbest Cümhuriyet Fırkası lideri Fethi Bey dün oğleye kadar Büyükderedeki ikametgâhında istirahat etmiş ve sonra Fırka teşkilâtını hazırlamak ve bazı ziyaretleri kabul etmekle meşgul olmuştur.

Sabık Diyarıbekir meb usu Feyzi ve sabık Maarif müfettişi umumilerinden Memduh B. ler de yeni Fırka liderile Fırka prensipleri mevzuu üzerinde görüşmüşlerdir. Kendileri Fırkanın programını kabul ettikleri cihetle Fethi B. ile teşriki mesai edecekleri anlaşılmıştır.

S. C. F. lideri dün de birçok tebrik mektup ve telgrafları almıştır.

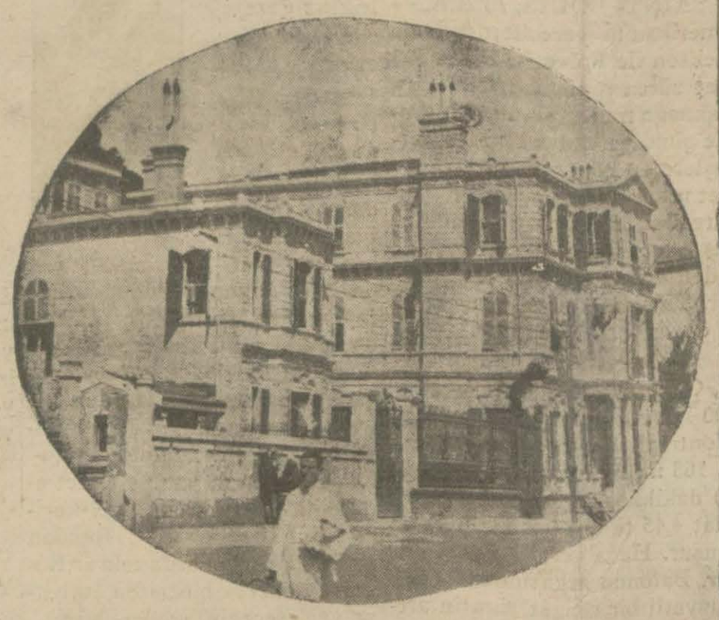

Fethi Beyin meşgul olduğu Büyükderedeki ikametgâhı

Fethi B. in beyanatı

Fethi B. dün akşam gazetecileri kabul ederek, yeni Fırkanın programını tatbik edecek vaziyete gelmesi için şimdiki Meclisin feshine ve yeniden intihabat icrasına lüzum olup olmadığı hakkındaki suale cevaben demiştir ki:

— Mesele zannedildiğinden daha mühimdir.

Gaye Cümhuriyet idaresinin normal şekilde ifayı vazife etmesidir.

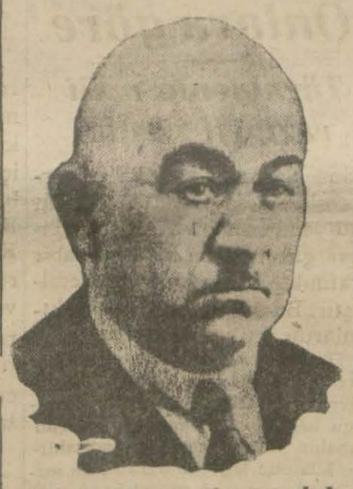

Yeni fırkaya giren sabık meb'us Feyzi Bey

Teşkilâtı esasiye haricindeki sureti haller bu gayeye muhalif olacağı için memleketin menfaatine muvafık olamaz.

Yeni intihap ve Fırka

Zaten şimdiki Meclisin müddetinin hitamına altı ay kalmıştır. Ümit ve temenni ederim ki yeni intihabatta benim ileri sürdüğüm kanaatler efkârı umumiyenin tasvibine mazhar olur. Mesaimiz daima cereyanı tabiîsinde devam edecektir.

Fırkamızın henüz bir gazetesi mevcut değildir.

Ahmet Emin Beyin bir gazete çıkaracağı ve bu gazetenin Fırkanın mürevvici efkârı olacağı hakkındaki haberi tekzip edebilirsiniz."

Fethi B. Fırkasından daha sol bir Fırkaya ihtiyaç olduğuna dair neşriyata da şöyle mukabele etmiştir:

Daha sol bir Fırka

— Fırkamız sola mütemayildir.

Hüriyeti münakaşanın tesisine tarafdar olmak ve tatbikatta bu gibi hüriyetlerin cari olmasını istihdaf etmek itibarile tamamile sola mütevecciheiz. Bundan daha solu sosyalizm olur.

Halbuki memleketimizde sosyalist bir Fırkanın teşekkülü için kâfi miktarda eleman yoktur.

Pragramımızı Halk Fırkası prensiplerinden farklı görmiyenler bizim programımızı kabul ediyorlar demektir.

Önümüzdeki Mecliste

Daha ziyade izahat vermek hususuna gelince, programımız kâfi derecede sarihtir.

İzahat ve münakaşaların mahalli cereyanı ileride B. M. Meclisi kürsüsü olacaktır.

Haydar Rüştü B. in Fırkamıza gireceğinden malûmattar değilim. Fakat Fırkamızın temayülâtı dairesinde neşriyatta bulunduğunu memnuniyetle gördüm.

Gazetemiz mevcut olmamakla beraber görüyorum ki prensiplerimiz her tarafta hüsnü kabule mazhar oluyor. Gazetelerin prensip itibarile kabul ettiklerini söylemiyorum.

Fakat hepsinin bahsettiğim gayeye hizmet ettiklerini şükranla görüyorum.

Cemiyetler ve intihap

— Yeni Fırka Halk Fırkası gibi cemiyetlerin intihabatile meşgul olacak mı?

— Fırkamızın cemiyetlere karşı vaziyeti her kesin intihap ve hürriyet hakkını serbest olarak kullanmasından ibarettir. Fırka teşkilâtını yapmak bittabı hazırlıkları ikmal için lâzımgelen zamana mütevakkıfdır.

Fırkamıza yeniden bazı meb'uslarının ve bu meyanda Samih Rifat Beyin de iltihak ettikleri doğru olup olmadığını soruyorsunuz!

Fırkaya girmek için meb'uslardan yeni bir müracaat yoktur. Samih Rifat B. ile henüz görüşmedim. Kendisi âlim ve iyi bir arkadaştır.

(Devamı Altıncı sayıfede)

C. belediye azası yarın C. H. Fırkasında toplanıyor

Bu içtimada eylûlde yapılacak belediye intihabatı görüşülecektir..

Ayni zamanda Istanbulun yeni belediye hududu da mevzubahs olacaktır

H. Şinasi Pş. Muhiddin B.

Eylûlde yapılacak belediye intihabatı hazırlıkları etrafmda ki faaliyete devam edilmektedir. İntihap cetvelleri Şehremaneti tarafmdan belediye dairelerine ve belediye dairelerince de mahallelere tevzi edilmiştir. Mahallelerde intihap etmek ve intihap olunmak hakkı olan kadın ve erkekler tesbit edilmektedir. Bu iş bitince cetveller doldurulmağa başlanacaktır. İntihap hakkından da Dahiliye Vekâletince tanzim olunan talimatname henüz tebliğ edilmemiştir.

Maamafih bunun da bugünler de tebliğine intizar edilmektedir. Diğer taraftan Halk fırkasına mensup Cemiyeti belediye âzası da yarın fırka merkezinde Hakkı Şinası Paşanın riyasetinde toplanacak veintihap hazırlıkları etrafında görüşülecektir.Bu içtimada şehrin yeni belediye hududu da mevzuu bahsedilecektir.

Fırka grubu

C. H. F. Müfettişliğinden:

16 ağustos 930 cumartesi günü saat on dört buçukta cemiyeti umumiyei belediye fırka gurubu içtima edecektir. Muhterem azanın tayin edilen saatte behemhal fırka merkezinde hazır bulunmalarını rica ederim efendim.

Ingiliz filosu

18 Ağustosta Istanbula gelecektir

Ayni gün Rumanya ve Bulgaristana hareket edecek...

İngilterenin Bahrisefit donanmasına mensup bir kruvazör ile iki torpidodan mürekkep bir filosu 18 Ağustosta limanmıza gelecektir.

Filo sabah saat yedide limanımıza gelerek şehri selâmlıyacak ve kumandanı Valiyi ziyaret edecek ve Vali iadei ziyarette bulunacaktır.

Filo ayni gün öğleden sonra liimanmızdan hareket edecektir. Filo Romanya ve Bulgaristan limanlarını da ziyaret edecektir.

Başvekâlet Müsteşarı

ANKARA, 14 (Telefonla)— Başvekâlet Müsteşarı Kemal B. Yalovaya hareket etti.

Ankara Polis Müdürlüğü

ANKARA, 14 (Telefonla)— Ankara Polis Müdürlüğüne Müstakil jandarma taburu kumandanı yüzbaşı Salih Beyin tayin edileceği söylenivor.

Cevap

Başvekilin nutku

Ismet Paşa Sıvasta ğayet mühim bir nutuk söyliyecek

Kaplıca, 14 (H. M.) — Başvekil İsmet Paşa Hz. bugün İstanbula gidecek olan Meb'uslarla Hüsrev Beyi kabul etti. Paşa, Ağustosun yirmi sekizinde Sıvas hattmıaçmak içinİstanbuldan hareket edecek, orada çok mühim bir nutuk verecektir. Bu nutukta şimendifer siyasetini tenkit edenlere cevap verecektir.

Oradan da Malatyaya gidecektir.

ANKARA, 14 (Telefonla)— Şimendiferin Sivasa varması münasebetile Ağustos nihayetinde Sıvasta yapılacak merasim için hazırlıklar ikmal edilmiştir.

Sıvas bu büyük hâdiseyi, lâyik olduğu şekilde tesit edecektir.

Büyük fedakârlıklar göze alınmıştır. İsmet Paşanın, tren düdükleri arasında o gün Sivasta yükselecek sesini dinlemek için 30—40 bin kişiden mürekkep bir halk kütlesi Sivasta birikecektir.

Civar köyler ahalisi davet edilmiştir. İsmet Paşa, Sivastan sonra Malatyaya gidecektir.

Etablirumlar

Dünden itibaren vesika almağa başladılar

50 ruma dün vesikalar verildi

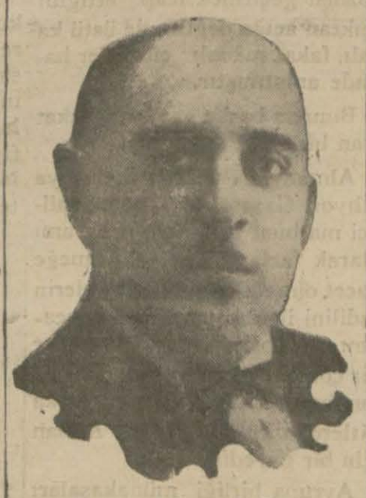

Server Cemal Bey

Mübadele itilâfnamesinin tatbikatmdan olarak dünden itibaren tekrar Rumlara etabli vesikası tevziatına başlanmıştır.

Müzakerede vaki olan muhtelif sekteler üzerine bir seneye yakın bir müddettenberi âtıl duran Talî Mübadele komisyonu dün faaliyete geçmiştir.

Şimdilik vesika alan ve evrakı tetkik edilenler evvelce komisyona müracaat etmiş iken müzakerattaki sekteler üzerine vesikalarmı almamış olanlardır.

Bunlarm mikdarı üç bin kadardır. Bunlar ikmal edildikten sonra hiç müracaat etmemiş olanlarm müracaatları ilân edilecektir. Dün elli kişiye vesika verilmiştir.

Evvelki gün yapılan hey'eti umumiye içtimamda mevcut iki takdiri kıymet komisyonunun vazifelerine nihayet veriliştir. Bu komisyonlardan açıkta kalan Türk memurlara hey'eti murahhasamız tarafmdan yeni vazife verilmiştir. Bitaraf delegeler açıkta kalmışlardır.

Açıkta kalan memurlara bir maaş nisbetinde ikramiye verilmektedir.

Yeni memurlar Cumartesi günü Gümülcüneye hareket edeceklerdir, maaşları ve harcirahları verilmisti.

Sultan Hamit!

Tahsin Paşanın Hatıratı..

No : 5

(Tercüme ve iktibas hakkı mahfuzdur.)

Sait Paşaya karşı Sultanın zâfı nerden geliyordu?

Devletin bütün umuru sarayda nasıl toplanmıştı?

Yıldız sarayında yemek salonu

Tiyatro Sultan Hamit için bir eğlence olmakla beraber kendine mahsus locada bir taraftan oyunu seyreder ve diğer taraftan da resmî işler konuşurdu. Bir gece tiyatroda locasında oturuyordum. Birden yüzünü bana dönerek:

— Başkâtip Paşa, Üsküpte Bulgar nüfusu ne kadardır? dedi. Böyle bir suale maruz kalacağımı hatırımdan geçirmemiştim ve verecek cevabım da yoktu.

— Müsaade buyurursanız tahkik edeyim dedim. Sonradan anladım: Bulgarların Rumelide Metropolitlik tesisine müsaade itası hakkmdaki müracaatlarmın is'afı lâzımgeldiğine karar veren Sultan Hamit Üsküp Metropolitliğine bir Bulgarm tayini için oradaki Bulgar nüfusunun miktarını öğrenmek istemiş...

Snltan Hamit, cülusundan itibaren devletin bütün umurunu sarayda toplamak siyasetini takip ettiği için idarî, iktısadî, mülkî, askerî, malî, dinî ve içtimaî bütün mesail ile temas etmek imkânını bulmuş ve tecrübesi bu sayede pek zenginleşmişti. Sultan Hamit her şeyi sorar, herkesin ahvalini istiknah eder, tayinleri iradei seniyeye mütevakkıf olan memurlarm tercümei hallerini bilirdi.

Sefirlerin, valilern, kumandanlarm, hatta bazı mühim sancaklarda mutasarrıfların intihaplarını yakından ve alâka ile takip ederdi. Bu vazifelere doğrudan doğruya münasipleri intihap olunduğu da vakidi. Yalnız Adliye intihabatına karışmazdı. Hatta bir defasında Adliye Nazırı Abdürrahman Paşa münhal bir hâkimliğe bir kaç isim teklif ederek bunlardan birinin tercihini arzettiği halde Sultan Hamit bu tezkereyi reddetmiş ve o makama kim münasip ise onun arzmı irade buyurmuştu.

Sultan Hamit, gayriresmî vasıtalarla kendisine takdim olunan kâğıtları bizzat açıp okur fakat resmî maruzatı daima bir mabeyinciye yahut başkâtibe okutarak dinlerdi.Resmen vukubulan istizanlara verdiği cevapları dikte suretile yazdırırdı.Sultan Hamidin dikte hususunda şayanı dikkat bir kudret ve kabiliyeti vardı. Yorgun zamanlarında kısa cümlelerle verdiği iradeleri not halinde tutardım, bunları bilâhare dairei kitabette kâtip beylerden birine tefhim ederek yazdırırdım. Ancak zihnen meşgul olmadığı zamanlarda ve bilhassa sabahları dikte suretile yazdırdığı bazı iradeler vardı ki bunları çok defa rötuşe hacet olmaksızın tebyiz etmek mümkün olurdu.

* * *

Sultan Hamitten bahsolunuca Salt Paşayı hatırlamama kabil değildir. Çünkü yukar

(Lütfen sahifeyi çevirini

Iki camî arasında kalmış beynamaz..

"Milliyet,,in tarihî tefrikası: 67

Suriyeden gerisi geriye .!

Ibrahim için artık hiç bir ümit yoktu: Suriyeden çıkıyor..

Boğos, Mehmet Ali Paşanın Suriye Paşalığını kendi sağ kaldığı müddetçe muhafaza etmek için Babıâlinin lûtfuna müracaat ettiğini, bu sayede Suriyenin terakki etmesi Osmanlı devleti için hayırlı olacağını ümit ettiğini, fakat buna cevap verecek yerde Mehmet Aliye karşı harp açıldığını İngiliz amiraline anlatıyor.

Mehmet Ali bu neticeye razı olup sulhü kabul etmekten başka bir şey yapamıyacağını anlamıştı. Mısırda bulunan Fransız mümessili bu vaziyette Fransanın müdahale ve tavassutuna müracaat etmesi için israr ediyordu. Fakat Mehmet Ali sulhten başka gidilecek yol olmadığını görüyordu. Fransada o zamana kadar kendisine son derece taraftar görünen Thiers hükûmetinin de bu sıralarda düşmesi Mehmet Aliye Fransadan artık hiç bir şey beklememesini anlatmağa kâfi idi.

15 Teşrinisanide Mehmet Ali suriyeyi terk etmeğe muvafakat ettiğini, her şeyi sulhen bitirmeği muvafık gördüğünü söyledi.

Bu Mehmet Alinin siyasî bir vasiyetnamesi demekti. Çünkü Mehmet Ali artık ömrünün sonuna geldiğini düşünerek insanların bu dünyada ele geçirdikleri hiç bir şeyi mezara götüremiyeceği felsefesinden bahsediyordu.

İngnliz amiralının kendince bazı siyasî mülâhazaları vardı. Onun için Napîer Mehmet Ali ile mühim bir mülâkatta bulundu.

İngiliz amiralının Mehmet Ali meselesindeki kanaati Londra hükûmetinin düşündüğü gibi değildi. Napier Mehmet Alinin Mısırda kuvvetli olarak kalmasını ve Hindistan yolu üzerinde bir bekçi vazifesini görmesi fikrinde idi.

İngiliz amiralı Mehmet Ali ile mülâkatında ona karşı sulhperver davrandı. İki taraf arasında anlaşma zor olmadı. Nihayet 27 Teşrinisanide Mehmet Ali ile Napier arasında imzalanan vesika mucibince Mehmet Ali Mısırın kendine ve sülâlesine kalması şartile Suriyeyi tahliyeyi ve donanmayı iadeyi kabul ediyordu.

Suriyenin tahliyesi kolay olmamıştır. Gidecek asker 50,000 kişilik bir kuvvet idi ki bunu mutelif yollardan ve ayrı ayrı kumandanların idaresinde sevketmek lâzım geliyordu. Suriyeden çıkarken İbrahimin ordusuna bedeviler tarafından yandan ve arkadan mütemadiyen tecavüz ediliyordu. Diğer taraftan İbrahimin ordusuna büsbütün darbe indirmek için müttefikler tarafından iyi bir fırsat zuhuruda beklenmiyor değildi.

Kânunuevvel sonunda başlıyan tahliye harekâtı bu şerait içinde devam ederken İbrahim Filistinde, Gazzeye gelerek ordusunun arkasını bekledi. En son kendisi çıktı. Suriyede harp ve nihayet tahliye harekâtı cereyan ederken Avrupa kabineleri arasında da müzakereler olmuyor değildi.

İstanbuldaki vaziyete gelince; Mehmet Ali ile İngiliz Amiralı Napier arasında aktedilen mukaveleyi ne Babıali, ne de İstanbuldaki İngiliz sefiri beğenmedi.

Fakat bu meselede gene İngilizler faaliyete geçerek Mehmet Alinin Babıaliye tamamile sadık ve muti olduğuna dair bir ariza göndermesi, Babıalinin de Mısıra mümessiller yollaması suretinde halledilmek istendi.

Maamafih İstanbuldaki İngiliz sefiri Ponsonby Mehmet Alinin kuvvetini mümkün olduğu kadar kırabilmek için yeni yeni müşkülât çıkartmaktan geri kalmıyordu. İngilizler MehmetAliye Mısırın veraset suretile verilmesinden memnun olmadıkları için padişahın bu veraseti mümkün olduğu kadar tahdit etmesini, Mısır ordusunun kıyafetini Osmanlı askeri kıyafetinden başka türlü olmasına müsaade edilmemesini istiyorlardı. Diğer taraftan Mısırda bir ihtilâl çıkarıp Mehmet Alinin sülâlesini büsbütün atmak tasavvuru da yok değildi.

(Bitmedi)

---

beyan ettiğim veçhile Sultan Hamide daha şehzadeliği zamanında ve damat Mahmut Celâleddin Paşa vasıtasile intisap etmiş olan Sait Paşa bidayeti cülûsta mabeyin başkâtibi sıfatile Padişahın hizmetine girmiş ve bu intisap daima mütezayit bir surette meşrutiyetin ilk senesine kadar devam etmişti. Sait Paşa iş başında bulunmadığı zamanlar bile Sultan Hamitle temas ve münasebetini kesmemişti. Sait Paşada garip bir hasleti vardı: Daima halden müşteki görünür, fakat ne zaman iş başından uzaklaştırılsa tekrar yakınlaşmak esbabını arardı. Teveccühü kaybetmek korkusu Sait Paşanın ef'al ve harekâtında en büyük âmil idi. Bir aralık İngiltere sefarethanesine iltica etmesi teveccühü hümayunu kaybetmiş olmaktan mütevellit bir korku neticesi idi; nitekim sefarethaneden çıkıp konağına avdet etmesi de bu teveccühü büsbütün zevale mahkûm etmemek endişesinden mütevellit idi. Buna mukabil Sultan Hamidin de Sait Paşaya bir meyli mahsusu, bir zâfı vardı. Aşağıda hikâye edeceğim veçhile Padişah bir gün bana: "Bilmem neden benim bu adama bir meylim var,, demisti.

Yıldız sarayının mercii yegâne haline getirilmesi, merkeziyet usulünün Yıldızda hükümran olması, sarayın etrafında hususî bir kuvvei askeriye teşkil edilmesi ve memlekette hafiye tertibatı yapılması Sait Paşanın eseridir. Bunlar Sultan Hamit gibi vehham bir Padişahın hoşuna gidecek şeyler olduğu ve bu tedbirleri teklif eden zatın mergup olacağı ve artık arada bir sempati teessüs edeceği aşikârdır. Sait Paşa ilk sadaretinde bir hafiye teşkilâtı talimatnamesi kaleme alıp bunu amedi kaleminde bir zata yazdırdığı ve iradesini alarak tatbik ettirdiği bir hakikattir. Babrâli hazinei evrakı bunu ispat eder.

Sait Paşanın Sultan Hamide hulûl etmesine vasıta olan zat damat Mahmut Celâleddin Paşadır. O tarihte Mahmut Celâleddin Paşa ticaret nazırlığında, Sait Paşa da Sait Bey namile ticaret nezareti meclisi riyasetinde bulunuyordu. Bu münasebetle Sait Paşa Mahmut Celâleddin paşanın konağına devam ederdi. Mahmut Celâleddin Paşa o aralık şehzade bulunan ve hemşireşi Cemile Sultanın sarayına sık sık gidip gelen Abdülhamit Efendive Sait Paşanın zekâsından, belâgatinden, istidadından, kuvvei kalemiyesinden bahsetmişti; hatta Sait Paşa Abdülhamit Efendi tarafından izhar olunan arzu üzerine Dolmabahçeye ve Tarabyadaki daireye gidip daha şehzadeliğinde tanışmışlardı. Sultan Hamit tahta geçince bunu hatırlıyarak Sait Paşayı başkâtipliğe getirdi. Halbuki Sultan Muradın hal'i ve yerine Sultan Hamidin tahta iclâsı müzakrelerinde yeni Padişahın başkâtipliğine Sadullah Beyin getirilmesi Mithat Paşa ve rüfekası tarafından kararlaştırılmıştı. Sultan Hamit tahta çıkınca Mithat Paşanın namzedini bırakarak damat Paşanın mahmisini başkâtipliğe tayin etti.

(Bitmedi)

Deniz kazası

TSİNGTAO, 14 A. A. — Tshantoung yarımadası açığında 12 ağustosta 2 Çin vapuru çarpışmıştır. Bunlardan biri batmış tayfadan 6 kişi ile 70 yolcu kaybolmuştur.

HARİCÎ HABERLER..

Avrupa Birliği ve Almanya

Muahedenin ağır şartlarından kurtulmak için daha ziyade çalışılacak ..

Eski dünya

Yeni çarelere gidilecek

Avrupa birliği meselesi hayli dedikoduya yol açtı. Briand muhtırasına cevap veren hükûmetlerin ileri sürdükleri kayitler bir çok tefsirata yol açtı.

Fakat ahiren Almanyada irat edilen bazı nutuklar Almanyanın Avrupa birliği meselesinde ne düşündüğünü ve umumî harpten çıkan Avrupayı yeniden düzeltmek için ne yapmak lâzımgeldiğini anlatıyor.

M. Brüning

Alman başvekili M. Brüning tarafından irat edilen son bir nutukta Avrupa milletleri arasında lâzımgelen tesanüdü tesis etmek ve eski dünyada yeni bir refah devresi açmak için harpten sonra aktedilen muahedeleri gözden geçirmek icap ettiğini açıktan açığa değilse de üstü kapalı, fakat mânalı cümleler halinde anlatmıştır.

Bundan başka şayanı dikkat olan bir cihet daha var:

Almanyada yeni intihabat yapılıyor. Gazeteler, bilhassa millîci matbuat intihabat programı olarak fazla şeyler söylemeğe hacet olmadığını, muahedelerin tadilini ileri sürmek kâfi olacağını yazıyorlar. Almanyayı ağır bir çok şartlar altında tutan 919 muahedesini değiştirmek, bu kayitlerden kurtulmak her Alman için bir gayedir.

Avrupa birliği münakaşaları daha hareretli bir safhaya girecektir. Almanya bu vesile ile asıl hedefini, muahedeyi tadil gayesini de gayretle takip edecektir.

Yeni rekor

12 saatte 2500 mil havada..

NEVYORK, 14 A.A.— Tayyareci yüzbaşı Hawks Kaliforniyadą kâin Glendaleden Nevyorka kadar olan 2500 millik mesafeyi 12 saat 25 dakika 30 saniyede [illegible]tmek suretil Lindbergh'in 20 Nisanda tesis etmiş olduğu rekoru kırmıştır.

SAİNT- LOUİS, 13 A.A. — Amerikan tayyarecilerden Dale Jackson ile Forest O'Brien 554 saat süren mütemadı bir uçuş yapmağa muvaffak olmak suretile şimdiye kadar Hunter kardeşlere ait olan cihan mukavemet rekorunu kırmışlardır. Tayyareciler, lâzım olan benzini uçuş esnasında diğer bir tayyareden alarak tayeran etmişlerdir. Tayyareciler uçuşlarma hâlâ devam etmektedirler.

İngiliz balonu

OTTAVA, 14 A.A. — R-100 işaretli kabili sevk balon Montreal ile Quebec arasındaki 163 millik mesafeyi 2 saat 20 dakikada kat'ettikten sonra saat 4,45 te Quebec üstünde uçmuşur. Hava şeraiti gayet iyidir. Balonun arkasından esen kuvvetli bir rüzgâr süratin artmasına sebep olmaktadır.

Şeker tasfiyesi

HAVANA, 13 A.A. — Beynelmilel mütahassıslar bütün dünyada hüküm süren şeker buhranma bir çare bulmak için müzakeratta bulunmuşlardır. Mütehassıslar, şeker tasfiyesi usulünde bir takım tasarruflar temin etmeği ve bu tasfiye işinin bundan sonra uzak yerlerde değil, fakat istihsal merkezlerinde yapılmasını derpiş etmişlerdir.

Bundan başka mütehassıslar kurutulmuş kemik istimali suretile tasfiye edilen şekerleri satın almak istemiyen müslüman memleketlerindeki piyasaları da elde etmek için şeker tasfiyesinde nebatî maddeler kullanılması meselesini de ayrıca tetkik ve müzakere etmişlerdir.

AmanullahHz.

Yakında şehrimize dönecek

Brendiziden bildiriliyor: — Türkiyeden buraya ge[illegible] sabık Afgan kıralı Amanullah Hakendisini karşılıyan gazetecilere beyanatta bulunmuş ve bazı İngiliz gazetelerinin kendisine atfettiği mal satırları tekzip etmiştir. İngiliz gazeteleri sabık kıralın İstanbuldan tekrar İtalyaya gelmesini son zamanlarda Hint-Afgan hududunda cereyan eden hâdiselerle alâkadar olduğunu iddia etmişlerdi. Kıral bu neşriyata hayret ettiğini söylemiştir. Amanullah Han Romada bir müddet kaldıktan sonra İstanbulda bulunan refikasının yanına avdet edeceğini, İstanbulda yazi keçireceğini söylemiştir. Bundan sonra da sonbaharda tekrar Romaya dönerek büsbütün İtalyaya yerleşeceğini söylemiştir.

Amanullah Han

Şiddetli fırtına

NAPOLİ, 14 A.A. — Poggio Reale'de son derecede şiddetli bir fırtına olmuş, külliyetli miktarda ziraî mahsul ile birçok antrepoyu tahrıp etmiştir. Birkaç kişinin ölmüş veya yaralanmış olduğu da söylenmektedir.

Fransada

Amele grevi

SAİNT-Quentin, 13 A.A. — Grevciler işlerine yeniden başlamağa karar vermişlerdir. Amele komünistlerin siyasî faaliyetinin grev hareketini muvaffakiyetsizliğe uğrattığı fikrinde bulunmaktadır.

İrak kıralı Pariste

PARİS, 13 A.A. — Kıral Faysal mütenekkiren Berlinden Parise gelmiştir.

Çanakkale şehitliği bugün ziyaret edilecek..

"Gülcemal,, vapuru dün akşam 500 ziyaretçi ile Anafartalara kareket etti

Gidenler arasında Vali, Fırka müfettişi ve Kolordu kumandanı da var..

Şehitlikleri imar cemiyeti tarafından her sene tertip olunmakta olan Çanakkale şehitlerini ziyaret ihtifali bu sene de ve daha vâsi bir şekilde tekrar edilmektedr.

Dün akşam Galata rıhtımından kalkan Gülcemal vapuru, beş yüzden fazla ziyaretçi, aziz şehitlerinin ruhlarına fatiha okunmak üzere Anafarta'lara götürmüştür. Şehitlikleri imar cemiyeti, halkın bu seyahate rağbeti, her sene mühim bir surette artan ziyaretçi adedini nazarı itibara alarak, bu defaki ziyaretin Gülcemal vapurile yapılmasını muvafık görmüştür.

Seyahate iştirak edenler arasında, Vali ve Şehremini vekili Muhiddin B., Halk fırkası müfettişi Hakkı Şinasi Paşa, Kolordu kumandanı Şükrü Naili, Yakup Şevki, Basri Paşalar, Şehremaneti muavini Hâmit B. bulunmaktadır.

Vapurda iyi bir muzika ve tanınmış san'atkârlardan müteşekkil bir saz hey'eti vardır.

Mevlût okumak için de on hafız bulunmaktadır.

Proğrama göre, Gülcemal bu sabah Geliboluya uğrıyacak, ve [illegible] ta bulunduğu bir hey'et ziyaretçilere iltihak edecektir.

Çanakkaleden de böyle bir heyetin iştirakinden sonra «Saroz» açıklarına doğru yol almacaktır. Bu esnada Cevdet Kerim B. Çanakkale harbinin safahatını anlatacaktır.

Müteakiben Kadın Birliğinden İffet Halim Hanım, Türk kadınları namına söz söyliyecek, Türk askerinin Çanakkale'de gösterdiği kahramanlığı takdirlerle yadedecektir.

Vapur, Anafartalar etrafında biraz dolaştıktan sonra Çanakkale'ye dönerken mevlût okunacaktır.

Ziyaretçiler, Cumartesi sabahı İstanbul'a avdet edecektir.

Öğrendiğimize göre Anafarta'larda rekzi takarrür eden abidenin inşasına başlanılmak üzeredir. Gelecek seneki ziyarette abidenin resmi küşadı da yapılacaktır.

Abidenin bulunduğu mahalle sahil arasında bir yol, ve sahilde iskele inşası mukarrerdir.

Bu suretle, gelecek seneki seyahatte, şehitlerin başları ucunda fatihalar okumak kabil olacaktır.

Son Haberler

ıngiliz tayyare manevraları

Son manevrelarda tayyareleri mankenler idare ediyor

LONDRA, 14 (A.A) — Tayyare manavreleri başlamıştır. Veliaht Prens dö Gal manavralara filen iştirak etmektedir. Rakip olduğu bombardıman tayyeresi mefruz cenup ordusuna mensup altı takip tayyaresinin hücumuna uğrayarak cebrî bir iniş yapmağa mecbur olmuştur. Tayyaresinde pilotluk [illegible] fesi makineli bir manken tarafından ifa olunmaktadır. Manken tıpkı canlı bir insan [illegible] tayyareyi arzu olunan istikamette sevk ve motörü kontrol [illegible] mektedir. Diğer tayyarelerin birçoğu da bu suretle idare olunmaktadır.

Hint hududunda vaziyet

LONDRA, 14 A.A. — Peşaverden Daily Mail'e bildiriliyor:

Üç bin kişilik bir İngiliz kuvveti tararından şiddetle takip edilmekte olan Afridîler mezkûr şehir civarından temamile çekilmişlerdir. 70 kadar tayyare aşiretleri kovalamaktadır. Peşamın mıntakasında hayat hali tabiî ne avdet etmiştir.

Atina Elçiliğinde tebeddül yok

ANKARA, 14 A.A. — Atina elçiliğimizde tebeddül vuku bulacağına dair bazı gazetelerde intişar eden haberlerin asla ve esası olmadığını Anadolu Ajansı bildirmeğe mezundur.

Asfalt sosalar hakkında bir tavzih

ANKARA, 14 A.A. — Nafia vekâletinden tebliğ olunmuştur:

Millî şosalar inşaatı hakkında birçok yerlerden zaman zaman yanlış haberler intişar ediyor, ve Ankara ile İzmir, İstanbul vesair yerler arasında asfalt yollar yapılacağı hakkında havadisler yazılıyor. Asfalt yol yalnız Devlet Merkezi olan Ankara şehrinin civarında yapılacaktır. On üç senelik programa dahil olan diğer millî şosalar asfalt kullanılmıyacaktır. [illegible] yollarda şosa ve köprüler kanununda zikredilen fennî şartlarıtitina ile tatbik olunacak ve [illegible] şaat blokajla olacaktır. Tavzih olunur.

Adliye Vekili Yozgatta

YOZGAT, 14 A.A. — Adliye Vekili Mahmut Esat Bey dün Yozgada gelerek Adliye ve hapisaneyi teftiş etmiştir. Vekil Bey bugün Çoruma hareket etmiştir.

Ecnebi matbuatı

Onlara göre

Türkiyenin malî vaziyeti nasıl.?

Son hâdiseler ve yeni bir fırka teşkili dolayısile Türkiyenin malî vaziyetinden bahisle «Times» gazetesinde bir muhabir tarafından bir mekale neşredilmiştir. Bu mekalenin mühim kısımlarını iktibas ediyoruz:

"Türkiyede harpten sonraki dahilî tebeddülât Rusya istisna edilirse diğer devletlerinden daha büyük olduğu başlangıcıyle makaleye girişin muhabir memleketimizde padişahlığın, hilâfetin lâğvedildiğini, yeni medenî kanunun yerleştiğini kaydettikten sonra diyor ki: "Birçok İngilizler Türkün erkekçe ve askerce meziyetlerini takdir eder. Bugünkü hükûmet zeki iki mühim zat tarafından idare edilmektedir. Gazi Hz. son derece ateşin bir vatanperverdir. Millî harekâtı ve 922 deki askerî zaferlerile kazanmış olduğu nüfuzu muhafaza etmektedir. İsmet Pş. harekâtında ki sadelikle, nihayetsiz suretteki sabrı ile cazip ve sevimli şahsiyetile fikri kararındaki metaneti muhafaza eder, bu meziyetleri kendisini mahir bir müzakereci yapmıştır.

Mizaç itibarile farklı, fakat gaye ve emel itibarile müşterek olan bu iki zat siyaset ve usullerde yekdiğerine muvafık olup bugünkü hükûmet şekli temin edilmiştir. Muhabir bundan sonra memleketimizin iktısadi vaziyetinden bahsederken şöyle mütalea yürütüyor:

"Türkiyenin bugünkü iktısadi müşkülâtı evvelâ bütün dünyadaki ticarî buhrandan, biribirini takiben mahsulün fena gitmesinden, Türkiyede istihsal edilen mevadda karşı diğer memleketlerde yapılan rekabet, mübadeleden, harpten sonra ecnebi sermayesinin teşvik edilmemesinden ileri gelmiştir. Türk hazinesinin en maruz kaldığı müşkülât tecrübesizlikten ve ecnebî mütehassıslara karşı mevki verilmemesinden neşet ediyor. Hükûmet hariç piyasasında ağır taahhüdata girişmiş olup Türkiyenin ihracatı kıymetçe azaldığı ve bu taahhudata karşı gelmek üzre Türk parasının kıymetini düşürmemek suretile ecnebi parası tedarikinde müşkülâta maruzdur. Vergilerden alınan varidat azamî dereceyi bulmuş olup hükûmetin masraflarında ve bilhaşsa ecnebî parasında sıkı iktısat yapmak esasî şeylerdir. Evvelce hükûmetistikraz suretile para almaktan içtinap ediyordu. Bu malî esbaptan ziyade tarihî ve siyasî sebeplerden ileri geliyordu. Ahiren Kibrit İnhisası imtiyazından 2,000,000 İngiliz lirası elde edilmiştir ve Türk şimendiferleri için Almanlardan bir kredi alınmıştır.

Ahiren Türkiye hükûmeti, Düyunu Umumiye meclisinin mutaleasile, M. Rist'i malî vaziyeti tetkike memur etmiştir. Bir Devlet Bankası tesis edilmekte olup paranın istikrarı düşünülmektedir. Muhabir bundan sonra Türkiye hükûmetinin ziraat [illegible] aldığını ve beş senelik iktısadi program[illegible] tatbik edilmek üzre olduğunu ve bunların doğru bir istikamette atılmış adımlar olduğunu ilâve ediyor. Muhabir bundan sonra borçlar meselesine geçerek eskiden aktedilmiş borçlarla şimdiki hükûmet tarafından aktedilmiş borçlar arasında fark gözetilmek ve eskiden kalan borçların tediyesini tehir ettirmek suzu beslendiğini yazdıktan sonra ay evvel hamillerle aktedilen mukaleden bahsederek hâmillere göre ziyetin memnuniyeti mucip olmadığında bahsederek yazısına nihayet [illegible]

Çinde

Dahili harp

NANKİN, 13 A.A. — Neşrolunan resmî bir tebliğde Kuomininchun kuvvetlerinin hükûmet kıtaatının sol cenahını yarmak için yaptıkları nevmidane teşebbüslerden doğan ve Honan eyaleti Kletinin şimalî şarkisindeki Kweiteh şehrini tehlikeye maruz bırakan tehdidin asî kuvvetlerin kat'î bir hezimete uğratılmış olmasından dolayı artık ortadan kalktığı ve âsilerin cenuba doğru çekilmekte oldukları bildirilmektedir.

Hindistanda

Yeni bir vak'a

KARACHİ, 13 A.A. — İçki satılan yerlerin önünde alış verişe mâni olmak için nöbet bekliyen 100 kadar kimse hükûmete ait bir antrepodan gümrük memurlarının ispirtolu içki karmasına mâni olmaları üzerine bu sabah tevkif edilmişlerdir. Bunlar birkaç saat sonra serbest bırakılmışlardır.

Belçikada kongre

BRÜKSEL, 14 A.A — Beynelmilel alebe kongresi açılmıştır.

BERLİN, 14 A. A. — Bu[illegible]ning kabinesinin intihabat kanununda ve usulünde ehemmiyetli tadilât yapmak tasavvurunda olduğu söylenmektedir. Rivayete göre bu tadilât meb[illegible]us adedinin intihap dairelerini mesahei sathiyesine göre azaltılması ve rey hakkına malik olmak için muayyen asgarî yaşhaddini yirmi beşe çıkarılması gibi hususata taallûk edecektir. Devlet fırkası azasına ait listenin baş tarafında M. Koch, M. Weser, M. Meyer, M. Lemmer, M. Hoetker, M. Aschoff, M. Rheinbadel, M. Curtius, M. Detrich ve M. Tallin'in isimleri yazılı bulunmaktadır.

3 günde Yerli mallar sergisini 45,000 kişi ziyaret etti..

Rağbet fazla

45,000 kişi sergiyi ziyaret etti

Günde 4-5 bin liralık satış yapılıyor

Yerli mallar sergisini açıldığı günden itibaren dün akşama kadar 45 bin kişi ziyaret etmiştir. Sergi geçen senekinden fazla rağbet görmüştür. Sergide her gün 4—5 bin lira satış yapılmaktadır.

Sergnin rağbet kazanan paviyonlarından biri Adapazarı mensucat fabrikasının paviyonudur. Her noktai nazardan şayanı tetkik olan bu paviyon bilhassa pamuklu mensucat sanayii üzerindeki muvaffakıyeti göstermektedir.

Avrupa fabrikalarındaki emsaline hem kemmiyet, hem de keyfiyet itibarile faiktir. Bu faikiyete rağmen fiatlerde de şayanı dikkat bir rekabet farkı vardır.

Puplin ve tisör gömleklik, mensucat, bez nevinden çamaşırlık pamuklu mensucat ta Avrupa emtiasına ihtiyaç bırakmıyacak kadar güzeldir.

Ford paviyonu bugün açılacaktır.

Darülfünun meselesi

Etem Akif B. in bir tavzihi

Bundan üç gün evvel Darülfünun Hukuk fakültesi kâtibi umumîsi Etem Akif B. in Darülfünun ıslahatı hakkında bazı beyanatı çıkmıştı.

Etem Akif B. bu beyanatı hakkında bize dün şu mektubu göndermiştir:

«— Söylediklerimin yanlış anlaşıldığını bazı müderris beylerin bubaptaki ifadelerinden anladım.

İfadelerimin lûtfen şu şekilde tashihini rica ve bilvesile teyidi hürmet eylerim:

1 — Darülfünun eminliği için muhakkak filan namzette veya şahısta ısrar etmedim. Muharririniz bir kaç isim söyledi, cevaben: «Nizamname mucibince her müderrisin emin olabileceğini, ve en lâyik Eminin ise Emaneti arzu edenlerden intihap edilmesinin dahadoğru olduğunu ve buna binaen Neşet Ömer B. in tabiî namzet olduğunu» söyledim.

2 — Ecnebi hocalar meselesine gelince:

Ben Darülfünunda genç ecnebi hoca yoktur demedim. Esasen Darülfünunun ecnebi hocalarının şahsını bilmiyorum. Ancak Trp ve Hukukta bulunanlar genç değildir. Genç olan Hukuk hocalarından profesör Krozat'ın memleketinde müderris muavini olduğunu yani tedris hayatında bulunduğunu söylemiş ve Kemal Cenap B. in bu hususta yazdığı kitabı görmediğimi «Vakit» gazetesinde çıkan fıkraları da okumadığımı beyan etmiştim.,,

Bankacılık tahsili için

İktısat Vekâleti bankacılık tahsili için Avrupaya üç talebe gönderecektir. İmtihanlar Eylûlün birinci haftası Darülfünunda yapılacaktır.

Talebeler İsviçrede tahsil edeceklerdir. İmtihana lise ve ticaret mektebi âlisi mezunları dahil olabilecektir.

Tevfik Fikret ihtifali

Güzel san'atlar birliğinde salı günü Tevfik Fikret ihtifali yapılacaktır.

Şehrimiz edebiyat müntesipleri ile bir çok mümtaz zevat davet edilmiştir.

T. Fikret merhum hakkında konferans verilecek ve şiirleri okunacaktır.

Müskirat müdürü

Müskirat inhisarı umumî müdürü Asım B. tetkik ve teftiş için yakında İzmit'e gidecektir.

Buğday

Günde 1500 çuval buğday ihraç ediliyor

Fakat fiatın düşüklüğü müstahsili ürkütüyor

İstihsal mevsimi bidayetinde bu sene üç milyon liralık buğday ihracatı yapabileceğimiz söylenmektedir.

Bu seneki mahsul bereketinin feyizli bir neticesi olan ilk buğday ihracatımız başlamıştır.

Amerika ve sair istihsal memleketlerinde bu sene mahsulün kuraklıktan müteessir olması bu ihracatı teshil etmiştir.

Buğday müstahsilleri ve buradaki buğday satıcıları buğday fiatlerinin fazla düşmesinden ürkmektedirler.

Bu aym ilk günlerinde İstanbul'a buğday müvaredatı günde 100 vagona kadar çıkmışken fiatlerin düştüğünü gören burada ki komisyoncular ve tüccar vaziyetten müstahsili veyahut müstahsil namına hareket edenleri haberdar ederek muvaredatı durdurmuşlardır.

Bunun ilk tesiri fiatler üzerinde görülmüştür.

Halbuki diğer taraftan ihracatçılar da bize nisbetle fiatleri daha düşük olan ecnebi borsa ve piyasalarında malmızın satılabilmesi için fiatlerin daha fazla düşmesi lâzım geldiğini söylemektedirler.

Şimdilik günde 1200—1500 çuval kadar ihracat yapılmaktadır. Bu ihracat miktarı günden güne artmaktadır.

Radyo itilâfı

Filips şirketi radyova 40,000 lira verecek

Mukavele hâlâ hükûmetçe tasdik edilmedi

Radyo şirketile Filips Helyos şirketi arasında yapılan mukavele hükûmetçe henüz tasdik edilmemiştir.

Aldığımız malûata nazaran iki şirket arasındaki mukavele şu esaslara istinat etmektedir:

Filips Helyos şirketinin radyo satışı İstanbul radyosunun çalışmasından, yahut az çalışmasından bütün Şark memleketlerinde çok müteessir olmaktadır. Filips şirketi Radyo şirketi vaziyetini düzeltiinceye kadar ona 40,000 lira verecektir. Radyo şirketi bu paranın gerek resülmalini ve gerek faizini Filips şirketinden makine ithalinde alacağı parayı almamakla ödeyecektr.

Radyo şirketi bu para ile bir taraftan proğrammı zenginleştirirken diğer taraftan memlekette radyonun taammümüne çalışacaktır. Tahsilâtın muntazam yapılabilmesi için iyi bir tahsil şebekesi tesis edilecektir.

At yarışları

Bugün Veli Ef. çayırında yaz at koşularının üçüncüsü yapılacaktır. Bu koşuya 32 at iştirak edecektir.

Beş koşu yapılacak ve netice de Karaca B. harasma mensup taylar satılacaktır.

Edebiyat hocaları Ankaraya gittiler

Yarın Ankarada açılacak olan edebiyat muallimleri kongresine iştirak edecek olan şehrimiz edebiyat hocaları dün saat 2 tren ile Ankaraya hareket etmişlerdir. Kabataş lisesi edebiyat muallimi Mehmet Behçet B. giderken demiştir ki:

— Ankarada bir hafta kalacağız. Cumartesi günü avdet edeceğiz. Kongrede edebiyat proğramlarının değiştirileceği rivayeti doğru değildir.

Parlamentolar kongresi

Dil Encümeni âzasından Sivas Meb'usu İbrahim Alâeddin B. Parlâmentolar kongresine iştirak etmek üzere dün Avrupaya müteveccihen hareket etmiştir.

Feci cinayet

Kıskançlık yüzünden bir adam öldürüldü..

Arabacı Neşet rakibini 13 yerinden vurdu

Kavgaya sebep olan Meryem Hanım

Karagümrükte oturan arabacı Neşet; bundan 3 sene evvel karısını beyninden vurmuş, alil kalmasına sebep olmuştur. Neşet hapishaneden çıktıktan sonra, Meryem isminde bir kadını yanına almış, bir müddet beraber yaşamışlar, fakat Meryem; evvelce vadettiği halde kendisini nikâhla almıyan Neşetten yüz çevirmiş, babasının evine gitmiştir.

Arabacı Neşet; Meryemin kaçmasından fevkalâde müteessir olarak kadının evini tarassut altına almıştır. Bir gün Balaban İsmailin, metresinin evine girip çıktığını görünce şiddetli bir kıskançlık başlamıştır. Balaban İsmailin bir kaç defa bu eve gelmesi arabacıyı büsbütün şüphelendirmiştir.

Carih Neşe

Meryemi deli gibi seven Neşet nihayet evvelki akşam Balaban İsmail ile karşılaşınca bir denbire üzerine atılarak Balabanı 13 yerinden bıçaklamıştır.

Arabacı Neşet; Balabanı yaraladıktan sonra bıçağını bir tarafa fırlatmış, ve karakola giderek polise teslim olmuştur.

Arabacı Neşet, Balabanı kanlar içinde görünce hıçkıra hıçkıra ağlamış ve «çabuk hastahaneye götürün, ölmesin!» demiştir.

Gureba hastanesine yatırılan İsmail'in yarası ağırdır.

Elyevm serbest olarak gezen Neşet bir muharririmize demiştir ki:

— Benim İsmail ile alâkam yoktur. Kendisi ile yakın zamana kadar iyi görüşüyorduk, Salı günü akşamı kahvede kayınpederim ile birlikte gördüm. Kayın pederim Süleyman çavuş beni bundan dört ay evvel sokağa attı.

Ailem Meryemi de benden ayırdı. Ve bilâhare İsmaili de eve almıyordu. Salı günü akşamı kain pederimin yanında İsmaili görünce kain pederime dedim ki:

— Sen bu adamı evinden kovmuştun. Şimdi ne için yanında bulunuyorsun, dedim. Bunun üzerine Balaban İsmail belimden tuttu. Kain pederim de iskemle ile başıma vurmak istiyordu. Ölen kain pederimin bana hediye ettiği çakı ile İsmaili tehdit etmek istedim. Fakat yakamı bırakmıyodu. Bıraktırmak için tehdit ettim. Ne suretle kendisini yaraladığımı bilmiyorum.

Boğuşmaya sebep te kain pederim olmuştur.,,

Meryem Hanım da diyor ki:

— Neşet beni nikâhla almak istediği halde almadı. Ve bana bakmıyordu. Kendisi ile üç aydanberi dargın bir vaziyetteyiz.

İsmaili ise küçükten beri tanırım. Kendisi ile evlenmek veya metreslik meselesi mevzuubahis değildir.

Vilâyette

Çarşı esnafı

Kazanç vergisinden şikâyet edivorlar

Defterdarlık bu şikâyetleri tetkik ediyor

Kapalıçarşı esnafı kazanç vergisinin fazla tarhholunduğundan şikâyet etmktedir.

Defterdarlık bu hususu tahkik ile meşgul olmağa başlamıştır.

Silihtar - Sünnet köprüleri

Silihtarağa ve Sünnet köprülerinin inşaatı dün bedeli keşfinden yüzde yirmi noksanile ihale olunmuştur.

İki tayin

Sabık Şiran kaymakamı Hıfzı Bey Ardahan kaymakamlığına ve Mülkiyenin yeni mezunlarından Mustafa Esref Bey Mardin nüfus müdürlüğüne tayin olunmuştur.

Edirne marif emini

Edirne mıntakası maarif emini Besim Bey bugünlerde Edirneye gidecektir. Besim Bey muvakkat bir müddet için idare işlerinden ayrılarak muallimliğe avdet edecektir.

Hakkı Şinasi Pş. teftişe çıkıyor

Cümhuriyet Halk Fırkası müfettişi Hakkı Şinasi paşa önümüzdeki haftadan itibaren bilûmum kaza, nahiye ve ocak merkezlerini teftişe başlayacaktır.

Gümrüklerden kırtasiye ciliği kaldırmak için

Umum gümrükler müdürü İhsan Rifat Beyin gümrük muaelâtının tesrii için gümrük müdürleri ile müfettişlerinin fikirlerini sormuştur. Müdürler ve müfetişler düşüncelerini ve gördükleri noksanı bir raporla umum müdüre bildireceklerdir.

Gümrük nizamnamesi yapmak için Ankara'daki komisyon tekrar faaliyete başlamıştır. Komisyonun mesaisi altı ay devam edecektir.

Nizamname komisyonunu içtimaına iştirak etmek üzere istatistik müdürü Mustafa Nuri B. ve birkaç gümrük müfettişi Ankaraya gideceklerdir.

Arazi tahrir tercübeleri

Arazi tahrir ve tecrübe kanununa ait talimatname tabediliyor. Kanun mucibince dört vilâyette ve sekiz kazada tahrir tecrübeleri yapılacaktır.

Bunlardan Beykoz, Yalova-yla İzmir vilâyeti dahilinde iki Ankara vilâyetinde bir Edirne vilâyetinde Vize kazasında bir ay içinde tahrir tecrübeleri yapılacaktır.

Şah İsmailin tahtı

İstanbuldan Nevyork Taymis gazetesine bildirildiğine göre bir İngiliz şirketi hükûmete müracaat ederek Şah İsmailin tahtını satın almak istemiş ve bunun için mühim bir para teklif etmiştir.

Şirket bu tahtı Amerikaya götürerek halka teşhir etmek fikrinde imiş. Fakat asarı atika mahiyetini haiz hiçbir şeyin satılamıyacağı beyanile hükûmet, teklifi reddetmiştir.

Balıkçılık mütehassısının Boğaziçinde tetkikatı

Balıkçılık mütehassısı M. Veberman Boğaziçinde tetkikat yapmaktadır. Mütehassıs Boğazdaki balık yataklarını ve mevsimlere göre balık akımlarını tayin edecektir.

Mütehassıs bu tetkikatı daha fennî ve geniş bir surette yapmak için Balta limanında vaktile damat Feride ait yalıyı enstitü yapacaktır.

M. Veberman balıkçılar arasında da teşkilât yapmağa karar vermiştir. Bunun için balıkçılar kooperatifinin teşkili muvafık görülmüştür.

Mütehassıs balık ticaretini tazyik eden vergi ve resimler hakkında da tetkikat yapmaktadır.

Komünistler

Dün müstantık isticvablarına devam etti

Izmir ve Ankaradaki mevkufların buraya getirilmeleri muhtemeldir

Yedinci istintak dairesince tahkikatına vaz'ıyet edilmiş olan komünist maznunlarının isticvabına devam edilmektedir.

Haber aldığımıza göre İzmirde ve Adanada komünist propagandası yapmakla maznun olarak tahtı tevkife alınan üç şahsın evrakile birlikte şehrimize celp ve burada isticvap edilmeleri çok muhtemeldir. Bu takdirde gerek İzmir, gerek Adana maznunları İstanbulda muhakeme edileceklerdir.

Naki B. in tetkikatı

Ticaret umum müdürü Naki Bey Ticaret borsasında borsa borçları hakkında tetkikat yapmağa devam etmektedir.

Naki Bey bu hususta borsadan malûmat almıştır.

Telgraf zarfları

Posta ve Telgraf müdiriyeti umumiyesi telgrafları zarfa koymağa karar vermiş ve zarfları münakasaya koymuştu. Henüz kimse bu zarfları yapmağa talip olmamıştır.

Esnaf cemiyetleri kadroları

Cemiyetlerin bütçe ve kadroları temamen tebliğ edilmiştir.

Yeni kadrolara nazaran yedi cemiyetin kâtibi umumîleri tebdil edilmiştir. Yeni kâtibi umumî tayin edilen cemiyetler şunlardır:

Şekercileri, arabacılar, terzi-ler, kahveciler, sütçüler, mayıfa turacılar, kabzimallar.

Diğer birkaç cemiyetin kâtibi umumîlerinin vaziyeti bugünlerde taayyün edecektir.

Balık dellâliyesi alınmıyacak

Balıkanede müzayede ile satılan balıklardan dellâliye resmi alınmaması hakkında hükûmete müracaat edilmişti. Bu müracaat muvafık görüldüğü için resim alınmamasına karar verilmiştir. Dellâliye resminden borcu olup ta haklarında icra muamelesine tevessül edilenlerin müterakim borçları da alınmıyacaktır.

Adliye tayinleri

Bu sene Ankara Hukuk mektebinden çıkan leylî talebelerden 25 efendi münhal olan müddeiumumîlik ve âza mülâzimliklerine tayin edilmiştir.

Çanakkale boğazını yüzecek kadın

Çanakkale boğazını geçmek için İstanbula gelen ve boğaza gitmiş olan Mis Mersedes boğazı bugün yüzecektir.

Mis Mersedese mühendis olan zevci refakat etmektedir.

63 seyyah geldi ve gitti

Dün şehrimize Alezya vapuru ile 63 Amerikalı seyyah gelmiştir. Bu seyyahlar dün şehrimizin muhtelif yerlerini gezmişler ve akşam üstü Köstenceye gitmişlerdir.

Maarif emini muavini

Maarif Emini muavini Fahir B. bir hafta müddetle mezuniyet almıştır.

Şoförlerin teavün sandığı

Şoförler cemiyeti âzası için bir taavün sandığı tesis edecektir. Sandığın talimatnamesi yakında hazırlanacaktır. Sandık hastalanan, kazaya uğrıyan veya herhangi bir sebepten işine gelemiyen âzasma yardım edecektir. Hatta icap ederse hastahane masrafını verecek ve hastanın ailesine bakacaktır.

Yardım sandığı için cemiyete âza olan şoförler her ay bir miktar para vereceklerdir. Şoförler cemiyeti diğer taraftan âzalarını bir hayat sigortasına kaydettirecektir.

Boks maçları

Bir müddet felce uğrayan boks faaliyeti gene canlanıyor..

Bundan iki üç ay evvel, Galatasray kulübünün boks şubesi, kaptanı bulunan Eşref Şefiğin gayretile boksa çok meşkûr bir hız vermişti. Fransız Franki, Marten - Saranga maçile başlıyan bu faaliyet Küçük Kemalimizin Romanya şampiyonlarından Karpene karşı elde ettiği kat'i ve parlak muzafferiyetle tetevvüç etmişti. Bunu ise gene Fransız Andre Rebi'nin Saranga ve Sıtkı ile yaptığı maçlar takip etmişti. Bütün bu maçlardan sonra da Küçük Kemalle Andre Rebi arasında çok mühim bir maç seyredecektik. Taksim stadoymunda olan bu maç, boksun aldığı hızı, büsbütün arttıracaktı. Çünkü mühim maçlar biribirini takıp ettikçe hem boks heveskârları artıyor, hem de halkın bu maçlara rağbeti ziyade leşiyordu.

Küçük Kemalin ne kadar cid diyetle hazırlandığını pek yakından takip ettiğim için Karpen'den sonra Fransıza galibiyetinin de memleket hesabı için ne büyük bir teşvik olacağını çok iyi tahmîn ediyordum. Fakat o sırada anî ve umulmadık bir hâdise oldu. Fransız boksör bir mukavele imzalamış olmasına rağmen maç gününden bir hafta evvel öğrendik ki ortadan kaybolmuş.. Marsilyaya gittiği daha doğru su kaçtığı anlaşıldı. Neden, korkudan mı?. Çok muhtemeldir.

Bu hâdise, hızını almış olan boksu gene atalete sevketti. Fransız sporcunun spor dürüstüne muhalif bu hareketi her

Selâmi

kesin gayretini ve şevkinii — hiç olmazsa — bir müddet için kırmıştı.

Bugün büyük bir memnuniyetle öğreniyoruz ki, boksu seven bir organizatörün gayretile boksa yeni bir hareket verilmek isteniyor. Filhakika bugün için Taksim stadyomunda yapılması mukarrer beş maçın ikisi umumî bir alâka tevlit edebilecek mahiyettedir.

Evvelce şehrimizde bulunmuş ve halen Yunan şampiyonu olan Angelidis şehrimiz boksörlerinden Selâmi ile ikişer dakikalık on ravnt, gene Yunanistan umum sıklet şampiyonu Zametopulos şehrimiz boksörlerinden Mülâdoviç arasında üçer dakikalık on ravnt bir maç yapacaklardır.

Bize verilen malûmata göre, 25 yaşında olan Angelidis 9 senelik bir boksördür. Şimdiye kadar yaptığı 52 maçtan 45 ini kazanmış, ikisinde berabere kalmış, beşinde de mağlûp olmuştur.

Zanetopulosa gelince Mazlûmu mağlûp eden bu boksör Fransız Franki Marten'i de nakavt etmiştir.

Bu iki mühim maçtan başka yerli boksörler arasında üç maç daha yapılacaktır.

Kendisile görüştüğümüz bu maçların organizatörü şimdiye kadar tertip ettiği maçlarda, az çok ziyan etmiş olmasına rağmen boksü çok sevdiği ve boksa gösterilen alâkada artmanın istidadını gördüğü için böyle mühim bir organizasyona teşebbüs ettiğini, ciddiyet ve intizamı için elinden gelen gayreti sarfettiğini söylemektedir.

Bu gencin Rebi'nin firarile fe[illegible] uğrattığı boksu canlandırma teşebbüsünü memnuniyetle karşılar, kendisine bok organizasyonlarını tekrarlamal fırsatı verecek muvaffakıyetle temenni ederiz.

S. Galip

Angelidis

* * *

Haliç idman klübü kongresi

Haliç İdman klübünün senelik kongresi 17/8/930 tarihine müsadif pazar günü akşamı saat 13 te Direkler arasında Letafet klübü salonunda aktedileceğinden klübe mensup azanın yevmi mezkûrde kongreye iştirakleri ve taahhüdatlarmı henüz ifa etmemiş olanların kongreye iştirak edebilmek için hemen klüp merkezine müracaatle müterakim taahhüdatlarını tediye etmeleri lâzımdır.

* * *

Atletizm teşvik müsabakaları

İstanbul Atletizm heyetinden:

17 Ağustos 1930 Pazar günü Taksim stadyomunda teşvikmi sabakalarmm ikincisi yapılacaktır.

Müsabakalar umuma küşadedir. İştirak edeceklerin Pazar günü saat dörde kadar stadyonda Atletizm heyetine müracaat etmeleri mercudur:

17 ağustos proğramı

100 Metre Büyükler
400 „ Büyüklere
800 Büyükler
Üç adım atlama „
Yüksek atlama „
Cirit atma „

Zaro Ağanın karısı kıskanç değil

Asırdide Zaro Ağanın Amerikada, sırf dünyanın en ihtiyar adammı öpmek merakile binlerce genç kız ve kadın tarafından öpülmekte olduğu ve hatta bu öpüş sahnelerini gösteren resimlerin gazetelerde neşredildiği malûmdur. Tophanede oturan Zaro ağanın karısı Kudret H.ba öpüş resimlerini kendisine gösteren ve kocasını kıskanıp kıskanmadığını soran gazetecilere demiştir ki:

— «Kocamın canı sağ olsun o burada iken de her gün birçok kadınlar gelir, hatırımı sorardı.

Fakat Zaro, hiç bir kadına iltifat etmez.

Yalnız, gitti gideli epey zaman oldu, dönse iyi olur; görüceğim geldi.,,

Zaro Ağa henüz ailesine para göndermemiştir.

Şikago hâkimi şehrimizde

Şikago ticaret mahkemesi reisi M. Vilyams Alfret dün sabah yahat maksadile şehrimize gelmiş ve İstanbul palasa inmiştir.

NİKÂH

Eski gazeteci arkadaşlarımızdan Mehmet Rifat Beyle Netta Ludwigsohn Hanımın nikâhı dün Beyoğlu belenme dairesinde akdedilmiştir. Nikâhta Rifat Beyin ve Ludwigsohn Hanımın akraba ve ahbapları hazır bulmuşlardır. Rifat Beyle refikasına uzun ve mes'ut bir evlilik hayatı dileriz, her iki tarafı da bu vesile ile tebrik eyleriz.

Vatandaş!

Yerli malı kullan

M. İ. ve tasarruf cemiyeti

Fikir, Mizah, Edebiyat, San'at

Milliyet

Asrın umdesi *"Milliyet"* tir

15 AĞUSTOS 1930

İDAREHANE — Ankara caddesi No: 100 Telgraf adresi: Milliyet, İstanbul.

Telefon numaralı: İstanbul 3911, 3912, 3913

ABONE ÜCRETLERİ

	Türkiye için	Hariç için
3 aylığı	400 kuruş	800 kuruş
6 „	750 „	1400 „
12 „	1400 „	2700 „

Gelen evrak geri verilmez

Müddeti geçen nushalar 10 kuruştur. Gazete ve matbaaya ait işler için müdüriyete müracaat edilir.

Gazetemiz ilânların mes'uliyetini kabul etmez.

Bugünkü hava

Dün hararet en çok 29 en az 18 derece idi. Bugün hava açık olacak rüzgâr mütehavvil esecektir.

FELEK

Ne dersin?

Çok soran bir arkadaş tahta kurulumba gibidir, insanı, gıcırtısile sinirlendirir.

Benim böyle bir dostum var, geçen gün geldi:

— Merhaba, nasılsın?

— İyiyim, şükür?

— Sıcaklara ne dersin?

— Mevsim!

— Yahu bu yemiş bolluğuna ne dersin?

— Mevsim.

— Bende bir kaşıntı var, vücudüm fasla fasla kabarıyor, ne dersin?

— Mevsim!

— Lâkin, bizim tarafta da öyle sivri sinek var ki... Ne dersin?

— Mevsim!

— Vapurların, tramvayların kalabalığına ne dersin?

— Mevsim!

— Yeni gazetelere ne dersin?

— Mevsim!

— Ya yeni fırkaya ne dersin?

— Mevsim!

Baktı ki bende başka cevap yok, kısa kesti ve gitti.

Satılık isim!

Yahu ne ticaretler var da biz farkında değiliz. Meselâ:

Kitaplara isim satmak, gibi... Demek «falanın kitabı» diye satılırsa müşteri artıyor.

Mustâbey armudu, Hasan bey kavunu, bayram Paşa enginarına rağbet edildiği gibi deseniyle!.. Yahu şu bizim isme bir talip yok mu?

FELEK

Doktor

HAFIZ CEMAL

Cumadan maada günlerde öğleden sonra saat (14 - 16) da İstanbul Divanyolunda (118) numeroylu husust kabinesinde hastalarını kabul eder.

Telefon: Istanbul 2398

Beşerin Enkazı

Lüs Harfort B. 243 hastanesinin eşiğini aşmazdan evvel bir tereddüt anı geçirdi. Eskiden rahip mektebi olan bu vâsî binanın büyük kapısı bütün ağırlığı ve bütün heybetile genç kadını eziyordu... Bundan her şey feda kârlık ve ıstırabı hatırlatıyordu.

Zamanın kemirdiği duvarlar! Papasların söylediği kilise şarkıları ile işba haline gelmiş eski duvarlar !Bu uzak mahallenin, içinden sefahat sızan çalımsız evleri.... Hepsi her şey ıstırap...

Dermansız göğsü kalbinin endişeli çarpıntılarile kabarmış, düşmemek için bir dakika durmak mecburiyetinde kalmıştı.

Nihayetsiz üzüntülerle geçen aylardan sonra ilk defa olarak cesaretini kaybetmişti.. kaçmak istiyordu; Buna rağmen bakışları muzlin kapıya bağlanmış çivilenmiş sanki.... Sihirlenmiş bir kuş nasıl yılandan kaçamazsa genç kadın da oradan uzaklaşmıyordu.. Görünmez bir mıknatıs onu içeri çekiyordu...

Biraz cesaret toplamak için gözlerini yarı kapadı ve çoktan beri haber beklediği adamın gölgesini beyhude yere aradı... Jan'ın gidişini hatırladı.. Gözleri yaşla doldu..

Zarif, samimî evlerinde idiler. Lüs Janın sevdiği bütün yemekleri hazırladığı halde o gece hiç bir şey yememişlerdi, yiyememişlerdi, ... Konuşmamışlardı da.

Dinî bir sükûtle yıkanarak büyük bir aşkı ifade eden bakışlarla biribirine bakmışlardı. Sonra Jan kalkmış, dudakları titriyerek Lüsü bağrına basmış ve "Allahısmarladık„ demişti.. Genç kadının başını kuvvetle omuzu üzerinde, hıçkırır görünce, âsabına hâkim olmağa çalışarak:

— Ağlama sevgilim, demişti gene geleceğim.. O zaman kaybettiğimiz saadete kavuşacağız. Geçirdiğimiz felâkete mukabil iki misli mes'ut olacağız.. Haydi biraz cesaret Lüs!...

Ve son bir buseden sonra ayrılmışlardı..

Bir kaç ay mektup almıştı.. Sevgiden taşan zavallı mektuplar... Feci sahnelerin sarstığı hassa bir kalbe acıların nüfuz ettiğini anlatan zavallı mektuplar.... Sonra bir gün hiç bir şey... Veyahut sükut.. Hiç bir şey, hiç bir şey öğrenememişti.. Bir kaç zaman ümit etti sonra.... Yavaş yavaş Jandan bir haber gelmiyeceğini anlamıştı. Kendisi için onun öldüğünü anlamıştı... İşte o zaman bir cesaret hamlesi bütün kuvvetini iade etmişti. Önüne gelene onu soracaktı... Fakat öğrenecekti... Son dakikalarını, son düşüncelerini bilecekti.. Nerede düştüğünü öğrenecekti, ve gidip onun uyuduğu toprağı öpecekti, orada huşu ile iğilecekti.

İşte bundan sonra seyahatler, yaralıların uzun istiçvapları , yaralı taşıyan trenleri beklemek îçîn istasyon istasyon dolaşmak, hastaneleri ziyaretler başlamıştı...

Bütün bu teşebbüslerden der mansız, bitkin çıkıyor fakat her seferinde kararı kavileşiyordu...

Uzun zaman hiç bir malûmat toplıyamadı.. Kader onun arkasından saldırıyordu.. Kalbinin gecesinde küçük bir semşek bile çakmıyordu.. Fakat gözleri ateşten parlıyarak hiç yorgunluk hissetmeden, gidiyordu... Hiç bir şey onu kararından döndüremiyordu..

Bir akşam, o akşam kalbi nasıl birdenbire durmuştu, bir akşam bir hastanede, bir denbire bir iaydınlığın fışkırdığını gördü, yanar yanmaz sönen soluk ışık... Bu soluk ışık genç kadını aldatacak kadar kuvvetli idi.

Kocasının taburundan bir yaralı demişti ki:

— Jan Harfort mu?. A.. evet ben onu tanımıştım.. Ah zavallı adam!„

Lüs heyecandan sapsarı kesilmiş yatağa dayanmıştı.. Büyük darbeyi karşılamağa hazırlanmıştı. Yaralının yatak komşusu arkadaşının sözünü kesti:

— Combard, yanılıyorsun zannederim! Neler anlatıyorsun.

Öteki birdenbire kıpkırmızı olmuştu, mırıldandı:

— Hayır, Madam, emin olunuz, yanıldım...

Arkadaşının hatırlatması üzerine..

O kadar acemice yalan söylemişti ki Lüsün kalbine şüphe girdi. Hissikablelvukuu ona Janın yaşadığını söylüyordu, Jan'ı ölmemişti. Janını bulacaktı.. Bugünden itibaren haftalar geçti ve ruhunda ümîtle karışık endişe büyüdü.

.... Yavaş yavaş beyaz yatakların çerçevelediği odaya gelmişti... Ne klorotorm ve eter kokusu ne de malûllerin inîltileri uzun bir temas neticesi bu sefalete alışan kalbini çarptırmıyordu... Bu adamların arasında gülümsiyerek geçebiliyordu... Zavallı eksik mahlûklara!..

Lüs, hayat ve güzellikten taşan bir aydınlık gibi görünüyordu.

Bugün sanki sevdiğini bulacakmış gibi güzel olmak istemişti... Uzun, dar ve vücudünün bütün güzelliğini gösteren saten elbisesini giymiş ve Janın en çok sevdiği lâvantadan sürünmüştü...

... Son gelenlerin, zavallı insan kırıntılarının oturduğu oda hastanenin öbür tarafında idi... Bu kadar yaralının manzarası karşısında heyecanlandı diye belki de feci hakîkati hissettiğinden, Lüse refakat eden doktor ziyaretini burada bırakmasını tavsiye etti..

Lüs:

— Hayır, Jan beni çağırıyor, diye cevap verdi, ve küçük salona girdi .

Orada on iki kişi kadardılar...

Fakat on iki enkaz.. Yalnız ruhları yaşıyan müheyyiç şekiller!.. On iki tane insana benzemîyen insan kî, ayak uçlarında gülümsemeğe çalışarak ağlıyan anneler, kadınlar..

Yalnız birisi yalnızdı. Lüs, ona doğru yürüdü, karyolasın da hiç bir isim yazılı değildi. Hastabakıcı, yaralının ismini yazmamalarını rica ettiğini söyledi.

Lüs bu yaştık üzerinde duran başa dikkatle baktı... Oyuk gözler, göz evlerinde büyük, kırmızı iki büyük delik bırakmıştı... İnanamıyordu.. O, Jandı, onun Janı idi.. Hayat ile dolu olarak ayrıldığı Janı kör iki kolu kesik, bacakları mefluç bir halde idi.

Boğuk bir sesle:

— Ah! Jan, Jan, Janım„ diye inledi ve bir ceset gibi doktorun kolları arasına yığıldı.Zavallı yaralının heyecandan burun kanatları titriyordu..

En çok sevdiği lâvanta kokusunu tanımıştı.

....

Bir kaç saat sonra Jan Harfort doktora yalvarıyordu:

— Size yalvarırım doktor, yalvarırım, çok miktarda bir morfin.

— Fakat, daha yaşıyabilirsiniz doştum.

— Yaşamak?. Ah ne işkence O, beni yanma almak, merhametini vermek, ıstırap çekmek istiyecektir.. Beni seviyordu, biliyorum. Artık bundan sonra daha büyük bir sevinç bekliyebilir miyim?.

Tercüme eden

MÜMTAZ FAİK

Yeni neşriyat

Resimli Uyanış

Resimli Uyanış'ın son nüshası çok zengin münderecat ile intişar etmiştir. Bu nüshasında Bolşevik şair (Maiakovsky) hakkında Halit Fahri Beyin bir musahabesi, Elif Naci Beyin Fehim yazısı, Halit Fahri, Mehmet Selim, Reşat Feyzi Beylerin sürleri ile Reşat Enis Beyin bir hikâyesi vardır.

İRTİHAL

Kuleli Askeri lisesi fransızca muallimi Mazhar Beyin pederi 29 uncu fırka komandanlığından mutekait miralay Hasan Bey irtihali darı naim eylemiştir.

Cenazeleri bugün onbirde Cerrahpaşa hastanesinden kaldırılacaktır.

"Millivet" in eğlenceleri

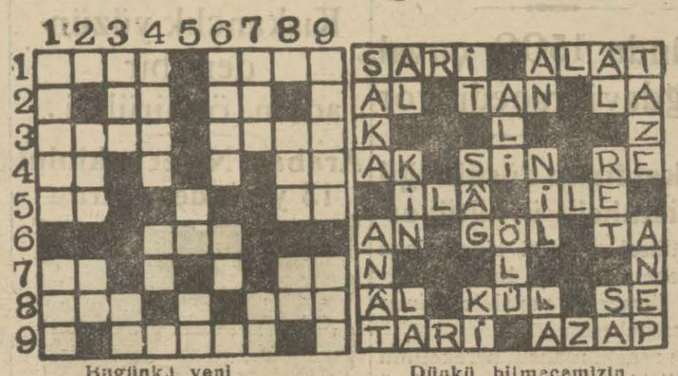

Bugünkü yeni bilmecemiz

SOLDAN SAĞA:

1 — Lâyemut değil (4). İzkara değil (4).
2 — Genişlik (2). Beygir (2).
3 — Lâkin (3). Kokulu bir yaprak (4).
4 — Kırmızı (2). Memeden süt iç (2).
5 — (Z) ilâvesile İşve olur (2).. Nota (2).
6 — Dem (3).
7 — Yama (2). İsenin muhaffefi (2).
8 — Yarım (2). İade (3).
9 — Fazlası (5).

Dünkü bilmecemizin halledilmiş şekli

YUKARDAN AŞAĞI:

1 — Ağaç yavrusu (5). Ben (3).
2 — İyi (3). Rabıt edatı (2).
3 — Rutubet (3). Nota (2).
4 — Aksilik (4). Rabıt edatı (2).
5 — Nota (2). Beygir (2)
6 — Adet (4). İstifham (2).
7 — Cet (3). Nota (2).
8 — Rutubet (3). Şart (2).
9 — Usta değil (5). Cet (3).

Taksim bahçesi

Pek yakında: Meşhur İspanyol tenoru

URIBARRI

nin kendi icatgerdesi tangolarda..

SPOR

Hayattan zevkalmak ve daima neşeli,sihhatli ve faal bulunmak âsabı kuvvetten düşürmemekle mümkündür . Sihhatinizi muhafaza , sinirlerinizi takviye faaliyetinizi tezyit için küçükler ve büyükler tarafından mükemmel bir kuvvet ilacı olarak tanılan

Arsénoferratose

kullanınız.

Her eczanede bulunur.

	Cinsi	Azami Kilo	Asgari Kilo		
1	Etmek	100000	90000	Kapalı	zarfla
2	Bulgur	10000	8000	Aleni	munakasa
3	Pirinç	4000	3500	„	„
4	Sade	2400	2000	„	„
5	Fasulya	4000	3500	„	„
6	Nuhut	4000	3500	„	„
7	Mercimek	5000	4000	„	„
8	Arpa	6000	5000	„	„
9	Saman	3000	2500	„	„
10	Ot	6000	3500	„	„

8 No lı Bitlis Jandarma mektebi müdüriyetiden;

Bitlis Jandarma mektebine mahsus yukarda yazılı on kalem erzak kapalı zarf ve aleni munakasaya konulmuştur. İhale 19/ağustos/930 pazartesi günü Bitlis belediye dairesindeki komisyon mahsusasınca yapılacaktır. Talîpler mezkûr komisyon riyasetine müracaat etmeleri lâzımdır, Şartname mektep müdürlyetinden verilir.

İst, 4 üncü İcra memurluğundan:

Açık artırma ile paraya çevrilecek gayri menkulün ne olduğu: Tarla 8 dönüm gayri menkulün bulunduğu mevki mahallesi, sokağı, numarası: Üsküdar Altunizade m. Kartallı s 9 No. Takdir olunan kıymet: 2175 L. Artırmanın yapılacağı, yer, gün saat: İst. 4 üncü icra dairesinde 18/9/930 T. s. 14 ilâ 16 ya kadar.

1 — İşbu gayri menkulün artırma şartnamesi 8/9/930 tarihinden itibaren 930-83 No. ile İst. 4 üncü icra dairesinin muayyen numarasında herkesin göre bilmesi için açıktır. İlânda yazılı olanlardan fazla malûmat almak istiyenler, işbu şartnameye ve 930-83 dosya numarasile memuriyetimize müracaat etmelidir.

2 — Artırmaya iştirak için yukarıda yazılı kıymetin yüzde yedi teminat gösterilecektir.

3 — Hakları tapu sicillile sabit olmıyan ipotekli alacaklılarla diğer alâkadarların ve irtifak hakkı sahiplerinin bu haklarını ve hususile faiz ve masrafa dair olan iddalarını işbu ilân tarihinden itibaren yirmi gün içinde evrakı müsbitelerile birlikte memuriyetimize bildirilmeleri icap eder aksi halde hakları tapu sicillile sabit olmıyanlar satış bedelinin paylaşmasında hariç kalırlar.

4 — Gösterilen günde artırmaya iştirak edenler artırma şartnamesini okumuş ve lüzumlu malûmatı almış bunları temamen kabul etmiş ad ve itibar olunurlar. Üstünde bırakılan gayri menkulün bedeli zamanında verilmezse gayri menkul ikinci bir artırma ile satılır ve bedel farkı ve mahrun kalınan yüzde beş faiz ve diğer zararlar ayrıca hükme hacet kalmaksızın memuriyetimizce alıcıdan tahsil olunur. Beş numaralı fıkradaki şart tahhakuk etmek kaydile üç defa bağırıldıktan sonra gayri menkul en çok arttırmanın üstünde bırakılır. Şart tahakkuk etmezse artırma geri bırakılıp alıcı taahhütlerinden kurtulur ve teminatta kalkar.

5 — Artırmanın birinci veya ikinci olmasına ve gayri menkule teallük eden kanunî hakka ve satışın tarzına göre diğer şartlar. Müterakim vergi ve vakıf icaresi müşteriye aittir. Yazılan tarla yukarıda gösterilen 18/9/930 tarihinde İst. 4 üncü icra memurluğu odasında işbu ilân ve gösterilen arttırma şartnamesi dairesinde satılacağı ilân olunur.

Şehremaneti ilânatı

Şehremanetinden: Mübayaasına lüzum görülen 1000 paket müzekkerelik, 400 esericedit, 250 tezkerelik, 600 adî çizgili. 100 murabbaa çizgili, 6000 adet sünger kâğıdı, 24 paket mektupluk kâğıt, 2000 adet kopya kâğıdı, 200 şişe kırmızı mürekkep, 1000 şişe mavi mürekkep, 300 ıstampa mürekkebi, 300 kutu kalem ucu, 75 kutu sarı kalem ucu, 4000 adi kurşun kalem, 1000 faber kurşun kalem, 600 renkli kalem, 1200 adet mektupluk zarf, 8000 tezkerelik zarf, 20000 tahriratlık zarf, 50000 adi mektupluk zarf, 300 büyük astarlı zarf, 300 küçük astarlı zarf, 600 büyük kaba zarf, 500 küçük kaba zarf, 1000 kutu çivi raptiye, 500 kutu iğne, 50 kutu resim çivisi, 600 kalem sapı, 100 kutu mühür mumu, 200 lâstik, 2500 telli dosya, 50 tampon, 200 büyük bloknot, 400 küçük bloknot, 50 ıstampa kapalı zarfla münakasaya konulmuştur. Taliplerin şartname almak ve nümuneleri görmek için her gün levazım müdürlüğüne gelmeleri. Teklif mektuplarını da ihale günü olan 4 Eylül 930 perşembe günü saat on beşe kadar mezhûr müdürlüğe vermeleri.

"Milliyte„ in edebî romanı : 48

Mahmut Yesari

Emine, burada! maansına gözlerini indirdi, fakat omuzlarını garip bir oynatışla sılkti.

Hürrem Hakkı, hizmetçi kızın hareketinden şüphelenmişti. Yazı odasına girmek üzre olan Nevres Vacide

— Pardon, dedi. Bir dakika müsaade et.

— Ne var?.

— Odamdan mendil alacağım.

Nevres Vacit sessizce odasına girmişti. Hürrem Hakkı, Eminoye yaklaştı, alçak sesle sordu:

— Rasih, burada değil mi?.

— Evet Beyefendi.

— Odasında mı?.

Hizmetçi kız sesini büsbütün yavaşlattı:

— Beybabam sorarsa, bana haber vermeden, bir şey söyleme, dedi. Galiba sokağa çıkacaklar, Efendim?.

Hürrem Hakkı, Eminenin samimiyetine, sadakatine, vefakârlığına ve bilhassa feragatine takdir ve hürmetten kendini alamadı. İyi terbiye, tahsil görmüş, dimağı işlenmiş nice aile kızları, aile kadınları, bin bir ihtimam ile yetiştirilmiş kızların, kadınların acaba hangisinde kacında bu samimiyet, bu vefakârlık, bu feragat vardı.

Muhakkaktı ki bu kız, Rasih Nevresi seviyordu. Sevmese bile onunla candan alâkadardı. Rasih Nevres, gecenin bu saatinde nereye giderdi? Onun nereye gittiğini, gitmekte olduğunu belk Emine biliyordu. Yakinen bilmese, hisse derdi. Buna rağmen kıskanmıyor, kendîsine ayrilan paya razı oluyor, onu koruyordu.

Bunu her kadın yapar mı idi. Yapa bilir mi îdî?. Sırf basit bir kıskançlık hissile, bu gece Rasîh Nevresi elevermez, onun plânlarını altüst edemez mîdi?

Hürrem Hakkı, Rasih Nevrese ettiği vaidi unuttu, cebinden bir lîra çıkardı, Emînenin avucuna sıkıştırdı:

— Babası soruyor amma, ben idare edeceğîm. Sen, git, Rasihe böyle söyle. Çabuk savuşsun

Emine, adeta kendisine bir hizmette bulunulmuş gibi minnettar bakıyordu:

— Mersi, Beyefendi.

Hürrem Hakkı, Belmayı, Ferhundeyi düşündü: bir hiç için kabaran kaynaşıveren, manasız, iğneli kıskançlıklarını hatırladı. Acı acı güldü. Ayaklarının ucuna basarak merdivenleri sür'atle tırmanan Emineye uzun uzun baktı:

— Ne Janti kız Yarabbi! Ne janti kız!.

Yazı odasına girince; Nevres Vacidi masa başına oturmuş buldu.

Nevres Vacit, yakın gözlü günü takmış, bir yığın kâğıt karıştırıyor, arasıra da pertevsuzla bakıyordu. Hürrem Hakkı, masanın yanındaki koltuğa oturdu:

— Sen gözlerini yorma.. Ver ben okuyayım.

— Hayır, hayır.. Notların bazıları numaralı, bazıları da işaretlidir. Ancak ben anlarım. Bir kere sıraya koyayım. Rasihten ne haber?.

— Emine, gelsin, anlarız.

Nevres Vacit, başını kaldırdı, taaccüple sordu:

— Emine mi?. o da kim?.

— Hizmetci kız! Bilmiyor muydun?.

— Hayır!

Hürrem Hakkı, ne güldü, ne kızdı, ne de şaştı; içinden:

— Sen, Belmanın romanını yaz... Jülyanın romanını yaz.. Hep bunların, bu gibilerin romanını, hikâyelerini yaz.. Zavallı Emine, sen, tanınmadan öleceksin! Ne yazık!.

Diyordu.

Emine, kapıya vurup odaya girdi:

— Rasih Bey, yok efendim. Sokağa çıkmışlar.

Nevres Vacit, sinir ve hiddetle homurdandı:

— Nereye gîtmiş?.

— Bilmiyorum Beyefendi.

— Bahçıvan Mevlût ağa; küçükbey, bahçede dolaşıyordu, sonra çıktı, îstasyon tarafma gîtti, dedi.

Nevres Vacit, asık suratla, Emîneye îşaret etti:

— Pek âlâ!

Emine, odadan çıkmıştı. Hürrem Hakkı, hizmetçi kızın sesindeki tavrındaki tabiîliğe hayran olmuştu. Bahçıvan Mevlût ağanın bu kadar dıkkat etmiş olması imkânsızdı. Hürrem Hakkı, Mevlût ağanın iz'anını, idrakini bir hayli tecrübe ettiği için Eminenin yalan söylediğne kuvvetle kanidi.

Nevres Vacit, mütemadiyen homurdanıyordu:

— Bu ne manasız çocuk!. Bu vakitte nereye gider?. İstasyonda ne var?. Avare dolaşacak..

Hürrem Hakkı, kardeşinin zıddına gitmeden yumuşatmak istiyordu:

— Haksızsın, Nevres.. Evvelden söyledin midi?.

— Hayır! Fakat bu saatte evde bulunması lâzımdı.

— Hava sıcak.. Rüzgâr bile ağır ağır esyiro.. Biraz hava almak istemiştir. Bir çeyrek, yarım saat sonra gelir..

Ayağa kalktı, etrafına bakındı:

— Ben, nereye oturayım? Rasih gelince, mevkiimi ona terkederim. Haydi, boşuna sinirlenip neşeni kaçırma. Başlıyalım.

Nevres Vacit, koltuğun arkalığına yaslandı, gözlüğünü çıkardı, parmaklarile gözlerini oğuşturdu, gerindi, esnedi, kollarını gerdi, kavuşturdu, yumruklarını masaya dayıyarak ayağa kalktı:

— Sen, benim yerime otur. Ben de, kâh gezer, kâh otururum.

Hürrem Hakkı, Nevres Vacit'in yerine oturunca sordu:

— Dikte tarzını bana anlat.

Nevres Vacit, dudaklarını büzdü, ağır ağır dolaşmağa başladı:

— Şimdiye kadar hiç etmedim ki bir tarzım, usulüm, itiyadım olsun... Bu işin ben de acemisiyim... Rasih'i aramaktan maksadım, onun ilk günden alışması için...

— Daha ilk günden de bu, itiyat halini almaz ki...

— Fakat az çok belli olur.

—Ben, Rasih'e anlatırım. Teferrüatla zihnini meşgul etme...

* * *

Ferhunde, Belmanın köşkünde fazla kalmak istemiyor, âde-

(Bitmedi)

SİNEMA ÂLEMİ

Holivudun, belki de Amerikanın en sevimli ve güzel delikanlısı olan Charles Roggers

Gelecek filmler serisinden

Gelecek filmler serisinin ilk geçmesi muhtemel olanlardan birisi de Emil Yanings'in «Şehvet kurbanı»ve Nansi Karol'la charles Roggers'in«üçnikâh» filmlerini yapmış olan Viktor Flemming'in çevirttiği kurt şarkısı filmidiri. Gorri Kooper ile Lupe Velezi'in oynadığı bu film şarkılı bir filmdir.

Bir dağlı, bir İspanyol güzelîne tutuluyor.Ve kızın müsadesil onu kaçırıyor.Fakat dağlı serbest bir adamdır. İspanyol güzelinin aşkile selbedilmiiş olan hürriyetini özlüyor. Tekrar dağa gidiyor.. Aşk tesirini yapıyor, dağlı yine İspanyol güzelinin yanına dönüyor.

Orta Amerikanın vasi ve melenkolik dekorları arasında alınmış olan filmde pitorekk vardır.

Sevimli ve güzel Nansi karol ile güzel Charles Roggers'in birlikte çevirdikleri Sahne faciaları filmi de gelecek filmler serisinin ilk görüleceklerindendir.

Bu iki genç ve güzel artist «üç nikâh»filmini çevirdiklerindenberi artık birbirlerinden ayrılmamaktadırlar. Belki evlenirlerde...

Nansi'nin sesi güzel olduğunu dinleyerek öğrenmiştik. Bu filmdede güzel Charles Roggers in sesinin güzelliğinden başka iyi bir cazbandçı olduğunu göreceğiz.

Film, meşhur bir artist ve dansözün güzel bir caz çalgısını kendi tiyatrosuna angaje etmek istemesi fakat bu kadını seven tiyatro müdürünün buna muvafakat etmemesinden mütevellit vaziyeti hikâye eder..

Bu iki film Paramut'undır.

Güzel ve sevimli Nansi Karol

Hollyvoot yıldızları

Bir sinema yıldızının bütçesi

İşte nihayet haftada 400 dolara bir konturatla Holly Wood'a geldiniz. Yani senede elinize 19200 dolar (38400 türk lirası) gececek.

Gelin beraber bütçenizi yapalım:

İlk aylardan itibaren iki yakanızın bir araya gelmesinin imkânsız olduğunu göreceğiz. Anlıyorsunuzya imkânsız diyorum işte fecaat burada.

İki gün sonra stüdyoya gidiyorsunuz, orada müdürlerden biri size hangi markadan otomobil alacağınızı soruyor. Tabiî otomobilsiz olmaz, stüdyonun da şerefi var otomobilsiz bir san'atkârı kabul edemez.

Muktesit ve ihtiyatkâr bir kadın olduğunuz için, orta derecede, kendinize göre, sade ve zarif bir otomobil almayı düşündüğünüzü söylüyorsunuz.

Patron suratını ekşitiyor ve sizin derecenizdeki yıldızların kullandıkları markayı size de tavsiye ediyor. Bu markanın fiati sizin intihap ettiğinizin ikî mislidir. Müdür sizi otomobil acentasile tanıştırmayı vadediyor ve arabayı taksitle almayı da size temin ediyor.

İlk borcu yüklendiniz.

Sonra bir ev bulmak lâzım. Gene müdebbirane davranarak kendinize göre, yeni, rahat, şehir dahilinde bir ev tutmak istiyorsunuz. Fakat hemen etrafınızdan nasihatler başlıyor: Eğer sinema yıldızı kalmak istiyorsanız bir figüran gibi, ikinci derecede roller alan bir kadın gibi evde oturamazsınız.Siz birinci derecede bir aktirsiniz, yıldızlara lâyık bir villânız olması lâzım.

Yıldizların villâları hep ayni mahallededir, ve o mahallenide — bilmem tesaddüf mü — ev kiraları muhayyirülukul derecede yüksektir. Size Deauville veya Biarizde yüzüne bakmıyacağınız bir evi gezdirirler. Evvelce bu evin sahibi olan meşhur yıldızın ismini söylerler ve evi dokuz milyona sattığını haber verirler. Nihayet adi bir evi mobilesiz ayda 10,000 franka (800 türk lirası) kiralarsınız. Delilleriniz sizi teselli eder:"Sabır lâzım, daha iyisini bulacaksınız".

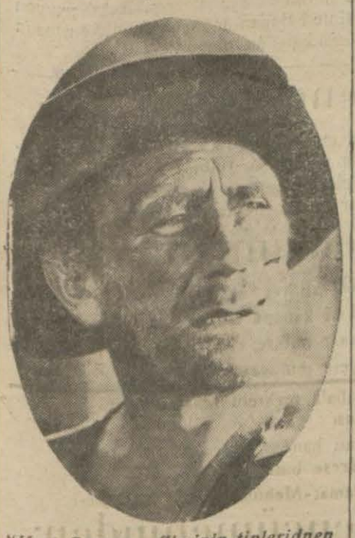

"Kurt Şarkısı,, filminin tipleridnen

Bu evi tefriş için bütün lâzım gelen eşyayı şehirde bulursunuz. Bunları ister kiralarsınız ister taksitle satın alırsınız. Hulâsa eşyaya da ayda 5000 frank kira verirsiniz.

Eve yerleşdiniz mi dostlarınız sizin evde toplanmak için bir akşam intihap ederler ve size suhulet olarak o akşamki içki ve yiyecekleri gönderirler buna da bir kaç bin frank verirsiniz.

Yeni dostlarınız size sırlarını ifsa ederler: Loretta Young ayda 8,000 franklık içki sarfettiğini söyler. Mary Philbin daha fazla sarfeder, Bebe Danielsi hiç sormayın. Bu masraflardan kaçınamazsınız. Evinize misafir çağırmazsanız sizi de kimse çağırmaz ve böylece Hollywood ta tutunamazsınız.

Şimdi hizmetinizi kim görecek. Bir ahçı ile bir oda hizmetçisilâzım. Her biri ayda 2500 frank (200 lira) ister. Otomobilinizi kendiniz kullandığınızı farzedelim garaj kirası ayda 5000 frank vereceksiniz.

İşte sinema yıldızı oldunuz ve para sıkıntısı başladı. Daha bu bir şey değil. Asıl tualet meselesi var. Birinci derecede terzide giyinmeğe mecbursunuz. Bunun iki sebebi var: Evvelâ dostlarınız hangi terzide giyindiğinizi anlarlar, saniyen her terzi esvaplarını diktiği artistlerin resimlerini ve giyinmek hususundaki fikirlerini gazetelerde neşrederler. Bu sizin için mühim bir reklamdır. Ve bu reklamı yaptırmamanıza stüdyo razı olmaz."

Hollywdtaki reklamlara dair bir kaç rakkam zikredeyim:

Rudy Vallée, Sue Carol, Janette Taylor, Rita Leroy ve daha bir çokları gazete ve mecmualara bastırdığı resimler için 40,000 frank sarfederler.

Bir resim en fazla iki defadan fazla işe yaramaz, daima yeni pozlarda resim çıkartmak lâzım.

Filmden çıkarılmış resimler para etmez. Fotografhanede ayrıca resim çektirmek lâzımdır. Zaten bu mühim mesele ile uğraşmak ve reklâmlarınızı yaptırmak için hususî bir memur tayin olunur ona da senede 75, 80 bin frank verirsiniz.

Günde 6, 7 saat stüdyoda çalışırsınız sonra provalar, randıvular, hususî işler misafirler bir dakika boş vaktiniz kalmaz.

Mühim misafirler her gece gelirler ve sabah saat 3 ten evvel yatamazsınız. Sonra kendinizi çok yormamalısınız, renginiz bozulmamalı, gözleriniz kızarmamalı. Yerinize geçecek çabuk bulunur. Etrafınızda bir çok güzel kadınlar görürsünüz.

Bu tıpkı aşk gibidir. İntihap edilmek kolay fakat muhafaza edilmek güçtür. Sinema artistlerinin günlerinin nasıl geçirdiklerini de gelecek hafta yazacağım.

Charles Roggers "Sahna facıaları,, filminde

"Kart Şarkısı,, filminde Gorri Kuper ve Lupe Velez

"Kurt Şarkısı,, filminden bir sahna

Yunanistanda

Ziraat Nezareti Fransadan meyvacılığa, ve ağaç yetiştirmeğe ait filmler getirtmiştir. Bu filmler köylülere gösterilecektir.

Sinema haberleri

Gürültü yok

Toulouse mahkemesi bu şehirde bulunan "Royal,, ismindeki sinema salonunda sesli makına ile sesli film geçirilmesinin men'ine ve eskisi gibi sessiz filmlerin orkestra refakatinde geçirilmesine karar vermiştir. Bu karara sebep yeni makinenin gürültü yapmakta olması imiş.

Pirandello ne alacak

Meşhur İtalyan tiyatro müellifi Pirandello kendi piyeslerinden dört tanesinin filme çekilmesi iiçin 67000 dolar müellif hakkı almıştır.

* * *

Hobart Bosworth sinemada oynamağa başlayalı bütün rol aldığı filmleri uzun bir kâğıda yazmıştır. Şimdi bu kâğıt 6,5 arşın uzunluğundadır.

* * *

Paramontla Fox müessiseleri 15 sene müddetle imzaladıkları bir mukavele mucibince, bunlardan her biri kendi salonunda diğerinin imal ettiği filmleri gösterecektir.

Almanyada

Emil Yannings ve Marlêne Dietrich tarafından temsil edilen, Strenbergin "Mavi Melek,, ismindeki filmi Berlinde 75 gün gösterilmiş ve bu film 160,000 kişi seyretmiştir.

Hastanelerde

Amerika hastanelerinden 68 ine Western ssitemi sesli makina konmuştur. Şu halde hastaneler de şen yerlerden addedilebilir,.

Bulgaristanda

Sobranya Meclisi 1.130.000 levalık bir kredi vererek "Dokümanter,, filmler yaptırmağa karar vermiştir.

Bulgaristanda 143 sinema salonu vardır.

* * *

1930 senesinin ilk beş ayı zarfında İngiltere 45,000,000 franklık film ithal etmiştir.

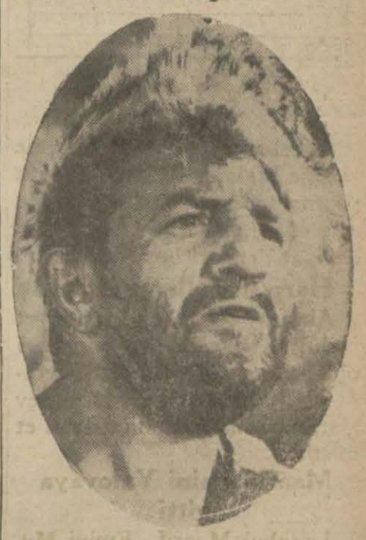

"Kurt Şarkısı,, film'nin tipleridnen

"Sahna facıaları,, filminden bir sahna

Ekonomi

Halı piyasasında buhran

Halı piyasasındaki durgunluk devam ediyor. Antrepolarda satış durmuştur. Antrepolardaki halı kıymeti 10 milyon liradır. Buhrana sebep, mahallî piyasadan ziyade beynelmilel halı piyasalarının sıkıntı içinde olmasıdır. Gelen haberlere göre birkaç aydanberi Londrada halı piyasasında da işler azalmıştır.

Limanımıza gelip geçen

Romanya ve Rusyadan ihracatın başlaması üzerine son zamanlarda limanımızda faaliyet artmıştır. Akdenizden her gün bir çok boş vapur geliyor, bunlar limanda bir iki gün kaldıktan sonra Karadenize çıkıyorlar.

Limandan en çok geçen Yunan vapurlarıdır. Geçen sene Türk vapurları Rus ihracat eşyasını Akdeniz limanına taşımıştı. Bu sene bu nakliyatı Yunan vapurları yapıyor.

Liman istatistiklerinde ikinci derece iş yapan vapurların İtalyan bandıralı vapurlar olduğu anlaşılıyor.

Üçüncü derecede iş yapan kendi vapurlarımızdır. Bu ay içinde limana 126 türk vapuru gelmiştir.

Limanımızda İngiliz vapurları dördüncü, Sovyet vapurları beşinci, Alman altıncı, Romanya yedinci derecede geliyor. En az iş yapan vapurlar da Macar, Leh, İran İspanya vapurlarıdır. Bunlardan bir ay içinde limanımıza birer vapur gelmiştir:

Borsada fiatler

Dün borsada İngiliz lirası 1034 kuruşta açılmış ve bir aralık 1035 kuruşa kadar yükseldikten sonra 1034 kuruşta kapanmıştır.

Liret 8,98 Altın 920 kuruştan muamele görmüştür.

Peynir tağşişine karşı alınan tedbirler

Ticaret Odası peynirciler komisyonu dün odada bir içtima yapmıştır.

Bu içtimada İktısat Vekâleti tarafından istenen ve Oda tarafından hazırlanan «Tağşiş Kanunu» da peynire ait talimatname 2 projesi tetkik ve müzakere edilmiştir.

Talimatnamede peynirlerin yağlı ve yağsız olarak iki kısma ayrılması, yağsız peynirlerin boyalı tenekelerde satılması, peynir imalâthanelerindeyoğurt ve kaymak çıkarılmasının men'i esas tutulmuştur.

Kambiyo Borsası

Sterlin	1034 —,00	Leva	64 —,85
Dolar	0,47 18,75	Şiling	3 33,25
Frank	11 98,00	Mark	1 97,25
Liret	8 99,00	Ley	79 10,00
Drahmi	36 —,27	Dinar	26 —,53
Frank	2 42 25	Koron	15 —,18

Güzel san'atlerde kış mesaisi

Güzel sanat'lar birliği kış mesaisine başlanmak üzere ihzarat yapmaktadır. Eylûlden itibaren müsamere ve serbest tiyatro, edebiyat dersleri başlıyacaktır.

Harp malûllerine tevziat

Aksaray şubesinde mukayyet malûl ve şüheda ailelerine tevzi olunacak para henüz verilmediği için komisyon bu şubenin tevziatını bir hafta daha temdit etmiştir.

Maarif emini Yalovaya gitti

İstanbul Maarif Emini Muzaffer B. dün öğleden sonra Yalovaya gitmiştir.

Muzaffer B. Vekil beyle bazı meseleler hakkında görüştükten sonra Cumartesi günü şehrimize avdet edecektir.

Mimarlar birlikten çekilmiyecek

Mimarlar aralarında toplanarak Güzel san'atlar birliğinden çekilmeğe karar verdiklerine dair bazı gazetelerde yazılar intişar etti. Yaptığımız tahkikatagöre birlik böyle bir şeyden haberdar değildir. Ve mimarlar ile birlik arasında hoşnutsuzluk olduğu doğru değildir.

Emanet idare encümeni

Cemiyeti belediye idare encümeni dün toplanmış, bu içtimaa muavin Hamit B. de iştirak etmiştir. Umumî bütçenin bu ay nihayetine kadar yetiştirilmesine çalışılmaktadır.

Mahkemelerde

Iki defa şahitlik olur mu?

Dün Üçüncü Ceza mahkemesinde görülen bir sirkat davasında şahit olarak geldiğini söyliyen birisi kendisini iki defa dinletmek istemiştir.

Reis sordu:

— Ne istiyorsun oğlum?

— Efendim çağırmışsınız gel dim.

— İsmin ne senin?

Şahit ismini söyledi.

Halbuki mahkeme bu namda bir şahit çağırmış değildi.

Fuzulî şahit iddia ediyordu:

— Efendim, çağrılmasam ne diye geleyim..

Reisin emrile mahkeme kayıtlerine bakıldı ve bu gencin geçen celsede dinlendiği anlaşıldı:

— Seni mahkeme dinlemiş işte... Daha ne istiyorsun?..

— Yok efendim, bir defa daha dinliyecekmiş...

Kendini zorla ikinci defa şahit sıfatile dinletmek istiyen bu gençe nihayet şahadetine lüzum olmadığı anlatılabildi.

Dışarı çıkarken soruyordu:

— Gene çağrılacakmıyım Efendim?

Poliste

Otobüsten düşmüş

Adli isminde, 7 yaşında bir çocuk; tramvay şirketinin 159 numaralı otobüsünden düşmüş, yaralanmıştır.

Yangın başlangıcı

Sarıyerde Boyacı sokakta terzi Minas Efendinin evinden ateş çıkmış, söndürülmüştür.

Zavallı çocuk

Fırenköyünde Lûtfullah Ef. nin evine emaneten bırakılan bir sandık içindeki eşyayı karıştırmakta olan Lûtfullah Ef.nin 8 yaşındaki oğlu Lâtifin eline geçen bir Rus havaî muhabere tüfeği patlamış, çocuk ellerile ayaklarından yaralanmıştır. Tahkikat yapılmaktadır.

Gene hammal kavgası

Sirkecide şimendifer iskelesi hammallarından Yaşar, Hüseyin, Refik, Tayip, Ramazan ve Mahmut, aralarında yük taşımak meselesinden kavga etmişler, biribirilerini dövdükleri gibi Yaşar, Hüseyin ve Refik başlarından yaralı olduğundan tedavi altına alınmışlardır.

Eminönü merkezi, tahkikata devam etmetkedir.

Sarhoşların küstahlığı

Galatada kahveci İhsan Efendi ailesile otururken 4 sarhoşun tecavüzüne uğramıştır. Sarhoşlar yakalanmıştır.

Hırsız kadınlar

Fatma, Saime, Nebahat isminde 3 sabıkalı kadın; Kadıköyünde manifaturacı Haçik Efendinin dükkânından 20 metro kumaş çalıp kaçarlarken yakalanmışlardır.

İki yankesicilik

1 — Asmaaltında tüccar Abdülkerim Beyin Parmakkapıda tramvay istasiyonunda iki yüz lira kıymetindeki altın saat ve kordonu çalınmıştır.

2 — Seferoğlu Temel'in Yemiş iskelesinde kavun alırken içinde yetmiş iki lira bulunan cüzdanını yankesiciler çarpmışlardır.

Plâjlarda buzlu şeyler satılmıyacak

Şehrimizdeki plâjlarla deniz hamamlarında denize girerek saatlerce kalan ve denizden çıktıktan sonra hiç bir sıhhî tedbire riayet etmeksizin limonata dondurma soğuk şeyler alarak hastalananlar çoğalmıştır.

Bunun önünü almak üzre deniz hamamlarile plâjlar içinde ve yakınlarında buzlu şeyler satanların dolaşmaları menedilecektir.

Sütleri muayene heyeti

Sütleri muayene için bir kimyagerin riyasetinde bir heyet toplanacaktır. Bu heyette iki hıfzıssıha mütehassısı hekim, bir baytar, lüzumu kadar müfettiş bulunacaktır. Heyet, mahalle aralarındaki sütçüleri birer birer dolaşacaktır. Bozuk, hileli sütleri derhal dökecek, satan ve sütü istihsal eden inek sahibi cezalandırılacaktır. Hilenin derecesine göre sütçünün kapları da müsadere edilecektir.

Yeni fırka

(Başı Birinci sayıfede)

Fırkaya gireceği hakkındaki haberin doğru çıkmasını arzu ve temenni ederim.

İnhisarlar

— İnhisar idareleri kalkarsa hükûmet varidatının mühim bir kısmını kaybetmez mi?

— Bizim maksadımız masrafları azaltmak suretile vergilerin tahfifini temin etmektir. Bunun için icap eden bütün tedbirleri ittihaz edeceğiz.

Tereddüde mahal yok

— Fırkanın vaziyeti hakkında tereddüt edenler ve Halk Fırkasile alâkadar olduğunu iddia edenler bulunduğu söyleniyor?

— Gelecek içtima devresinde B. M. Meclisi kürsüsünde yapılacak müzakerat ve münakaşat bu gibi rivayetlerin doğru olmadığını vazıhan göstereceği için şimdi bir şey ilâve etmeğe lüzum görmiyorum.

Fırkaya girmek istiyenler

— Birçok mektuplar aldım ve almaktayım. Bunlarda programımızı kabul ettiklerinden bahsederek Fırkaya girmek arzusu gösteriyorlar. Bu müracaatlara ayrı ayrı cevap vermek istiyorum.

Fakat işim çok olduğundan bu hususta teehhur vukua geliyor. Mazur görmelerini rica ederim."

Fethi B. in meb'usluğu

Fethi B. kendisinin mebusluğu namzetliğinin vazı için Bilecik meb'usu İbrahim B. in çekileceğinden ademi malûmat beyan etmiş ve gülümseyerek: "Benim için elbet bir münhal bulunur!" demiştir.

Fethi B. diğer bir suale cevaben Fırkasının haricî siyasette hiçbir tebeddül yapmıyacağını teyit etmiştir.

Esasen bir ecnebi gazetenin bundan bahsetmesi ve tenkidatta bulunması dahilî işlere karışmak mahiyetin de olduğundan gayri varit görülmektedir.

Dün bazı ecnebi gazete muhabirleri Fethi B. i ziyaret etmişlerdir.

Fethi B. şehrimizde bir hafta kadar kalacak ve sonra merkezi umumî teşkilâtile meşgul olmak üzre Ankaraya gidecektir.

Fethi B. Fırka teşkilâtını yapmakla iştigal etmekte olduğu için ziyaretçileri ancak her gün saat on dört buçukla on beş arasında kabul edebilecektir.

Fırka Kâtibi umumîsi Nuri Beyin beyanatı

YALOVA, 14 (H. M.) — Yeni Fırka Umumî Kâtibi Nuri Beyi gördüm. Memleketin muhtelif noktalarından iltihaklar olduğunu, her gün Fırka prensiplerini kuvvetlendirecek mektuplar aldığını söyliyerek dedi ki:

— Memlekette muhalefetin manası maalesef anlaşılamamıştır. Mevcut telâkkiye nazaran muhalif körkörüne her şeyi tenkit eden zararlı bir adamdır. Biz bu kanaati yıkacak ve memleketin terakki yolunda ilerilemesi için şuurlu bir muhalefete muhtaç olduğunu isbat edeceğiz. Muhalif kelimesi artık lekelenmiştir. Bunun yerine bütün medenî memleketlerde olduğu gibi memleketimizde de bu mevkide kullanılan (korşı) kelimesini koyacağız. Bizim için muhalefetin manası şudur: hükûmetin icraatının Milletin hakiki ihtiyaçlarına muvafık olup olmadığını kontrol etmek, makul tenkidatta bulunmak ve doğru yolu göstermek.

Yusuf Akçora B. tekzip ediyor

YALOVA 14 (H. M.) — Yusuf Akçora Cümhuriyetin neşriyatini tekzip ediyor ve Halk Fırkasının İstanbulda kazanamıyacağini söylemedim diyor.

Talât B. İstanbulda

ANKARA, 14 (Telefonla) — Bir kaç gün evvel Ankaraya gelmiş olan Serbest Cümhuriyet Fırkası Heyeti idare azasından Ankara meb'usu Talât Bey İstanbula döndü. Burada Fırka teşkilâtile meşgul olmadı.

Nuri B. teşkilâtla meşgul

YALOVA, 13 (Telefonla) — Fethi B. in İstanbula gidişi buradaki faaliyeti sarsmamıştır. Nuri B. (Kütahya) mutat meşguliyeti idame etmekte ve teşkilâta memur edilenler arasında teması temin etmektedir.

Teşkilâtın sür'atle ikmaline çalışılmaktadır. Ankara meb'usu Talât Beyden gelen haberler merkez teşkilâtının çabuk ikmal edileceğini anlatıyor.

İstanbul teşkilâtını Fethi B. yapacaktır. Bu hususta Ali Haydar Beyin yardımından istifade edilecektir. Yeni Fırka burada çok ciddî telâkki olunuyor.

Fethi B. in meb'us namzetliği

Bilecik meb'usu İbrahim Beyin istifa edeceği ve Fethi Beyin Bilecik meb'usluğuna namzetliğini koyacağı söyleniyor.

Tesçil tamamlandı

Serbest Cümhuriyet Fırkasının Vilâyetçe bütün resmî muamelesi ikmal edilmiş ve tesçil evrakı Yalova kaymakamlığına gönderilmiştir.

Devlet Demiryolları idaresi ilânatı

Aşağıda yazılı malzeme pazarlıkla satın alınacağından taliplerin 18-8-930 Pazartesi günü saat 9 dan 11,5 kadar isbatı vücut etmeleri ve fiat vermeleri ilân olunur.

1 adet muayene masası (yerli)
150 Kg. grafit dikson
30 adet havlu kalın (yerli)
6 „ sofra örtüsü 2,80×1,40 (yerli)
12 „ peçete „
2 „ aşçı caketi „
2 „ „ gömleği „
20 „ demir el arabası „
200 „ yorgan çarşafı „
250 „ yatak „ „
200 „ küçük yastık yüzü „
100 „ büyük „ „ „
5200 „ çalı süpürkesi „
2000 „ hasır „ küçük „
4000 „ „ „ büyük „
500 „ tahta fırçası „
50 „ vagon yıkamağa mahsus nebatî fırça (yerli)
6 „ kopya makine kalemi
1500 „ kimyevî kopya kalemi
9000 „ karbon kâadı (kırmızı, mavi, siyah) müsavî miktarda
1 top resim muşambası
10 adet kalın yağlı tebeşir kırmızı
10 „ „ „ „ mavi
10 „ „ „ „ sarı
10 top pelikanol zamk
50 kutu sarı maşa raptiye No. 0
150 „ „ „ „ No. 2
150 „ „ „ „ No. 4
150 „ cep defteri
300 Kg. âdî alçı
5 „ demir ağaç vidası düz freze başlı 25×3,5
6000 adet Bergman kroşesi 11 m/m
2000 metre Bergman borusu 11 m/m
200 adet deliksiz tevzi kutusu porselen 4 nakilli
4000 „ dupel maa vida
60 Kg bakır çıplak tel 6 m/m 2
60 „ „ „ „ 10 „
120 „ „ „ „ 16 „
3000 metro bakır izole tel (N. G. A) 1,5 m/m 2
1500 „ „ „ „ „ 2,5 „
200 „ elektrik suplon teli 1,5X2
20 adet tevzi tablosu mermeri 160×200
500 metro kordon tel 1,5 m/m
200 adet porselen makara tablo için
160 „ grif
110 „ emaye abajur
160 „ nipel
50 „ ampul edison normal V. Vat 220×15
70 „ „ „ „ 220×25
50 adet ampul edison normal V. Vat 220×40
50 „ „ „ „ 220×60
20 „ „ „ „ 220×100
30 „ „ „ „ 220×200
10 „ ambul golyat 220×300
25 „ edison duyu normal harici
80 „ „ „ „ dahili
20 „ dıvar duyu edison normal
160 „ tavan için rozas çivi
150 „ enterüptör 6 amper
1200 „ tampon grasör garnitürü tender için 240×170 yerli
1500 „ „ „ „ vagon için 200×120 „
700 Kg. beyaz sabun yerli
1 adet büyük hareketi cüziye vidalı tesviye aleti
1 „ „ „ „ „ „ ayağı
75 Kg. tuz ruhu 21/22 bome
12 adet camcı elması
25 adet bir taraflı cebire ve travers bulon anahtarı 7/8
2000 Kg. külçe kurşun
1 adet kurşun pensi komple
3 m 3 göknar dilme 4-6×0,07×0,07
25 Kg. bakır çıplak tel 2,5 m/m 2 yerli
950 „ „ „ „ 16 „ „
4 adet mahrutî çadır yerli
100 Kg ince ambalaj sicimi (numune gibi) yerli
30 „ İngiliz ayarı sicim 2 m/m (yerli)
20 adet dülger için kollu destere laması 900×60
24 „ marangoz çekici küçük
24 adet dıvarcı çekici 1 Kg
150 „ çelik cam keseceği 1 inci (numune veçhile)
27 metre lâstik hortum içi ve dışı telli 57×77
10 kutu sapirograf patı
16 adet donanma bayrağı orta (1×1,50) (yerli)
12 „ Türk „ „ (1×1,50) („)
24 „ âdî sandalye hezaran (yerli)
2 „ port manto âdi 8 çengelli (yerli)
2 „ rakor şırıngası No. 10
2 „ buz kesesi
40 Kg klingrit lavha 4 m/m
50 „ bilet kurşunu
2 adet Almanca kitap
50 Kg. lavha klingrit 3 m/m
50 Kg lavha amyant 3 m/m
50 „ taranmış kenevir (yerli)
50 „ lavha klingrit 1 m-m
25 „ grafitli amyant 26 m-m
5 „ fitillik pamuk (yerli)
1200 Kg don yağı (yerli)
250 Kg çiy türk beziri
250 „ kaynamış Türk beziri yerli
50 adet istasyon el kampanası yerli
20 „ „ asma „ „
135 metre bez burtum 68 m-m
1 adet tarihli madenî damga
1 „ kurşun pens lokması hakkı
20 top kalamaço kâadı 72×88 (numune veçhile)
2000 adet kürek sapı düz yerli
1000 „ kazma sapı yuvarlak
500 kg çiriş (yerli)
1 adet lâstik damğa
5 kg nebatî ot (keten)
1 adet rakor şırıngası No 2
1 Türk bayrağı büyük (1,50 ×2,25) (yerli şaliden)
1000 Kg benzin
20 „ zamkı arabî
1 top aydinger 1 metro genişlik
1 „ aydinger parlak ve yağlı resim kâğıdı 1 metro genişlik
40 m bezli ve dişi helezonî telli lastik boru 35×25
40 „ „ „ „ 53×35
7 adet Tükrük hokkası pirinç (yerli)
7 „ III ncü mevki kanepe (yerli)
500 adet buşon füzibl (diyazet tipinde) 6 amper
200 „ „ „ „ 20 „
200 „ „ „ „ 35 „
300 „ „ „ „ 50 „
300 „ „ „ „ 60 „
100 „ „ „ „ 80 „
50 „ „ „ „ 100 „
1 adet yuvarlak zımpara taşı 130 m-m
5 lavha levha klingrit 1 m-m
7 „ „ „ 2 „
12 „ „ „ 3 „
1 adet baskül (1000) kiloluk
9 „ odun baltası yerli
300 Kg çöven
100 adet kuru pil orta 170×65
7500 „ Tirfon altı köş. başlı 240 m-m
1 „ Baskül 500 kiloluk

Saat 11 1-2 den sonra fiat kabul edilmez izahat almak isteyenler cumartesi pazar günldri mubayia kısmına müracaat etmelidirler. Pazarlığa arzolunan malzemeden yerli olacaksam için iştirâk edecek taliplerin numunelerini beraberlerinde getirmeleri numunesiz vkubulacak teklifatın kabul edilmiyeceği ilân olunur.

* * *

23 ağustos 930 tarihinde icrası mukarrer Filyos beşinci kısmının münakasası vahidi kıyasi fiat cetvellerinin tebdilinden dolayı 4 eylül 930 perşembe gününe talik edilmiştir.

Taliplerin almış oldukları vahidi kıyasi fiat cetvellerini Ankarada Malî ve muhasebe işleri riyasetine müracaatla tebdil etmeleri ilân olunur.

* * *

Zahire Tuccarlarının nazarı dikkatine:

Zahire nakliyat ve ihracatını teshil için Devlet demiryolları tarifelerinde yapılmış olan tenzilâta ilâveten:

Madde 1 — Haydarpaşa silolarında yapılacak ameliyelerin beherinden alınmakta olan elli kuruş yerine yüzde yirmi beş tenzilâtla 37,5 kuruş alınması.

Madde 2 — Ecnebî memleketlere ihraç edilecek zahirelere münhasır olmak üzere beher ameliyenin ücreti olan 37,5 kuruştan 12,5 kuruşun ve sllo bölmelerinin icar bedelinden yüzde otuza kadar olan mikdarının ikramiye olarak iadesi tekarrür etmiştir. 15 ağustos 1930 tarihinden itibaren mer'i olan bu tenzilât ikramiyelere ait tarifeler hakkında malûmat almak isteyenlerin Haydarpaşa liman ve rıhtım idaresine müracaatları rica olunur.

P. T. T. U. M. Levazım Mübürlüğünden:

55,000 adet 1,2,3, numaralı demirsiz ve 15,000 adet 2 ve 3 numaralı demirli porselen izolatörle 6,500 adet iki nevi bakır manşon kapalı zarf usulile münakesaya konulmuştur.

2 — Mezkûr malzemenin 16 teşrinievel 930 tarihinde ihalesi icra kılınacağından taliplerin şartname almak için şimdiden, şartnamedeki tarifat dahilinde ihzar edilecek olan teklifname ve teminatı ihtiva edecek mühürlü zarfları tevdi için de mezkûr tarihe müsadif perşembe günü saat 14 de İstanbulda yeni postanede mübayaat komsiyonuna müracaatları.

İstanbul divanı muhasebat mutemetliğinden

Tevsii mukarrer Divanı muhasebat binasile ayrıca yapılacak payvan için verilen fiyatlar haddi itidalde görülmediğinden münakasanın Ağustosun yirmi birinci perşembe gününe talik edildiği ilân olunur.

Vilâyet daimî encümeninden:

Koskada Papaszade Muatafa çelebi medresesinin maamüştemilât müştemilâtı yetinin satılması 3 eylül 930 çarşamba günü saat onbire kadar kapalı zarf usulile müzayedeye konulmuştur taliplerin teminat ve teklif mektuplarını o yevmi mezkûrda vakti muayyene kadar encümene tevdi eylemeleri.

Vilâyet daimî encümeninden:

İlk mektepler için muktezi encümeni vilâyet kaleminde numunesi mevcut bir kanape iki koltukdan ibaret yirmi kanape takımı mübayaa edilmek üzere 3 eylül 930 çarşamba günü saat onbire kadar aleni münakasaya konulmuştur taliplerin encümeni vilâyete müracaatları.

Silivri kapıda kâin Perestev kadın balâ mektebi binası
Ortaköyde Cavit ağa mnktebi binası
Arnavutköyünde 1,3 No maadükkân hane
Şehzadebaşında kirazlı mescit medrese binası
Fatihde Sinan ağa mahallesinde damat Mehmet efendi medresesi

Vilâyet daimî encümeninden:

Yukarda yazılı emlâki hususiye icara verilmek üzere 3 eylul 930 çarşamba günü saat on bire kadar müzayedeye konulmuştur taliplerin encümeni vilâyete müracaatları.

Ebussuut caddesinde 9 No. matbaa binası
Ayasofyada soğuk kuyu medrese „
Fatihde kırk çeşmelerde gazenfer ağa medrese binası
Küçükpazarda Haffaf Şemseddin türbe odası
Veznecilerde kuyucu Murat paşa medresesi

Vilâyet daimî encümeninden:

Balâda muharrer emlâki hususiye icare verilmek üzere 27 ağustos 930 çarşanba günü saat on bire kadar müzayedeye konulmuştur. Taliplerin encümene müracatları.

Istanbul Ziraat Bankasından :

Karyesi	Sokağı	Numrosu	Cinsi
Maltepe	Dörtyol	8	Hane
„	„	8/1	„
„	Gül suyu	14	„
Pendik	Hat boyu		Tarla 2 dönüm bir evle

Gayri mübadillere ait yukarıda yazılı emvalin müzayedesi 18 - 8 - 930 pazartesi günü saat ikide ve pazarlıkla yapılmak üzere bir hafta temdit edilmiştir. Taliplerin pey akçeleriyle bankamıza müracaatları.

YÜKSEK MAADİN ve SANAYİ Mühendisi mektebi

Leyli ve meccani olan bu mektep aşadeki şubeleri havidir;

1 - Yüksek Maden Mühendisliği:

Madenlerle Sanayii Madeniyenin işletmesinde mütehassıs mühendis yetiştirir.

2 - Yüksek Sanayı Mühendisliği:

Muhtelif Sanayiin tesis ve işletmesi, elektrik makine ve kalorifer mühendisi ve müteahhitliği, kimya mühendisliği, Topoğrafya ve harita ahzı, inşaat müteahhitliği, şimendifer mühendis ve müteahhitliği ihtisaslarını havi bir tahsil neticesinde Yüksek Sanayi mühendisliği şahadetnamesi verilir.

Bu şubelerin tahsil müddeti 4 senedir. Mezunlar staj için Avrupaya gönderilir. Münhasıran lise mezunları kabul olunur.

3 - Maden Meslek şubesi

Bu şubeye talip orta mektep mezunlarının adedi kadroyu geçtiğinden bu mezunlar dahi müsabaka imtihanına tabidirler.

Müsabaka imtihanları: Hesap, müstevi hendese, fizik (Cazibe ve hararet) kimya (şibih maadin) ilimlerinden : Ankara Balıkesir (Maadin müdürüyetinde) İstanbul ve Eskişehir Maden (Mühendisliğinde), İzmir (Maden memurluğunda), Konya Antalya, Aydın, Diyarbekir, Elaziz, Gaziayıntap, Samsun, Sivas, Trabzon (Ziraat müdüriyetinde), Adana (İktısat müdüriyetinde) 20 ve 21 ağustosta icra edilecektir.

Kabul edilenler bilâ mazeret 30 Eylûlde mektepte bulunmazlarsa yerlerine başkaları alınır.

Müdüriyet

BUYÜK TAYYARE PİYANGOSU

9 uncu tertip

2 İNCİ KEŞİDE

11 Eylûl 1930 da

Keşideler: Vilâyet, Şehremaneti, Defterdarlık, Iş, Ziraat ve Osmanlı Bankaları murakıpları ve halk huzurunda yapılır

Büyük İkramiye 35.000 Liradır

Her keşidede çıkan numaralar tekrar dolaba konmaz

30,000 Lira kazanan 48300 numaralı biletin 4 parçası İstanbulda birer parçası İzmir, Çorlu, Nazilli. Kayseri'de satılmış, iki parçası da satılmamıştır.

15,000 Lira kazanan 53966 numaralı biletin 3 parçası İstanbulda iki parçası Adana'da. birer parçası Eskişehir ve Fenike'de satılmış iki parçası satılmamıştır.

10,000 Lira kazanan 23804 numaralı biletin 5 parçası İstanbulda birer parçası Balıkesir ve Erzurum'da satılmış ve iki parçası satılmamıştır.

EMLÂK ve EYTAM BANKASI

Sermayesi 20,000,000 Türk lirası
İhtiyat akçeleri 754,000 „ „

EMLÂK ve İNŞAAT üzerine müsait şerait ve mutedil faizle

Para ikraz eder

Bil'umum Banka muamelâtı

İstanbul şubesi: Bahçekapı
Telefon İstanbul: 3972

SEYRİSEFAİN

Merkez Acenta; Galata köprü basında, Beyoğlu 2362 Şube acentesi: Mahmudiye Hanı altında İstanbul 740

İzmir sür'at postası (Gülcemal) vapuru 18 ağustos pazartesi 14,30 da Galata rıhtımından Kalkarak Salı sabahı İzmir'e varır ve çarşamba 14,30 da İzmir'den kalkarak perşembe sabahı gelir.

Vapurda mükemmel bir orkestra ve cazbant mevcuttur.

SOÇETA ITALYANA DI SERVİST MARİTTİMİ

TEREZA SKİAFİNO vapuru 18 ağustos pazartesi (Köstence , Odesa, Novorosisk, Batum, Vrabzon ve Sa sun) a gidecektir.

BRAZİLE vapuru 19 ağustos salı (Sitmar, Levant Ekspres) olarak (Pire, Napoli, Marsilya ve Cenova) ya gidecektir.

MİLANO vapuru 21 ağustos perşembe (Rodos, Mersin, İskederon, Trablus, Beyrut, Hayfa, İskenderiye, Mesina, Napoli ve Cenova) ya gidecektir.

Tafsilât için Galatada merkez rıhtım hanında umumî acentesine müracaat. Tel: Beyoğlu 771 - 772 ve ya Beyoğlunda Perapalas altında Natta Nasyonal Türkiş turist acenaiye. Telefon Beyoğlu 3599 ve ya Tokatlıyan karşısında beynelmilel yataklı vagun kumpanyasına Tel: Beyoğlu 2330 ve yahut İstanbulda Eminönünde İzmir sokağında 8 Numarada acente vekiline müracaat.

Tel. İstanbul 779

Ecnebî memleketlere giden tüccar ve seyyahlara Banka Kommerçiyale Italyana

Sermayesi 700,000,000
(İhtiyat akçesi: 580,000,000 Liret)

Travellers (Seyyahlar çekleri) satar

Liret, frank, İngiliz lirası veya doları frank olarak satılan bu çekler sayesnde nereye gitseniz paranızı kemali emniyetle taşır ve her zaman isterseniz dünyanın her tarafında, şehirde, otellerde, vapurlarda, trenlerde bu çekleri en küçük tediyat için nakit makamında kolaylıkla istimal edebilirsiniz. Travellers çekleri hakiki sahibinden başka kimsenin kulnaamayacağı bir şekilde tertip ve ihtas edilmiştir.

ALEMDAR ZADELER VAPURLARI

Seri, lüks karadeniz postası

Bülent vapuru 18 ağustos PAZARTESİ günü akşamı saat 18 de Sirkeci rıhtımından hareketle [Zonguldak, İnebolu, Samsun, Ordu, Giresun Trabzon Rizeye gidecektir.

Muracaat mahalli: İstanbul Meymenet hanı altındaki yazıhane. Telefon İstanbul 1154

Lüks ipek kumaşların letafetini tazeler

Güzel rubalarımızın pek nazik dokulu kumaşlarını teşkil eden tellerin zerafetine hayran olunuz ; şüphesiz bunları yıkamak için çok büyük dikkat lâzımdır.

En nazik ipekli kumaşlar LUKS ile bilâ tehlike yıkanabilir—Bu inceçik pulların pek çabuk husule getirdiği kaymaklı köpük, kirden eser bile bırakmaz. Fazla olarak her şeye hoş bir tazelik verir ve kumaşın rengini ve telini asla bozmaz.

SADIKZADE BIRADERLER VAPURLARI

KARADENİZ MUNTAZAM VE LÜKS POSTASI

İnönü vapuru 17 Ağustos Pazar günü akşamı Sirkeci rıhtımından hareketle (Zonguldak, İnebolu, Sinop, Samsun, Ordu, Gireson, Trabzon, Sürmene ve Rize) İskelelerine azimet ve avdet edecektir.

Sadık Zade vapuru 19 ağustos SALI Günü akşamı Sirkeci rıhtımından hareketle Zonguldak, İnebolu, Samsun, Ordu, Gireson, Trabzon, Sürmene ve Rizeye azimet ve avdet edecektir.

Tafsilât için Sirkecide Meymenet hanı altında acentalığına müracaat. Telefon:İstanbul 2134

Sıhhat ve içtimaî muavenet Vekâletinden;

Bu sene İstanbulda Ebe talebe yurduna Orta mektep şehadetnamesini haiz olanlar tecihan kabul edilecek ve bunların adedi kaydı matlûp bulunan miktara baliğ olmadığı surette işbu miktarı doldurmak üzre orta tahsil derecesine tevafuk edecek şekilde icra edilecek imtihanda muvaffak olmak şartile diğer talipler de alınacaktır. Taliplerin kendi el yazılarile muharrer istidalarını muvazzah adreslerile birlikte aşağıdaki vesaika rapten nihayet 15 eylûl tarihine kadar doğrudan doğruyaSıhhat ve İçtimaî Muavenet Vekâletine göndermeleri lâzımdır.

1 — Türkiye Cümhuriyeti tebaasından olduğunu natık hüviyet cüzdanı,

2 — Mezun bulunduğu mektep şehadetnamesi,

3 — Ehli iffetten bulunduğuna ve hiç evlenmemiş olduğuna dair mahallî hükûmeti tarafından musaddak hüsnühal ilmühaberei,

4 - 4,5 x 6 Eb'dında üç adet fotograf,

5 — Berveçhi zir tayin ve tasrih edilen hastaneler heyeti sıhhiyesinden istihsal edilmiş bir kıt'a sıhhat raporu,

Bu rapor bir zarf içerisine konacak ve zarfın kapatıldığı yer mühür mumu ile ve hastane baştabipliklerinin mührile mühürlenerek taliplere teslim edilecek ve bunlar diğer evraklarile birlikte bunu da Vekâlete göndereceklerdir. Bu hastaneler Ankara, Sıvas, Erzurum, Diyarbekir nümune hastaneleri, İstanbul çocuk hastanesi, İzmir, Bursa, Konya, Adana, Samsun memleket hastanelerinden ibaret olup buralarda muayene olunmak için mezkûr hastanelerin mensup oldukları Vilâyetlerin Sıhhat ve İçtimaî muavenet Müdürlüklerine talipler bizzat müracaat eyliyeceklerdir. Bu raporlar müdürlüklere gönderilen matbu nümuneye münderiç ve musaddak resimli olacaktır.

6 — Sureti aşağıda yazılı Noterden tasdikli velileri ve velisi olmıyanların kendileri tarafından tanzim kılınmış bir kıt'a taahhüt senedi,

Alınacak taliplerin yaşlarının 20 den aşağı ve 30 dan yukarı olmaması ve muayeneleri neticesinde tahsillerini ve ileride mecburî nizmetlerini ifaya mâni bir hastalığı ve arizası bulunmaması meşruttur. Bu veçhile gönderilecek istida ve evrakın alındığı gösterilecek olan adrese Vekâletçe derhal bildirilecek ve müracaat müddetinin hitamında tahsil derecelerine göre olunacak muamele kendilerine ayrıca tebliğ edilecektir.

Taahhütname sureti

Darülfünun Tıp Fakültesine merbut (Ebe) mektebinde tedrisi meşrut dersleri takip ve ikmal ederek neş'et ettikten sonra Sıhhat ve İçtimaî Muavenet Vekâletinin irae eyliteceği herhangi bir mahalde Ebeliğe azimetle üç sene müddetle tayin olunduğu (olunduğum) vazifede ifayı hüsnü hizmet etmediği (etmediğim) veya tahsil esnasında her hangi bir sebeple yurttan ihraç edildiği (edildiğim) yahut yurdu terkeylediği (terkeylediğim) takdirde..... kerimesi..... Hanıma hükûmetçe yapılan masarifin faizi nizamisile beraber itirazsız ret ve i adesini mütaahhit, zamin ve kefil bulunduğumu natık işbu senedim tanzim ve müşarünileyh Vekâlete takdim kılındı.

Bandırma kaymakamlığından

Bandırmada müceddeden inşa kılınmakta olan hükûmet konağının üst kısmı ve teferrüatı inşaiyesi Proje ve keşifname ve şartnamesi mucibince münakasaya vazedilmiştir.

1 — Tuğla duvar: Resme göre yağlı kireç harçla yapılacak ve bir metre mikâp tuğlaya yüz de 45 metre mikap sonmüş kireç ile 900 metre mikâp kum istimal edilecektir. 288-28

2 — Doğmalar 4 santim kalınlığında ve 7 santim genişlik kuru çıralı çam tahtadan ve 3 milimetre cam vazedilecektir.

3— Harici methal kapısı: verilecek resme göre çift tahtadan ve ikinci maddedeki tahtadan olacaktır.

11-40 metre murabbaî: 4 dahil kapılar verilecek resme göre ikinci maddedeki evsafta olacaktır. 129-64 metre murabbaı.

5 — Betonarme döşeme: merdiven Betonarmesi müteahhit tarafından yapılarak: işbu proje Balikesir Nafia Başmühendisliği tarafından tasdik edilecek ve her betonarmeye 350 kilogram çimento yüzde 400 kum yüzde 800 çakıl ile yapılacaktır. 77,44

6 — Çatı, verilecek resme göre detay resimleri müteahhit tarafından yapılarak Nafia Başmühendisliğine tasdik ettirilecektir. Çatıda Marsilya kiremidi veya yerli Marsilya taklidi kiremit kullanılacaktır. Dereler 8 metro borular, 12 metro çinko dan yapılarak demir geçme ile raptedilecektir. 678-92 metro murabbaı.

7 — Lâğım tertibatı, içerdeki derenoz demir 150 milimetro sahanında ve borular ve şehrin kanalizasyonuna bağlanması 20 santim sahanında boru ile bağlanacak. Maktuan.

8 — 6 adet abdestlik alaturka hemayeden hâlâ yapılacak.

9 — İki adet ayrı abdeshane.

10 — 4 adet sidiklik porselen den.

11 — İki adet lâvabo porselenden.

12 — Mozayik merdivenler. 48 tulinde olacak. Taş dıvar 6: metro murabbaı. Tuğla dıvar 7 - 83 metro mikab olacaktır.

Bodrum katı da 1,60 eb'adın da olacak ve demir parmaklıkta 8 metro tulinde yapılacaktır.

13 — 22 tulinde merdivenin demir parmaklıkları yapılarak mahallerine vazedilecek ve üç kat yağlı boya ile talâ edilecektir.

14 — Dahilde sıva ve badana 1303-23 metro murabbaı olacaktır. Bermucibi şartname ikinci kısmın inşası münakasa müddeti 21 temmuz 930 tarihinden itibaren eyyamı tatile müstesna olmak üzre 20 ağustos 930 çarşamba günü saat 15 te kaymakamlık dairesinde müteşekkil komisyonda kapalı zarf usulile ihalei kat'iyesi icra kılmacağından taliplerin Bandırma kaymakamlığına müracaat etmeleri ilân olunur.

At yarışları

Bakırköyünde Veli Efendide

15 Ağustos cuma günü, Hususî Trenler, Bahsi müşterek Bu cuma Karacabey Harasının mahsulleri olan taylar satılacaktır.

P. T. T. U. M. Levazım müdürlüğünden:

1 — İstanbulda yeni postane kaloriferinde istihlâk olunmak üzere mübayaa edilecek olan 300- 350 ton Kandilli veya hut Çamlı ocaklarının yeni ihracat maden kömürü kapalı zarf usulile münakasaya konulmuştur.

2 —Mezkûr kömürün 20 ağustos/930 tarihine müsadif çarşanba günü ihalesi icra kılmacağından taliplerin şartname almak için şimdiden teminat ve teklif namelerini ihtiva edecek kapalı zarfları tevdi için de mezkûr tarih ve günde saat 14 te yeni postanede mübayaat komisyonuna müracaatları.

Istanbul gümrükleri muhafaza müdürlüğünden

1 — Gümrük muhafaza merakibi için defteri mucibince alınacak lâzime 20 gün müddetle alenî münakasaya konulmuştur.

2 — Taliplerin, şartnamesine ıttıla hasıl ederek %7,5 teminat veya Banka mektubunu hamilen 3 eylül 930 çarşamba günü saat 14 te müdüriyette müteşekkil komisyonda hazır bulunmaları.

Devlet Matbaası Müdürlüğünden

9 Ağustos 930 tarihinde müzayedeye vaz'olunan teraktım edecek 10 santim eninde kenar ve 5 santim bir sene zarfında eninde kırpıntı kâğıtlarile meşin parçaları için talip zuhur etmediğinden yevmi müzayedenin 23 ağustos 930 tarihine müsadif cumartesi günü saat 14 de talik edildiği ilân olunur.

İst. 4 üncü icra memurluğundan:

Açık artırma ile paraya çevrilecek gayri menkulün ne olduğu: maa bahçe hanenin nısıfı ile yine tarlanın nısfı.

Gayri menkulün bulunduğu mevki mahallesi, sokağı, numarası: İst. Rami Boşnak m. Topcular s. 5 a. 6 c. No. maa bahçe hanenin tamamı 1430 l. ve yine ayni mahalde a. 3, 4 ve c. 4 No. tarla, ada ve ahırın tamamı 630 l. Artırmanın yapılacağı, yer, gün saat: İst. 4 üncü icra dairesinde 18/9/930 t ve s 14 ilâ 16 ya kadar.

1 — İşbu gayri menkulün artırma şartnamesi 8/9/930 tarihinden itibaren 930—154 No. ile İst. 4 üncü İcra dairesinin muayyen numarasında her kesin göre bilmesi için açıktır. İlânda yazılı olanlardan fazla malûmat almak isteyenler, işbu şartnameye ve 930-154dosya numarasile memuriyetimize müracaat etmelidir.

2 — Artırmaya iştirak için yukarda yazılı kıymetin yüzde yedi teminat gösterilecektir.

3 — Hakları tapu sicilile sabit olmayan ipotekli alacaklılarla diğer alâ kadarların ve irtifak hakkı sahiplerinin bu haklarını ve hususile faiz ve masrafa dair olan iddialarını işbu ilân tarihinden itibaren yirmi gün içinde evrakı müsbitelerile birlikte memuriyetimize bildirilmeleri icap eder, aksi halde hakları tapu sicilile sabit olmıyanlar satış bedelinin paylaşmasında hariç kalırlar.

4 — Gösterilen günde artırmaya iştirak edenler artırma şartnamesini okumuş ve lüzumlu malûmatı almış bunları tamamen kabul etmiş ad ve itibar olunurlar. Üstünde bırakılan gayri menkulün bedeli zamanında verilmezse gayrimenkül ikinci bir artırma ile satılır ve bedel farkı ve mahrum kalınan yüzde beş faiz ve diğer zararlar ayrıca hükme hacet kalmaksızın memuriyettimizce alıcıdan tahsil olunur. Beş numaralı fıkradaki şart tahakkuk etmek kaydile üç defa bağrıldıktan sonra gayrı menkul en çok arttıranın üstünde bırakılır. Şart tahakkuk etmezse arttırma geri bırakılıp alıcı taahhütlerinden kurtulur ve teminat ta kalkar.

5 — Artırmanın birinci veya ikinci olmasına ve gayri menkule teallûk eden kanunî hakka ve satışın tarzına göre diğer şartlar.

Artırma 2 incidir . 1 inci artırmada en ziyade veren 2000 liradır.

İkinci artırmada en ziyade artıranın üzerinde bırakılacaktır.

Müterakim vergi, Belediye, vakıf icaresi müşteriye aittir. Yazılan emlâk yukarıda gösterilen 18/9/930 tarihinde İst. 4 üncü icra memurluğu odasında işbu ilân ve gösterilen artırma şartnamesi dairesinde satılacağı ilân olunur.

Darül'acze müdürlüğünden:

Kilo	
1500	razaki üzümü
1500	Beyaz peynir
2500	Arpa
2000	Saman

Müesseseye bir sene içinde iktiza eden balâda cins ve miktarı muharrer üzüm, peynir, arpa ve samanın kapalı zarf asulile münakasası 13 eylül 939 cumartesi günü saat on dörtte icra edilecektir. Taliplerin teminat akçeleriyle müracaatları.

* * *

Müesseseye iktiza eden 100 Tonilato Kıple ve 75 ton gazı alınmış gazhaneler kokunun 13 eylül 930 cumartesi günü saat on dört te kapalı zarf usulile münakasası icra edilecektir. Taliplerin teminat akçeleriyle müracaatları.

Hidrol

Ayak ve koltuklardaki teri, kokuyu keser. Umumî satış yeri : Bahçe kapı , Ramazan Zade Cemal Ecza deposu.

BAKTERİYOLOK

Dr. İHSAN SAMİ

Bakteriyoloji laboratuvarı

Umum kan tahlilâtı, Frengi noktai nazarından (Vaserman teamülü) kan küreyvatı sayılması, tifo ve ıstıma hastalıkları teşhisi, idrar, balgam , cerahat ve su tahlilâtı, Ultra mikroskobi ile frengi aranması, hususi aşılar istihzarı.

Divanyolunda Sultan Mahmut türbesi No. 189 Tlefon İs. 981

Yardımsandığı

30 lira icarlı dalmı irat 2000 liraya

Kadıköyünde Altıyol ağzında Çilek sokağında 42 - 44 numerolu 284 arşın murabbaı köşe başında Halk otobüs şirketinin tahtı istiharındaki kârgir garaj satılıktır Bahçekapı Selâmet Han 15.

Telefon: İstanbul 4262

Istanbul küçük sıhhat memurları mektebi müdürlüğünden:

Pazar, Salı, Perşembe günleri saat 9,30 tan 13 e kadar kız ve erkek talebe kaydedilmektedir. Kayıt müddeti ağustos nihayetine kadardır. Tahsil müddeti iki senedir. Niharî ve meccanidir. Talebe tahsil esnasında askerlikten müeccel ve mezun olunca hizmeti maksureye tâbidir. Mektepten mezun Sıhhat memurlarına ilk senelerde ayda "49" lira verilmektedir. Sonraları kidemine göre diğer devlet memurları gibi maaşları arttırılmaktadır.

Müracaat Sıhhat Vekâletine veya mahallî Sıhhat müdürlüklerine kendi el yazılarile yazılmış birer istida ile olur. Fazla izahat almak istiyenler Sirkecide Demirkapıda mektep idaresine müracaat edebilirler. Arzu edilirse taşraya matbu, mufassal duhul şeraiti varakalarından gönderilir. Şartlar:

1 — Türkiye Cümhuriyeti tebaasından olmak. 2 — Yaşı yirmiden aşağı ve yirmi beşten yukarı olmamak. 3 — Ahlâki mazbut ve her türlü şaibeden ârı bulunmak. 4 — Askerlikle alâkası olmamak. 5 — Lise altı derecesinde olanlar imtihan ile ve ondan yukarı tahsil görenler imtihansız kabul olunur.

Yeni Mektep

ŞİŞLİ — OSMAN BEY

Yeni talebe kaydına ve mukayyet talebe kaydının tecdidine başlandı Her Salı ve Perşembe günleri 9 dan 12 ye kadar

VİTTEL

maden suyu romatizmaların ve ağrı çekenlerin aç karnına ve yemeklerde kullanacakları sudur.

TASARRUFA ALIŞALIM

Tasarruf etmek için iyi ve ucuz satın almasını bilmelidir Kendi kendinize tıraş oluyorsanız her halde meşhur

KARTALLI " NİESO „

Tıraş bıçaklarını kullanınız Bir tecrübe her vakit kullanmak için kâfidir. Cinsinin mükemmeliyetine rağmen fiatı ucuzdur

" Kartal „ resmine ve " Nieso „ markasına dikkat ediniz, zira " Nieso„ markası bıçağın mükemmeliyetine teminattır **Taklitlerden sakınınız,** Türkiye için umumi vekili İstanbul'da Fincancılar'da Arslan Eresko Han No. 16 - 17

Maden Kömürü

Fabrika, matbah. soba, kalorifer vesaireye mahsus yıkanmış zero diz, fındık, kriple, blok, tuvenan halis kandilli, İngiliz antransiti, ve kalburdan geçmiş yerli kok.

Rekabet kabul etmez derecede ehven bir fiatle toptan ve perakende satılmaktadır. Toptan alınacak kömüre hususî şerait yapılır.

A. SARİDİS ve M. CELÂL MEMDUH

Galata, çinili Rıhtım Han Mo. 8-21, Tel. 491, Depo: Kuru Çeşme

Arnavut köyünde

AMERİKAN KIZ KOLEJİ

Mektebedühul için her salı ve cuma günleri saat 9,30 ten 11,30 a kader müracaat olunmalıdır

Ziraat mühendisi olmak isteyen Lise mezunlarına

İktısat Vekâletinden:

Ankara'da tesis edilen Yüksek Ziraat Mektebi 1931 senei dersiyesi bidayetinde tedrisata başlayacak ve bu sene staj için talebe alınacaktır. Kayt ve kabul edilecek efendiler.

1 — Lise mezunu olacaklardır.

2 — Bir sene Vekâletce tayin olunacak çiftliklerde staj göreceklerdir. Bu efendilerin ikametleri çiftliklerde temin edileceği gibi ayrıca staj müddetince kendilerine ayda 50 lira ücret verilecektir. Stajı müteakip mektepte tedrisat başlayacaktır.

Mektep leyli ve meccanidir. Tahsil devresi 3 senedir. Mezun olanlar Ziraat Mühendisi sıfatını alırlar.

Bu şeraiti haiz olup Türk tabasından olan ve sinleri 17 den aşağı ve 22 den yukarı olmayan ve vücudu ziraate mütehammil bulunan lise mezunu efendilerin 4 adet fotograf raptederek bir istida ile Ağustos nihayetine kadar Ziraat Umum Müdürlüğüne veya Vilâyet Ziraat Müdürlüklerine müracaatları.

ÇİFTLİK SAHİPLERİNİN nazarı dikkatine

Marşal

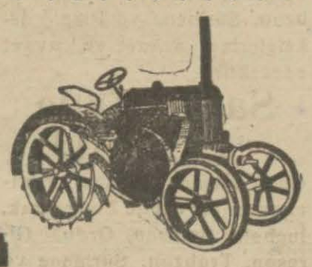

fabrikasının en son icat ettiği

Dizel Traktörü

manyeto, lâmba ve benzinsiz soğuktan mazot ile yol verilir. Fazla tafsilât için Galata'da Küçük Millet Hanında 16 no da TAKAR Efendiye müracaat edilir

Istanbul erkek muallim mektebi ikmal imtihanları

İstanbul erkek muallim mektebi müdürlüğünden:

Maarif Vekâleti celilesinin emri mucibince mektep 1 - 9 - 930 tarihinde açılacak ve derslere 15/9/930 da başlanacaktır.

Eylül mezuniyet imtihanlarile diğer sınıfların yoklamaları yani Umum sınıfların ikmal imtihanları 1/9/930 da yapılacaktır.

Binaenaleyh ikmale kalan efendilerin şimdiden hazırlanması ve vakti zamanında yola çıkarak tarihi mezkûrda imtihanda hazır bulunmaları ehemmiyetle ilân olunur.

* * *

Istanbul erkek muallim mektebine girecekler

İstanbul erkek muallim mektebi müdürlüğünden:

İstanbul erkek muallim mektebine kayt ve kabul zamanı 15-8-930 dan 30-8-930 tarihine kadardır.

Bu tarihten sonra kayıt yapılmayacağı için yazılmak isteyenlerin şimdiden her gün mektebe müracaat etmeleri ve şeraiti kabulü anlamaları ilân olunur.

Hilâliahmer istanbul merkezinden:

Hilâliahmerin yazlık balosu 21 Ağustos 930 perşembe günü akşamı saat 22 de Adalar şubesi tarafından Büyükada Yat kulüpte verilecektir. Biletler:
Hilâliahmer Adalar şubesinden,
İstanbul cihetinde:
Hilâliahmer İstanbul merkezi,
Türkiye iş bankası,
Ziraat bankası,
Ertuğrul mağazası,
Mehmet Kâzım eczahanesi " Eminönü "
Beyoğlu cihetinde:
Beyoğlu Hilâliahmer şubesi " İstiklâl caddesi "
Galatasaray Millî sanayi sergisi
Beyoğlu Tokatliyan oteli
Büyükdere Tokatliyan oteli
Beyoğlu Parapalas otelinden alınabilir.
Fiatler: Bir çift 5 lira
Tek hanım 2 "
Tek Bey 3 " dır.

Evkaf Levazım Müdürlüğünden:

Dördüncü Vakıfhan kaloriferinde ihrak olunmak üzere lüzumu olan üç yüz ton yıkanmış mâden kömürü kapalı zarf usulile münakasaya vazedilerek Eylülün altıncı cumartesi günü saat on beşte ihalesi icra edileceğinden talip olanların şeraiti anlamak üzere her gün levazım idaresine ve ihale günü de teklif mektuplarını müstashiben usuli dairesinde idare encümenine müracaatları.

SİMPLEKS

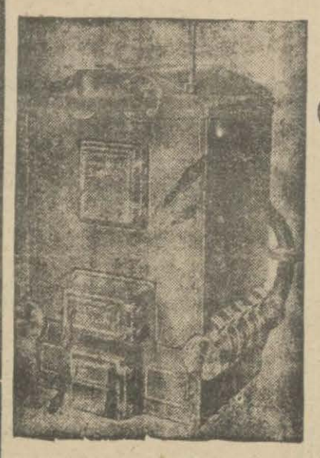

İktısatlı, Asrî ve sağlam (SİMPLEX) KALORİFER KAZANLARINI

Tercih ediniz

Aynı harareti temin etmek üzere diğerlerinden %40 noksan kömür sarfeder, ve istimali son derece suhuletlidir. Fabrika şubesi olarak depomuzda her zaman kâfi miktarda ve muhtelif kuvvette kazanlar ve envayi cins radiatör bulunur.

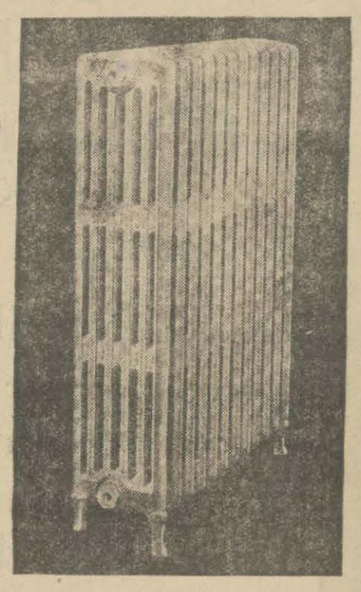

Proje ve keşif için: Borsa han ittisalinde, Türbe caddesinde

KIRKOR JAMGOÇYAN müessisesinde Kalorifer mühendisi ANTRANIKYAN a müracaat.

Satış: Fabrika fiyatınadir.

Nafıa Fen Mektebine Talebe Kabulü

Nafıa Fen Mektebi Müdürlüğünden:

1 — Mektep meccanî leylî ve tahsil müddeti üç senedir.

2 — Gireceklerin yaşı 17-25 olmalıdır.

3 — Lise mezunları imtihansız leylî ve Orta mektep mezunları Hesap, Cebir, Musattah hendeseden müsabaka ile alınır. Ve 16 hafta neharî devam ederler.

4 — Kayt işi Eylûl 1 ilâ 17-1930 da yapılır.

Yüksek mühendis mektebi rektörlüğünden:

Yüksek mühendis mektebi kaydü kabul muamelesine Ağustosun on beşinden itibaren pazar ve perşembeden maada her gün sabah saat ondan akşam on yediye kadar devam edilecektir. Bu hususa ait şeraiti arzu edenler mektepten bizzat alabilecekleri gibi mektupla da isteyebilirler.

Istnabul Tuz inhisarı Baş mudurluğunden:

Kiloluk	Adet
1500	1
1000	2
500	7
250	15

Taşra tuzlaları için mübayaasına lüzum görülen (Düşen) markalı müfredatı balâda murakkam (25) adet müceddet paskül 17-8-930 tarihinden itibaren yirmi gün müddetle aleni münakasaya vaz olunmuştur. 2-9-930 tarihine müsadif salı günü zevali saat on dörtte Eminönünde Balıkhane binasının üst katında Tuz inhisarı İstanbul baş müdüriyetinde ihalesi icra kılınacağından talip olanların yüzde yedi buçuk teminatı muvakkate akçelerini teslimi vezne ile şeraiti ihaleyi anlamak üzere müracaat eylemeleri ilân olunur.

Vilâyet daimî encumeninden

İstanbul ilk mekteplerine muktezi bin sıra ve iki yüz elli adet yazı tahtası ile Çatalca ve Silivri kazalarına ait beş yüz adet sıra ayrı ayrı numunelerile olbapta tanzim kılınan şeraitine tevfikan kapalı zarf usulile 27 ağustos 930 çarşamba günü saat on bire kadar münakasaya konulmuştur taliplerin yevmi mezkûrda vakti muayyene kadar teminat ve teklif mektuplarını encümeni vilâyete tevdi eylemeleri.

Vilâyet daimî encümeninden

Vilâyetler idarei hususiyelerine 926 ve 927 seneleri bütçelerinin tab ve imali kapalı zarf usulile 27 ağustas 930 çarşamba günü saat on bire kadar münakasaya konulmuştur taliplerin teminat ve teklif mektuplarını yevmi mezkûrda vakti muayyene kadar encümene tevdi eylemeleri.

Vilâyeti daimî encümeninden

İdarei hususiye sıhhiye müessesatı için Klormalyeti kinin kompirimeleri ve Neosalvarsan mübayaa edilecektir münakasa alenidir 27 ağustos 930 çarşamba günü saat on birde ihale muamelesinin icrası mukarrer olduğundan taliplerin vakti muayyene kadadar encümene müracaatları.

LEYLÎ ve NEHARÎ

Avusturya

SEN JORJ

kız mektebi

Galata Çınar sokak

Her gün saat saat 9-16 kadar talebe kayit olunur.

Cuma Pazar günleri müstenadır

SEN JORJ

Avusturya mektepleri

Galata'da Çınar sokağında, İngiliz konsolosunun karşısında

1— Erkek lisesi (Yüksek real ve Jimnas real) ilk mektebi ve ihzari sınıfları havidir.

2-3 sınıflı Yüksek Ticaret mektebi 2 ihzari sınıfı da havidir. Kaydukabul muamelâtı her gün icra edilecektir.

Haliç iskelelerinde mazbut 11078 daet kestane çubuğu ile Dört çeki 200 kilo meşe odunu 4 - 9 - 930 peşembe günü ihale edilmek üzre müzayedeye çıkarılmıştır, taliplerin yevmi mezkûrda saat üçte Defterdarlık binasındaki ihalé komisyonuna müracaatları.

İstanbul Sıhhî Müesseseler mübayaa komisyonu riyasetinden: Olbaptaki keşifname ve şartnamesi veçhile akliye ve asabiye hastanesinde yaptırılacak su tesisâtına kapalı zarf usulile verilen fiatlar haddi lâyık görülmediğinen 19-8-930 Salı günü saat 16 da pazarlıkla muamele icra edileceği ilân olunur.

Evvelâ SAYFİYENİZ sonra EVİNİZ için uzun ve kısa mevceli narikulâde

FİLİPS 280

Radyo Makinesi

Elektrik cereyanı veya pil ile işler. 10 ila 2400 metre mevceli istasyonları alır.

Müstesna ve gayri kabili kıyas kuvvei tefrikıye ve safiyet.

Gramofon Plaklarınızın

Sesini yükseltmek için bir tecrübe yapılmasını isteyiniz.

HELİOS

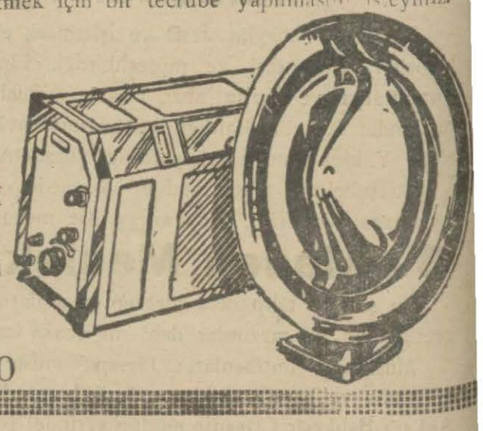

Müessesat Galata Hezaran Han No. 14 posta kutusu Galata 400

P. T. T. U. M. Levazım Mudurluğundan:

Telgraf fabrikasında imal olunacak pil mevadı iptidaiyesinden olan 5,700 kilo Humzu sani manganez ile 4,600 kilo Grafit kapalı zarf usulile münakasaya vazedilmiştir. Yevmi münakasa 15 Eylûl 930 tarihine müsadif pazartesi günüdür. Taliplerin şartname almak üzere her gün ve münakasaya iştirak için de şartnamenin üçüncü maddesindeki sarahat dairesinde kapadıkları memhur teklifname ve teminatlarını tevdi eylemek üzere yevmi münakasada saat 14 de kadar Yeni Postane mübayaat komisyonu riyasetine müracaatları.

Nafia vekâletinden

Nafıa Vekâleti Sular istikşafatı için muktezi levazım kapalı zarf usulile 30 temmuz 930 tarihinden itibaren münakasaya konulmuştur. Müddeti münakasa mezkûr tarihten itibaren 20 eylûl 1930 Cumartesi gününe kadardır.

Şartname sureti musaddakaları Ankarada münakasa komisyonundan ve İstanbulda vilâyet Nafia Başmühendisliğinden meccanen alınabilir. Münakasa eylûlün yirminci Cumartesi günü saat on beşte münakasa komisyonunda yapılacaktır.

Şartname dairesinde tanzim edilecek teklif zarfları eylûlün yirminci cumartesi günü saat on beşe kadar kabul olunacaktır.

Tezyidi sermaye beyannamesi

Bursa Cer, Tenvir ve Kuvvei muharrike Türk anonim şirketinin Ticaret kanunile şirket esas mukavelenamesi ahkâmına tevfikan 22 Nisan 1930 tarihinde toplanan hissedarlar heyeti umumiyesinde beşyüz bin liradan ibaret olan şirket sermayesinin ikiyüz elli bin lira daha arttırılmak suretile yedi yüz elli bin liraya çıkarılmasına karar verilmiş ve bu suretle attırılan sermaye mıkdarının tamiminin taahhüt ve tediye edildiği İstanbul Beyoğlu dördüncü Noterliğinden tasdiki taahhütname ile Bank Belf Pur Lödkomers Etranje tarafından verilmiş 3 Mayıs 1930 tarihli mektup ve Ticaret kanununun 391 inci maddesi mucibince idare meclisi ve murakıpler tarafından imza edilmiş müşterek beyanname ve bu hususa ait diğer vesaik münderecatından anlaşılmış ve bu sermaye artmasının ticaret kanunu ile şirket esas mukavelenamesinin hükümlerine muvafık olarak yapıldığı görülmüş olduğundan Ticaret kanununun 391 inci maddesine tevfikan bu beyanname verildi.

Nafia Vekâletinden: Asfaltlı şose inşaatı

Ankara civarında 96+570 kilometro tulünde asfaltlı sose ve 67+000 kilometro tulünde makadam şose inşaatile bunların beş senelik mütemadi tamiratı kapalı zarf usulil münakasaya konmuştur.

İnşaatın muhammen bedeli 3539000 lira; beş senelik mütemadi tamiratın muhammen bedeli 802000 liradır.

Münakasa 15 eylül 930 pazartesi günü Ankarada nafia vekâletinde yapılacaktır. Münakasaya iştirak edeceklerin, teklif mektuplarını ayni günde saat "15„ e kadar nafia vekâleti müsteşarlığına vermeleri lâzımdır.

Taliplerin münakasa şartnamelerini Ankarada yollar umum müdürlüğünden, İstanbul ve İzmirde vilâyet nafia Başmühendisliklerinden tedarik etmeleri ilân olunur.

Manisa vilâyetinden:

1 — Memleket hastanesi için 2228 lira kiymetinde ilâç mübayaa edilecektir.

2 — İlâçların enva ve miktarını mübeyyin listeler İstanbul ve İzmir Sıhhat müdürlüğünde mevcut olduğundan tafsilât isteyenler buralardan ve Manisa Sıhhat müdürlüğünden malûmat alabilirler

3 — Münakasa müddeti Eylûlün 6 ıncı Cumartesi günü saat ona kadardır.

4 — Tekliflerin 661 numaralı kanuna tevfikan teminata müstenit olmaları lâzımdır. Teminatsız teklifler nazarı itibara alınmıyacaktır.

5 — Şeraiti hakkında fazla malûmat isteyenler Manisa Sıhhat müdürlüğüne müracaat edeceklerdir.

Maarif müdürlüğünden:

Kütüphanelere muktezi 217 çeki odunun 20 - 8 - 930 tarihine müsadif çarşanba günü saat üç buçukta ihalesininierası mukarrer bulunduğundan taliplerin yevmi mezkûrda komisyona müracaatları ilân olunur.

Mes'ul Müdür: Bürhaneddin