PAZAR
10 AĞUSTOS 1930
5 inci sene, No 1615
NUSHASI 5 KURUŞTUR

Milliyet

Başmuharriri: Siirt Mebusu MAHMUT

BUGÜN

2 inci sahifede :
1— Tarihi tefrikamız: Ali Pş.
2— Harici ve Son haberler
3 üncü sahifede
1— Malûllere bugün para tevziine başlanıyor
2— Yerli malı sergisi son şekkilini aldı
3— Bilgi heyeti ne işlerle meşgul?.
4üncü sahifede
1— Yeni neşriyat: Felek
2— Hikâye
3— Roman
5 inci sahifede :
1— Halk ve esnaf

Mühim kararlar arifesindeyiz

Iran Hükûmeti nihayet cevabî notasını verebildi..

Cevap menfidir, askerimizin Iran toprağında harekât yapmasına musaade etmiyorlarmış! Vekiller Heyetinin fevkalâde içtimaı

Ankara 9 (Telefonla) — İran Hariciye Nazırı bu sabah saat onda Tahran Sefir Vekilimiz Memduh Şevket Beye cevabî notayı tebliğ etmiş, Memduh Şevket Bey de keyfiyetten Hariciye Vekâletini telgrafla haberdar etmiştir.

Memduh Şevket Beyin telgrafı bugün öğleden sonra saat üçte hariciyeye gelmiştir. Sefir vekilimiz notanın kendisine tevdi edilmiş olduğunu bildirmekte, tercüme ettirdikten sonra bir hulâsasını telgrafla, metni de posta ile göndereceğini ilâve etmektedir. Notanın hulâsasını muhtevi telgraf, geç vakte kadar vekâlete gelmiş değildi. Ancak, hükûmetinden cevabî notanın muhtevi-yatı hakkında malûmat almış olan İran Maslahatgüzarı Sait Han, bu akşam saat 4 te Hariciye Vekilimizi ziyaret etmiştir. Sait Hanın Tevfik Rüştü Beye İranın cevabı etrafında aldığı malûmatı bildirdiği muhakkaktır.

Siyasî mahafilden elde ettiğim mevsuk malûmata göre, İran Hükûmeti cevabında, İran arazisinde Türk askerinin harekât yapmasına müsaade edemiyeceğini bildirmiştir. İstanbul'dan bu akşamki ekspresle hareket eden Başvekil İsmet Paşa, yarın Ankaraya vâsıl olacak ve Hey'eti Vekile derhal içtima ederek vaziyeti müzakere eyliyecektir. İçtimaa U. Erkânı Harbiye Reisi Fevzi Paşanın iştirak etmesi muhtemeldir.

Şarktaki umumî vaziyet ve İranın cevabı etrafında cereyan edecek müzakerat neticesinde mühim kararların verilmesine intizar olunabilir.

Mevcut kanaate göre muhabere ve müzakere ile vakit kaybetmeğe vaziyetin müsadesi yoktur.

Ankara 10 Gece yarısından sonra (telefonla) şimdi Hariciye Vekâletine Tahran Sefirimzden notanın hulâsasını bildiren telgraf geldi. Telgrafın bir sureti Yalova'ya, bir sureti de yolda olan İsmet Paşaya takdim edilmek üzre güzergâh istisiyonlarından birine bildirildi.

Adliye Vekili ile Maarif vekilinin yeni vaziyet karşısında seyahatlerini tehir etmeleri muhtemeldir.

M. Suriçin ziyaretleri

Ankara 9 (Telefonla) — Hariciye Vekilimiz, Tevfik Rüştü Beyle Rus Sefiri Müsyü Suriç arasında mülâkatlar, bugünlerde sıklaşmıştır. Müsyü Suriç, hemen her gün Tevfik Rüştü Beyi ziyaret etmektedir. Tevfik Rüştü Bey, Dün öğleden sonrayı Rus Sefiri ile birlikte geçirmiş ve geç vakte kadar Marmara Parkında kalmışlardır. Müsyü Suriç, yarın akşam için de bir randevu almıştır

Cihan buhranının çareleri etrafında

Büyük buhranın hallini teshil edecek çareler arasında borçlar ve tamirat meselelerinin her şeyden evvel halledilmesi lâzım geleceğini geçen makalelerimizde izaha çalıştık. Bugün de borçlar meselesinin bir hususiyeti, borçlar ve tamirat meselesile çok sıkı alâkadar olan Cemahiri müttehidenin zihniyet ve menfaati hakkında düşündüklerimizi yazacağız:

Acaba Amerika hükûmeti bu zemin üzerinde böyle bir müzakereye girmek ister mi?.. kanaatımızça bütün beşeriyeti ıstıraptan kurtaracak, bütün milletlere ayni nispet dairesinde adalet ve refah verecek, nihayet kendisini de mütazarrır değil müstefit edecek bir gaye için insanlık fikirlerile okadar meşbu olan ve bunu bir çok vesilelerle göstermiş bulunan Cemahiri müttefika böyle bir teklifi memnuniyet ve emniyetle tetkik etmek istiyecektir. Ancak o büyük devlete müracaat tarzını, onunla konuşmak üslûbunu çok iyi tesbit etmek lâzımdır. Her halde Amerika, kendisine karşı cephe yapmak tehdidile değil, ona umumî vaziyeti izah ederek, dünyanın müşterek dertlerini ortaya koyarak hareket etmekle kazanılır bir devlettir. Şurası muhakkak ki, eski borçlar ve tamirat işi, Cemahiri müttefikanın iştirakile ve tahdidi teslihat kaydile hallolunursa hem bütün dünya büyük bir yükten kurtulmuş olur, hemde milletlerin mübadele kabiliyeti yüksek bir miktarda artar. Bu meyanda Cemahiri müttefika da tahdidi teslihattan kazandığı kadar mübadeleden de kazanır ve neticede memleketteki işsizlik tabiatile eksilir. Başka memleketlerden bu faydalar temamen ve aynen tecelli eder. İşte Amerika'nın bu zeminde müzakereye müsait olacağı farz edilince meselenin tatbik kabiliyeti meydana çıkar.

Acaba teslihatın tahdidine de kolaylıkla imkân bulunacak mı?

Teslihat cephesinden vaziyet şudur: Zahirde tahdidi teslihata taraftar olmiyan hiç bir devlet yoktur. Bu meselede ayrılık; esas üzerinde değil vasıta üzerindedir.

Bir kısım devletler, evvelâ emniyet sonrada tahdidi teslihat diyorlar. Diğer bir kısım devletler de bu tezin aksini iltizam ediyorlar. Yani emniyeti vücuda getirecek olan âmil, teslihatın tahdididir, fikrinde bulunuyorlar. Bu son tez elbette daha makul ve bilhassa daha âmelidir. Çünkü teslihatın tahdidini, muhayyel bir emniyete bağlamak onu irişilmez bir hayal ve serap yerine koymak olur.

Dikkate şayandır ki, tahdidi teslihat için bir çok şartlı emniyeti ileri sürenler, teslihatta en ileri gidenlerdir. Bundan da anlaşılıyor ki, istenilen emniyeti kazanmak için teslihat müsabakasında devam etmek te kâfi bir emniyet vermekten uzaktır. O halde teslihatı durdurmak için mütemadiyen emniyetten bahsedilmesi pek garip ve gayri tabiî oluyor.

Malûmdur ki, evvelâ emniyet sonrada teslihatın tahdidi fikrine taraftar olanlar Fransa ve müttefiki devletlerdir. Diğerleri ise umumîyetle hali hazırın hemen tahdidi teslihat tatbikatına müsait olduğu ve geçen zamanların umumî ıstırabı idame etmekten başka bir şeye yaramadığı

(Mabadi 6 ıncı sahifede)

Fethi Beyin istifası Hariciye Vekâleti tarafından kabul edildi

Paris büyük elçiliğinden istifa eden ve Gazi Hz. ne yeni bir fırka teşkil edeceği hakkında arzı malûmat eden Fethi Bey

Cümhuriyet Halk Fırkasının bani ve leyderi Büyük Gazi Hz. ile yeni "Serbest Cümhuriyet,, fırkasını teşkil edecek olan Fethi Bey otomobilde Yalovada bir tenezzüh esnasında

Fethi Beyin, fırkanın teşkili için Gazi Hz.ne müracaat ve mektubu

Ankara 9 (Telefonla) — Paris Büyük Elçimiz Fethi Bey istifa etmiş ve istifası Hariciye Vekâletine gelerek kabul edilmiştir.

Fethi Bey "Serbest Cümhuriyet,, Fırkası namile bir fırka teşkiline karar verdiğine dair Gazi Hazretlerine bir mektup yazmış ve müşarüniley Hazretlerini haberdar etmiştir.

Reisicümhur Hazretleri bir iki güne kadar muvafakat ettiklerine dair cevaplarını verecekler-dir.

Fethi ve T. Rüştü B.ler arasında

Ankara: 9 - (A. A.) — Paris Büyük Elçimiz Fethi Bey dahilî politikaya avdet etmek üzre elçilikten istifa etmiştir. Müşarünileyhin istifanamesile harici ye vekilinin cevabî telgrafnamesi suretleri aşağıdadır:

Hariciye Vekili Tevfik Rüştü Beyfendi Hazretlerine

Dahilî politikaya avdete karar verdim. Bunun için Paris büyük elçiliğinden istifa ediyorum. Şimdiye kadar tarafı devletinizden gördüğüm muavenet ve muhabbete teşekkür eder ve samimî hürmetlerimin kabulünü rica ederim efendim.

Paris Büyük Elçisi
Fethi

Paris Büyük Elçisi Fethi Beyfendiye

Paris Büyük Elçiliğinden dahilî politikaya avdet münasebetile vukubulan istifanızın kabul edildiğini arzeder ve birlikte mütekabil muhabbet ve samimiyetle çalıştığımız senelerin kıymetli hatıralarını yadederek hürmet ve muhalâsatlarımın kabulünü istirham ederim efendim.

Doktor Tevfik Rüştü

Fırkada dünkü toplanma

Halk fırkası kaza ve nahiye mutemetleri dün halk fırkası

(Mabadi altıncı sahifede)

34 komünist dün polisçe tevkif edildi.

Komünistler "Kızıl İstanbul,, adlı gizli bir gazete de çıkarıyorlardı

Bir müddettenberi şehrimizde komünistler aleyhinde yapılan takibat artık nihaî safhaya girmiştir. Esasen harakâtın merkezi İstanbul olduğu tesbit edildiği için tahkikat bu noktadan yürütülmekte idi. Polis, komünistleri merkezlerinde ve alâtı cürmiyelerile beraber yakalamak için bir kaç gündenberi çalışıyordu. Bunların Samatyada bir evde içtima ettikleri, bütün beyannameleri burada tanzim ve tabettikleri ve "Kızıl İstanbul" namile bir de gizli gazete

(Mabadi altıncı sahifede)

M. Mübadele

Dün tevziat işi de müzakere edildi

Yunanistan ilk taksit olarak 37 milyon isterlin veriyor.

Muhtelit mübadele komisyonu heyeti umumiyesi dün M. Holştad'ın riyasetinde toplanmıştır.

M. Holştad

İki buçuk saat kadar devam eden bu içtimada komisyonun ikinci ve dördüncü büroları tarafından (Türk - Yunan) itilâfnamesi mucibince bıraktıkları mallara mukabil Anadolu Rumlarile Garbî Trakya müslümanlarına tahsis edilen 300,000 İngiliz lirasının sureti tevzii hakkında hazırlanan raporlar görüşülmüştür.

Bu paranın yarısının alâkadar Rumlara, mütebakısinin Garbî Trakya müslümanlarına tevzii için hukuku tasarrufiyenin tetkiki ve kıyme takdiri muameleleri için büroların ileri sürdükleri teşkilât ve tarzı me-

(Mabadı altıncı sahifede)

Mektepliler müsabakası

65 inci haftanın birincilikleri

Mektepliler müsabakasının 65 inci hafta birincilerini sırasile yazıyoruz:

1 — Edirne Kız Muallim mektebinden 706 No Şeyma H.

2 — Galatasaraydan 228 No Fahreddin B.

3 — İstanbul Erkek lisesinden 219 No Halit Vasıf B.

4 — İstanbul Erkek lisesinden 273 M. Burhan B.

5 — Darüşşafakadan 206 Muhterem B.

Müsabakayı kazanan B. ve Hanımlar idarehanemize uğrayarak mevcut mükâfatlarını aldırabilirler.

66 ncı hafta

66 ncı hafta başladı. Önümüzdeki perşembe gününe kadar gazetemizde çıkacak haberlerin en mühimmini seçip cumartesi akşamına kadar müsabaka memurluğu adresine göndermelidirler.

I. Tali B.in mühim beyanatı

Şaki Haço avenesile Suriyeye firar etti

Şakinin Mardin ve Siirt köylerini ayaklandırmak tesebbüsü akim kalmıştır.

Fransızlar Haço ile avenesinin hududumuza yaptığı tecavüzü mene teşebbüs etmemişlerdir

İbrahim Tali Bey

İbrahim Tali Bey dün Diyarıbekire hareket etmiştir

Bir haftadanberi şehrimizde bulunan Birinci Umumî Müfettiş İbrahim Tali Bey dün şehrimizden Mardin tarikile Diyarbekire hareket etmiştir.

İbrahim Tali Bey hareketinden evvel bir muharririmize şu beyanatta bulunmuştur.

— Mardin hudutlarından Haçonun da bir tecrübei tali etmesi bekleniyordu. Haço, Tecili Mücazat Kanunundan istifade etmiyerek cenupta k almıştı. Gûya bu kanun kendisi ve emsalleri ni iğfal kastile yapılmış ve bunlar memlekete girince tutularak hapis veya öldürülecekleri zehabile aldatılmışlardı.

Kanunun müddetinin hitamından sonra bazı siyasî emeller peşinde koşanlar Haçoyu elde etmişler ve bundan istifadeyi düşünmüşlerse de beslediklerî büyük emellerin bu defa iflâs ettiği görülmüştür.

Suriye hudutlarında daha bazı tecavüzlere intizar olunabilir. Bütün bu tecavüzlere karşı tedbirler alınmıştır. Esasen bunların arkalarında halk arasından gidecek kimse olmadığı görülecektir. Halk huzur ve sükûna muhtaç, asayişin kıymetini takdir etmiş, hükûmetin kendileri ne karşı olan alâkasını filen görmekte her gün bir türlü refah esbabına intizar etmektedir. 1505 numaralı Arazi Kanunu halk üzerinde hükûmetin fakir köylüye karşı müşfik icraatını tamamile göstermiş ve onlar da takdir etmiştir.

Arazi tevzii işi, bir bütçe i olduğundan bunu biz dört sen de intaç etmeği düşündükse d halkın mütevali müracaati b işte bizi daha isticale sevketmi tir. Ezcümle 930 bütçesi tah satma meclis açılmca mühi bir miktar tahsisat ilâve olun cağını Başvekil Hz.leri vade miştir. Şarkta zuhûr eden so hâdisat dışarda, hudut haric de kalan bazı vatan kaçkınla ve politikacıların eseri faaliye ve hemhudut memleketlerin b zı küçük memurlarının müsam hsı bunlrı teşci ettiği sabit o muştur. Bu işte beslenen siya emeller bu suretle revaç bu muş oluyor. Çünki Diyarbeki de neşrettiğim 3 numaralı tebl de de zikrettiğim veçhile hal hudutlardan girenlere müsella tehditleri üzerine kerhen ve b kısmı kalil olmak üzre iştira etmiştir. Bu sefer gerek Haçoy gerek oralardaki şeyh Barzan kınma ve daha evvel Kör Hi seyin oğulları akınına kar köylü ve aşiretlerin müsellâ müdafaa ve mukavemeti ve k taatımıza hizmetleri umumiy tin haleti ruhiyesini tamami cihana göstermiştir.

Huşuneti tabrlarile mar Mazı dağı köylüleri Dirikli İ yasın hareketini takbih ve mi sellehan kendisini takip ettikl rini ve hükûmetin her emrin amade olduklarını kaymakan lık vasıtasile Mardin vilâyetin arzetmişlerdir.

(Mabadi altıncı sahifede)

Sultan Hamit! Tahsin Pş.nın hatıralarını yarın neşre başlıyoruz

"Milliyet,,in tarihî tefrikası: 63

Sahne birdenbire değişti..

Abdülmecit padisah olduktan sonra Avrupa müdahale etti.

İstanbulda yeni Padişah Abdülmecit tahta geçti. Divan, vaziyeti tetkik için ikî üç kere toplandı. Neticede Mehmet Ali nin dediklerini kabul için karar verildi. Divan erkânından Tevfik ve Hacı Sait Efendilerin Mehmet Ali nezdine gönderilmesi takarrür etti.

Fakat sahne değişti!. ..

Fakat birdenbire sahne değişti. Çünkü Avusturya imperatorluğunun mukadderatını idare eden meşhur Metternich İstanbulda neler oluduğundan çok iyi haberdardı. Babıâlinin Mehmet Aliye bu kadar müsaadekâr davrandığını öğrenince işe Avrupa namına müdahale etmek kararile ortaya atıldı. Avrupanın muvafakti olmaksızın Babıâli doğrudan doğruya Mehmet Ali ile uzlaşamyacaktı!.. Vaki olan müşterek teşebbüste devletlerin Babıâliye karşı olan teveccühlerinden bahsedilerek dostluğa binaen devletlerin muaveneti olmaksızın Babıâlinin kat'î bir karar vermemesi rica ediliyordu.

Bu, yeni bir safha idi.. Babıâlinin üzerinde Rus himayesi yerine Avrupanın müşterek himayesi konmuş oluyordu. Mehmet Alinin Osmanlı imperatorluğu üzerindeki nihayetsiz ihtirasatına karşı bu müessir bir himaye olacaktı.

30 temmuzda İstanbulda toplanan sefirler İngiliz sefareti tercümanı Pisani'nin Mehmet Ali nezdine gönderilmesine karar verdiler.

Metternich vakit kaybetmeden çalışıyordu. Bir kaç gün sonra diğer devletlere gönderdiği bir muhtırada Mehmet Allinin yalnız Mısır Paşalığını muhafaza ederek eline geçirdiği diğer yerlerden vaz geçmeğe icbar edilmesini ileri sürüyordu. Avusturya diplomatının asıl maksadı Viyanada, yahut Londrada bir konferans akti ile Şark meselesini müzakere ve halletmekti!..

Mehmet Ali Hülya peşinde!

Mehmet Ali vaziyetin bu hale geldiğini düşünmek istemiyor, İstanbulda yeni tahta çıkan genç padişahın üzerinde hâkim olarak istediklerini elde edeceğini düşünüyordu. Mehmet Alinin İstanbulda bir çok adamı vardı. Bunlar kendisinin ezelî ve ebedî düşmanı olan Hüsrev Paşayi iktidar mevkiinden uzaklaştırmak için uğraşmıyor değillerdi. Mehmet Âli bu sefer gene büyük bir cür'et göstererek neticeyi kendi istediği gibi elde etmek istedi.

25 Ağustosta oğluna yazdığı bir mektupta "Ne olursa olsun Konya üzerine yürü!..,, diyor. Fakat bu sefer İbrahim daha makul düşünüyor. Babasına yazdığı cevapta bunu muvafık görmediğini anlatıyor. Ordunun yorgunluğu, bunun bir takım fena neticeleri çıkacağını söylüyor. Devletler tarafından Suriye sahillerine donanma gönderileri de topa tutulursa netice nin ne olacağını soruyor.

İbrahim daha şayani dikkat olarak diyor ki:

"Her ne kadar bize taraftar olsa da Anadolu halkı aleyhimize isyan edebilir, nitekim Suriyede de böyle oldu.,,,

İngiltere ile Fransa

Fransa kararsızdı. Dahili ihtilâllerle meşgul olan Fransa haricî siyasetinde, Mehmet Ali meselesinde kendine kat'î bir istikamet tayin edemiyordu. Gâh Mehmet Alinin tarafını iltizam ediyor, gâh onun aleyhindeki harekâta iştirak ediyordu. Fakat Paris hükûmetinin İngiltenin muvafakati haricinde açıktan açığa Mehmet Aliye taraftarlık etmekten çekindiği apaşikâr görünüyordu.

İngiltere ise Suriyede İbrahimi çıkarmak için sahilleri topa tutmak için Fransanın da iştirakini istiyordu. Fakat Fransa buna vanaşmak istemiyordu

Bunu gören İngiltere, Rusya ile anlaşmayı tercih etti.Rusya da Fransa ve Mısırın aleyhinde olarak İngiltere ile anlaşmayı muvafık buldu.

839 Eylûlünden itibaren Londra Avrupa siyasetinin merkezi oluyordu.

Fransa emrivaki karşısında kaldı.. Çünkü İngiliz - Rus itilâfının önüne geçememişti.

Yalnız Afrikada

Viyanadaki İngiliz sefiri Mehmet Aliden bahsederken:

— Biz, diyor, onun Afrikada kuvvetli olmasına müsait bulunuyoruz. Asyada kendisine müsait olmayışımızın sebebi şahsına karşı düşman oluşumuz değildir. Fakat onun Asyada bulunması padişahın ülkesini parçalar da ondan. .

Eğer onun hakikaten maksadı kendi sülâlesinin istikbalini temin etmek se bu ancak Afrikaya munhasir kalabilir.. Orada bütün Avrupa kendisine müsait davranacaktır.,,

İngiltere, Mehmet Ali'nin Arabistanda, Yemendeki nüfuzuna nihayet vermeği ötedenberi istiyordu. Şimdi artık buna kat'î karar vermiş görünüyor, Mehmet Ali'nin yalnız Mısır ile iktifa etmesini istiyordu. Diğer taraftan Mehmet Ali ile İran arasında başlıyan münasebat İngiltereyi hiç memnun etmemişti.

Gülhane Hattı Hümayunu

1840 senesi teşrinisanisinin 3 ünde meşhur Gülhane Hattı Hümayunu ilân edildi. Bunun üç esası vardı: Padişah evvelâ tebaasının mal, can ve namus emniyetini temin ediyordu. Vergiler ve bilûmum tekâlif usul ve nizamı dahilinde almacaktı. Keyfî ve gayrikanunî vergi ve cerimeler kalkıyordu.

Herkes kan borcunu vermeğe mecbur ediliyor, yani muntazam askerlik hizmeti tesis ediliyordu.

Mehmet Ali bundan haberdar edildiği zaman bunun Avrupayı aldatmak için ileri sürüldüğünü iddia ediyor, Husrev Paşa iş başında bulundukça bu ivi şeylerin tatbik edilemiyeceğini söylüyordu.

Maamafih Gülhane Hattı Hümayununu kendisine bildiren ferman Mısra getirilince Mehmet Ali Hüsrev Paşaya bir mektup göndermiştir. Bu mektupta devlete olan sadakatinden uzun uzadıya bahsederek Hüsrev Paşaya olan husumetinden hiç renk vermemeğe çalışıyordu.

Rusya, mes'elenin Babıâli ile Mısır arasında doğrudan doğruya hallini istemişti. Fakat bu fırsatı Fransa olsun, Mehmet Ali olsun kaybettikleri için İngiltere artık Rusya ve Avusturyayı da kendi tarafına çekerek Mehmet Ali'nin karşısına cıkıyorlardı.

(Bitmedi)

HARİCÎ HABERLER..

Avrupa Birliği etrafında..

Avrupada siyasî sükûn tesis edilmedikçe iktısadî vaziyet hiç düzelebilir mi ?..

Son cevap

İsviçre de fikrini bildirdi..

Avrupa birliği etrafında türlü türlü fikirler ileri sürülmekte devam ediyor. Eylûl yaklaşıyor. Önümüzdeki ayda Cenevre de vukubulacak içtimada Avrupa birliği projesi münakaşa edilecektir. Fransa Hariciye nazırı M. Briand tarafmdan vaki olan davete Cemiyeti Akvama dahil Avrupa devletleri şimdiye kadar birer birer cevap verdiler. En geç kalan İsviçre oldu. Bu devlet de ahiren cevabını Parise bildirdi. Şimdiye kadar verilen cevaplar bir takım ihtirazî kaytları ihtiva ediyordu. Hele Cemiyeti Akvamın nüfuzuna halel getirilmemesi noktasında her cevap ittifak ediyor

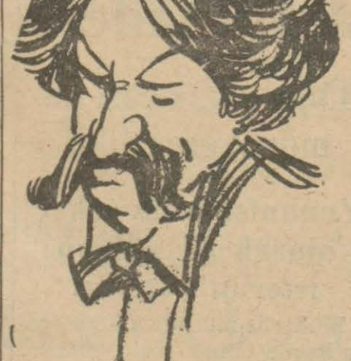

M. Briand

du. İsviçre bitaraf bir devlettir. Her şeyden evvel bu bitaraflığa az çok uymıyacak her hangi bir taahhüt altına girmeği istemiyor.

Bu cevap Fransızları memnun etmiyen bir noktayı ihtiva ediyor. O da İsviçre hükûmetinin Avrupanın iktısadî ve siyasî dertlerini biribirinden ayrı görmek kabil olmadığını hatırlatarak siyaseten sükûn bulmamış bir kıta üzerinde iktısaden sükûn tesisi kabil olamiyacağını ileri sürmesidir.

Bunun manası umumî harpte galiplerle mağlûplar arasında aktedilen muahedelerin yeniden gözden geçirilmesidir. Bu Fransayı memnun etmiyecektir. Görülüyor ki Avrupa birliği bahsi daha çok uzayacak.

Romanyada

Diktatörlük mü ?

PARİS, 9 A.A. — Romanyanın Paris ortaelçiliği Romanyada diktatörlük idaresi tesis edileceğine dair - rivayete göre - Daily Herald gazetesinin Bükreş muhabiri tarafından ortaya çıkarılan ve Fransız gazetesinin Bükreş muhabiri tarafından ortaya çıkarılan ve Fransız gazetelerinin bir kısmı tarafından da neşredilen haberleri tekzip etmiştir.

Taç merasimi

BÜKREŞ, 9 A. A. — Kıral Karolun taç giyme merasimi, elyevm muteber olan talâk kararı feshedildiği takdirde, Eylûlün 21 inci günü yapılacaktır.

Yunanistanda

Amanullah Han

Atina, 8 .(A. A.) — Sabık Afgan Kıralı Amanullah, Atinaya gelmiştir. Amanulah Han bazı hususı işlerini tesviye eylemek üzre Romaya gitmekte olduğunu söylemiş ve öğleden sonra Atina'dan hareket etmiştir.

M. Venizelos

PARİS, 9 A.A. — M. Venizelos, Parise gelmistir.

Hindistanda

Ric'at

İstifalarını geri alıyorlar..

SURAT, 8 A.A. — Silâhsız itaatsizlik hareketinin başladığı ilk günlerde istifa etmiş olan civar köyler memurlarından 190 kişi istifalarını geri almışlardır.

Millî reis serbest

BOMBAY, 8 A.A. — İki gün evvel 15 gün hapse mahkûm edilmiş olan M. Malaviya bugün serbest bırakılmıştır.

Yeniden bir hâdise

Madras, 8. (A. A.) — İspirtolu içkiler satılan bir dükkânın önünde alış verişe mâni olmak için toplanan halkın üzerine zabıta ateş etmeğe mecbur olmuştur. Bodinoyakanur'da vuku bulan bu hâdise esnasında 2 kişi ölmüş, 5 kişi yaralanmıştır.

Rusyada

Haricî ticaret

Moskovadan bildiriliyor: — Geçen 929 kânunusanisinden,geçen ağustosa kadar Rusyanın Karadeniz limanlarından takriben 975,000 ton hububat ihraç edilmiştir.Bu hububatın 780,000 tonu İngiltereye gönderilmiştir

Bundan başka Rus kömürlerinden 15,000 ton miktarı Kanadaya gönderilmiştir. Rusyanın Karadenizden ihracatı her sene artıyor. 928 de 3,8000,000 ton miktarında idi. 929 da bu miktar 6,000,000 tona çıkmıştır. 930 da da bu miktarın daha artmış olacağı tahmin edilmektedir.

Diğer taraftan "Times" in İstanbul muhabiri İstanbul tarikile Rusyanın Karadeniz limanlarma giden ticaret gemileri hakkında diyor ki: "Muhtelif milletlere mensup vasatî olarak her hafta Rus malları yüklü olduğu hale 30 gemi İstanbuldan geçiyor. Bu gemiler Batum, Sıvastopol, Novrosiski, Poti limanlarından, kömür yüklü olanlar da Mariyopolden gelmektedir.

Amerikada

Bir kaç senede...

NEVYORK, 8 A.A. — Meşhur tayyareci Lindbergh telsizle neşredilen ilk nutkunda bütün memleketler için muttarit hava nizamnameleri kabul edilmesini tavsiye etmiştir. Lindbergh, birkaç sene zarfında bütün cihan kıt'alarını bir tek büyük şebeke ile bağlıyacak surette hava tarikile Okyanus seferleri vücude getirilmiş olacağını beyan etmiştir.

Lindbergh

İktısadî vaziyet

VAŞİNGTON, 9 A.A. — Ticaret odası reisi M. Barnes, dün yanın her tarafında hüküm süren iktısadî inhitatın nihayet bulmak üzre olduğunu zira muhtelif teşebbüsler için faizle verilecek bir çok gayri müsmir sermaye mevcut olduğunu söylemiştir.

Çinde

Komünistlerle mücadele

Nankin, 8. (A. A.) — Milliyetçi hükûmet Şantung eyaletin de bulunan Tayan şehrini komünistlerden istirdat ettiğini bildirmiştir.

100,000 dolar!

Hankov, 8. (A. A.) — Komünist kuvvetleri Hankov'daki national City Bank şubesinden 100 bin dolar vermesini istemişler, bu para verilmediği takdirde şehri istilâ edeceklerini söylemislerdir.

Bulgaristanda

Dostluk

Türk gazetecilerine ziyafet

SOFYA, 9 A.A. — Dün Türk gazetecileri Çankoru'ya davet edildiler. Sofyada kendilerini Maliye nazırı M. Mollof kabul ederek uzun müddet konuştu. Öğleden sonra Türk sefaretinde pek güzel bir çay verildi, Sofyanın mühim fikir adamları davetli idiler.

Akşam elçilik tarafmdan klüpte bir ziyafet verildi ve bu ziyafette Ziraat nazırı, mesai müzakere edilerek esas-hazır bulundular.

Gece Leh sefaretine gidildi, sabaha kadar Bulgar-Türk gazetecileri arasında daimî teşriki mesaî müzakere edilerek esaslar kararlaştırıldı.

Oğleden sonra Bulgar-Türk cemiyetinde azim tzahürat yapıldı ve üç saat devam etti. Gece cemiyetin mükellef ziyafetine gidildi. Yarın Makedonya cemiyetinin ziyafeti vardır.

Italyada

Rusya ile ticaret

.. *Romadan yazılıyor:*— Ahiren İtalya ile Rusya arasında aktedilen ticaret muahedesi burada umumiyetle hüsnü telâkki edilmiştir. Son beş sene zarfında Rusyada satılan İtalyan malları İtalyada satılan Rus mallarından çoktur. 929 da İtalya Rusyadan 340,450 liret kıymetinde mal celbetmiştir. Buna mukabil Rusyaya ancak 70,611 liret kıymetinde mal sevkedilmiştir.

Lehistanda

Almanya ile ihtilâf

Varşovadan yazılıyor:— Leh hükûmeti ticarî münasebat hakkında Almanyanın verdiği cevabı almıştır. İki hükûmet arasındaki mesele Lehistandan gönderilen buğdaylara karşı Almanyanın ağır gümrük resmi koymasından çıkıyor. Lehistan bundan şikâyet etmişti. Alman hükûmeti şimdi verdiği cevapta yeni gümrük tarifesinin arttırılması Almanyadaki zirai buhradan ileri geldiğini bildirmektedir.

Fransada

Grev bitiyor

Paris, 8. — (A. A.) — Lille ve Roubaix şehirlerinde vaziyet değişmemiştir. Buralarda bazı amele işleri başına gelmiş lerdir. Tourcoing'da grev hareketi halı fabrikalarına da sirayet etmiştir. Diğer imalâthanelerin vaziyetinde hiçbir değişiklik yoktur.

Fransanın borcu

PARİS, 9 A.A. — Millî itfa sandığı Fransanın Amerikada yüzde yedi faizle yapmış olduğu istikrazlara ait tahvillerin yüzde 25 ini teşkil eden 900 milyonluk bir kısmını son 5 ay zarfında hâmillerinden satın almıştır.

Suriyede vaziyet

PARİS, 9 A.A. — Suriyede bir takım kargaşalıklar zuhur ettiğine dair olan haberin temamile asılsız olduğu salâhiyettar mahafil tarafından beyan edilmektedir.

Son Haberler

Hüsrev Beyin vedaı

Sefirimizi, Bulgar Kralı yemeğe alıkoydu

Sofya:9— (A.A) Hüsrev B. vedalaşmak üzere şehrimize gelmiştir. Müşarünileyh ziyaretlerine devam etmektedir. Akşam Varnaya gidecek ve yarın Kral tarafmdan kabul edi ve öğle yemeğini Kralla b te yiyecektir.

Hint hududunda hareka

Londura: 8 (A.A.) —Peşaverden Daily Mail'e bildiriliyor:

Peşaver üzerine yürüyen Afridi kuvvtlerinin barındığı Bara havalisinde köylerin havadan bombardımanına devam edilmektedir. Asileri karşılıyan 2500 mevcutlu İngiliz kuvvetinin piştarları kabail efradı ile temasa gelmiştir. Asilerin mı azamı Kajura ovasının mntehasındaki derin mağaraçekilmiştir.Bunların katkette bulunmak için geceyledikleri anlaşılıyor. Bu ihle karşı Peşaver civarınd türlü müdafaa tedbirleri mıştır.

Dost Bulgaristanda

Türk-Bulgar cemivetinin zivafeti çok samimî oldu

SOFYA, 9 A.A. — Türk-Bulgar cemiyeti Türk gazetecileri şerefine Sofya ticaret odası salonunda büyük bir içtima tertip etmiştir.

Nafıa nazırı Vasilef, Türkiye sefiri Hüsrev Bey sefaret erkânı, fikir ve ticaret âlemine mensup birçok zevat hazır bulunmuştur.

Cemiyet reisi Türk efkârı umumiyesinin mümessillerini kabul etmekle mes'ut olan Türk - Bulgar dostluğu taraftarlarının bu husustaki hislerine tercerman olarak iki memleket arasında bir mukarenet vücude getirmek için Bulgarlarla sarfolunan mesainin tarihçesini yapmış ve demiştir ki:

Türk-Bulgar teşriki mesaisi tesisi hakkındaki arzu her türlü menafi ve hesabatı siyasiyeden münezzeh ve sırf kalbî bir tezahürdür. Bu tezahürün sebebini ayni toprakta asırlarca yanyana yaşamış olmalarından ve şimdi de doğrudan doğruya dost birer komşu vaziyetinde bulunmalarından dolayı yekdiğerine karşı tabiî bir teveccüh besliyen iki milletin mütekabil meyil ve muhabbetinde aramak lâzımgelir.

Ticaret ve sanayi odası reisi iki memleket münasebatı ticariyesinin tekrar faal bir devreye girmesi için temenniyatta bulunmuş ve mütekabil bir anlaşma ve tanışmaya yardım için bulgar ticaret odaları mümessillerinin Türkiyede bir seyahat yapacaklarını bildirmiştir. Hakkı Tarık Bey Türk matbuat heyetine gösterilen ve samimî kabulden do Türk gazetecileri namına yanı teşekkür ederek Reisi hur Gazi Mustafa Kemal nin nezdlerinde bulundug rada biizzat kendisine Bulg hakkında söylediği sözleri latmış ve müşarünileyh Halerinin temamen haklı old rını şimdi anladığını ilâ miştir. Hakkı Tarık Bey dan sonra biribirini anlayan milletin, onları salâha isal cek ayni yolda ilerilediklerini zikrederek Türklerle Bulgar arasındaki tesanüt fikrinin lamlığı üzerinde tevakkuf miştir.

Ziraat nazırı Türk-Bulgar dostluğunun başlica âmillerden olan Hüsrev Beyden sö işle bahsetmiş ve Gazi Hazretlerinin Bulgaristan hakkı izhar buyurdukları hararetli siyattan dolayı Bulgar hükûmeti namına Bulgaristanın minnettarlığını beyan etmiştir.

Hüsrev Bey cevap verd Bulgaristanın elem ve kede terkettiğini söylemiş ve münasebatın sıklaşması temennisi tında bulunmuştur.

Akşam da verilen ziyafet hararetli nutuklar teati edilmiştir.

Matbuat kongresinin son timamda Türk-Bulgar gazeteleri arasında hususî bir müsa re yapılmış, iki memleket m buatı arasında daimî bir teşri mesaî tesisine ve mütekabil haberler taatisine karar verilmiştir.

Fevzi Pş. Hz.

Şarka hareket rivayeti doğru değildir

Ankara: 9 (A. A.) Büyük Erkânı Harbiye Reisi Fevzi Paşa Hazretlerinin teftişatta bulunmak üzre Şark vilâyetlerine gittiklerine dair bazı gazetelerde intişar eden haberler asılsız dır.

Adalar meselesi dosta ne halledilmek üzere..

Ankara 9 (Telefonla) — İtalya sefiri dün Hariciye vekilimizi ziyaret etmiştir. Öğrendiğime göre Adalar meselesi İtalya hükûmeti ile tarafeyni memnun edecek tarzda halledilmek üzere dir.

Bir gemi daha

LONDRA, 9 A.A. — İngiltere hükûmeti Çine bir kruvazör daha göndermiştir.

Sultan Hamit
Yarın Milliyette başlıyor..

Ismet paşa Hz. Ankaraya gittiler

Başvekil İsmet Pş. Hz. akşam saat 16,37 de hareketden ekspresle Ankaraya gitmişlerdir. İsmet Pş. Hz.Ankarada birkaç gün kaldıktan sonra rar avdet edeceklerdir.

Sıcaklar

Dün senenin ensıcak gününü yaşadık

Dün İstanbul bilâ müba senenin en sıcak gününü yaşadı. Denebilir ki şehirde sıcaktan şikâyet etmiyen bir tek şi bulmak kabil değildi. Hararet 33 dereceye kadar yükselmiş ve termometrolar bu vaziyeti tam iki saat muhafaza etti.

Bazı serin binaların alt katlarında bile en düşük derece hararet 31 olarak tesbit edilmiştir. Bu sıcak dün akşam saat 5 ye kadar havada esinti olmaması yüzünden büsbütün şiddetini kesbetmiş, bir çok kimseler sıcaktan baygınlıklar geçirmişlerdir.

İZMİR, 9 A. A. — Bir müddetten beri sıcaklar fazlaca hükûm sürmektedir. Bugün gölgede de hararet 35 derecedir.

p malûllerine bugün para tevziine başlanacaktır.

ner

Bug evziine aktır

Herg arp malûlüne yapılacak

Har rine para tevzi edecek n dün içtima et miştir. saray şubesinde tevziat ılmıştır. Tevziatın ilk lması hasebile an cak sekmalûlün muamele si yapıştır. Maamafih, muame ikmal edilenler de dün panı alamamışlardır. Bunlarlarını bugün alacak lardır.

Öğrğimize göre bundan nra de 20 malûlün muame si yacak ve paraları veri- ek. Beyoğlu, Üsküdar, Be- koz, Kartal kazalarında kayma ımların riyasetlerinde teşek- il edecek olan komisyonlar da r iki güne kadar faaliyete ge- eceklerdir. Beşiktaş ve Cihan- ir askerlik şubelerinde mukay et malûller Beyoğlu mıntaka- na merbut oldukları cihetle eyoğlu kaymakamının riyase- altında içtima edecek komis- on tevziat yapacaktır. Mülga tuavenet sandığına borçu olan malûller, borçlarının defaten esilmemesi için ait olduğu ma amata müracaat etmişlerdir.

Gazi Hz. nin köşkü nakledildi

Yalovadaki Millet çiftliğinde ulunan Gazi köşkünün ahşap ısmının da ileriye alınması a- eliyatı dün muvaffakıyetle ik- mal olunmuş ve köşk sekiz bu uk metro ileriye alınmıştır.

Havagazı şirketi halka ahçılık öğretecek

İstanbul havagazi şirketi ta- fından meccanî bir ahçılık ektebi açılmıştır. Şirketin a- oneleri gazle yemek pişirmesi i lâyıkile bilmemekte ve haklı larak şikâyet etmektedirler. hiren şirket fennî ahçılık için vrupadan kâfi tesisat getirt- miş ve yemek pişirmek usulü i- in kitaplar getirtmiştir. Beya- tta şirketin umumî müdüriyet inasında haftanın muayyen ünlerinde ders ve kitap verile ektir. Bu suretle aboneler fen- î ve leziz yemek pişirmesini greneceklerdir.

Kalender yurdu

Himayei Etfal Kalender yur- u Orta tahsilini ikmal etmiş ir mürebbiye olacaktır.

Alınacak mürebbiye hanım urtta fennî çocuk bakıcılık sta ını yapacaktır.

İstanbul maarif bütçesi

İstanbul vilâyetinin maarif ütçesi bu sene, evvelki seneye azaran "248713" lira fazladır. u fazla para ile talebesi çok lan mekteplerde şubeler açıla- aktır.

Geçen sene ilk mekteplerde 3 bin çocuk okumuştu; bu sene 0 bin çocuk okutulabilecek; nektep buhranına meydan ve- ilmiyecektir.

Gümrüklerde sahipsiz eşya

Gümrük antrepolarındaki sa- ipsiz eşyanın tesbitine devam olunmaktadır. Tesbit muamele i bitince eşyanın satışına baş- anacaktır.

Aldığımız malûmata nazaran ir daha sahipsiz eşya suisti- malinin önüne geçmek için bü- ün satış komisyonları tevhit e- dilecektir.

Nafia fen mektebi

Ankara nafıa fen mektebi bu enei dersiye başından itibaren âğvedilecektir. Açıkta kalan alebe İstanbul nafıa fen mekte ine nakledilecektir. Bu suretle Türkiyede bir fen mektebi kal- ış olacaktır.

Ankaradakinin kapanmasının ebebi tedrisat levazımının fık- anı ve muallim ihtiyacı temin dilememesidir.

Ebe mektebi

Ebe mektebine alınacak kız alebe orta mektebi mezunu ol- nak lâzımdır. Halbuki bu şe- aiti haiz talebe kadro adedince ulunmamaktadır.

Şimdi ebe mektebine ilk mek ep mezunlarının imtihanla a- nmasına karar verilmiştir.

Bilgi heyeti

14 ağustosta Ayıntap tan dönuvor

Halk bilgisi neler yapacak ?

Bir ay evvel Anadoluya tetki kata giden "Halk Bilgisi Derneği,, heyeti ağustosun 14 ünde şehrimize avdet edecektir. Heyetin bu seneki tetkikatı şayanı memnuniyet neticeler vermiştir.

Ahiren birlik Anadolu'yu 12 mıntakaya ayırmıştır. Tetkikat safhası bu suretle kolaylaştırılmış olacaktır. Bu bir ay zarfında sade Ayıntap vilâyeti tetkik edilmiştir.

Trabzonda ahiren çok enteresan bir halk şairi yaşadığı haber alınmıştır.

Bu zat "Baba Salim,, ismin de 70 yaşında ihtiyar bir san'atkârdır. Birlik mecmuasına bu şairin divanı ilâve edilerek neşredilecektir. Bu eserde çok orijinal koşmalar, halk türküleri vardır. Şiirleri ilk defa lehçevî hususiyetleri muhafaza edilerek Trabzon şivesile neşredilecektir.

Birlik yakında 300 masal neşredecektir. Bunların tasnifi bitmek üzredir. Bu masallar şimdiye kadar hiç neşrü tamim edilmemiş örf ve an'ane gösteren İzmir, Manisa, ve Trabzona ait masallardır.

Halk Bilgisi Derneğinin en mühim teşebbüsü İstanbulun mahallî san'atlarını tetkik etmesidir. Bu gayet şümullü bir etüt sahası olacaktır. Bu san'atlar sırf İstanbul'a ait olup bugün ekserisinin öldüğü san'atlardır. Bu hususta bir heyet faaliyete geçmiştir. Tetkikat için Rusların etnografya rehberi esas ittihaz edilmiştir. Bu san'atlar içinde şayanı dikkat şubeler vardır:

Tesbihçiler, tarakçılar, lüleciler, Eyüp oyuncakçıları, kutucular, ciltçiler, uzun çarşı esnafı gibi.

Alâeddin Pş. nın cenaze merasimi

Kıymetli erkânı askeriyemizden fırka kumandanı Alâeddin paşanın evvelki gün irtihal ettiğini dün teessürle yazmıştık.

Merhumun cenazesi dün Selimiyedeki evinden merasimle kaldırılarak Karacaahmet'teki şehitlikte ebediyete tevdi kılınmıştır.

Yağlara muzır maddeler karıştırıyorlar

Bazı yağcıların erimesin diye yağlarının içine yabancı bir madde karıştırdıkları anlaşılmıştır. Yağcıların kullandığı bu madde sıhhate muzırdır.

Emanet bu suretle hareket eden yağcıları şiddetle cezalandıracaktır. Yakında karışık yağlara karşı şiddetli bir mücadele başlıyacaktır.

Emanet kambiyo müsaadesi istiyor

Şehremaneti elindeki inşaatın bazıları için hariçten malzeme getireceği için kambiyo müsaadesi almak üzre memurin müdürü Samih Bey Ankara'ya gitmiştir.

Samih Bey bundan başka Gazi köprüsünün münakasasını açmak mes'elesinin halli ile de meşgul olacaktır.

Otomobilli seyyahlar

Paristen küçük bir otomobil ile devri âlem seyahatine çıkarak şehrimize gelen Fransız seyyahları M. Martino ve Berten yarın Hindi Çiniye gitmek üzre hareket edeceklerdir. Bu seyyahlar otomobil seyahatini üç ayda bitireceklerini söylüyorlar. Dün iki otomobil seyyahı daha gelmiştir.

Köprü zammının bir aylık hasılâtı

Köprü varidatına karşılık olmak üzre vesaiti nakliyeden haziran ayı zarfında tahsil olunan yekûnlar bütün şirketler tarafından Emanete gönderilmiştir. Buna nazaran haziranda 64 bin lira tahsil edilmiştir.

Vapurcular

Aradaki rekabet nasıl kaldırılacak ?

Müşterek bir tarifenin tanzimine başlandı

Ticaret odası vapurcular komisyonu dün akşam da içtima etmiştir.

Oda deniz ticaret raportörünün de iştirak ettiği bu içtimada vapurcular arasında vapurlar arasında rekabetin kaldırılması için çareler aramıştır. Komisyon neticede vapurcular arasında rekabetin izalesi için bir tarife yapmağa başlamıştır. Bu müşterek tarifenin hazırlanması bitince İktısat Vekâletinin tasdikına arzedilecektir.

Yeni müsteşar Derviş paşa

Mudafaayı milliye vekâleti müsteşarlığına kolordu kumandanlarından Derviş paşanın tayin edildiğini haber vermiştik. Derviş paşa bir iki güne kadar mahalli memuriyetine hareket edecektir. Bu münasebetle paşanın yeni bir resmini dercediyoruz.

İnayetullah Han Ankaradan dün geldi

Geçenlerde Ankaraya giden sabık Afgan kıralı Amanullah Hz. nin biraderi İnayetullah Han dün şehrimize gelmiştir.

İnayetullah Han demiştir ki:

— Ankaraya sadece şehri görmek için hususî surette gitmiştim. Çok beğendim. Burada bir kaç gün kaldıktan sonra Avrupaya gideceğim. Afganistana avdet için henüz bir kararım yoktur.

Avrupada Amanullah Hz. ile görüşeceğim.

Afgan vakayii hakkında gazetelerden fazla malûmatımız yoktur."

Kayışdağı suları

Kadıköyüne kadar indirilerek depolara alınan Kayışdağı suyu için Kadıköyünde bazı çeşmeler yapılmasına karar verilmiştir. Bu çeşmeler şimdiki Kızlarağası, Mısırlıoğlu, Altı yol ağzında yapılacak ve ilerde tezyit olunacaktır.

Eczacılar cemiyeti kongresi salıya toplanıyor

Eczacilar cemiyeti salı günü kongrelerini aktedeceklerdir. Bu toplantıda nizamnamenin 4 üncü maddesine bir fıkra ilâve edilmesi teklif edilecektir. Avrupadan gelen ilâçlara karşı tedabir ittihazı münakaşa edilecektir. Bu hususta şiddetli tenkitler yapılacağı söylenmektedir.

İdare heyeti bu vadide şimdiye kadar yaptığı teşebbüsler ve mesai hakkında izahat verecektir. Meslekî tesanüt hakkında görüşülerek yerli eczaların memleketimizde revacı cihetleri tetkik edilecektir.

Türkiye eczacıları Cemiyetinden:

Cemiyetimizin altı aylık kongresi 26/8/930 salı günü C. H. F. Beyoğlu kaza merkezi salonunda toplanacaktır. Muhterem azanın teşrifleri

Ekonomi

Unifiye

Dün borsada fırlamağa başladı

90 kuruştan 103 küsur kuruşta kapandı

Dün borsada ünifiye fiatleri mühim miktarda yükselmiştir. Çarşamba günü 90 kuruş üzerinden muamele gören Düyunu muvahhide borsanın iki günlük tatilinden sonra dün sabah 103 te açılmıştır. Bundan sonra Düyunu muvahhide üzerinden çok muamele olduktan sonra 103 kuruş 10 parada kapanmıştır.

Düyunu muvahhide ihdasın danberi ikinci defa olarak fiati aslisini geçmektedir. Borsa mahafilinde ünifiyenin daha çok yükseleceği ümit edilmektedir.

Dün borsada İngiliz lirası 1034 kuruşta açılmış ve bir aralık 1035 kuruşa kadar yükseldikten sonra 1033 kuruşta kapanmıştır.

Liret 8,99 altın 919 kuruştan muamele görmüştür.

Peynircilik komisyonu dün toplandı

Ticaret odasında peynirciler komisyonu bir içtima yapmıştır.

Odada bu içtima, İktısat Vekâletinin Tağşiş kanununun tatbikı dolayısile peynirler için ne gibi tedabir ittihazı lâzımgeldiği hakkında sorduğu sual üzeri ne yapılmıştır.

Dünkü içtimada peynirciler tağşişin men'i esaslarını tesbit etmiş ve bir talimatname hazırlamasını Oda raportörüne havale etmiştir.

Transit geçen yolcuların eşyası

Yataklı vagonlar idaresile rüsumat umum müdürlüğü arasında memleketimizden geçen transit ecnebi eşyası hakkında müzakerey başlanmıştır.

Müzakereler neticesinde ecnebi memleketlerden yataklı vagonlarla glen, Haydarpaşa tariklie Nuseybin ve Halebe giden yolcuların eşyasından ne şekilde gümrük alınacağı tespit edilecektir.

Mahkemelerde

Pehlivanı öldüren Alinin muhakemesi

Geçen haziranın 16 mcı gecesi bir cinayet olmuş ve Hüsnü pehlivan isminde biri maktul düşmüştü.

Pehlivanın katili Alinin dün Ağırceza mahkemesi tarafından muhakemesine başlandı.

Ali isticvabında, vak'a gecesi yanında kardeşi Niyazi olduğu halde otomobille eve dönerken yolda bir karaltı gördüklerini ve küfürler işittiklerini, sonra bu karaltının yanlarına sokularak kendisinin Hüsnü pehlivan olduğunu söyliyerek bağırmağa başladığını, biraz yatışır gibi olmuşsa da tekrar arkalarından koşarak tam eve girecekleri sırada kardeşinin üzerine bıçakla hücuma kalktığını bunun üzerine nefsini müdafaa için pehlivanı öldürmeğe mecbur olduğunu söyledi.

Bundan sonra bazı şahitler dinlendi ve maktulün hususî hallerine dair bildiklerini söylediler. Muhakeme, diğer şahitlerin celbi için ayın 27 sine bırakıldı.

Hapisane müdürü hakkındaki tahkikat

Hapisane müdürü Halis, ve Müessesati cezaiye müdürü Kenan, Ambar memuru Hafız Hilmi, kâtip Abdurrahman Beyler le baş gardiyan Mehmet Ef. haklarına müteallik bir meseleden dolayı bir müddettenberi tahkikat yapılmakta idi. Bu tahkikat neticelenmek üzredir.

Monika yatı

Arjantin milyonerlerinden ikisini hamilen limanımıza gelen Monika yatı dün Avrupaya hareket etmiştir.

Un tüccarı

Borsa ücretinden şikâvet edivorlar

Hariçte muamele yapılması bundan imiş..

Cuma günü şehrimize gelen Ticaret Müdiri Umumîsi Naki Bey burada bilhassa ticaret ve zahire borsa ücretlerinin tenzili mes'elesile meşgul olacaktır.

Bir kısım borsada iş yapan tacirlr bilhassa un tacirleri borsa ücretlerinin fazlalığından şikâyet etmektedirler.

Hali hazırda Ticaret ve Zahire borsasında yapılan muamelenin kıymeti üzerinden binde iki alınmaktadır. Un tacirleri bu binde ikiyi fazla bulmakta ve borsa harcindeki muamelelerin fazlalaşmasına sebep olarak bunu göstermektedirler.

Naki Bey tetkikatı neticesini vekâlete bildirecektir.

Ilk mektep

15 eylûlde talebe kaydine başlanacak

Bu sene ilk mekteplerin kaydü kabulüne 15 eylûlde başlanacak ve 1 teşrinievvelde derslere mübaşeret edilecektir. Çarşambada yapılmakta olan ilk mektep binası ikmal edilmiş olup bu senei dersiye başında açılacaktır. Mektep 500 talebe istiap edebilecektir.

Açıkta hiç bir talebe kalmıyacak, ilk mektep sınıflarına şubeler ilâve edilecektir.

Hicaz maslahatgüzarımız dün geldi

Hicaz, Necit ve mulhakatındaki elçiliğimizin maslâhatgüzarı Seni B. ve refikası dün Mısır tarikile şehrimize gelmişlerdir, Mezuniyetini memleketimizde geçirecek olan Seni B. bir kaç güne kadar Ankaraya giderek Hariciye vekili T. Rüştü B. i ziyaret edecektir.

Bir sarhoşun kolu kaldırıldı

Cuma günü saat 19,40 ta Büyükdereden haraket eden Şirketi Hayriyenin 74 numaralı vapurunda Bursalı Osman oğlu İsmailin kolu kırılmıştır. İsmail cuma günü gezmeğe gitmiş ve avdette biraz da sarhoş olarak vapurun arka tarafındaki bordasına yatmış ve orada sızmıştır.

Vapur Beykoza uğrayıp ta kalkraken İsmailin kolu iskele ile vapur arasında kalmış ve kırılmıştır.

Poliste

Bülbülderede kanlı bir arbede

Taksimde Bülbüldere'de gazinocu Hasanaki ile Feyyaz ve Celâl isminde 2 arkadaş kavga etmişler, Feyyaz Hasanakiye bir el silâh atmış, Celâl de yine Hasanakiye kama ile hücum ederek yaralamıştır. Hasanakinin garsonu Mustafa da kavgaya karışarak Feyyaz ve Celâli bıçakla yaralamıştır.

Cevat Abbas B. in evine hırsız girmiş

Gedikpaşada oturan Bolu meb'usu Cevat Abbas B. in evine evvelki gece hırsız girmiş, bir miktar para bazı eşya ve elbise çalarak kaçmıştır. Tahkikat yapılmaktadır.

İki kömürcü arasında

Bağlarbaşında bir hâdise olmuş, Artin isminde bir kömürcü, Aram adlı diğer bir kömürcüyü ayağından bıçakla vurmuştur. Artin kaçmıştır. Vak'anın sebebi ticarî rakabettir.

Mumdan yangın çıkmış

Kadıköyde, eski iskele caddesindeki Ayaprasköy ayazmasının mumları tutuşmuş bazı perde ve çerçeveler yanmıştır.

Bir sandal parçalandı

Şirketi Hayriyenin 71 numaralı vapuru, Beşiktaş iskelesine yaklaşırken bir sandala çarpmış, sandal parçalanmıştır.

İçindeki genç kurtarılmıştır.

Yerli mal sergisi yarın merasimle küşat edilecek

Ismet Pş. Hz. yarın Ankarada bulunacağından resmi küşatta bulunamıyacak..

Resmi küşat için 1000 zata davetiye gönderilmiştir. Hergün sergi açık bulunacak

Galatasaray lisesinde hazırlanmakta olan ikinci yerli mallar sergisi yarın saat on altıda parlak merasimle açılacaktır. Serginin resmi küşadının icrası Başvekil paşa Hz.nden istirham edilmişti.

İsmet Paşa Hz. bu hususta sergi tertip heyeti reisi tarafından vakı olan davete cevaben dün Yalovadan âtideki telgrafı göndermişlerdir:

"11 ağustos pazartesi günü Ankaradayım. Sergiye muvaffakiyet dilerim. İlk fırsatta sergide görüşürüz."

Başvekil: . . İSMET

Başvekilimiz, Ankarada müstacel hususata ait mesaisini bitirdikten sonra şehrimize tekrar gelecek ve sergiyi ziyaret edecektir.

Serginin açılmasına pek az zaman kaldığı halde henüz pavyonların ekserisinin istihzaratı bitmediğinden geceli gündüzlü çalışılmaktadır. Tertip heyeti, küsat vaktine kadar bütün hazırlıkların bitirileceğini temin etmektedir.

Lise binası dahilindeki 21 pavyon ile bahçede yapılan Sanayi ve Maadin Bankasına ait pavyonların ihzarı için 12,000 lira kadar sarfedilmiştir.

Bunun ancak 2000 lirasını Ticaret odası vermiş olup mütebakisinin pavyonları kiralayan müessesselerin sahiplerinden alınacak para ile elde edileceği anlasılmıştır.

Serginin küşat merasimine davetli zevatın miktarı 1000 i mütecavizdir.

Reisicümhur Hz. ile Mille Meclisi Reisi Kâzım Paşa Hz. nin sergiyi teşrifleri için Birlik namına istirhamatta bulunulmuştur.

Şehrimizdeki bütün malî ve iktısadı müessesat ile resmî devair erkânı bu millî meşheri ziyarete çağrılmışlardır.

Merasime, Nazmi Nuri B. in nutku iftitahisi ile başlanacak müteakiben sergi kapısındaki kurdelalar kesilerek pavyonlar gezilecek ve davetliler tamamen yerli mamulâtla hazırlanan büfede izaz ve ikram olunacaktır. Merasimde Bahriye müzikası bulunacaktır. Sergi 15 gün devam edecektir. Sergide, fabrikalar perakende satış yapacak ve aleyhlerine perakendeci ve mutavassıtlar tarafından yapılan yanlış ve muzir propaandaları çürütmek için hariçten yüzde 20—30 kadar noksan fiatle yerli eşya satılacaktır. Bu satışlara Heyeti tertibiye nezaret edecektir.

Sergi hergün sabah dokuzdan geceleri saat yirmi dörde kadar açık bulunacaktır.

Dün bir maliye memuru, Sergi heyetine müracaat ederek serginin methaline talik edilen sergi küşat günü ilânı için 150 kuruş pul parası istemiştir.

Sergi heyeti, bu talebı hayretle karşılamış ve sergi menafii umumiyeye hadim olduğundan reklâmlarından resim alınamıyacağını memura bildirmiş ve Defterdarlığa da müracaat etmiştir. Henüz bu mesele halledilmiş değildir.

Ege vapurunun yemek salonu

"Ege,, vapuru 14 ağustosta Istanbula geliyor..

Vapur konfor ve taksimat itibarile son derece mükemmeldir.

Seyrisefain idaresinin satın aldığı yeni vapurun Felemenk'ten İstanbula hareket ettiğini yazmıştık.

Ege tesmiye olunan vapur ağustos'un 14 üncü gecesi limanımıza gelmiş bulunacaktır. Yeni vapur haricen İzmir vapuruna benzemektedir. Fakat dahili taksimat itibarile ondan çok mükemmel bir vaziyettedir. Yeni vapurun kamaraları, oturma, yemek, poker, musiki salonları, en lüks ecnebi vapurlarının salonları derecesindedir. Ege, bütün bu hususiyetlerile, Türk ticareti bahriyesinde mühim bir boşluğu dolduracaktır. Yeni vapur bilhassa Avrupa seferlerinde işe yarıyacaktır.

"Ege,, nin 77 tek yataklı birinci mevki kamarası vardır. Bu kamaralar konfor itibarile hakikaten mükemmeldir. Her birinin ayrı ayrı banyo ve tuvalet mahalleri, vantilâtörleri, ufak balkonları, kalorifer tesisat vardır.

İkinci mevkiin yatak adedi 49, üçüncünün 24 tür.

Vapurda 40 ta güverte yolcusu alacak yer vardır. "Ege,, yi "Main,, isminde bir ecnebi kaptan limanımıza getirmektedir.

Yavuz bugün manevra yapacak

Şehrimizde müessesatı bahriyeyi teftiş eden deniz müşiri şarı Mehmet Ali B. dün İzmite hareket etmiştir. Mehmet Ali B. bugün Yavuz'la Marmaradaki manevralara iştirak edecektir.

Tahsin paşanın hatıralar

«Milliyet» yarından itibaren Tahsin paşanın hatıralarını neşre başlıyor.

Fikir, Mizah, Edebiyat, San'at

Milliyet

Asrın umdesi "*Milliyet*" tir

10 AĞUSTOS 1930

İDAREHANE — Ankara caddesi No: 100 Telgraf adresi: Milliyet, İstanbul.

Telefon numaralı: İstanbul 3911, 3912, 3913

ABONE ÜCRETLERİ

	Türkiye için	Hariç için
3 aylığı	400 kuruş	800 kuruş
6 „	750 „	1400 „
12 „	1400 „	2700 „

Gelen evrak geri verilmez

Müddeti geçen nushalar 10 kuruş tur. Gazete ve matbaaya ait işler için müdüriyete müracaat edilir.

Gazetemiz ilânların mes'uliyetini kabul etmez.

Bugünkü hava

Dün hararet en çok 32 en az 21 derece idi. Bugün hava açık olacak ve rüzgâr poyraz esecektir.

FELEK

Şirketi Hayriye!

Şirketi Hayriye müdiri Bey geçenlerde gazetecilerden birile görüşürken şu sözleri söyledi:

— Bu sene geçen seneden daha az yolcu taşıyoruz. Bunun sebebi ücretlerin artmış olması değil havaların sıcak gitmemesidir."

Biz ücretlerin artması yolcu adedine te'sir edip etmediğini bilmeyiz. Fakat havaların sıcak gitmediği sözüne hayret ettim. Geçen sene için havalar serin gitti denirse anlarım amma, bu sene için sıcak değil denirse yanarım. Çünkü bu satırları yazarken gölgede 35 derece idi. Şirkete yolcu çıksın diye Cehennemde mi yanacağız?

Yeni bir bilmece!

Akşamları intişara başlıyan ve çıkar çıkmaz bütün arkadaşlarını taşa tutan bir gazete bir kaç zamandır yeni bir bilmece icat etmiş:

Birinci sayfada bir havadis yazıyor ve tabiî orada bitmeyince: "Mabadini iç sahifelerde arayın!" diyor.. İşin tuhafı bu mabad her zaman bulunamıyor

Bunun için yeni bir Ameriken gazeteciliği diyorlar. Bizim Şükrü B. de yok ki soralım!

FELEK

İRTİHAL

Ülemadan merhum İsmail Efendi halilesi ve divanı muhasebat azasından Fevzi Beyin validesi Kerime Hanım bir müddetten beri düçar olduğu hastalıktan kurtulamıyarak irtihal etmiştir. Cenazesi Cerrahpaşa civarındaki hanesinden kaldırılarak Fatih camiinde namazı badeleda Edirne kapuda makberi mahsusuna defnedilmiştir. Mevlâ gariki rahmet eyleye.

ZAYİ: Şoför veşikamı zayi ettiğimden yenisini çıkaracağımdan eskisinin hükmü olmadığı ilân olunur. 3053 No Şoför Raşit

Neşriyat hayatı

Fransada neşredilen mühim eserler

Fransada son günlerde neşredilen mühim eserlerden bahsetmek istiyoruz. Fakat doğrusunu söylemek lâzımgelirse bu eserlerden bahşederken şu veya bu kitabı daha evvel zikretmek acaba bir tercih manası tazammun etmesin diye korkmaktan kendimizi alamıyoruz.

Fakat şunu söylemeli ki bu sütunlar, Fransız neşriyat âleminin yeni eserleri hakkında istenen bütün malûmatı vermek iddiasından çok uzaktır. Sütunların müsaadesi nisbetinde verilmek istenen bu malûmat yeni eserlerin ancak isimlerini hatırlatmak hududunu geçebilir mi?...

Etrafımızda nice âlemler var ki insan zekâsı hâlâ buna tamamile nüfuz edememiştir.

Uzağa gitmeğe ne hacet?.. İşte karıncalar... Her gün ayağımızın altında kaynaşan bu çalışkan cemiyeti tamamile biliyor muyuz?..

Fakat bunu merak edip şimdiye kadar bir çok âlimlerin yaptığı tetkikatı okumak ve netice çıkarmak çok müşküldür. Fakat bütün bu tetkikatın hulâsasını bize öğretecek, tatlı bir dille anlatacak ve insan cemiyetile karınca cemiyeti arasında bir mukayese yapacak bir müellif vardır: Maurice Maeternich... "La Vie des Fourmis„ de bu kıymetli edip karınca hayatını tasvir ediyor.

Harp lehnide... ...

Harp korkunç bir şeydir. Fakat insan cemiyetinin ilk zamanlarındanberi tanıdığı bir şeydir. Fakat insan cemiyetinin ilk zamanlardanberi tanıdığı bir şeydir. Bugün harbi kanun harici ilân eden beynelmilel vesikalar yapılmadı değil. Fakat harbin lehinde olanlar, bunu en necip bir vasıta diye kabul edenler de yok değildir.

Fransa da ahiren neşredilen bir eser harp lehine pek çok vecizeleri ihtiva ediyor. Müellifinin (René Quinton) vefatından sonra neşredilen "Maximes sur la guerre„ isimli eserdeki vecizelerin bir kaçı şöyledir:

Harp erkek milletlerin işidir.

İnsanlar anlaşıldıkça onlara karşı kin ve nefret artar.

Harpte öldürdüğüm adam, insan katletmek için gelmiştir.

Ben onu öldürmekle cemiyetten bir katili çıkarmış oluyorum.

Aşk söndüğü zaman yer yüzünde harp te biter.

Harbe kudsiyet veren onun şiddetidir.

Sen milletlerde anlıyacak bir şey bulamazsın. Onlara ancak nefret duyuracaksın..

İşte aşağı yukarı hep bu tarzda vecizeler. Bunlarla kastedilen nedir?.. Kahramanlık hisleri mi kuvvetlendirilmek isteniyor? Fakat bu sözler o kadar umumî ve sonra o kadar müphem ki yazanın insanlar arasında kin ve husumetten başka bir şey duymamaları lâzım geldiği gibi mâna çıkıyor. Bu vecizeleri bırakan, kahramanlık ve fedakârlık gibi yüksek hisleri değil, insanların her şeyden evvel cinsin beka ve devamını muhafaza ile mükellef olduğu kanaatindedir. Asıl gaye budur. Fakat cinsin bekası için harp bir tehlike olmak şöyle dursun, bilâkis necip bir vasıtadır. İnsan öldürmek ve ölmekle yaşar!...

Bu vecizelerden bahseden Fransız münekkitleri bu felsefeyi hiç doğru bulmuyorlar.

Weygand'ın eseri

Fransada askerî edebiyat âleminin kendinden bahsettiren bir kitabı da ceneral Weygand tarafından meşhur Fransız kumandanı Turrene için yazılan eser olmuştur. Turrene Fransız tarihinde mühim bir simadır. Bugünkü Fransız askerliğinde de maruf bir sima olan ceneral Weygand eserinde bilvesile memleketinin askerî vaziyetinden bahsetmiş oluyor.

Yeni bir roman

Fransız edebiyat âleminde muvaffakiyet kazanan bir roman "La Nuit incertaine„ isimli ve Mm. André Corthis tarafından neşredilen eser olmuştur.

Şimdiye kadar romanlarda kadını mağdur ve zavallı mevkiinde görenler için bu eserin mevzuu başka.. Burada mağdur olan kadın değil, erkektir.

Umumî harbin vesaiki

Fransa neşriyat âleminin mühim bir hâdisesi daha: Fransa hükûmeti bir müddettenberi neşrettiği siyasî vesaikin bir kısmını daha yeni bir cilt halinde ortaya çıkarmıştır.

"Documents diplomatiques Français„ gibi umumî bir isimle neşredilen bu cildin muhtevi yatı 1875 — 79 seneleri hâdisatına ait vesaiktir. Bu devreyi hatırlamanın bizce ayrıca ehemmiyeti var: Bu devre Almanya — Fransa arasındaki 870 — 71 harbinden sonra ve 878 Türk — Rus harbi senelerini ihtivaediyor. Bismarck 18.8 Berlin kongresinde Fransanın nazarlarını Tunus'a çevirmesini söylemiştir. Halbuki Tunus üzerinde İtalyan'nın da gözü vardı. Fakat Bismarck Fransayı kazanmak için Tunus'un Fransaya verilmesi fikrinde olduğunu defatla tekrar ediyor. 1879 da Avusturya ile Almanya ittifak ediyor. Bismarck Rusya'nın vaziyeti dolayısile bu ittifaka vücut verdiğini söylemiştir.

Fransa hükûmetinin son defa neşrettiği bu ciltte 485 vesika vardır. Bunların çoğu şarka aittir. Bir mühim kısmı da Alman — Fransız münasebatına taallûk ediyor. Türk — Rus harbinden çıkan meseleleri halleden Berlin kongresi o zamanki Osmanlı imparatorluğunun bir tasfiyesini —istediği tarzda— yaptı. Fakat bir çok menfeatlerin çarpıştığı görülüyordu. Tasim ameliyesi bitmemiş, Berlin muahedesi yapılıp bittikten sonra da tatmin edilmemiş ihtiraslar vardı. Avrupa devletleri arasındaki başlıca ihtiras ve rekabetlerin şarka, daha doğrusu Osmanlı imparatorluğuna ait işlerden çıktığı bu vesaikten bir kere daha anlaşılıyor.

Fransa hükûmetinin neşredeceği vesaik bu kadarla kalmıyacaktır. Umumî harbin başladığı 914 senesine kadar olan uzun devreye ait daha çıkarılacak pek çok siyasî vesikalar vardır.

Meçhul İngilizin hediyesi

—Fransızcadan—

Oyuncakçı dükkânının önünde duruyorlardı. Çocuğunun elinden tutan genç kadın:

— Hayır, diyordu, o alınmaz...

Çocuğun gözleri yaşararak istediği oyuncak kocaman, yüzü gözü boyalı, gülünç kıyafette bir adamdı. Bunlar bir kaç tane idi ve gelen geçen çocukların hemen hepsinin nazarları bunlara takılıyordu. Çocuğun ısrarına rağmen annesi almıyordu:

— Sen, diyordu, pek şımarık oldun?.. Benim sözümü dinlemiyorsun...

Kadın niçin bunu almak istemiyordu?.. Pahalı mı idi?.. Yoksa çocuğun şımaracağını mı düşünüyordu?... Her halde çocuk bu arzusuna nail olamadı. Annesi:

— Ondan vaz geç, dedi, sana başka istediğin bir oyuncağı alırım...

Fakat beş on dakikadanberi anne ile küçük çocuk arasında cereyan eden sahneyi ileriden seyreden yaşlı bir adam yaklaştı. Pek nazik bir tavurla genç kadına:

— İsabet ediyorsunuz, dedi, bu oyuncağı almıyorsunuz... Çünkü bu çeşit oyuncaklar pek meş'umdur...

Genç kadın bunu hiç tahmin etmemişti:

— Meş'um mu, dedi, bunu bilmiyordum!..

— Evet... Tıpkı böyle bir oyuncaktı... Bundan yirmi sene evvel ben de bir gün çocuklarımı sevindirmek için almıştım. Ah, iki çocuğum vardı. Oyuncağı aldığım gün çocuklarım otomobil altında ezildi!..

— Bir tesadüf olacak!.. Oyuncağın ne kabahati?..

— Müsaade ediniz... Bundan senelerce evvel ben de gençtim. On sekiz yaşımda bir çocuktum. Annem beni çok severdi. Ben de şımarık bir çocuktum. Bir yaz mevsimi seyahate çıktık. Gittiğim bir yerde indiğimiz otel kalabalıktı. Fakat bu kalabalığın konuştuğu kelimeleri hiç anlamıyordum.

Şımarık bir çocuktum. Dünya da kendi lisanımdan başka dil olmadığını iddia edecek kadar da kendimde cür'et görüyordum. Maamafih bu ecnebilerin söyledikleri kelimelerin bir kısmını hatırımda tuttum. Bunları öğrenince artık kendimi İngiliz ce veya diğer dilleri bildiğimi de iddîa edecek kadar cür'etkâr gösteriyordum. Benim bu halim nedense zengin bir İngilizin hoşuna gitti. Bu adam gençti. Fakat servet ve şöhret hatırı için lâkin ihtiyar bir karı almıştı. Şaşılacak manzara idi: Yakışıklı, genç bir adamın yanında tam mânasile ihtiyar gözlüklü bir kadın...

Bu manzara beni sinirlendiriyordu. Kaç gündenberi bu kadına bir oyun oynamak istiyordum. Demiştim: Ben bir şımarık çocuktan başka bir şey değildim. Onun için mutlaka bu düşündüğümü yapacaktım...

Nihayet yaptım: Kadın bir gün sandalyesine otururken arkadan sandalyeyi çekiverdim!.. Kadın düştü. Benim neşemin hududu yoktu. Fakat kadının kocası bana öyle bir bakış baktı ki bunu hiç unutamadım... Ben kaçtım. Devrisi gün öğrendim ki ihtiyar kadın o gece odasında birdenbire ölmüş!..

İngiliz benim yaptığım fenalıktan anneme hiç bahsetmeden karısının ölüsünü alıp otelden gitti. Ben anneme bu vak'adan bahsetmeğe hiç cesaret edemedim.

O zaman vicdan azabının ne demek olduğunu anlamağa başladım. Fakat hikâyemin nihayetini dinleyiniz: O sene yılbaşında bîze Londradan büyük bîr posta paketi geldi. Bu benim içindi. Fakat kimden?.. Bu belli değildi. Açtık. İçerisinde türlü türlü oyuncaklardan başka böyle kocaman bir soytarı.. Yüzü, gözü boyalı, gülünç bir şey.. Ben oyuncaklarla bir müddet meşgul oldum.

Fakat asıl hoşuma giden o kocaman soytarı olmuştu. Onu kırmadım, muhafaza ettim. Bir gün bir şimşek gibi aklıma gelmesin mi?...

— Buldum, diye haykırdım. Bana bu oyuncakları ve bu soytarıyı yollıyan işte o İngilizdi!.. Kurtulmak istediği karısının ve fatma sebebiyet verdiğim için yılbaşında bana teşekkür ediyordu!..

Tahta

Çocukluğumuzdan beri aşinası olduğumuz şeylerden biri de:

— Tahtadır.

Dünyaya gelir gelmez bizi bir beşiğe yatırırlar. Bu beşik ekseriya tahtadandır. Sonra yavaş yavaş büyür, altımızda tahtadan bir at, sofaları dört döneriz. Nihayet tahsil çağımız gelir Mektebe başlatırlar.

Burada da karşımıza kocaman bir kara tahta çıkar! Biraz dikkatsizlik edecek olsak hoca kürsüsünden bağırır:

— Yeni gelen!..Tahtaya bak!

Hddin varsa tahtadan gözünü ayır. Sonra yazıyı öğrenir öğrenmez elimize bir yazar bozar tahtası tutuştururlar. Karala bire karala.. Yaz bire yaz..

Boz bire boz...

Nihayet mektebi bitirir çıkar, hayata atılırız ve başlarız şurada burada dolaşmağa...

Eğer kalbiniza sığmıyacak kadar taşkın, haşarı, gözünü budaktan sakınmaz, rasgelene saldırır bir adamsanız günün birinde sizden daha zorlusuna çatıverirseniz. Amma dikkat

Böyleleri insanı:

—Tahtalı köye gönderirler... ha...

Muaşeret hayatında pek fazla hoppa olmağa gelmez, sonra adama:

— Tahtası eksik... diyiverirler.

Unutmayalım bir de:

—İman tahtası.. Tabiri vardır. Bunlara bakılırsa vücudumuzun bir takım tahtalardan mürekkep olduğunu kabul etmek lazım gelecek.

Sonra şunuda unutmamalı ki bir hiç için:

— Tahta aralığına gitmek işten değildir.

Evlerimizde tahtanın hususi bir ehemmiyeti olduğunu inkâr edebilirmiyiz?

— Tahta silmek..

— Tahta fırçalamak.. az işmidir?

Bir zamanlar kaşıklarımız, bile tahtadan yapılırdı. Yemeği tahta siniler üstünde yer, eti tahta üstünde kıyar, kitabımızı tahta rahle üstünde okurduk.

Anadoluda öz Türk köylülerinden bazılarının ismi tahtacıdır.

Tabut şekline girip bizi ebediler saymakla tükenmez. Hele son hizmeti hepisinden mühimdir.:

Tahta şekline girip bizi ebedî istirahatgâhımıza kadar götürmesi....

M. S.

Harik, hayat, kaza ve otomobil sıgortalarınızı Galatada Ünyon hanında kâin ÜNYON SİGORTASINA Yaptırınız.

Türkiyede bilâ fasıla icrayı muamele etmekte olan

ÜNYON

kumpanyasına bir kere uğramadan sigorta yaptırmayınız.

Telefon: Beyoğlu - 2002

Mektepliler Müsabakası

Yeni muhalif fırka

65 inci hafta birinciliğini Edirne Kız M. Mektebinde 706 No Şeyma Fahreddin Hanım kazanmıştır. Yazısı şudur:

Bu haftanın en mühim haberini aşağıdaki hâdise teşkil ediyor:

"Paris Büyük Elçimiz Fethi Bey sefirlikten çekilerek muhalefet fırkasının başına geçecek...,

Bu teşebbüs Reisicümhur Hz. tarafından lüzumlu olarak karşılanmış ve cümhuriyetin selâm tezahüratından addedilmiştir.

İsmet Paşa da yeni fırkanın tenkit ve murakabesinden memnun olacağını beyan etmiştir.

Yeni fırka cümhuriyet yolunda "Halk Fırkası„nın ne olacak fakat siyasî, idari, iktısadî cephelerde mühim bir vaziyet alacaktır.

Bir memleketin terakkisi için muhtelif fırkaların vücudü çok lâzımdır. Yeni fırka muvaffakıyetler..

İRTİHAL

Midilli,de Moluva eşrafından İsmail Bey dün irtihali darı baka eylemiştir. Cenazesi bugün saat onbirde damadı Ahmet Nurettin Beyin Gedikpaşa İbni Sinan mahallesinde 8 numerolu hanesinden kaldırılarak namazı Ayasofya Beyazıt camii şerifinde kılınıldıktan sonra Merkez Efendi'de makbereleri mahsusuna defnedilecektir. Cenaze hak gariki rehmet eyleye.

Dr. A. KUTİEL

Muayenehane ve tedavli elektrikiye labratuvarı. Karaköy Topçular caddesi 34

Liseler mubayaat komisyonundan

Komisyonumuza merbut mekteplerde ve pansiyonların bir senelik ihtiyacı olan pirinç, ağaçkömürü, gaz, benzin, vakum, mazut yağları 17-8-930 tarihine müsadif pazar günü saat 16 da ihalesi icra kılınmak üzere kapalı zarfla münakasaya konulmuştur. Şeraiti anlamak isteyen taliplerin Galatasaray lisesindeki komisyon kitabetine müracaatları.

Zayi ehliyetname

800 sicil numerolu arabacılık ehliyetnamemi zayi ettim. Yenisini çıkaracağımdan eskisinin hükmü yoktur. Kara Gümrük Sultan mahallesi Çıkmaz Çalı sokak Mehmet oğlu Hüseyin.

Zayi: Galata İthalât Gümrüğünden 28-6-930 tarih ve 1733 numerolu beyanname ile muamelesi yapılan M. J. S. markalı 30 sandık hurmayı tartar için alınan makbuz zayi olmuştur. Yenisi alınacağından hükmü yoktur.

Tütün gümrüğünde 30-32 numeroda Manuel Saporta

Muayenehane nakli

Dr. Fahreddin Kerim muayenehanesini Babıâli'de Hükûmet konağı karşısında 15 No ya nakletmiştir. Hastalarını Cumadan maada 14-17 arasında kabul eder. Tel. İst. 19.3

"Milliyet„ in edebî romanı : 44

BAHÇEMDE BİR GÜL AÇTI

Mahmut Yesari

Hürrem Hakkı, sırf lâkırdıya karışmış, lâf söylemiş olmak için:

— Tek başına mı? Dedi. Nasıl olur?

Rasih Nevres, elile adaları gösterdi:

— Aşağı yukarı, bu sahille adalar arasının ortası... Sandalın demirini atarım. Akıntılar ne kadar sürüklese yine bir ehemmiyeti yok...

Belma, hırçın hırçın baktı:

— Peki, neye açılmıyoruzda, istelik sahile yaklaşıyoruz. Bizim mukavemetimizden mi şüphe ediyorsunuz?

Rasih Nevres, durgun durgun söylendi:

— Hayır, Belma Hanım... Ne sizin, ne de Ferhunde Hanımın mukavemetinizden şüphe etmiyorum. Yalnız suları bilmiyorsunuz, akıntı sizi çabuk yorar. Çabucak yorulunca, yüzmenin zevki kalmaz. Siz, mütemadiyen kıyıda denize girdiğiniz için akıntıların istikametini bilemezsiniz... Hem belli de olmaz. Rüzgâra göre değişir. Bir kere, sahilden uzaklaşmağa alışınız. Suları tanıyınız, ondan sonra istediğiniz zaman, istediğiniz yerlere kadar açılınız.

Amcasına dönmüştü:

— Doğru, değil mi?

Hürrem Hakkı, yeğeninin sözlerini makul bulmuştu:

— Doğru, Rasih...

Belma, Rasih Nevres'in tefevvukunu hazmedememekle beraber fazla açılmağa da pek cesareti yoktu. Fakat birden teslim oluvermeği de nefsine yedirmiyordu:

— Siz, suları tanıyorsunuz. Sizin yüzdüğünüz istikamette yüzeriz.

Hürrem Hakkı, tekrar müdahale etti:

— Hayır, hayır... Rasih'in fikrini kabul edelim, Belma Hanım. İki üç gün sonra beraberce açılırsınız.

Belma, gözlerini süzerek baktı:

— Sizin hatırınızı kıramam ki...

Hürrem Hakkı, hürmetle eğildi:

— Binlerce teşekkür Belma Hanım...

Ferhunde, dümende, sakin, gülümsüyordu:

— Suları, gelecek seneye tazız artık.

Belma, kirpiklerini oynattı:

— Neden?

— Mevsim geçiyor!

— Daha epey var.

— Sonra, kort ta bitiyor. Tenise başlıyacağız.

Belma, gözlerini yumdu, elile göğsüne bastırdı:

— Ah, çok uzadı canım!

Hurrem Hakkı, düşen tek gözlüğünü almış, mendilile siliyordu:

— Artık bitiyor, Belma Hanım... Sizin esvaplarınız hazırmı?

— Hemen hemen...

— Ya sizin Ferhunde Hanım?

Ferhunde, nazlı nazlı gülümsedi, omuzlarını nazlı nazlı oynattı; omuzlarını oynatırken dar mayo içinde bütün yuvarlaklığı görünen göğsü de tiril tiril titriyordu:

— Ben, pek hazır değilim!

— Neye Ferhunde Hanım?..

— Eteğim gayet fena olmuş, terziye geri gönderdim. Tabiî bir etekle olmaz. İki tane daha ısmarladım. Gömleklerim de gelmedi.

Hurerm Hakkı, Ferhundenin "elegans„ titizliğini gayet takdir etti:

— Çok müşkülpesentsiniz, Ferhunde Hanım!

Belma, dudak büktü, sesi alaylı idi:

— Feriş, modaya pek riayet eder!

Ferhunde, tenezzül etmiyormuş gibi bakıyordu. Hurrem Hakkı, Belma'nın istihzasındaki asıl hedefi bilemediği için, bir müddet tereddüt geçirdi!

— Ya, siz Belma Hanım?... Siz, modayı ihmal mi edersiniz?

— Ferhunde kadar, şoven, aşarne değilimdir.

Ferhunde, bir kahkaha kopardı:

— Ne yapayım? bir kabahatte olsa, itiraf ederim. Elimde değil zâfım bu!

Hurrem Hakkı, telâşla cevap verdi:

— Kabahat mi? bilâkis, Ferhunde Hanım, bilâkis... o, kadınlığın ezelî zâfıdır.

Belma, kinayeli kinayeli söylendi:

— Feriş, uzun etme, kendine bir müdafi buldun.

Hurrem Hakkı, Belma'nın sözünden alınmıştı. Ferhundeye hak vermesi, onu takdir etmesini Belma, tercih manasına mı almıştı? Hurrem Hakkı bu ihtimali derhal tamir etmek istedi:

— Siz, Belma Hanım, sanki siz, şık değil misiniz? Zahiren neglije görünüyorsunuz.

Fakat bu zarafetin çok ince bir trügü, Belma Hanım. Ben kolay aldanmam!

Hem konuşuyor, hem ağır ağır kürek çekiyorlardı. Ferhunde, Hurrem Hakkı Beye:

— Cumartesiye İstanbul'a ineceğiz, beyfendi. İskarpin için bize bir adres vermez misiniz? dedi.

Belma da kürekleri bırakmıştı:

— Evet, Beyfendi. Ferişle şaşırdık kaldık.

— Cumartesi günü, benim bir isim yok...

Rasih Nevres, te kürek çekmiyordu. Amcasının zımni teklifine gülmekten başka elde ne gelirdi?

Belma ile Ferhunde, göz göze biribirlerine sordular. Ferhunde, karar vermiş bir tavırla başını geriye itti, silkinerek doğruldu:

— Refakatinizi ricaya kor kuyoruz, beyfendi. Sizi rahatsız edeceğiz.

Hurrem Hakkı'nın heyecandan bütün azası titremeğe başlamıştı. Zaten daracık sandal kayık içinde yalnız vücutlerinin orta kısmı örtülü, kapalı olan bu çıplak boyunlu, çıplak kollu, çıplak bacaklı iki genç kız... Hurrem Hakkı Beyin ihtiyar asâbını kâfi derecede tahrip etmişti. Bu, yeni teklif onu, öldürebilirdi de...

Rasih Nevres, genç kızlarımıza kasti mahsus ile, yahut bilmiyerek, farkında olmıyarak oynadıkları bu tehlikeli oyuna atıştıkça kızıyordu.

(Bitmedi)

HALK ve ESNAF

Eplâklar 50 kuruşa

Gramofonculuk, modası geçmiyen, ve devamlı kâr temin eden işlerden biri oldu. Hiç bir gramofoncu dükkânı yok ki gece yarılarına kadar cırcır ötüp müşterileri eğlendirmesin. Hatta çalgıya çağnağa halkın ihtiyacı o kadar çok ki gramofoncu mağazalarından maada şurada burada bir takım seyyar gramofoncular peyda oldu. Bunlar eski şarkıların plâklarını tanesi 50 kuruşa kadar satıyor ve buyüzden epeyce alış veriş yapıyorlar.

Yazar bozar tahtası

Emin Ef. isminde bir zat, mikadan bir yazar bozar tahtası icat etmiştir. Bu levhayı kullananlar kâğıttan tasarruf etmiş olacaklardır.

Bu yeni yazar bozar tahtasının lokanta ve gazinolarda liste yerine kullanılması da mümkündür.

Kristal üzerine işçiliğimiz ne halde?

Ayna ve kırıstal işleri için harice her sene yüzbinlerce liramız gidiyor. Halbuki kırıstalcılık,, kırstal işçiliği memleketimizde inkişafına imkân olmıyan işlerden değildir.

Vakıa şehrimizde kırıstal üzerine bazı işler yapılmaz değildir. Fakat bunlar zarafetten mahrum şeylerdi! Kırıstalden Avrupadaki emsalile rekabet edebilecek dereced ilk kırıstal işini yapan Sirkecide Meserret oteli karşısındaki atelyesinde mütevazi bir surette çalışan Reşat Bey olmuştur.

Bu zat memuriyetten çekildikten sonra bütün gayretini bu işe sarf etmeğe karar vererek bir atelye açmış ve burada çalışmağa başlamıştır.

Reşat Bey, etrafına topladığı bir kaç san'atkârla kırıstalcılığı en modern esaslara göre ıslâh ederek bugünkü haline getirmiştir,

Kırıstal imalâthanesinde yapılan yerli aynaları, işlemeli salon aynaları ve emsali kırıstal eşyası cidden görülecek şeylerdir.

Reşat Bey, yarın açılacak Millî sanayi sergisinde teşhir edilmek üzere Cam üzerine Gazi Hz. ve Başvekilimizin çok muvaffak birer resmini işletip hazırlamıştır. Bizde kırıstal işçileri pek azdır. Fakat mevcut işçiler, çok büyük muvaffakıyetler göstermektedirler. Diğer yerli san'atlarımız arasında artık kırıstalcılığın ismini de zikredebiliriz.

Geçilemiyecek bir sokak...

Fuhuşla mücadeleye başlıyalı epeyce oluyor. Artık sokak başlarında bizi yolumuzdan çeviren küstah kadınlara rast gelmiyecektik, Bunlar esaslı surette takip edilecek, fuhşu bir ticaret matar haline getirenler şiddetle tecziye edilecekti.

Halbuki, Beyoğlunun en işlek sokaklarından biri olan Venedik sokağı, akşam ortalık kararınca bir takım bayağı kadınlar tarafından adeta muhasara altına alınıyor.

Gelene geçene lâf atanlar mı, ararsınız. Arsızca gülerek sizi içeri çağıranlar mı istersiniz hepsi bu sokaktadır.

Yanılıp ta kestirme olsun diye bu sokaktan geçecek olursanız işiteceğiniz sözlerden mutlaka yüzünüz kızaracaktır.

Zabıta bu düşmüş kadınların gelene geçene sarkıntılık etmelerine mani olmalıdır. Bunların yeri olsa olsa umumhanedir,

Haydar Beyin duacıları arasında..

zıtın ehemmiyetini artırır.

Hele havuz yapıldıktan sonra Bayazıt büsbütün şenlenmiştir. Akşamları işinden yorgun argın dönenler bu havuzun etrafında, yahut biraz ilerisindeki sıra kahvelerde başlarını dinlemeğe gelirler. Bazı akşamlar bu havuzun etrafı o kadar kalabalık oluyor ki resimde gördüğünüz gibi bir çok kimseler küçük bahçenin demir parmaklıkları üzerinde oturmağı da göze alıyorlar. Uzun sözün kısası Haydar Bey bu havuz yüzün-

Dolmabahçe yolu

Taksimden Dolmabahçeye giden yoldan bilmem geçtiniz mi? Bu yol hayli geniştir. Vaktile muntazammış ta. Taksim bahçesi köşesinden sapınca bir Bolvarı andırır. Taşkışla önüne gelirsiniz. Az ilerlediniz mi yol birdenbire kaybolur. Her adımınızda okkalarla toz etrafınızı ihata eder.

Cesaretli iseniz ilerlersiniz...

dım atınca mübalâğasız yarım metre derinliğinde bir toz ovası içindesiniz. İlerliyemezsiniz ve geri dönersiniz.

Yaz mevsminde böyle.

Kış gelince bu bataklıktan kimse geçemez ve Beyoğlunu Beşiktaşa bağlıyan bu geniş yol

Bu vaziyet fecidir. İki mıntakayı biribirine rap bu geçidin itina ile tamirmesi elzemdir.

Yüzlerce karilerimizin bildirdikleri bu arzuyu şehnetine arzeder ve bu şoseriniz hususunda acilen ted

Tramvayların kalabalığı

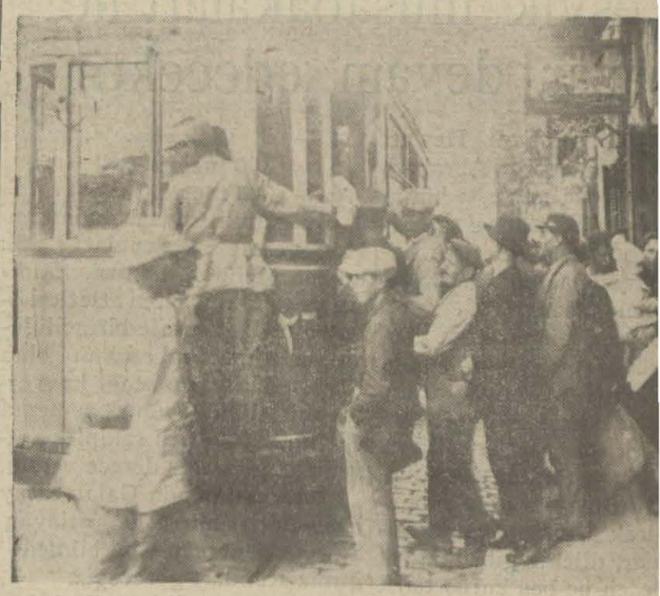

Tramvaylar, şu bir kaç gündenberi omuz omuzu sökü haldedir.

Halk, sıcağın şiddetinden ürkerek iki adımlık yere bi vayla gitmeği tercih ediyor.

Mısır pek bollandı

Mısır bu sene pek boldur. Sokaklar haşlama ve kebap satıcılarile doludur.

Yalnız sıcakların bütün kuvvetile hükmünü yürüttü günlerde çocuklara hazmı pek ağır olan mısır yedirm dikkat etmek lâzımdır.

Meyveler para ile pulla deği

Bu seneki karpuz bolluğu uzun senelerden beri görülmemiş bir derecededir. Son günler de piyasaya mebzul mikdarda Kırkaaç kavunları da gelmeğe başlamıştır.

Şeftali fiatları ise gittikçe düşmektedir. İyi cins şeftaliler 10-12,5 kuruşa kadar satılmaktadır.

Armut ta pek boldur. Okkası 7,5 kuruşa kadar düşmütür.

Üzüme gelince,yazın bu sevimli ve zengin meyvesi halâ fiatleri muhafaza ediyor.

Aşağı cinsleri 20 kuruş dar düşmüşse de iyi çavuş münün okkası 40 ile 45 arasındadır. Mamafih bu larda üzümün de bollar intizar ediliyor.

Şimdilik piyasadaki üzü İzmir, Balıkesir, Bursa bağ nın mahsulûdür.

Yerli üzümleri, henüz o hale gelmemiştir.

Spor

Bugünkü atletizm müsabakaları

Teşvik müsabakaları üç pazar devam edecektir

İstanbul Atletizm Hey'eti reisi Adil, antrenör Abraham ve bir kaç genç... İşte, bütün yoksuzluk, müşkülât ve saire içinde İstanbul'un atletizm hayatını zaman zaman canlandıran bir avuç insan...

Hey'et reisi bir taraftan yardımcı arkadaş yoksuzluğundan, parasızlıktan, vesaitsizlikten, hâkimlerin ademi icabetinden ve daha bir sürü şeyden şikâyet çidir; bir taraftan da adeta ücretli ve mecbur bir ırgat gibi elinde kürek pist yapacağını diye uğraşır, dilenir gibi mafevk hey'etlerden üç beş kuruş tahsisat koparır, bir disk veya bir atlama sırığı bulmak için baş vurmadığı yer kalmaz. Nihayet çektiği eziyetin, bol bol döktüğü terin bedeli olarak üç beş gence temin edebildiği müsabaka fırsatlarile memnun bütün yorgunluğunu unutur. İstanbulun bir kaç müsabakaya inhisar eden atletizm faaliyetine, biz de, bu sayede şahit oluruz.

Onun bu işte yegâne yardımcıları antrenör Abraham, pek az teşvik gördükleri halde atletizmi seven bir kaç genç ve kendi hesabımıza esefle kaydedelim ki sporcu bir kaç ecnebidir.

Hey'et bize gene bir seri müsabaka hazırladı: üç pazar devam edecek olan teşvik müsabakaları. Bu müsabakaların ilk günü bu gündür. Federe ve federe olmiyan her atletin iştirak edebileceği bu müsabakalarda kırılacak rekorlar da muteber addedilecektir.

Üç haftalık proğramı aşağıya yazıyoruz:

10 Ağustos

1 — 1500 metre
2 — 100 metre (küçükler)
3 — Uzun atlama
4 — Disk
5 — Gülle
6 — 200 metre

17 Ağustos

1 — 800 metre
2 — 400 metre (küçükler)
3 — 100 metre
4 — Yüksek atlama
5 — Cerit
6 — Üç adım.

24 Ağustos

1 — 3000 metre
2 — 400 metre
3 — 4x400 bayrak
4 — Disk
5 — 100 metre
6 — 200 metre.

Bu günkü müsabakalardan 1500 metrenin koşucuları Beşiktaş'tan Mehmet, Sünusi, Muhsin ve tanınmış Rum atletleri olacaktır. Bu mesafe birinciliğini, her zaman kahramanı olan Mehmed'in kazanacağı kuvvetle ümit edilir. Yalnız temenni edelim ki kuvvetli rakipler arasında bize iyi bir derece versin.

Uzun atlamada Galatasaray birinciliklerinde 6,30 atlayan Saffeti ve derecelerini bilmediğimiz Rumları göreceğiz.

Günün en mühim müsabakası şüphesiz disk olacaktır. Bu müsabakaya Veysi başta olmak üzere İrfan, Naili ve kuvvetli Rum atletlerinin iştiraki ve rekorun kırılması memuldür. 200 metrede de Mehmet Ali Semih gibi en seri koşucularımızı göreceğiz.

Teşvik müsabakaları bittikten sonra 29 ağustosta Galatasaray klübü tarafından umuma açık müsabakalar tertip edilmiştir. Bundan başka yapılan muhaberat iyi bir neticeye iktiran ederse, (P. U. C.) kulübüne menşup Fransız atletlerinin, Romanyaya yapacakları seyahatten bilistifade ve Galatasarayın davetlisi olarak 12 ile 17 eylûl arasında şehrimize gelmeleri muhtemeldir. *S.G.*

Kongreye davet

Galata Saray klübü riyasetinden: Galatasaray Heyeti Umumiyesi, ağustosun on beşinci cuma günü saat on birde fevkalâde olarak Beyoğlunda klüp binasında içtima edecektir. Azanın teşrifleri rica olunur.

Ruznamdeki müzakerat: nizamnamenin tadili.

Köprü - Büyükada yüzme müsabakası

927 senesinde Es. Feyzi ve arkadaşı Rafet Beyler köprüden Büyükadaya kadar yüzerek geçmeğe teşebbüs etmişler, fakat bu teşebbüslerinde muvaffak olamıyarak ancak kmalı adaya çıkabilmişlerdi. Ankarada bulunan Feyzi ve arkadaşları Eylûl iptidalarında İstanbula gelecekler ve bir haftalık ekzersizi müteakip (Köprü-Büyükada) mukavemet müsabakasını yapacaklar.

Muhtelit mübadele komisyonu

Birinci sahifeden devam

sai projeleri uzun münakaşalara sebep olmuş ve vaktin gecikmesi dolayısile mesele intaç edilmeden celseye nihayet verilerek pazartesi günü ayni mesele için tekrar toplanılmasına karar verilmiştir.

Filen mülga olan takdiri kıymet ekipleri hakkında karar ittihazı ve memurların diğer işlerde tavzifi de yarınki içtimaa kalmıştır. Komisyonun emrinde olan paradan istifade edecek Rumlar ancak 5000 kişi olduğu halde Garbî Trakyada mal bırakan müslümanlar çok fazladır.

Gayri mübadil Türklere tevzi edilmek üzre hükûmetimizin emrine tevdi edilen 125,000 İsterlinin ilk taksiti olan 37,000 İsterlin bugünlerde verilecektir.

Mütebakısı de iki taksitte verilecektir.

Komisyon emrindeki paralardan bütün alâkadarların muayyen bir nispet dahilinde istifadelerini temin için bütün müracaatları arkayı aldıktan sonra tevziata başlıyabilecektir.

Rumlara etabli vesikalarının tevziine başlanmak üzeredir. Komisyon Reisi M.Holştad ortada hiç bir ihtilâf mevcut olmadığını söylemiştir.

Dünkü içtimadan müspet bir netice çıkmaması işlerin uzun tetkikata muhtac mahiyette olmasından ileri geldiği temin edilmektedir.

Diğer taraftan gayrimübadillere tevziat komisyonu dün arazi sahiplerine tevziata devam etmiştir. Komisyon, bundan sonra yeniden tevziat olup olmıyacağı hakkındaki müracaatlara henüz bu hususta bir karar alınmadığını, tahsil edilen paraların ancak bu defaki tevziaat yetiştirilebildiğini bildirmiştir.

Balıkçılığımızın inkişafı için

Balıkçılığımızı daha fennî ve ilmî bir şekle bağlamak için bir komisyon teşkil edilmiştir. Komisyona balıkçılık mütehassısı Veberman da iştirak etmektedir.

Şu esaslar üzerinde fikir yürütülecektir:

1 — Balıkçılık masraflarının azaltılması. Balığın ucuza maledilmesi.

2 — Tuz ve fıçı meselesinin halli.

3 — Balıklarımıza mahreç tedariki.

4 — Balıklarımızın nefasetini bütün dünyaya tanıtmak için propaganda yapılması.

5 — Balıkçılık için bir kooperatif yapılması ve balıkçılara kredi temin edilmesi.

Cihan buhranının çareleri etrafında

(Baş makaleden mabad)

fikrindedirler. Londra konferansı, İtalya'nın Briand muhtırasına cevabı, Sovyet Rusya'nın tahdidi teslihat kongresindeki beyanatı, Amerika âyanının Londra kongresinin mukarreratını hemen tasdik etmemesi bu ikinci fikrin daha büyük bir kuvvetle yürüdüğünü gösteren alâmetlerdendir. Filhakika tatbikat ve hakikat sahasında yürüyen ve yürümesi lâzımgelen fikir budur. Biz bu fikre taraftar olmakla beraber emniyet ile tahdidi teslihat arasındaki münasebeti reddetmiyoruz. Ancak şuna kaniiz ki, hemen başlanabilecek olan bir tahdidi teslihat hareketi, zaten Kelloğ baktı, Litvinof misakı, bitaraflık muahedeleri gibi âmillerin tesirile vücut bulan nisbî emniyeti bir kat daha artırabilir.

Bundan başka ortada canlı bir misal var: Londra konferansı.. (evvelâ emniyeti) tezinde ısrar yüzünden daha geniş ve müspet bir fayda vermiyen Londra konferansı, her halde mütevazi de olsa müspet bir netice vermiş sayılabilir. Demek ki, alâkadarların hepsi ayni itilâf fikrile yürürlerse istenilen hedefe varmak imkânı daima mevcuttur.

Mevzu bahs ettiğimiz tedbirlere tevessül etmiyen ve tatbikata geçmek istemiyenler neticede kârlı mı çıkacaklar, zararlı mı?.... Bunu da başka bir makalemizde tahlil edeceğiz.

Siirt Meb'usu
MAHMUT

Komonistler

(Birinci sahifeden mabad)

neşrettikleri anlaşılmıştır. Mütemadî takibat neticesinde bunların hepsi birer birer tesbit olunmuş, nihayet dün 34 kişi tevkif olunmuştur. Bunlardan beşi kadındır. Tevkif edilenler tütün amelesi, vatman, Üsküdar, İstanbul tramvayları ameleleri ve tramvay şirketinden matrut bazı kimseler vardır. Tahkikat henüz tamamile ikmal edilmediği gibi daha tevkif edilecek bazı kimseler de vardır. Kızıl İstanbul gazetesi şimdiye kadar üç nüsha intişar etmiş ve bazıyerlerde tevzi olunmuştur. Komünistlerin faaliyette bulunduğu Samatyadaki ev basıldığı zaman alâmeti farika olan orak çekiç remzinin klişeşi, "Kızıl İstanbul" gazetesinin başlığı, matbu beyannameler, tâbı ve teksir makineleri elde edilmiştir. Tevkif edilenlerin istiçvabına devam edilmekte olup tahkikatın hitamını müteakıp adliye ye verileceklerdir. Vaziyet bugün daha ziyade inkişaf edecektir.

Fethi B.

Birinci sahifeden devam

merkezinde fırka müfettişi Hakkı Şinasi paşanın riyasetinde toplanmış ve bu içtimaa bütün mutemetlerle Vilâyet idare heyeti azaları iştirak etmiştir. İçtimadan sonra kendisile görüşen bir muharririmize Hakkı Şinasi paşa şu beyanatta bulunmuştur.:

— Bu fevkalmutat bir içtima değildir. Aylık içtimadır. Bir kaç güne kadar İstanbul içinde teftişata başlayacağım için şimdiye kadar görülen noksanların tamamlanmasını kendilerine söyledim. Yeni fırka dolayısile bir şey görüşülmüş değildir. Fırkanın teşekkülünden çok memnunuz. Bahusus fırka riyasetinde fırkacılığın ne demek olduğunu müdrik, nezih Fethi B. gibi bir zat bulunmasile iftihar ederiz. Gayemiz birdir.O da memleketin menfaatidir. Şayet fırka eylûle kadar resmen teşekkül ederse tabiîdir ki onlar da belediye intihabına iştirak eder ve namzet gösterirler.

Gazi Hz. nezdinde

Kaplıca 9 (Yalovaya giden hususî muhabirimizden) Fethi B. dün gece sabahın beşine kadar Gazi Hz. nin köşkünde kalmıştır.

Fethi Bey bu gece de Gazi Hz.lerile beraberdir.

Fırka Umumî Kâtibi Saffet Beyin de iştirak ettiği bu toplantıya ehemmiyet atfolunuyor.

Beygirin kuyruğunu çekerken

Koço isminde 12 yaşında bir çocuk Fındıklı'da geçen bir arabaya beygirinin kuyruğunu çekmiş, hayvandan yediği bir tekme ile sol yanağından yaralanmıştır.

Haço avenesile firar etti

(Birinci sahifeden mabad)

Zaten Zeylân hâdisesinin zuhûrundan itibaren arzı sadakat telgrafları almakta idim. Bu telgrafları yazanların hemen kâffesi sözlerini filen ispat etmekte ve devlet uğruna kanlarını dökmektedir.

Binaenaleyh şimdiye kadar zuhûr eden hâdisatta hudutlardan memlekete sokulan bu fesada halkın ekseriyeti mutlakasının hissen ruhan iştiraki olmadığı bence tahakkuk etmiştir.

Barzandan Oramar nahiyemize girmiş olan şakilerin İrak hududuna çekildikleri son gelen malûmattan anlaşılmıştır.

— Seyahatte ihtiyar edeceğiniz yol hakkında malûmat verir misiniz?

— Trabzon, Erzurum, Van tarikile Diyarbekire dönmek ve oralarda bazı işlerin tesviyesini düşünmüştüm; fakat cenup hâdisesi üzerine Urfa tarikını ihtiyara mecbur oldum. Giderken Urfada birkaç gün bazı işlerle meşgul olacağım ve bilhassa mevcut milis teşkilâtını bir daha tetkik edeceğim.

Urfa milislerimiz vatanperverliklerile iştihar etmişlerdir. Bunlar Fransızlara kanlarını dökerek müdafaada bulunmuşlar ve memleketlerini kurtarmışlardır.

Şimdi böyle birkaç serserinin başına toplıyacağı derbederlerin menhus tecavüzlerini istihfafla karşılıyacaklarına eminim.Urfadan Diyarbekire gideceğim oradan Van Bayazıt seyahatini ikmal edeceğim.

— Diyarbekirden Cemil Paşanın oğullarının firarı şayidir.

— Son gelen raporlarda buna ait bir şey yoktur.

Haço kaçtı

Ankara 9 (Telefon) — Suriye hududundan topraklarımıza dahil olan ve hudut boyundaki köyünü işgal eden Haçoya son radan gene Suriyeden 4 - 5 yüz atlı iştirak etmiştir.

Haço ile birlikte gelen sergerdeler meyanında Şeyh Sait zamanında istiklâl mahkemesine verilen ve son zamanlara kadar oturdukları Diyarbekirden kaçan Cemil Paşanın oğulları da bulunmakta idi. Hudut üzerindeki karakollarımız evelce de bildirmiş olduğum veçhile Barzan şeyhlerinin tecavüzünden sonra geriye çektirildiğinden Haço hududu geçmekte hiçbir mümanaata maruz kalmamış, Mardin ve Siirt köylerini kendisine iltihak için teşvik ve icbar etmek cüretinde bulunmuş, beyannameler dağıtmak ve haberler göndermek suretile, kendilerini isyana iştirake davet etmiştir.

Köylüler, Haçonun bu teşvikatına kulak asmak şöyle dursun kendisini derhal toprakларımızı terke davet etmişler, aksi takdirde silâha sarılarak üzerine yürüyeceklerini bildirmişlerdir.

Bir taraftan fedakârî halkımızın mukavemetine maruz kalan, diğer taraftan da askerî kuvvetlerimizin yetişmek üzre olduğunu haber alan Haço avenesile birlikte müsademe kabul etmeden Suriyeye firar tmiştir. Fransızlar Haçonun bu taarruzunu mene teşebbüs etmemişlerdir.

Cenupta yeni bir hâdise olmamıştır. Şarktan gelen son haberlere göre o havalide yeni hiç bir hâdise yoktur.

Ağrıdağında harekâtın ne vakit başlıyacağı malûm değildir.

Burada tertibat tamamile alınmış, eşkıyanın barınabileceği yerler tutulmuş kendi köyleri de çember altına alınmıştır.

Binaenaleyh bunların barınacak yerleri de kalmamıştır.

"Milliyet" in eğlenceleri

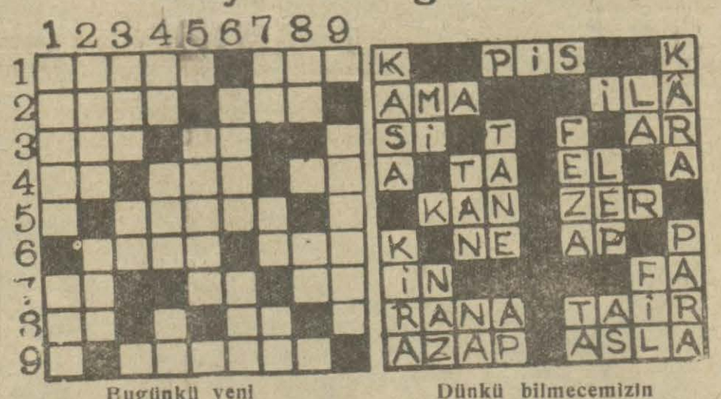

Bugünkü yeni bilmecemiz

SOLDAN SAĞA:

1 — Zengin değil (4). Kâse (3).
2 — İşkence (4). Lezzet (3).
3 — Ufuk (3). Nota (2).
4 — Köpek (2). Para pusulası(3). Erkek (2).
5 — Harabi (5)
6 — İnek yavrusu (4). İzmir kabadayısı (3).
7 — Nota (2). Uzak nidası (2). Zaman (2).
8 — Erkek (2). Nota (2).
9 — Ölü Alayı (6).

Dünkü bilmecemizin halledilmiş şekli

YUKARDAN AŞAĞI:

1 — Fetheden (5). Göz nuru (3).
2 — İzin (4). Geniş değil (3).
3 — Dem (3). (N) getir apartıman olur (2).
4 — Sicim (2). Ruh (3). İstifham (2).
5 — Fenalık (5).
6 — Lâz kayığı (4). En iyi (3).
7 — Uzak nidası (2). Nota (2). Çok değil (2).
8 — Beygir (2). Nota (2).
9 — Bir unsur (6).

KODAK
Fotoğraf makineleri
Hafif Sağlam
Basit
Zarif ve emindir
BROWNiES
HAWK-EYE
POCKET-KODAKS
Her yerde arayınız.

LLOYD TRIESTINO

Limanımıza muvasalatı beklenen Vapurlar

(SEMİRAMİS) vapuru 10 Agustos pazar (İtalya ve Yunanistan) dan

(ASİRİA) vapuru 10 Ağustos pazar (İtalya ve Yunanistan) dan

Yakında limanımızdan hareket edecek vapurlar

(ASİRİA) vapuru 11 Ağustos pazartesi (Samsun, Trabzon, Batum ve Novorosisk)e

(CİANİKOLO) vapuru 13 Agustos çarşamba (Selânik, Midilli, İzmir, Pire, Patras, Korfu, Ayasaranda, Brendizi, Fiume, Venedik ve Trieste) ye

(SEMİRAMİS) vapuru 14 agustos perşembe sabah tam saat 10 da (Loyd Ekspres) olarak (Pire, Brendizi, Venedik ve Trieste) ye

[COSULİCH Line] kumpanyasının lüks vapurlarına aktarma edilerek Şimali ve Cenubî Amerika limanlarına gitmek için tenzilâtlı doğru bilet verilir.

Her nevi tafsilât için Galatada mumhane (Lloyd Triestino) ser acantesine. Telefon Beyoğlu 2127 vaya Galata sarayında sabık Selânik bonmarşası binasındakı yazıhanelerine. Telefone Beyoğlu: 2499 ve yahut Sirkecid Kırzade hanındaki yazıhanesine müracaat edilmesi. Telefon İstanbul: 235.

TAVİLZADE VAPURLARI
Ayvalık - İzmir postası
T.Z Saadet
vapuru Her Pazartesi akşamı saat 17 de Sirkeciden hareketle Gelibolu, Çanakkale, Ayvalık, Dikili ve İzmire azimet ve Çanakkaleye uğrayarak avdet edecektir.
Yolcu bileti vapurda da verilir.
Adres : Yemişte Tavilzade biraderler telefon İstanbul 2210

İstanbul dördüncü icra dairesinden: Lâmia hanımın Tosun Cemil beye olan borcundan dolayı on altıda bir hissesi mahcuz bulunan üsküdarda arakıyeci haci Mehmet mahallesinin toptaşı caddesinde kayden elyevm 434 - 436 numaralı hanenin hissei mahcuzesi otuz gün müddetle ihalei evveliye ilâna konarak yirmi lira bedelle talibi uhdesinde olup ihalei katiyesi icra kılınmak üzere ve yüzde beş zamla on beş gün müddetle müzayedeye konmuştur.

Haueye sokaktan bir ahşap kapı ile zemini toprak bir avlu üzerinde iki kömürlük ve kısmen çini döşeli bir aralık sol tarafta kömürlük üzerinde dört ayak ahşap merdivenli yüklü bir oda ve odadan geçen yine yüklü bir oda sağ tarafta bir oda bir kiler bir abdessane bir kapı ile diğer kısma geçer zemini malta döşeli bir aralık bir merdiven altı bir helâ sol tarafta odanın birisine kapısı vardır arkada kuyu ile bahçeye çıkar zemini malta döşeli adi ocaklı bir mutvak bir kiler bahçede bir kuyu ahşap merdivenle birinci kata çıkan merdiven ortasında bir oda zemini çinko döşemeli mutvagın üzerinde daraca beş merdivenle yukarı çıkıldıkta zemini ahşap bir sofa üzerinde üçü yüklü ve dolaplı dört oda bir abdessane vardır alt pencereler demir parmaklıklı sokak üstündeki odalara iki şahniş vardır diğer hissedarlar sakindir.

Hududu bir tarafı Nihat beyin bir tarafı 445 numaralı hane arkası Feride hanımın bostanı cephesi tarik ile mahdut sahası tahminen hane iki yüz yirmi sekiz arşın ve arkasında cephede altmış bir arşındır. Hane ahşap tamamı bin iki yüz liradır. Talip olanların kıymeti muhammineşl nisbetinde hisseye musip yüzde on nisbetinde pey akçesini müstahsilben 25 - 8 - 930 Tarihinde saat on dörtten on beşe kadar 338 - 3686 dosya numarasile Bizzat veya bilvekale müracaat ve hisseyi malûmeyi dosyadan ita edileceği ilân olunur.

Şehremaneti ilânatı

Şehremanetinden: Emanet ve dairelerı için lüzumu olan 1201 ton kok kömürü kapalı zarfla münakasaya konmuştur. Taliplerin şartname almak için her gün Levazım müdüriyetine müracaatları teklif mektuplarını da ihale günü olan 31 Ağustos 930 pazar günü saat on beşte mezkûr müdüriyete vermeleri

MAİN
basın... köprü... acentesi 2 Şube İstanbu... altında

İzmir postası
(Gülcemal) vapuru ağustos pazartesi ağustosta rıhtımın Galatasabahı İzmir Salı şamba 14,30'e çarkarak perşembe kalkarak gelir. Vapurda birinci orkestra ve cazbant vardır.

Trabzon postası
(REŞİTPAŞA) vapuru ... Pazartesi 12 de Galata rıhtımından kalkarak İnebolu, Samsun, Giresun, Trabzon ve gidecek ve dönüşte Sürmene, Trabzon Tirebolu, Giresun, Ordu, Ünye, Samsun, İnebolu Zonguldağa uğrayarak gelecektir. Hareket günü yük kabul olunmaz.

Ayvalık sür'at postası
(Mersin) vapuru 12 Ağustos salı 17 de Sirkeci rıhtımından kalkarak Gelibolu Çanakkale Küçükkuyu, Edremit, Burhaniye, Ayvalığ'a gidecek ve dönüşte mezkûr iskelelerle birlikte Altunoluğ'a uğrayarak gelecektir. Gelibolu için yalnız yolcu alınır yük alınmaz.

Mersin sür'at postası
(Mahmutşevketpaşa) vapuru 13 Ağustos çarşamba 11 de Galata rıhtımından kalkarak Çanakkale İzmir Küllük Fethiye Finike Antalya Alâiye Mersin'e gidecek ve dönüşte Taşucu Anamor Alâiye Antalya Finike Fethiye Küllük İzmir'e uğrayarak gelecektir. Çanakkale'de yalnız yolcu verilir yolcu alınır.

NAİM VAPURLARI
İzmir Postası
Seri, Lüks ve muntazam
ADNAN vapuru Ağustosun 10 uncu pazar günü 16 da Galata rıhtımından hareketle (İzmire) ve Salı günü İzmirden İstanbula hareket eder.
Galata gümrük karşısında Sirkeci Fransez hanında 12numarada Umumi acantalığına müracaat. Telefon Beyoğlu: 1041

SADIKZADE BİRADERLER VAPURLARI
KARA DENİZ MUNTAZAM VE LÜKS POSTASI
Dumlu pınar vapuru 10Ağustos Pazar günü akşamı Sirkeci rıhtımından hareketle (Zonguldak,İnebolu, Samsun, Ordu, Gireson, Trabzon, Sürmene ve Rize)iskelelerine azimet ve avdet edecektir.
Tafsilât için Sirkecide Mercan menet hanı altında acentalığına müracaat. Telefon:İstanbul 21..

Bartın -İnebolu Postası
HİLAL vapuru 11 Ağustos Pazartesi günü akşamı Sirkeci rıhtımından hareketle Ereğli, Zonguldak Bartın, Cide, İnebolu, Evrenglilişi iskelelerine azimet ve avdet edecektir. Yük ve yolcu için Sirkecide yeni handa 1 numarolu acentasına müracaat. Telefonu İstanbul 3105

Yelkenci vapurları
Karadeniz postası
SAMSUN vapuru 13 Ağustos ÇARŞAMBA akşamı Sirkeci rıhtımından hareketle Zonguldak, İnebolu, Samsun, Ordu, Gireson, Trabzon, Sürmene ve Rize) ye azimet ve avdet edecektir.
Tafsilât için Sirkeci la Yelkenci hanında kâin acentesine müracaat. Tel. İstanbul 1515

BUYÜK

TAYYARE PİYANGOSU

9 uncu tertip

1 İNCİ KEŞİDE

11 Ağustos 1930 da

Keşideler, Vilâyet, Şehremaneti, Defterdarlık, Iş, Ziraat ve Osmanlı bankaları murakıpları ve halk huzurunda yapılır

Büyük Ikramiye

30.000 Liradır

Her keşidede çıkan numaralar tekrar dolaba konmaz

SİMPLEKS

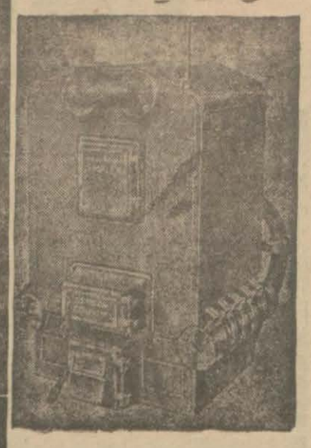

İktısatlı, Asrî ve sağlam (SİMPLEX) KALORİFER KAZANLARINI

Tercih ediniz

Aynı harareti temin etmek üzere diğerlerinden %40 noksan kömür sarfeder, ve istimali son derece suhuletlidir. Fabrika şubesi olarak depomuzda her zaman kâfi miktarda ve muhtelif kuvvette kazanlar ve envayi cins radiatör bulunur.

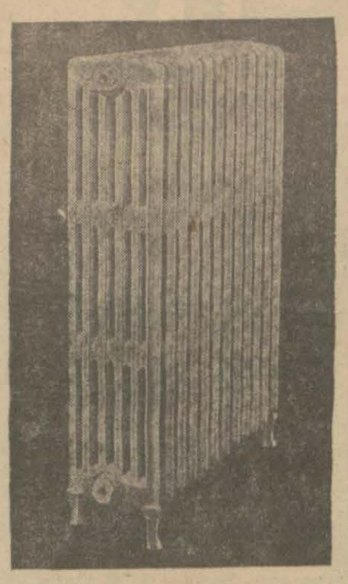

Proje ve keşif için: Borsa han ittisalinde, Türbe caddesinde

KIRKOR JAMGOÇYAN müessisesinde Kalorifer mühendisi ANTRANIKYAN a müracaat.

Satış : Fabrika fiyatınadir.

Divanı muhasebat Istanbul mutemetliğinden

Tesisi takarrür eden Divanı Muhasebat binasına ve ayrıca yaptırılmasına lüzum görülen bir pavyona ait inşaat, ihzar edilen plân ve şartnamelerine tevfikan pazarlıkla ve ayrı ayrı ihale edilecektir. Nukatı atiye taliplerin nazarı dikkatine vazolunur.

1 — İhale 14 Ağustos 930 tarihine müsadif perşembe günü saat on beşte Büyük Millet Meclisi idare heyetine ait salonda yapılacaktır.

2 — Teklifler kapalı zarf ile ve teminat mektuplarını havi ayrı zarflarla birlikte tevdi edilecektir.

3 — Taliplerin fennî ve malî iktidarları olup olmadığı araştırılacağından bu hususta lâzımgelen vesaiki ihzar ve ibraz etmeleri lâzımdır

4 — Şartname ve plân ve projeler "10„ lira mukabilinde Divanı Muhasebat Başkitabetinden tedarik edilebilir.

Nafıa vekâletinden

Nafıa Vekâleti Sular istikşafatı için muktezi levazım kapalı zarf usulile 30 temmuz 930 tarihinden itibaren münakasaya konulmuştur. Müddeti münakasa mezkûr tarihten itibaren 20 eylûl 1930 Cumartesi gününe kadardır.

Şartname sureti musaddakaları Ankarada münakasa komisyonundan ve İstanbulda vilâyet Nafıa Başmühendisliğinden meccanen almabilir. Münakasa eylûlün yirminci Cumartesi günü saat on beşte münakasa komisyonunda yapılacaktır.

Şartname dairesinde tanzim edilecek teklif zarfları eylûlün yirminci cumartesi günü saat on beşe kadar kabul olunacaktır.

Nafıa Fen Mektebine Talebe Kabulü

Nafıa Fen Mektebi Müdürlüğünden:

1 — Mektep meccanî leylî ve tahsil müddeti üç senedir.

2 — Gireceklerin yaşı 17-25 olmalıdır.

3 — Lise mezunları imtihansız leylî ve Orta mektep mezunları Hesap, Cebir, Musattah hendeseden müsabaka ile alınır. Ve 16 hafta neharî devam ederler.

4 — Kayt işi Eylûl 1 ilâ 17-1930 da yapılır.

	Cinsi	Azami Kilo	Asgari Kilo	
1	Ekmek	100000	90000	Kapalı zarfla
2	Bulgur	10000	8000	Aleni munak
3	Pirinç	4000	3500	„ „
4	Sade	2400	2000	„ „
5	Fasulya	4000	3500	„ „
6	Nuhut	4000	3500	„ „
7	Mercimek	5000	4000	„ „
8	Arpa	6000	5000	„ „
9	Saman	3000	2500	„ „
10	Ot	6000	3500	„ „

8 No. lu Bitlis jandarma mektebi müdüriyetinden:

Bitlis jandarma mektebine mahsus yukarda yazılı on kalem erzak kapalı zarf ve aleni munakasaya konulmuştur. İhale 19 Ağustos 930 pazartesi günü Bitliste belediye dairesindeki komisyon mahsusasınca yapılacaktır. talipler mezkûr komisyon riyasetine müracaat etmeleri lâzımdır şartname mektep müdüriyetinden vetilir.

Kriple Maden kömürü münakasası

Istanbul Adliye levazım dairesinden:

Istanbul Adliye dairesi kaloriferleri için bilmünakasa mübyaa edilecek 250 ton kriple maden kömürü münakasaya vaz'edilmiştir. Talipler şartnameyi görmek üzre her gün Adliye levazım memurluğuna ve münakasaya iştirak edeceklerin de 28 Ağustos 930 çarşamba günü saat 15 te Defterdarlıkta müteşekkil komisyonu mahsusasına müracaatları ilân olunur.

leylî ve neharî **Feyziati Liseleri** kız ve erkek

Arnavutköyünde Tramvay caddesinde kârgir Çifte Saraylarda

Ana sınıfı ile ilk kısmı ve ayrı teşkilât dahilinde kız ve erkek umum talî sınıfları muhtevidir

Kayıt muamelesine başlanmıştır. Talep vukuunda mektep tarifnamesi gönderilir. Telefon İstanbul: 2867

ÜSKÜDAR AMERİKAN KIZ LİSESİ

Mektep Eylûlün 18 inci Perşembe günü açılacaktır. Kayit ve kabul için Ağustos 19 dan Eylûl 12 ye kadar Salı ve Cuma günleri müdireyete müracaat edilmelidir

Doğru yoldan şaşmayınız!

Yeni tertip tayyare piyangosunun önümüzdeki ilk keşidesinden itibaren biletinizin daima mahfuz ve her keşidede emrinize amade bulundurulmağı arzu ediyorsanız! biletinizi

İstanbul'da Eminönü'nde Valde hanı kapusu ittisalinde 4 numeroda serbayi

Kader Ventura **gişesinden**

alınız. Hem biletinizi temin hem de talilinizi tecrübe etmiş ve bu suretle büyük ikramiyeyi kazanmak ümidini beslemiş olursunuz.

Zira, KADER (Ventura) gişesinden satılan biletlerin ekserisine büyük ikramiyeler isabet ettiği zengin ve bahtiyar olmuş kimselerin şehadetile müspettir.

Şu halde; 11 ağustos pazartesi keşidesi

için biletinizi tedarik etmekte istical ve her halde KADER "Ventura„ gişesi mühürünü taşımasına dikkat ediniz. Biletiniz her keşidenin son gününe yani her ayın 11 inci gününe kadar mahfuzdur.

Yüksek mühendis mektebi rektörlüğünden:

Yüksek mühendis mektebi kaydü kabul muamelesine Ağustosun on beşinden itibaren pazar ve perşembeden maada her gün sabah saat ondan akşam on yediye kadar devam edilecektir. Bu hususa ait şeraiti arzu edenler mektepten bizzat alabilecekleri gibi mektupla da isteyebilirler.

Istanbul Darülfünun Fen fakültesi

Makine elektirik Enstitusu

Makine - Elektirik mühendisi şehadetnamesi

Kabul şeraiti için fakülte kalemine müracaat

Ziraat Bankası Istanbul şubesinden;

Kariyesi	Sokağı	No.	Cinsi	mıkdarı
Pendik	Hatboyu	0	Tarla	2 dönüm 1 evlek
„	Tavşantepe	0	„	4 „ 3 „229 lira
„	İstasiyon	510	Hane	
Maltepe	Gülsuyu	14	„	
„	Dörtyol	8	„	
„	„	8/1	„	

Ğayri mübadillere ait balâdaki emlâkin müzayedesi 11 ağustos 930 pazartesi saat ikide yapılmak üzre bir hafta temdit edilmiştir Taliplerin pey akçelerile beraber Bankamıza müracaatları.

Emvali metruke müdürlüğüdden

Satılık nısıf hane ve dukkân

Beyoğlunda Hüseyinağa mahallesinde cedit Ziba sokağında eski 55-112 yeni 69-124 nümaralı hane ile dükkânın Hazineye ait nısıf hissesi bedeli dört senede müsavi taksit ile ödenmek üzre 24-8-930 tarihine müsadif pazar günü saat 14 de aleni müzayede ile satılacaktır. Bedeli muhammeni 680 liradır. Müzayedeye iştirak için % 7,50 teminat verilecektir. Taliplerin İstanbul Millî emlâk müdürlyeti satış komisyonuna müracat eylemeleri.

Diyarbekirde 9uncu seyyar jandarma alay kumandanlığından:

1 Eylül 930 dan 1 Eylül 931 tarihine kadar Diyarbekirde bulunan Dokuzuncu seyyar jandarma alayı miri hayvanatının iaşelerine muktazi on iki aylık azami 260700 kilo arpa 171720 kilo ot ve 120240 kilo saman ve mahlye azami 19305 kilo arpa, 12870 kilo ot ve 10020 kilo saman almak ve bedeli mah bèmah tesviye edilmek üzere kapalı zarf usulile yirmi beş gün müddetle münakasaya vazedilmiştir. 30-Ağustos-930 Gumartesi günü saat 16 da Diyarbekirde seyyar jandarma alay kumandanlığı dairesinde ihalesi icra kılınacağından taliplerin şeraiti anlamak üzere İstanbul'da jandarma imalâthane müdüriyetine Diyarbekirde alay kumandanlığı dairesindeki komisyona müracaatları ve münakasa günü yüzde yedi buçuk kuruş teminat mektubile Arpa, Saman ve ot numunelerini getirmek üzere münakasaya iştirakleri ilân olunur.

Dr. İhsan Sami

Gonokok Aşısı

Belsoğukluğu ve ihtilâtlarına karşı pek tesirli ve taze aşıdır. Divanyolu Sultan Mahmut türbesi No 189

Dr. Horhoruni

Beyoğlu Mektep sokak No 35 meyuane sabahtan akşama akadar.

Emniyet Sandığı Müdürlüğünden :

Zekiye hanımın 17081 ikraz numaralı deyn senedi mucibince Emniyet Sandığından istikraz eylediği meblâğ mukabilinde sandık namına merhum bulunan Beşiktaşta Yeni mahallede Posta ve İhlamur sokağında eski 27, 10 10 mükerrer 10 mükerrer 10 mükerrer 10 mükerrer 10 mükerrer 12 ve yeni 13, 15, 17, 19 numaralı maabahçe ve müştemelât bir konağın tamamı vadesi hitamında borcun ödenmemesi hasebile müzayedeye çıkarılarak yirmi üçbin bir lira bedel mukabilinde müşterisi namına kat't kararı çekilmiş ve istikraz esnasında borçlu mumaileyha Zekiye hanımın tayin eylediği ikametgâhına tebliğat ifası için gönderilen üç günlük son ihbarname zahrına mahallesi Heyeti ihtiyariyesince yazılan meşruhattan mumaileyha Zekiye Hanımın halihazır ikametgâhının meçhul bulunduğu anlaşılmış olduğundan ilân tarihinden itibaren üç gün zarfında borç tamamen ödemediği takdirde müşterisi namına mezkûr konağın kat't ferağ muamelesinin icra kılınacağı ilân olunur.

Ticaretibahriyemektebi âlisi müdürlüğünden

1 — Mektebin derecesi yüksektir. Gayesi tüccar gemilerine kaptan ve makinist yetiştirmektir.

2 — Mektep Leylî olduğundan talebenin iaşe, ibate ve ilbası mektebe aittir. Bikes talebeye ayrıca muavenet edilir. Taşradan müracaat edeceklerin yol masrafları temin olunur.

3 — Lise mezunları imtihansız âli birinci sınıfa kabul edilir. Bunlar için müddeti tahsil iki senedir.

4 — İki seneden ibaret olan tâli sınıflara da liselerin Onuncu ve on birinci sınıflarından naklen ve yahut o derece tahsil gördüğü alelûsul tasdik edilmiş talebe alınır.

5 — Mektep mezunları için mecburî bir hizmet yoktur. Yalnız mektep tahsilini ikmal eylemek şart olduğundan terki tahsil edenlerin iaşe ve ilbas masraflarını maa faiz ödemeleri lâzım ve taliplerin mektebe girerken bir teahhütname vermeleri mecburidir.

6 — Mektebe girmek arzusunda bulunanların hüviyyet cüzdanını, aşı şahadetnamesini, mektep tasdikname veya şahadetnamelerini, polisce musaddak hüsnühal ilmühaberlerini ve dört adet vesikalık fotoğrafını istidalarına repten Teşrinievvelin birinci gününe kadar Ortaköyde Çırağan Sarayı ittisalinde kâin mektep müdürlüğüne müracaatları

Istanbul tuz inhisarı baş müdürlüğunden:

Tuz inhisarı umumî müdürlüğünden tuz nakliyatı için mübayaasına lüzum görülen (50,000) adet elli bin adet yerli malı kendirden yapılmış 110 yüz on santim boyunda 68 altmış sekiz santim eninde kenarları dışarıdan kıvrılmış saç örgüsü şeklinde dikili ve bir santimetre mürabba dahilinde 6 altı ağaç ve 6 altı erişli bir kilo ağırlığında ve yüz kilo tuz alabilecek çuvalların İzmir gümrüğünde teslimi şartile kapalı zarfla münakasası 28 Ağustos 930 tarihine müsadif perşembe günü saat on beşte umum müdürlük mübayaa komisyonunda yapılacaktır. Uhdesinde kalacak talibe ihale bedelinin sülüsü nisbetinde avans verilecektir. Taliplerin teklif edecekleri fiyatın yüzde yedi buçuğu mıktarında teminatlarile müracaatları ilân olunur. Şartnameyi görmek ve fazla tafsilât almak isteyenler Ankara'da umum müdürlük muamelât müdürlüğüne ve İzmir, İstanbul Mersin tuz inhisarı baş müdürlüklerine kastamoni, Urfa ve Sinop Defterdarlıklarına müracaat edebilirler.

KARON

Alman Kitaphanesi

Beyoğlu Tünel meydanında 523

Maarif vekâletinden:

Orta mekteplerde resim muallimliği için bu sene Eylûlün 8 inci günü İstanbul'da Güzel Sanat'ler Akademisinde imtihan yapılacaktır. Bu imtihanda muvaffak olanlar asgari 17,5 lira maaşla orta tedrisat mektepleri resim muallimliklerine tayin edileceklerdir.

İmtihana girebilmek için:

Türk olmak, yaşı yirmiden aşağı ve 45 ten yukarı olmamak, en az orta derecede tahsil gördüğüne dair şehadetname ibraz etmek, sıhhati tam olmak, bir cinayet veya cünha ile mahkûm olmadığı ve hüsnühal eshabından bulunmak lâzımdır.

Bu şartları haiz olanlar adresleri sarih olarak yazılmış bir istid'a ile doğrudan Maarif vekâletine müracaat etmelidirler.

Tahsil derecesine ait şehadetnamenin asıl veya suretlerile mahallî Maarif idarelerindeki nümunesine tevfikan tabip raporu ve hüsnühal şehadetnamesile, nüfus tezkeresi suretini ve Maarif müdürlüğünden tasdikli ve fötoğrafli fişi ile üç adet kartonsuz fotoğrafın arzuhale raptedilmesi lâzımdır.

Bütün dünyada tanınmış olan

CREOLIN PEARSON, Medol et Jod Medol

Müstahzaratımızın umumî acentalığını

eczayi tıbbiye ile müştegil ve müşterisi çok bulunan bir ticarethaneye vermek istiyoruz. Tekliflerin zirdeki adrese gönderilmesi.

CREOLINWERKE HAMBOURG G. m. b. H, Hambourg 8, Allemagne

Karaciğer, mide, barsak, taş ve kum hastalıkları için

Tuzla içmeleri

Her gün sabahları 8 den itibaren Haydarpaşa'ya giden vapurların trenleri ve sabahları Burgaz, Heybeli, Büyük ada vapur iskelelerinden hususî bir istimpot icmelere kadar gidip gelirler.

BİN SÖZ
BİR RESİM

GÜNÜN SİNEMASI
Milliyet

PAZAR
10 AĞUSTOS 930

Farna plâjlarından bir köşe ve Bulgaristana giden Matbuat heyetinden bir kısmının vapurda alınmış bir resimleri

Çocuk bayramı memleketimizin her tarafında parlak bir surette tes'it edilmiştir, Resimde Ayvacık mektebi talebesi görülmektedir.

Geçenlerde İtalyada vukua gelen hareket çok acı neticeler verdi. Nice metin binalar yıkılmış ve pek çok kimseler ankaz altında kalmıştır. Yersiz, yurtsuz kalanlar pek çoktur. Fakat zelzelenin asıl dehşetini gösteren manzara bu yıkık binaların hali oluyor. Bu fotoğraflar açıkta kalanların halini, yıkılan yerleri ve zavallılara yardım için sarfedilen faaliyeti gösteriyor.

Elektrik şirketinin Beyazıt şubesinde ahçılık kursu açılmıştır. Derslerden iki intıba

İSTANBUL VİLAYETİ
DEFTERDARLIK İLÂNATI

Ordu defterdarlığından:

Esas No.	İskân No.	Mahallesi	sokak	Arşın	Kıymeti muhammenesi Lira	K.
760	289-346-547	Düz	Sıvas	350	6000	00

Sahibi	Cinsi	Kat	Oda	Salon	Mutbak
Kakulıdı Yurki zevcesi Eliza	Kâgir bina türk ocağı	2	12	2	2

Balâda muharrer emvali gayrı menkulenin mülkiyeti sekiz sene sekiz taksitte istifa olunmak üzere 20-7-930 tarihinden itibaren bir ay müddetle mevkii müzayedeye ve müzayede kaimesinde muharrer şerait dairesinde kapalı zarf usulile müzayedeye konulmuştur. Yevmi ihalesi olan 20-8-930 tarihine müsadif çarşamba günü saat 4 de olacaktır. Talip olacakların vaktı ihaleden evvel defterdarlıkta müteşekkil satış komisyonuna ve şeraiti müzayedeyi anlamak isteyenlerin de varidat müdürlüğüne müracaat eylemeleri ilân olunur.

* * *

Teşekkül eden Masat türk anonim şirketinin ihraç edeceği beheri yüz lira kıymetinde 1-500 adet hisse senedatının Damga resmi istifa edileceği ilân olunur.

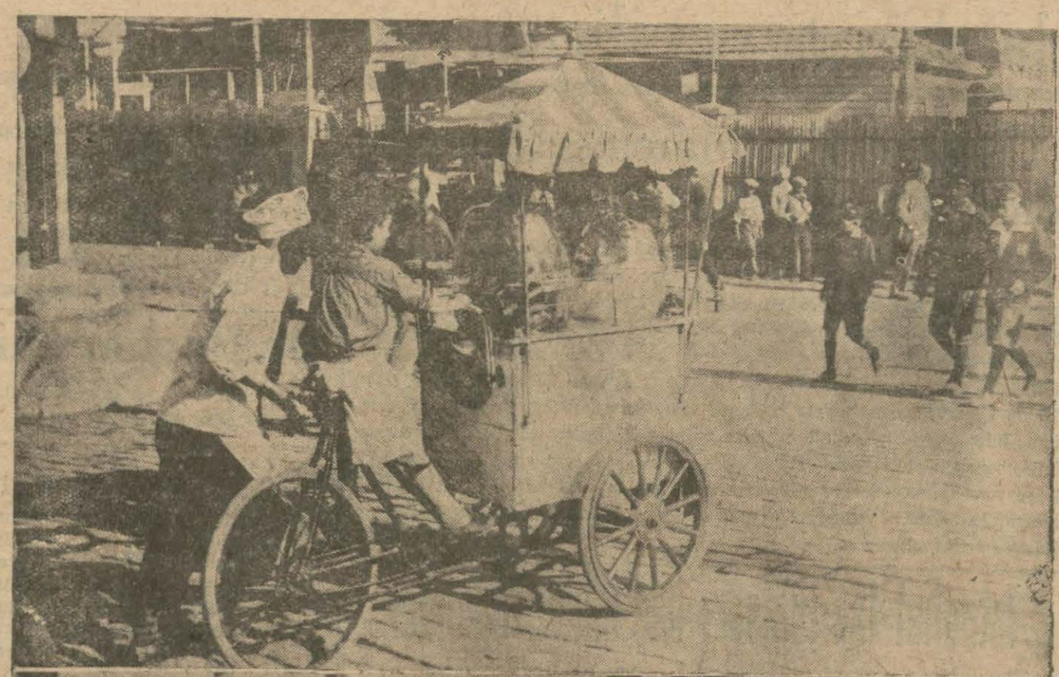

Dün şehrimizde boğucu bir sıcak vardı. Bu halden bilhassa sucu ve şerbetçiler çok istifade etmişlerdir

Stenografi dersleri

Şehrimizde ilk İstenografi kursu Mutahassıs Benaroya Beyin idaresi altında açılacaktır. Derslere Ağustosun 16 ıncı cumartesi günü başlanacaktır. Kaydolmak ve kabul şeraitini anlamak istiyenler Galatada Yüksek Kaldırımda sabık Atina Bankası ittisalinde Osman Nusret dabbilo dersanesine müracaat etmeleri.

Yalnız
FLi - TOKS
FLY - TOX
öldürür
ve güzel bir koku neşreder

FLi - TOKS, tahta kurusu, Pire, sinek, sivrisinek, güve, karınca, hamam böceği, vesair bütün haşarata karşı kat'ı bir tesiri haizdir.

Acentaları: EHRENŞTEİN ve TOLEDO, İstanbul Altı Parmak Han birinci kat, Telefon, İst. 775

Karaköy caddesinde eski Borsa Hanı altında
Malûl Gazi gişesi
Sahibi Hukuktan mezun ve Sahra Topçu İhtiyat zabitliğinden mütekait Gazi ŞEVKİ muamelâtının doğruluğile ve büyük ikramiyeleri müşterilerine daima kazandırmakla tanınmış bulunan gişemiz; talili numerolarının satışına devam ediyor. Keşidelerde ikramiye çıkıpta imha edilen biletlerin yerine farkı fiat alınmadan diğer bir bilet verir

Mes'ul Müdür: Bürhan