PAZARTESİ
4 TEŞRİNİSANİ 1929
4 üncü sene, No 1339
NUSHASI 5 KURUSTUR

Milliyet

Başmuharriri : Siirt mebusu MAHMUT

BUGÜN

2 inci sahifede:
1— Ankara'dan mektup — Ruşen Eşref
2— Son haberler
3 üncü sahifede:
1— Mahkeme intibaları
2— Şehir haberleri
4 üncü sahifede:
1— Felek
2— Hikâye
3— Roman: Aşk güneşi
4— Mektepliler sütunu

M. Volpi dün Italyadan şehrimize geldi ve hükûmet namına bir çok zevat tarafından karşılandı

M. Volpi Sirkeci istasyonunda

M. Volpi dün geldi

Maliye vekili namına Şefik, hariciye vekili namına da Server Cemal B. ler karşıladı

M. Volpinin Ankara seyahatı ticaret muahedesi müzakeratile alâkadar olduğu tahmin olunuyor

İtalyan sabık maliye nazırı Sinyor Volpi refakatinde bir kâtibi olduğu halde dünkü ekspresle şehrimize gelmiştir. Sinyor Volpi istasyonda maliye vekâleti ve vali namına defterdar Şefik, hariciye vekâleti namına da altıncı mübadele komisyonu Türk delegesi Server Cemal beyler tarafından karşılanmıştır.

Sinyor Volpinin memleketimizi ziyareti siyasi ve iktisadî mahafilde ehemmiyetle telâkki edilmektedir. Mumaileyh bir kaç güne kadar Ankaraya gidecek ve ricali hükûmetle temas edecektir. Bu temasın yakında aktedilecek Türk - İtalyan ticaret muahadesile alâkadar olduğu tahmin edilmektedir.

Sinyor Volpinin Ankaraya gideceği gün henüz malûm değildir. Mamafih Cumaya kadar azimeti muhakkaktır.

H. Etfal reisinin beyanatı

Cemiyet bu sene hayırperver faaliyetini tevsi edecektir

Vilâyet merkezlerinde diş klinikleri açacak «Şehirci anaya»ve«Köylü anaya» isimli iki eser basacaktır

Fuat Bey

ANKARA, 3 (Telefonla) — Brüksel sergisine ve Danimarka ve Isveç'teki beynelmilel Himayei Etfal kongresine iştirak ettikten sonra avdet eden Himayei Etfal reisi Fuat Bey kendisile görüşen bir muharririmize şu beyanatta bulunmuştur:

— Himayei Etfal teşkilâtları uzun zamandanberi dünyanın her tarafında yapılmakta ve günden güne artmakta ve tekâmül ettirilmektedir. Almanya'da çocuk bakımı ile iştigal eden 1699 müessese vardır. Bu müesseselerdeki yatak mevcudu 3,854 rakkamını tecavüz eder. Keza hariçte iş gören çocuklar için de 1223 müessese kurulmuştur. Bu şekil müesseselerin yatak mevcutları da 63663 tür.

Bütün bu müesseseler sırf halkın yardımile ve teşebbüsile doğmuş ve gene halkın yardımlarile yaşar. Burada Himayei Etfal cemiyetinin on iki milyon azası vardır. Çocukların ve bakılmağa muhtaç yavruların sıhhî işlerile meşgul olan cemiyetin müteaddit yerlerde 2380 has tanesi ve o nispette yatak, techizat, ve tedavi laburatuvarları vardır. Bu hastanelerdeki yatak mevcudu 167,438 i bulur. Ve gene bu hastanelerden başka 1331 istirahat evi vardır ki, bunların yatak mevcudu 62,742 i bulur.

Türkiye Himayei Etfal cemiyeti deruhte etmiş olduğu çok mühim şümullü vazifede muvaffak olabilmesi için memleket dahilinde mümkün olduğu kadar azamî bir mesai ve samimiyetie çalışmaktadır.

(Mabadi dördüncü sahifede)

Tahkikat bitti

Albana vapurundaki kömür tozlu havyarlar

Tahkikat kimin aleyhine neticelendi, vapur satılıyor

Geçenki nüshamızda 200,000 lirayı mütecaviz bir dolandırıcılık vak'asının tafsilâtını vermiştik. Hadise şu idi: Yunan bandıralı Albano vapuru yükletilmiş olan malların 220,000 lira kıymetindeki sıgortasına tamaan Marmara'da batırılacaktı. Fakat iz meydana çıkmış ve polis tahkikata başlamıştı. Polis gemiye eşya yüklemiş olan bağırsakçı M. Feldmanı ve 40 balya getr yükliyen Mezrahı biraderleri, 72 balya tütünleri bulunan Kırzade biraderleri ve 58 fıçı kırmızı, 10 fıçı siyah havyarın sahibi bulunan Yorgiyadis efendilerle gemi acantası Miniyahu lis efendi ikinci şubeye çağırılarak istiçvap olunmuşlardır. Polis ayni zamanda gemiye giderek eşyaları muayene etmiş ve bunlardan ancak Yorgiyadise ait bulunan havyarların kısmen kokmuş ve kısmen kömür tozu olduğunu tespit etmiştir. Tahkikat Yorgiyadis efendi aleyhine maksadının taharrisi için tamik olunmaktadır. Diğer alâkadarların mesuliyeti görüleme miştir.

Albano vapuru Beykoz açıklarında yatmaktadır. Gemi satılığa çıkarılacaktır.

Cesedi denizden çıkan Mağfure H.

Intihar mı?

Kandilli lisesi talibatından Mağfure H. ın cesedi denizde bulundu

Dün sabah Üsküdarda Şemsi paşa sahilinde genç ve güzel bir kız cesedi görülerek derhal zabıtaya haber verilmiş ve ceset denizden çıkarılarak evel emirde hüviyeti hakkında tahkikata başlanmıştır. Neticede bunun Üsküdarda Solak Sinan mahallesinde oturan Koçarlı sulh hakimi İsmail beyin 17 yaşındaki Kerimesi Kandilli lisesi talebesinden Mağfure hanım olduğu anlaşılmıştır. Cesedin hüviyeti bu suretle tespit edildikten sonra hadisenin tahkikine geçilmiş isede henüz vak'anın kaza, intihar ve ya cinayet mi olduğu anlaşılamamıştır. Tahkikata devam edilmektedir.

Mağfure hanımın valdesi Emine hanım vak'a hakkında bir muharririmize şunları söylemiştir:

— Kızım Cumartesi günü sabahleyin mektebe gitmek üzre evden çıktı. Akşama eve gelmedi, merak ettik Üsküdar merkezine, ve İstanbuldaki akrabalarına müraacat ettik gelmediğini söylediler. Arkadaşları mekteptte akşama kadar ağladığını ve akşam Üsküdara geçtiğini söylediler. Bu sabah polisler cenazesini bize teslim ettiler.„

Yaptığımız tahkikata nazaran Mağfure hanım o gün annesinden istediği parayı alamamasından müteessir olmuştur.

ZEPLİN UÇTU

ZURİH, 2. A. A. — Zeplin balonu saat on beşte Dübendorf tayyare karargâhına inmiş ve saat onaltıda şimale doğru havalanmıştır

Kıskançlık!

Fevziye H. kıskançlıkla Seniye H. in yüzünü kezzapla yaktı !

Şimdi kadıncağazın bir Gözü kör oldu, hadise nedir?

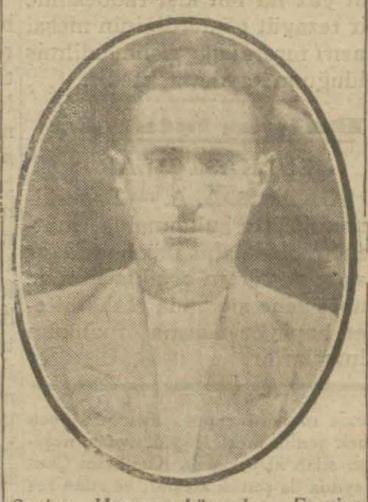

Seniye Hanımı kör eden Fevziye H. mın kocası sandalcı Şerafettin

Evelki gün Üsküdarda sırf kıskançlık yüzünden çok feci bir vak'a olmuştur. Bir kadın kendine rakibe addettiği Seniye hanım namında diğer bir kadının sokak ortasında üzerine hücum ederek yüzünü kezzap dökerek yakmış ve bir gözünü kör etmiştir.

Yaptığımız tahkikata nazaran vak'a şu suretle olmuştur.

Üsküdarda Evliya hoca mahallesinde çeşme sokağında oturan sandalcı Şerefeddin efendinin zevcesi Fevziye hanım evelce bir evde oturdukları berber Bekir efendinin zevcesi Seniye hanımı öteden beri kocasından kıskanmaktadır. Bu meselenin üst tarafını Seniye hanım şöyle anlatıyor:

— Fevziye hanım ve zevci evvelce bizim evde oturmakta idiler. Bu karı kocanın arasında öteden beri hiç kavga gürültü eksik olmamakta idi. Gene bir gün yapılan kavga neticesinde Şerefeddin efendi elbiselerini bana teslim etti. Buna Fevziye H. fena halde kızdı ve bana: "Sizin aranızda bir iş var ama ben onu er geç anlarım„ dedi.

Bu meseleden sonra evimden çıktılar.

Cumartesi günü idi. Sabahleyin çalışmakta olduğum Paşa linanındaki tütün deposuna gidiyordum. Bir köşeyi dönünce Fevziye ani olarak önüme çıktı ve derhal üzerime atıldı. Yere düştüm ve bir mayiin yüzüme ve bağırmak için açtığım ağzımdan içeri aktığını hissettim. Kalkmak istedim. Fakat hiç bir şey görmiyordum. Yüzüm ve gözlerim yanıyordu, kör olmuştum".

Seniye hanım bundan sonra Tıp fakültesine nakledilmiş yüzü ve midesi yıkanmıştır. Fevziye hanımın yüzü yanmış, bir gözü kurtarılmışsa da öbür gözü kör kalmıştır.

Vakaya sebep olan Şerefeddin efendi de bu hususta demiştir ki:

— Zevcemle şimdi ayrı yaşıyoruz. Vakayı ben de yeni işittim. Mamafi bütün bunlarla hiç bir alâkam yoktur.

İkramiye

İstikraz itilâfı için ikramiye isteniyor

909 istikrazı hamillerile şehremaneti arasındaki davanın sulhen intaç edilmesinden dolayı bu baptaki itilafta hüsnü hizmeti görülenlere geçenlerde on üç bin lira ikramiye verilmiş ve bunun5000 lir. şehremini Muhiddin, 3000 lirası müderris İbrahim Fazıl, 3,850 lirası Emin Ali, 500 lirası Emanet muhasebecisi Nuri, 350 lirası varidat müdürü Nail ve 300 lirası da hukuk işleri müdürü Muhlis beylere verilmişti. Şimdi de ayni işi takip eden Emanet vekillerile hukuk işleri müdürü Muhlis beye yeniden bir ikramiye verilmesi için Emanet makamına müracaat edilmiştir.

Divanı âli

dün kararını verdi

Eskişehir, 4 [Milliyet)— Divanı âli Muhtar Pşa davasında seyri sefain idaresinin talebini Türk altunu olarak tahtı hükme almıştır.

Hayat pahalılığı

Kış yaklaşdığından gıda fiatleri fırlamağa başladı

Bu günlerde yeni nelerin fiatı arttı, sebep ne?

Kış yaklaşması üzerine mevaddı gıdaiye fiatleri gene yükselmeğe başlamıştır.

Bilhassa hububat fiatlerinde son bir ay zarfında ehemmiyetli bir tereffü görülmektedir.

Yapılan tahminlere bakılırsa bu sene kışın kuru sebze fiatleri geçen senekine nazaran daha pahalı olacaktır.

Yaptığımız tetkikata nazaran son bir ay zarfındaki mevaddı gıdaiye fiatleri arasında şayanı hayret derecede farklar vardır.

Geçen ay perakende olarak okkası 35 kuruşa satılan nohudun okkası şimdi 45 kuruştur. Mercimek bu sene bol olduğu halde 35 kuruştan 50 kuruşa, patates 12,5 tan 15 e, soğan 10 kuruştan 12 kuruşa muhtelif şehriyeler 42 kuruştan 48 kuruşa çıkmıştır.

Muhtelif cins fasulye fiatleri üzerinde on kuruşluk bir tereffü vardır. Esasen gelen haberlerde fasulyenin bu sene de az olduğu anlaşılmaktadır. Bu gidişle fasulyenin okkasını 60-70 kuruştan aşağı yiyemiyeceğimiz anlaşılmaktadır.

On gün eveline gelinceye kadar çok ucuz olan pirinç birden bire on beş kuruş yükselmiştir.

Alâkadarlar mevaddı gıdaiye fiatlerindeki tereffüe sebep olarak fazla ihracatı göstermektedirler.

Geçen seneler harice çıkan mallar bile İstanbul piyasası ve sıtasile ihraç edildiği halde bu sene limanlardan doğrudan doğruya ihracat yapılmaktadır.

Mektepliler müsabakası

26 ıncı hafta

Önümüzdeki perşembe akşamına kadar vereceğiniz cevabı seçiniz.

— Haftanın en mühim yazısı nedir, niçin?

sualine vereceğiniz cevapları Cumartesi günü akşamına kadar kabul edeceğiz.

Kaplıcalarda büyük hamam ve Gazi köşküne giden yol

Yalovanın imarı

Imar faaliyeti devam etmektedir, yeni yapılan tesisat

Yalovadaki imar işleri devam etmektedir. Kaplıca sularının çıktığı yere şık bir kulübe yapılmıştır. Kulübenin etrafı camekânlıdır. İçerisinde zarif tulumbalar ve buhar teneffüs etmek için tertibat yapılmıştır. Bir müddet evel tamire başlanıldığını bildirdiğimiz gazino tamamile bitmiştir. Gazino kaplıcalara hâkim, mütena bir yerde olduğu için tamirine fazla ehemmiyet verilmişti. Tamirat neticesine de iki büyük ve muhteşem teras miştir. İçerisinde bir çok tadilât yapıldığı gibi kaplıcalara bakan cephesine de iki büyük ve mihteşem teras inşa edilmiştir. Seyrisefain idaresinin Yalova seferleri devam etmektedir. Mevsimin geçmesine rağmen, vapurlar, bir çok halkı Yalova'ya taşımaktadır. İmarla meşgul olan Sadullah B. in bir haftaya kadar şehrimize avdeti muhtemel görülmektedir.

ZEKAI B. DAINLER VEKILI OLUYOR

Müskirat inhisar müdiri. Zekâi B. in dainler vekâletine tayini, maliye vekâletinden başvekâlete arzedilmiştir. Keyfiyeti tayinin bu günlerde iradeyi milliyeye iktiran etmesi muhtemeldir.

DÜYUNU UMUMIYE KOMISERLIGI

Maliye müsteşarı Ali Riza beyin Düyunu umumiye komiserliğine tayini takarrür etmiştir. Maliye müsteşarlığına muhasebei umumiye müdürü Fa'k beyin tayini muhtemeldir.

ASAYIŞ, İSTİHSAL

Türkiyede hakim olan yeni rejim, idare prensiplerinde her şeyden ziyade amelî hayat kanunlarına istinat ediyor. Kanunlarının ve siyasî, içtimaî müesseselerinin yalnız nazarî bir hudut içinde yaşamasile iktifa edecek modern bir devlet tasavvur olunamaz. Mütekâmil devletler, her şeyden evel vatandaşlara yaşamak ve çalışmak imkânını vermek mecburiyetindeler. Şüphe yok ki, bir memlekette yaşamak ve çalışmak imkânını veren şey, asayişin, nizamın, kanunun her tarafta hakim olmasıdır. Bugüne kadar hükûmet (vatandaşın yaşayışını, hiç bir nüfuz ve tesallutun tesirinde birakmaksızın temin) etmeyi, dahilî siyasette mühim bir esas olarak takip ediyordu. Bundan sonra da ayni istikamette devam olunacağını iseReisicümhur Hazretlerinin nutuklarından anlıyoruz. Bu politikanın, vatandaşlar için olduğu kadar, siyasî ve iktisadî sahalarda memleketimizle alâkadar olan herkes için esaslı bir emniyet kaynağı olduğunu izah etmek fazladır. Haricî emniyetimizi, müdafaa kuvvetlerimiz ve bütün devletlere karşı takip ettiğimiz dürüst ve sulhperverane siyasetimiz temin ediyor. Dahilî emniyetimizi de kanunların hakimiyetine istinat eden nizam ve asayiş politikası temin edebilir. Bu itibarla Gazi Reisicümhurun, jandarma ve zabita kuvvetlerimizin fedakârlığını takdir buyurmasını çok yerinde sarfedilmiş bir iltifat ve kadirşinaslık eseri telekki ediyoruz.

İktisadî seviyemizi, irfan seviyemizi, bir kelime ile medenî seviyemizi yükseltmek istiyoruz. Bu istek, sadece içimizden doğmuş basit bir arzu değildir. Belki o kadar bağlı olduğumuz inkilâbın emrettiği bir vazifedir. Bu yüksek vazifeyi yapmak için zemin de hazırdır, zaman da müsaittir. Zemin hazırdır, çünkü memleket dahilen ve haricen emniyet altında bulunuyor. Zaman ve vaziyet amirdir: Çünkü münasebette bulunmağa mecbur olduğumuz sair milletler de ayni yoldan gidiyorlar. Türk milletinin daima hatırlamak mecburiyetinde bulunduğu yeni vazifesi vardır: İstihsal, mümkün olduğu kadar çok istihsal... Bu vazife, eskidenberi de mevcut idi: Fakat tarihin hiç bir devrinde bu günkü ehemmiyetini almamıştır. Reisicümhur Hazretleri sene başi nutuklarında memleketin iktisadî vaziyetini anlatırlarken hükûmetin istihsal cephesinde tahakkuk ettirmeğe çalıştığı gayelere de temas buyurmuşlardır: Ziraî enstitülerin bir an evel vücude getirilmesi, ziraî kooperatif teşkilâtına başlanması, çalışkan Türk köylüsüne işleyebileceği kadar toprak temini...

Hükûmetin bu yolda sarfedeceği mesai inkişaf ettikçe, istihsal vaziyetimizin de daha ziyade inkişaf edeceğine şüphe yoktur. Maliye, Nafia ve umumiyetle iktisadî politikamızda istihsalatımızı arttırmağa lâyik olduğu ehemmiyeti veriyor ve neticelerini görüyoruz. Eğer bugünkü vaziyetimiz, henüz ihtiyaçlarımızı tatmin edemiyorsa, bunun sebebi bu günkü ihtiyaçların bir hududu olmaması ve muhtelif sebeplerden dolayı memleketteki bütün istihsal menbalarından istifade edememesidir. İktisadî inkişaf, basit bir istek ve cebrî hareketlerle olmaz. O sahadaki gayelere erişmek için uzun bir zaman ve metodik bir çalışma lâzımdır. Hükûmetin tuttuğu yol budur.

Türk vatandaşının millî vazifelerinden biri de hükûmetin bu politikasına muzaheret etmek ve bu cephede kendi hissesine düşen mükellefiyetleri yapmak ve külfetlere katlanmaktır.

Siirt Meb'usu
MAHMUT

Ankara'dan mektup

Cümhuriyet günü

Ruşen Eşref

Bu mektubu bir mevsim başlangıcında yazıyorum: teşrii mevsim başlangıcı. Bağ bozumu günlerine tesadüf eden bu içtimaî baharda her gün, trenlerin akın akın insanları, yığın yığın göçleri, denk denk bavulları kır ve deniz kıyısı yaşayışından dönüş eden aileleri bir kış şehrine taşıdığı görülür. Bu şehrin her gün biraz daha düzelen caddelerinden geçen otomobillerin ve yük arabalarının her gün biraz daha muntazamlaşan ve bahçelenen kâgir evlere; yahut Çan Kaya"nın, Keçi Ören'in sararıp yatmış bağları arasından, yaprakları seyrelmeğe başlamış büklüm büklüm armut ağaçlarının altından, altın döken kayısı ağaçlarının altından, eteklerine doğru soyunan karaağaçlarla kavakların altından geçen otomobillerin, yük arabalarının kimi kerpiç ve çoğu yeni taş evlerin kapısına dayandığı görülür. Ankara, açılan bir mektep manzarası gösteriyor !

Bu mevsime maddî ve manevî bir zafer takının yolundan geçilerek girilir: O günün adi 29 Teşrini evveldir. 29 Teşrinievel, yedinci yılına başan bir varlık. Biz onun doğduğu geceyi kendi gözleri ile görenlerdeniz.

Dün saat 13 e gelip te meclisin üst kat koridorunda Riyaseti Cümhur orkestrasının havaları arasında bir yığın teşrii simayı bir kapı önünde toplu görmek insana neler düşündürüyordu: Hepsi de "frak" lı, hepsi de beyaz boyun bağlı ve açık başlı yüzlerce Türk. Merdivenlerden aşağı doğru taşarak, alt kat koridorunu da doldurup içtima salonunun koyu renk meydanına kadar yayılan bu bir örnek elbise kalabalığının arasında üniformalar, sağ göğüsleri istiklâl madalyalı genç ve tunç zabitler, yeşil, vişne çürüğü yakaları eski tezhipli kitap kaplarını andıran uzun siyah binişli, geniş yenli ve sırma şeritleri ile yayık siyah serpuşlu adliye erkânı.

Bütün bu heyet, teşrifat müdürünün muayede salonu kapısını açması ile beraber kaynaşıyor; bu hareketin ilk haliki olan çelik iradenin, kendileri gibi geyimli güzel bir şahs halinde tecelli etmiş Reisin önünden geçecek. Muzika çalıyor. Her kes birer birer bu büyüğü tebrik ediyor. O, her birinin elini sıkıyor. Merasime dahil Cümhuriyet erkânını ağır mücevherlerden yapılmış bir gerdanlık tanelerini birer birer alıp seyreder gibi görüyor. Renk renk pırıltıları, nişanları, zarif kılıçları, sorguçlu, tüylü, uzun, yassı şapkaları ile elçiler ve mayiyetleri içeri salonda bir büyük çiçek demeti gibi. . .

Merasimin geçtiği binanın etrafında ise amfiteatr heyetinde on binlerce kadın, erkek, çocuk yerli, ecnebî parlak bir güneşin aydınlığında şen ve dikkatli bekleşiyor. Merkezi Gazi bulunan, halesi de onun gözlerinden etrafa vurmuş bir ışık sanılan bu halk kütlesi, . İçtimaî ve resmî mevzu meraklısı bir ressam için devlet mehabeti telkin edecek ne güzel tablo. . Yeni bir Van Moor bekleyen bir mevzu.

Bu mevzu bundan yedi yıl önce, 28 Teşrinievel 1923 Pazar günü akşamı nerede idi? Çan Kaya'nın, şimdi yeri düz bir bahçe olan bir tepeciğinde, bir katlı küçük bir yazlık evin, yarısı salon, yarısı da yemek odası olarak kullanılır geniş bir medhalinde. . Köşk tamir görmekte olduğundan Gazi bu küçük dairede oturur du. O daire şimdi yoktur, yandı, fakat yerinde Türkiyenin unutmıyacağı bir arifenin hatırasını bıraktıktan sonra. . . O akşam, tayyare cemiyeti reisi Rize meb'usu Fuat beyle birlikte Gazi hazretlerini ziyarete gitmiştik. Bizi lütfen yemeğe alıkoydu. . . Sofrada etrafında İsmet Paşa, Kâzım Paşa, Ali Fethi bey, kolordusundan mezun olarak gelmiş Kemalettin Sami Paşa vardı. Fuat bey Kemalettin Sami Paşanın yanına geçti. Benim yerim de lacivert esvablı, çetin yüzlü sivil bir zatın yanında idi. Bu zat, Halit Paşa imiş. Adını çok duymuştum, kendini ilk defa görüyordum. Duruşundan, kaşlarının çatıklığından asabı mizaçlı olduğu belli idi. Konuşmıyordu. Kemalettin Sami Paşa ise genç bir şetaretle bazı hatıralar anlatıyordu. Büyük hız hamlelerinden önce ekseriya, o kendine has bir susma ve dinleme devri geçiren Gazi, içi kaynar bir zahirî sükûn ile zırhlı idi. Söz, icra vekilleri heyeti buhranına intikal etti. Görülüyordu ki kurulan hükûmet makinesi bir sedde dayanmış, daha ilerisine aşamıyor. Bunun halli için her kes bir çare düşünüyordu. O çarenin adını yemekten sonra açıktan açığa ilkin o söyledi:

— Yarın Cümhuriyet ilân edeceğiz! dedi. Bu kararı, sofrasında bulunanların hepsi memnuniyetle tasvib ve kabul etti. O zamana kadar hiç konuşmamış olan yanımda ki zat birdenbire keskin, kısa cümlelerle bu kararı alkışladı, hatta Gazi hazretlerinin yarınki içtimaa dair orada bulunanlara verdiği vazife ve talimatı, nokta şaşmaz bir intizamla tatbik edebilmek için yazmak temennisinde bulundu. Her kese birer küçük kâğıt getirildi. Gazi hazretleri, yapılacak şeyi üç ve ya dört madde halinde yazdırdı. Saat on bire doğru her kese müsaade verdi. Derin bir sessizlik içinde yanımdan çıkıldı, yalnız İsmet Paşa orada kaldı. Oradakilerin hepsi biliyordu ki yarın Türkiyede bir mebde olacaktır. Çünkü onun olgun düşüncelerden ve ergin muhakemelerden sonra verdiği karar da, gösterdiği hız ve iradede tabiatin büyük hadiselerinde görülen mehabet ve isabet vardır.

Ertesi sabah, bir pazartesi sabahı saat dokuz buçuk raddelerinde eski meclis binasının bahçesinde, odaların da, koridorlarında mebuslar küçük küçük gruplar halinde toplanmışlar. ağır vatan endişelerinin, muğlaklığı halledilmemiş bir vuzuhsuzluğun ruhlara ve yüzlere verdiği üzgünlükle yavaş yavaş konuşuyorlardı. Ortada bir nevi gamlı donukluk vardı. Karşıki millet bahçesinde sabah karanlığından beri bekleşen halk ta önlerindeki binanın için için kaynayan bağrından çıkacak kararı merakla bekleyordu. Bu tutuk hava içinde saat ona doğru meclisin zili uzun uzun çalındı. Ali Fethi Bey fırka grubu içtimamı açtı. Bir an içinde sıralar doldu, bir kısım da ayakta kaldı. Ve bir kaç an içinde meclis çalkantılı, çağıltılı bir deniz hali aldı. Hatipler ve dinleyenler coşkunluktan, endişeden, samimilikten yükselen seslerle konuşuyorlardı. Fakat hatırlayorum ki her kes kendi düşüncelerini, temennilerini söyledikten ve bir toplanmadan bir toplanma ya gidip onu da bunu da dinledikten sonra: acabâ O, niçin bir şey söylemiyor, niçin meclise gelmiyor? Niçin düşüncesini bildirmiyor? Onu da dinleyelim diyordu. Koridorda, sıralarda, kürsüde beliren arzu bu idi. Öğle tatiline doğru Kemalettin Sami Paşanın verdiği bir takrir bu arzuyu rey haline kodu. Öğleden sonraki içtimaın başında o, kürsüye çıktı, her kesin sessizliği içinde söze başladı. Fikirlerini bir saat kadar daha çalışıp düşündükten sonra bildirebileceğini söyledi. Ve bir saat sonra ruhları sarsan, onları vuzuha doğru götüren, onlara yeni ufuk gösteren ve buhranı halleden sözlerini maveraî bir sesin minkaşı ile dimağlara nakşeder gibi kısa, açık söyledi. Tekliflerini bildirdi. Onlar birer madde haline konuldu. Karışık ve çalkantılı cereyanlar bir istikamet almıştı. Mevzu ortaya konmuştu. Bir devir bir kaç saate kadar tarihin içine giriyordu; Yeni bir isimle bir devir, yakın şark topraklarında hilkatten beri ilk defadır tecelli edecek yeni bir mana, Türkiye için yeni bir devlet sistemi, Türk inkılâbının yeni bir tekemmül safhası bir kaç saate kadar bir kanun, maddî bir hakikat halinde bu salonun içinden çıkıp yüz bir pare top sesi arasında memleketin bütün ufuklarına bu gece ilân edilecekti. Müzakere, müsbet neticesine doğru ilerileyordu.

Recep Bey (Kütahya) ikna edici sözlerle vaziyete sarahat verdi. Hamdullah Suphi Bey esasen var olan bir vaziyetin açıkça ifadesi demek olacak Cümhuriyetin bir an evel takarrür ettirilmesini âteşîn cümlelerle istedi.

Cephe ve Lozan muzafferi İsmet Paşın gayet açık ve mukni nutku yeni bir kazanç hamlesi oldu. Abdurrahman Şeref Bey, son kızıllıkları pençereleri den içeri vuran akşam saatinde kürsüye geldi. Orada ihtiyar bir ses aleti halinde yumrularak yavaş ve homurtulu konuşmağa başladı. Vakti ile meb'uslardan çoğunun hocası olmuş bu piri fanînin artık geniş odayı doldurmıyan sesinin neler anlattığını dinlemek için her kes onun etrafında top olmuştu. Artık bu dünyada hiç bir menfaati kalmamış eski adamın adem eşiğine ayak bastığı bir günde, vedaının son nasihatlarını söyleyen — yakında susacak — bir sesle, mazinin eşiğinden atiyi görüp sevinen ve mutmain olan ihtiyarınbir tarih muallimi takriri ile söylediği şeyler o kadar müessirdi ki.

Bu sahneden sonra alenî meclis celsesine geçildi. Gündüzden beri bahçelerde bekleşenlerin çoğu sami localarını hınca hınc doldurdu. Çorum meb'usu İsmet Bey riyaset mekamına geçerek celseyi açtı. Kanunu esasi encümeninin hazırladığı maddeler gelince müzakeresine geçildi. Her maddede söz alan hatiplerin ifadeleri coşkunluğu artırıyordu. Millî şair Mehmet Emin beyin ateşli sözleri bütün meclisi bu yeni tecella ve başlangıç huzurunda ayağa kalkmağa davet eden gür bir nida oldu.

Birinci meclisin boyasız tavanı ile petrol lâmbalarının yerine tavanı yeni boyanmış ve ortaya asılı gümüş avizesinde daha bütün parlaklığını bulamıyan hafif elektrik ışığından ibaret farkı bulunan aynı salonda o ilk kuruluş ve kurtuluş günlerinin mehabetine müsavî bir cuşuş ve bir azametle saat sekiz buçukta cümhuriyet kararı verildi. Cümhur reisi intihabı tayini esami ile olmak kararlaşması üzerine kitabet yerinden isimleri okudum. Ve reiy kutusunda 158 defa Gazi Mustafa Kemal adını saydık. Gazi Mustafa Kemal ittifakı ara ile ilk Türk Reisicumhuru olmuştu. Dakikalarca süren ve samilerin dahi iştirakettiği bir alkış ve yaşa tufanı arasında kürsüye geldi. Verilen karanın millete ne kadar faydalı olduğuna dair kısa beyanatta bulundu, arkadaşlarının, kendi şahsı hakkında gösterdiği itimada teşekkür etti ve Türk Cümhuriyetinin her işde muvaffak olacağına dair söz verdi.

Abdurrahman Şeref Bey o akşam Meclisten çıkarken bana demişti ki:

«Bu günkü celseyi yazmalı!» Bunu kendisinin tarihçi kalemi ve gözü ile pek iyi yapabileceğini söyledim. «Elim titreyor, gözüm yoruluyor! Yazılmalı, kaybolmasın!» dedi. Yalnız o günü değil, bütün millî hareketin her safhasını Gazinin çelik ifadesi, asırların okuyup dersler alacağı bir vuzuh ve vüsuk ile yazıp tesbit etti. Bunları düşünüyordum ve hatıralarım devam ediyordu. O akşam Gazi, tebrikleri kabul ettikten sonra gündüz büyük Millet Meclisi reisi olarak girmiş olduğu bu binadan, bütün vatanî gayret ve gayelerinin teşrii tecelligâhı olan bu millet evinden Cumhuriyeti kurmuş ve Reisicumhur olarak çıkmıştı. Şimdiki meclis binasının yanında muhafız taburu askerleri öbek öbek şenlik ateşleri yakmışlar, neşeden silâh atıyorlardı. Kendisini Çan-Kayada da şenlik ateşleri ve silâh sesleri ile karşıladılar. Şehirden uzak uzak davul sesleri ve top sesleri geliyordu. İlk Reisicumhur eski asırları yıkıp bu yeni asrı açan bir dev işini başardıktan sonra kadim Roma Cumhuriyetinin faziletini hatırlatır bir sadelikle küçük evine girdi.

Şimdi, o zamanlar bu kadar geniş ve böyle parke döşeli olmıyan, etrafında bu binaların hiç biri görülmiyen bu caddedeki mahşer kalabalığını gördükçe yedi yıl zarfında olan şeyler kısa hatıra tablomları halinde ruhun musikisinin ahengi ortasında şu askerler gibi geçiyordu: Bu askerler ki İn Önünün yıl dönümünde yukariki binanın önünden yıpranmış başlar, birbirine uymıyan silâh kayışları, renk renk dolaklarla, fakat aynı sağlam ve cesur ruhla geçerlerdi. Yedi yıl içinde ise artık hiç bir dava için akmıyan mübarek kanları koylü ve şehirli genç yüzlerine daha fazla güzellik ve gürbâzlık vererek hep birbirine uygun temiz kıyafetleri, ve bir örnek dolakları, bir örnek silâhları çevik vücutlarını daha mehabetle resmederek; bir renk ve bir boyda atlarının üstünde süvarilerin al bayraklı mızrakları atlarının başına çok coşdurucu bir heybet vererek; alaca boyalı topları taşları titreten topçular o tunçparelerin köpürmüş heyeti halinde kol kola oturarak; bahriyeliler aynı saniyenin içinden bir çırpıda çıkmış sert ve düzgün adımlar atarak; jandarmalar, polisler büyük intizam ve salâbet göstererek; izciler, hiç bir zaafın titretemediği genç kollarını ve canlı başlarını «o» na doğru zarif kıyafetli bir tazim ve ümit halinde çevirerek; kız ve erkek mektepliler sade ve temiz kıyafetleri ve bilgiye vakfedilmiş körpe ruhları ile «o» nu selâmlayarak geçerken tayyarelerde havada turna kafilelerini andırır gidişlerle, gâh biribiri ardınca yarışan kartallar gibi süzülerek, öteye beriye savurdukları asıl kuş kafilelerini başlar üzerine rengârenk hava konfetileri halinde serptikleri kâğıt kümelerile birbirine karıştırarak uçuyor.

Bunlar bugünkü ve yarınki Türkiyenin yer yüzünde temsil ettiği kuvvetin köylü ve şehirli bir cüzü idi. Ve yedi yıldanberi kasabalıktan çıkıp asri bir şehir haline yükselen Ankaranın, demiryolları her bucağına çelik ışıklar gibi yayılmağa başlamış bir ülkenin, bankaları da bu yollar gibi her yana dal budak salmağa başlamış, eski fesleri şapka olmuş, eski harfleri yaşayan medenî ve asri milletlerin harflerine eş olmuş, hayaletler gibi kapalı kadınları tabiî, medenî ve içtimaî kadın hayatına girmiş yeni Türkiyenin önünden geçiyordu.

Gazi Mustafa Kemal ise elinde bu Türk kuvvetini bir meşale gibi yükselterek dünyaya gösteren bir azım ve bir medeniyet abidesi mehabetinde idi. Onun saatlerce yorulmadan ayakta duran dinç vücudu, gece yekpare nurdan donanmış bir şehir içinde kadın, erkek, sivil, asker herkesi şenlendiren Cumhuriyet balosunda dansetti ve Elçilerle konuştu, içtimaiyat ve tarih mütehassısı mebus ve mütefekkirleri yandaki küçük salona davetle saatlerce sohbet etti. . . saatlerce dolaştı; içindeki tükenmez hayat kuvveti ayni zindelikle ertesi günün saat dokuzuna kadar şen durdu. Bu kuvvet, onun temsil ettiği milletin kuvvetine ne kadar ahenkli bir timsal teşkil ediyor. Onu, o zekâ ve irade kaynağını kader, Türk milletinin selâmet ve saadeti için uzun yıllar, uzun yıllar en ufak bir bulanıklıktan bile korusun. Kurtarıp yükselttiği vatanla birlikte o, daima şanların ve zaferlerin zirvesinde kâmyap olsun.

RUŞEN EŞREF

HARİÇTEN ALDIĞIMIZ HABERLER

İngilterede

Siyasî vaziyet

Gazeleler amele kabinesinin aleyhinde

LONDRA, 2. A. A. — Amerikadan avdet eden M. Mac Donald siyasî vaziyet hakkında kabine azası ile görüşmüştür. Hint kanunu esasîsinin dominyonlarda mer'î olan esasî teşkilâta göre tadili hakkında Lord İrving tarafından neşredilen beyannamenin şiddetli bir münakaşaya sebep olacağı ve Mac Donald kabinesi için ciddî ve mühim ihtimallere yol açacağı söyleniyor. Diğer taraftan gazeteler amele fırkasının iktidar mevkiine geldiği günden beri işsizlerin yüz iki bin kişi raddesinde bir tezayüt gösterdiğinin mesai nazırı tarafından teslim edilmiş olduğunu kaydetmektedir.

Bulgaristanda

SUİ KASTÇILAR

SOFYA, 3. A. A. — Başvekile sui kastta bulunmakla müttehem olan şahıs müebbet Ağır hapse ve cürüm ortakları on ve onbeş sene arasında tahâlüf eden hapis cezalarına mahkûm olmuşlardir.

Almanyada

Milliciler

Rey toplamağa muvaffak oldular

BERLİN, 2. A. A. — Arâyı umumiyeye müracaat taraftarlığı ile isimlerini kaydettirmiş olanların yekûnu dört milyon yüz otuz altı bin üçyüz seksen dörde baliğ olmuştur,. Lâzımgelen nisabın dört milyon yüz yirmiyedi bin sekiz yüz seksen dokuz olmasına nazaran arâyi umumiyeye müracaat talebi kabul edilmiş demek oluyor.

[Almanyada son zamanlarda büyük bir mesele halini alan arayi umumiye işi bu suretle neticelendiğine göre milliyetperverler kazanmış oluyorlar. Alman milliyetperverleri tamirat meselesini kat'î bir şekle bağlayarak umumî harbin tasfiyesi için muhim bir eser olan Young planını millet meclisine kabul ettirmemek için milliyetperverler son zamanlarda tahrikâtta bulunuyorlardı. Bu yüzden bir takım gürültülü vekâyi olmuştur. Şimdi milliçiler Young plânının kabul edilmemesi için millet meclisine müracaat edeceklerdir. Böyle bir müracaat için lâzım gelen nisabın temin edileceği şimdiye kadar şüphe ile görülüyordu. Fakat yukariki telgraf bunda millicilerin muvaffak olduklarını gösteriyor.]

MACAR SEFARETANESİ ÖNÜNDE

BERLİN, 3. A .A .— Bir takım eşhas Macar sefareti önünde tezahuratta bulunmuş ve sefarethanenin camlarını taş atarak kırmışlardır.

Atina mektubu

Türk - Yunan

Münasebatın şimdiki safhası

ATİNA, 31. (Milliyet) — Türk - Yunan münasebatı hakkında Milliyet başmuharriri Mahmut Bey tarafından yazılan bir mekale Atina gazetelerinde büyük bir alâka uyandırdı. Bu mekalede tarafeyn arasında muallak bulunan mesail hakkında Yunan gazetelerinin neşriyatı mevzu bahsediliyor. Türkiyenin şimdiye kadar bir çok müsaadatta bulunduğu zikrediliyordu. Milliyet başmuharriri, yeni Yunan sefiri M. Polikronyadis Ankaraya gelir gelmez aradaki mesailin müzakeresine geçilerek bir neticeye vasıl olunacağını ilâve ediyordu. Yalnız Yunanistanın hakikaten ihtilâfı halletmeği istemiş olması şartile. . .

Bundan doğru bir şey olamaz. Mamafi vaziyet artık o merkezdedir ki Yunan hükûmeti de ni hayet bir takım fedakârlıklar yapmağa razı olacaktır. Yalnız mesele bu fedakârlıkların hakikaten bir itilâfa vasıl olmak için kâfi gelip gelmiyeceğidir. Yâni bunların hakikaten Türkiye hükûmetini tatmin etmesi lâzım gelir. Atina gazeteleri Yunan hükûmetinin ne yapmak istediğihakkında fazla malûmata sahip görünmüyorlar. Gazetelerin hep bir ağızdan söyledikleri bir şey varsa o da Yunan hükûmetinin şöz de artık hiç bir fedakârlığa tahammülü olmadığıdır. . .!

Gazetelere bakılırsa Türkiye ile yeninden müzakerata girişmekten hiç bir faide hasıl olmıyacağı için böyle bir teşebbüste bulunmamalı imiş. . .! Fakat hükûmet böyle düşünmüyor. Yunan gazeteleri geçenlerde Mahmut Beyin Atinaya geldiği burada en salahiyettar Yunan ricalile görüştüğü zaman Atina hükûmetinin müsait bir vaziyette olduğunu gördüğünü yazıyorlar. O halde Türk hükûmetinin de bir itilâfa vasıl olmak için samimî olduğunu kaydetmeğe lüzum var mıdır?

Yeni sefir M. Polikronyadis gibi bir diplomatın bunu yakında takdir edeceği ümit edilebilir.

Nim resmî Estia gazetesi ise Türkiyenin şimdiye kadar hiç bir fedakârlıkta bulunmadığını iddia ediyor. Fakat bizim fikrimizçe bu aralık Yunan gazetelerile her hangi bir surette bu mevzu etrafında münakaşaya girişmek beyhude olur. Yeni Yunan sefiri M. Polikronyadis bir haftaya kadar Ankarada bulunacaktır. Ankarada hariciye vekâletimizle Yunan sefiri arasında cereyan edecek mülakatların neticesini beklemek daha doğru olur.

Fransada

Yeni kabine

M. Tardieu hükûmeti teşkil ediyor

PARİS, 2. A. A. — M. Tardieu radikal sosyalist grupunun teşkiline çalışılan yeni hükûmete iştirâkten imtina kararına rağmen mesaisine devam edeceğini ve yeni kabine azasına dair resmî listeyi yarın hazırlayacağını ümideylediğini söylemiştir. M. Briand Havas muhabirlerinden birine vaki olan beyanatında şimdiki vaziyeti dahilî siyaset noktai nazarından değil fakat haricî siyaset bakımına göre derpiş ettiğini tasrih etmiştir. M. Briand sözlerine şu suretle nihayet vermiştir: "Fransa ve sulh için büyük bir ehemmiyeti haiz beynelmilel mükaveleler müzakere edildiği şu sırada mevkiimi bırakıp çekilmek hakkında mâlik değilim. Evvelâ M. Daladier ve M. Clemantel sonra da M. Tardieu müzaheretimi talebettiler. Ben de bu arzularını kabul ettim. Bu hakikatin aksine olarak şayi olan rivayetlerin aslı esası yoktur.

M, Tardieu saat yirmi birde mükâlemelerine devam etmekte idi. Bu mükâlemelerden sonra yeni kabineyi teşkil eden nazırlar bir içtima aktedecektir. Bu içtimaın hitamında M. Tardieu nün mesai arkadaşlarını Reisicümhûra takdim edeceği zannolunuyor; nazaretlerin sureti tevcihi hakında henüz malûmat alınmamıştır. Kabinenin kimlerden teşekkül ettiği gece yarısından evel öğrenilemiyecektir. M. Tardieu saat yirmi bir buçuktan sonra muhtelif gruplara mensup bir çok meb'usları kabul etmiştir.

YENİ KABİNE TOPLANACAK

PARİS, 3. A. A. — M. Tardieu Fransayı hayrete düşüren hükûmet buhranına bir nihayet vermek lâzımgeldiğini, meclislerin beynelmilel esaslı itilâfları tetkike ve bütçeyi kabule imkân bulması icabettiğini gazetecilere beyan etmiştir.

Nazırlar salı günü Başvekilin ve perşembe günü de Reisicümhûrun riyaseti altında içtima edeceklerdir.

ALMAN MİLLÎ BANKASINDA

BERLİN, 2. A. A. — Rayhşbank iskonto fii faizini yüzde yedi buçuğa ve esham üzerine ikrazat faizini yüzde sekize indirmiştir.

ALMANYA - LEHİSTAN

VARŞOVA, 3. A. A .— Almanya ile Lehistan arasında aktolunan bir itilâf Pariste toplanan muhtelit mahkemenin fealiyetine nihayet vererek maziyi tasfiyeye memur komisyonun mesaisine engel teşkil eden manileri ortadan kaldırmakta ve iki tarafın metalibini tatmin eylemektedir.

FİLİSTİNDE MATEM VAR

KUDÜS, 3. A. A. — Araplar matem alâmeti olarak siyah bayrak asmışlardır.

Amerikada

Borsa buhranı

NEVYORK, 2. A. A. — Nevyork borsasında son günlerde fiatlarda âni surette vuku bulan tenezzül ve sukutun on altı milyar dolarlık zarar ve ziyana sebep olduğu bildiriliyor. Ayandan Jeraldnye bir tahkikat hey'eti teşkil edilmesini meclisten talebetmiştir. Hava oyunlarına mani olmak için şiddetli kanunlar yapılması her taraftan istenmektedir.

Son Haberler

Hainlerin akibeti

Beçe Saka ile bütün ailesi kurşuna dizildiler

Dün gece Ankaradaki Afgan sefarethanesinden matbaamıza telefonla bildirilmiştir:

— Bugün Kâbilden gelen resmî bir telgrafa nazaran Beçe Saka ile Harbiye veziri SeyitHüseyinHan, Hariciye veziriAtaülhak Han, Nadir Hana mukabil cephe kumandanı Ferik Mehmet Sıddık Han, Vezir Derber Şir Han Beçe Saka yaveri Seyyit Mahmut, Sepihsalâr Abdurriyaz, Beçe Sakanın baş kâtibi Mirza Gulâm Haydar Han, Harbiye müsteşarı Mahfuz, Beçe Sakanın hemşire zadesi İskender Han, biraderi Hamidullah, Kâbil Valisi Melek Muhsin Han, Kâbilde Millet Meclisinin kararile kurşuna dizilmişlerdir.»

Fransız kabinesi nihayet teşekkül etti

Yeni kabinede M. Briand hariciye nazırı oldu

PARİS, 3 (A.A) — Radikal sosyalistlerin yeni hükûmete iştirakten imtina etmelerine rağmen M. Tardieu kabineyi şu suretle teşkil etmiştir:

Başvekil ve Dahiliye nazırı M. Tardieu, Başvekil muavini ve Adliye nazırı M. Lucien Hubert, Hariciye nazırı M. Briand, Maliye nazırı M. Cheron Harbiye nazırı M. Maginot, Bahriye nazırı M. Leygues, Maarif nazırı Marraud, Ticaret nazırı Flandin, Ziraat nazırı Hennessy, Mesaî nazırı M. Loucheur, Nafia nazırı M. Pernot, Müstemlekât nazırı M. Pietri, Hava işleri nazırı Lourent Eynac, Tekaüt nazırı Gaillet, Posta telgraf ve telefon M. Gernain Martin, Ticareti bahriye Rollin.

YENİ KABİNE KAÇ REY ALACAK?. .

PARİS, 3 (A.A) — Pari Midi gazetesi M. Poincaré'ye müzaheret etmiş olan ekseriyeti kendi tarafına celbeden M. Tardieunün 315 rey alacağını tahmin ediyor.

Irtişa meselesi

Tahkikât evrakı Heyeti vekileye sevkedildi

ANKARA, 3 (Telefonla) — Irtişa tahkikatı hitam bulmuştur.

Maliye vekâleti evrakı Heyevekileye sevkedilecektir.

Evrakın Hey'eti vekileye gönderilmesine sebep bazı yüksek devlet memurlarının muhakemeye sevkine lüzum görülmesidir.

Bu safhayı müteakip İstanbul da muhakemeye başlanacaktır.

Mühim bir talimatname

Mütekait, eytam ve eramilin tekaüt aidatı iade edilecek

ANKARA, 3 (Telefonla) — Devletçe alâkaları katedilen bil umum askerî, mülkî memurlarla eytam eramil ve mütekaidin tekaüt aidatlarının iadesine ait kanun sureti tatbikine ait talimatnamenin Maliye vekâletince hazırlanmakta olduğunu haber aldım.

Talimatname bir kaç güne kadar alâkadarlara tebliğ edilecektir.

DEVLET BANKASI U. MDÜRLÜGÜ

ANKARA, 3 (Telefonla) — Cemal Hüsnü B. in Devlet bankası müdiri umumiliğine tayini haberi tamamen asılsızdır.

İPEKÇİLİK MÜTEHASSISI GELDİ

ANKARA, 3 (Telefonla) — İpekçilik mütehassısı Ragıp B. bir müddettenberi tetkik etmekte olduğu Bursa ipekciliği hakkındaki tetkikatını bitirmiş, Ankaraya gelmiştir, raporunu hazırlayacaktır.

PAMUK TOHUM İSTASYONU

ANKARA, 3 (Telefonla) — İzmir civarında Nazillide tesis edilmesi mukarrer pamuk tohum islâh istasyonu için yapılan tetkikat neticesinde muvafık görülen arazinin alınması muamelesine dair hazırlıklar başlamıştır. İstasyonun tesisine memur edilen zevata muvafik görülen arazi sahiplerinin kimler olduğu bildirilmesi hususu yazılmıştır. Bunun için iktısat vekilliğinin tahsisatı mevcut olduğundan arazi mübayaa edildikten sonra tesisata başlanacaktır.

Bu sene bu arazinin ekilmesine başlanacak ve istasyon için yapılacak inşaatın da inşaat mevsimi gelince yapılması temin olunacaktır.

SABIKALI KAÇAKÇILAR

ANKARA, 3. (Telefonla) — Kaçakçılık kanununun her tarafta tatbikine çok ehemmiyet verildiği malûmdur. Bu meyanda sabıkalı kaçakçıların, her hangi bir hizmete ve vazifeye alınmaması için mahallî zabitalarınca sabıkalı defterine kayıtları yapılmaktadır.

Ankarada tartı farkları kaldırılacak

ANKARA, 3. — Şehrimiz zahire ve ticaret borsaşında faaliyetle mübayaa devam ediyor. Her vakit olduğu gibi bu sene de köylüler ile alıcılar arasında ölçek meselesinden dolayı bazı ihtilâflar hadis olmuştur. Memleketimizin hemen her tarafında ve yekdiğerinden farklı ölçekler kullanılıyor,.

Hatta bu ölçeklerin ufak tefek farkları kasaba ve köyler arasında bile tehalüf ediyor. Borsa komiserliği bu ihtilâfları nazarı dikkata alarak bunları halledecek bir talimatname hazırlamak için katiyetle çalışıyor.

Talimatnamede ölçek ihtilâfından başka ayrıca numuneye gayri muvafık çıkan mallar hakkındaki ihtilâfları hal çarelerı tespit etmektedir.

Haber aldığımıza göre ölçek farkı hususunda alıcıların yerlerinde yapılan tartılarla tartılan malların aynı olarak konulması ve borsaya müracaat halindeborsa muhamminleri tarafından malın tekrar tartılmasının temini ve nümuneye gayri muvafık olan mallara da mal döküldükten sonra ihtilâfa mahal kalmamak için çuvallar içinde iken bakılarak ona göre muamele görmesi hususlarıdır.

Hâlâ pek iptidai bir usul olan ölçek usulü dolayisile hadis olan bu ihtilâfların esaslı çarehalli medeni dünyanın kabul ettiği kilo vakidi kıyasîsini kabul eylemekle kabildir ki bu da iktisat vekâleti tarafından yapılacak ölçüler kanunu ile temin edilmiş olacaktir.

İZMİRDE MİLLET MEKTEBİ

İZMİR, 2. A. A. — Bu gün saat onsekizde hâlkın hararetli tazahuratı arasında 66 millet mektebinin küşat resmi icra kılınmış ve bu münasebetle valî tarafından heyecanlı bir hitabe iradedilmiştir. İlk ders takrir edilmiştir. Derslere her akşam saat sekizde devam edilecektir.

SAMSUNDA ŞARBON HASTALIĞI

ANKARA, 3. (Telefonla) — Samsunda şarbon hastalığı baş göstermiş olduğu ve bu hastalığın insanlara da sirayet ettiği haber almarak bir hey'et gönderilmişti. Hey'etin raporları vekâlete gelmiştir.

Spor

Futbol hey'etinin musip kararları

Lik maçları- Istanbul şildi- Istanbul muhteliti

Birinci ve ikinci takımlar-zaif teşekküllerin tevhidi- 12 takım- Birinci kümenin iki sonuncusu ite ikinci kümenin iki birincisi

Istanbul Futbol Hey'eti, evelki akşam bütün İstanbul kulüpleri murahhaslarının iştirakile, şayanı dikkat bir içtima akdetti. Ben bundan evelki futbol hey'etinde aza idim. Evelki akşam yeni futbol hey'etinin reisi Hamdi Emin Beyin ağzından çıkan cezrî ve musip kararları işittikçe, bir buçuk sene kadar o hey'ette bir sandalye işgal ettiğime adeta utandım ve sıkıldım. Halbuki, bu şekil idarenin tatbikini her kese rağmen o zamanlar terviç ettiğim, bu yolda ki neşriyatımla sabittir. Böyle olduğu halde, kendimi de hesaba katarak itiraf etmeliyim ki, tabık hey'et Istanbul futboluna zerre kadar ne bir iyilik ve ne de bir yenilik gtirmemiştir. Bunun içindir ki, bu gün çürüklüğü iki kere iki dört eder gibi tahakkuk etmiş olan "lâstikli" ve «renkli» nizamnamenin, her terakki çaresine hail dar çerçevesi içinde kalmıyarak bize cezri ve musip kararlar veren yeni futbol hey'eti reisini dinlerken, içinden kalkıp elini öpmek arzusu yükseliyordu.

Evelki akşam, federe olarak on yedi adedine çıkan ve bir kısmı çok zaif olan Istanbul futbol takımlarının, azamî olarak on ikiye indirilmesi fikri etrafında toplanılmıştı. Futbol hey'eti reisi Hamdi Emin Bey zaif teşekküllerin, kulüp idaresi cihetinden olmasa bile futbol taazzuvu cihetinden birleşmeleri lüzumundan bahsetti. Bu birleşmeler için gösterdiği esbabı mucibe çok haklıydı. Hamdi Emin Beyin bir defa daha izah ettiğine ve her kesin de az çok malûmu olduğuna göre, 17 takım Istanbul için fazladır. Takımların fazlalığı kuvvetleri, bir iki takım hariç kalmak üzre zaafa uğratmaktadır. Bu yüzden iyi bir oyuncu zaif bir takım içinde sönüp gitmektedir. Birinci takımları bile bir mevcudiyet gösteremiyen kulüplerin ikinci takımları yoktur ve bunun için istikbali hazırlıyacak genç futbolcu yetişmemekte ve yahut ta pek az yetişmektedir. Takımların çok olması ve üç kümeye münkasim bulunması saha ve zaman işgal ederek, istikbalin birinci takımları olacak ikinci takımlara faaliyet sahası ve zamanı bırakmamaktadır. Bundan başka kulüplerin çokluğu ve silik mevcudiyetleri her türlü maddî ve manevî yardım ihtimallerini selbetmektedir.

Hamdi Emin Beyin bu izahatını dinleyen kulüp mürahhaslarından bir çoğu, hatta birleşme teklifine maruz kalan Altmordu, Üsküdar, Süleymaniye mürahhasları bu teklifi temamile müfit buldular ve derhal tarafdar oldular. Diğer bir iki kulüp mürahhası, birleşecek takımların semt uzaklığı, idarecilerin aralarında anlaşamamaları, birleşmiş takımlara fazla ve ya eksik oyuncu vermek iddiası gibi mani teşkil edecek bir kıymeti olmıyan itirazlarda bulundular. Bunların bir kısmına mukni cevaplar verildikten ve bir kısmına da, meselâ bir ihtilâf zuhurunda futbol hey'etinin hakem olması gibi çareler bulunduktan sonra zaif teşekküllü futbol takımlarının likmaçlarına muhtelit olarak girmesi kararlaştırıldı. Bu kabilden olarak Beylerbeyi - Üsküdar, Altmordu - Hilâl, Süleymaniye - Darüşşafaka takımlarının muhtelit olarak likmaçlarına gireceği anlaşıldı. Bu esas üzerinde fiksatür yapıldı. Bu cuma birinci kümenin ilk oyunları olarak Taksim stadyomunda, Galatasaray Beykozla, Fenerbahçe de Vefa ile karşılaşacaktır.

Futbol hey'etinin en musip kararlarından biri de altısar takımlar ile ikinci küme likmaçlarına, bu takımların ikinci sınıf oyuncularını da iştirak ettirecek kararıdır. Yâni birinci takımlar aralarında çarpışacakları gibi, ikinci takımlar da aralarında karşılaşacaklardır.

Futbol he'etinin bundan başka bir de Istanbul Şildi projesi vardır. Bu tıpkı İngiltere'de likmaçlarından hariç yapılmakta olan "İngiltere kupası" na müşabihtir. Hututu esasiyesi henüz takarrür etmiş olmamakla beraber, tespit edilen Istanbul takımları turnuva şeklinde ve şampiyonlukla alâkası olmıyarak "Istanbul Şildi" maçlarını yapacaklardır.

Futbol hey'etinin fikrine göre, icabında gerek Istanbul'la Türkiyenin diğer şehirleri ve gerek Avrupa şehirleri arasında yapılacak müsabakalara en kuvvetli bir şekilde İstanbul muhtelitini tespit ve ihzar için, her ayın üç cuması likmaçları ile İstanbul şildi maçlarına tahsis edilerek bir cuması da muhtelit takımın yapılması, oyuncularının seçilmesi, tecrübe edilmesi, hazırlanması müsabakalarına tahsis edilecektir. Bu suretle yakın bir zamanda en iyi unsurları ihtiva edebilecek bir İstanbul muhtelitinin meydana geleceğine şüphe edilemez.

Şimdiye kadar tatbik edilen usule nazaran birinci kümenin sonuncusu ile ikinci kümenin birincisi arasında bir terfi müsabakası yapılmakta ve ikinci küme birincisi kazandığı takdirde birinci kümeye geçmekte idi, daha doğrusu lâfzan bu böyleydi. Zira şimdiye kadar bunun amelî şeklini pek göremedik, gördü isek bile bu işin nazarî tatbikatı arasında hatıramızdan silindi, kayboldu. Netekim Süleymaniye - İstanbul Spor mes'elesi elân bir az mual lakta durmaktadır. Bu gibi münakaşat ve ihtilâfata mahal kalmamak üzre, birinci küme sonuncusunun ikinci küme birincisile, maç yapmadan otomatik bir şekilde tebdili mevki etmesi kararı ortaya atıldı. Futbol hey'eti bu terfi ve tedenninin, birleşen takımlara tahmil edilen fedakârlık dolayisile bir teşvik olmak üzre birinci küme beşincisile ikinci küme ikincisine de teşmilini takarrür ettirdi. Yâni bu suretle bu mevsim sonunda ikinci kümenin birincisi ve ikincisi hiç bir müsabakaya tabî olmadan birinci kümeye geçecek, birinci kümenin beşincisi ile sonuncusu da ayni şerait dairesinde ikinci kümeye ineceklerdir. Bu karar bir taraftan birinci kümeye geçmek için ikinci kümedeki takımların, diğer taraftan ikinci kümeye düşmemek için birinci kümedeki takımların, bir üçüncü cepheden de ayni şeraite tabi olacakları şüphesiz bulunan ikinci takımların, her seneden fazla çalışmalarını intaç edecektir. Bundan ise İstanbul ve dolayisile Türkiye futbolunun edeceği kâr, çok samimiyetle temenni ederiz ki eski zararlarımızı telâfi etsin.

MÜSKİRAT BÜTÇESİNE ZAM

İspirto ve ispirtolu içkiler inhisar idaresinin 929 malî sene bütçesinin iptidaî mevat mübayaası maddesine bir milyon 550 bin lira munzam tahsisatın ilâvesi tasdiki âliye iktiran etmiştir.

DÜNKÜ SİS

Dün sabahta limanımızı bir sis kaplamışsada deniz seferleri üzerine bir tesiri olmamıştır.

ROMANYA SEFİRİ GİTTİ

Romanya sefiri M. Filâliti dün memleketine avdet etmiş-

MİLLİYETİN ŞEHİR HABERLERİ

Vilâyette

Yollar

Bir kısmı kıştan evel bitirilecektir

Vilâyet yollarının tamirine devam edilmektedir. Bu yollardan bir kısmı bitmiştir. Bazı yolların da kıştan evel bitirilmesine büyük bir faaliyetle çalışılıyor.

Yakında Vali Vekili Muhiddin Beyinde yolları teftiş için mülhakata gideceği haber alınmıştır.

İNZİBATA VERİLENLER

Muhtelif dairelerden devamsızlık ve saire dolayısı ile bazı memurlar Vilâyet inzibat meclisine verilmiştir. İnzibat meclisi yakında toplanarak bunlar hakkında karar verecektir.

VİLÂYETİN EMRİ

Vilâyette haza ve nahiyelere millet mektepleri hakkında mühim bir tebliğat yapılmıştır. Bu tebliğatta millet mekteplerine devam mecburiyetinin köylüye anlatılması ve devam etmiyenlerin cezalandırılacağının ilânı bildirilmiştir. Bu hususa nahiye müdürleri ve köy hey'eti ihtiyariyeleri son derecede dikkat edecektir.

RUS EMLÂKİ

Yeniden bazı Beyaz Rus emlâki daha bulunmuştur. Tasfiye edilen Beyaz Rus emlâki satılmaktadır.

MASA TEŞKİLÂTI

Temlik işlerinin çabuk görülmesi için iskânda yapılmakta olan masa teşkilâtı bitmiştir.

TEVHİT RAPORU

Vilâyetle Emanetin tevhidi raporu henüz Dahiliye Vekâletine gönderilmemiştir.

VİLÂYETİN DUVARI

Vilâyet Hükûmet konağı önündeki duvarın kaldırılarak caddenin genişletilmesi için evelce Şehremaneti Vilâyete müracaat etmişti. O zaman Vali bulunan Süleyman Sami Bey buna razı olmamıştı. Haber aldığımıza göre bu duvarın geriye çektirilmesi mukarrerdir.

500 KURUŞLUK MAAŞLAR

Müskirat inhisar idaresi İskaç sene evel mütekait ve dullardan yüz kuruşa kadar maaş alanların 10 seneliğini tesviye etmiştir. O zaman bütçeye kâfi derecede tahsisat konmadığı için 500 kuruşa kadar maaş alanların 10 senelikleri verilmemişti.

Mühassesatı zatiye idaresi bu kısım maaş sahiplerin 10 senelik maaşlarını birden vermek için hazırlıklarını yapmıştır. Ancak bu sene B. M. meclisinde müzakere edilecek olan yeni tekaüt kanunu mütekait ve dulların vaziyetlerini yeni bir şekle tabi tutacağından yenikanun çıkmadan evel 500 kuruşa kadar maaş alacaklar hakkında hiç bir muamele yapılamıyacaktır.

LİKÖR VE KONYAK FABRİKALARI

Müskilat inhisar idaresi İstanbulda iki fabrika açacaktır. Bu fabrikalardan biri likör, diğeri konyak fabrikasıdır. Avrupa'ya gittiklerini, dün yazdığımız, Asım, Naim Cemil B. lerle likör mütehassısı M. Benzi'den müteşekkil heye Paris'te likör ve konyak fabrikalarını gezecek ve burada yapılacak likör ve konyak fabrikalarının makine ve sair tertibatını mübayaa edecektir.

Likör ve konyak fabrikaları İstanbulda yapılacaksada henüz makalleri tespit edilmiş değildir.

Heyet'in Avrupadan avdetini müteakip hemen faaliyete girişilecektir. Fabrikaların ilkbaharda faaliyete başlamaları muhtemel görülmektedir.

MÜSKİRAT İDARESİNİN ÜZÜM MÜBAYAATI

Müskirat inhisar idaresi şimdiye kadar İzmirden 40 bin

Emanette

Oktruva!

Ağır olduğundan bazı trikotaj fabrikaları tatili faaliyet etti

Trikotaj fabrikası sahiplerinden alınmakta ve son zamanlarda bir çok şikâyata yol açmış bulunan oktruva resmi hakkında görüşmek üzre dün Millî sanayi birliği hey'eti idaresi toplanacaktı. Lâkin ekseriyet olmadığı için bu içtima yapılamamıştır.

Diğer taraftan birlikten verilen malûmata nazaran oktruva resminin ağırlığı karşısında son günlerde trikotaj fabrikalarından bir kısmı fabrikalarını kapatmışlardır. Bir kısmı da bu günlerde tatili faaliyet etmek üzredir.

Bundan evel yeni oktruva tarifesi tadil edilirken Cemiyeti belediyece acele tetkik edildiğinden tarifenin bir kere daha tetkik olunarak şayet o zaman bir hataya düşülmüş ise bunun tashihi cihetine gidilmesine karar verilmiş isede trikotaj fabrikaları sahipleri bu tetkik neticesinde de kendilerinin tatmin edileceklerine kani değildirler. Mamafi birlik şehremanetine müracaat ederek bu sefer tarife tetkik edilirken kendi taleplerinin de ehemmiyetle nazarı dikkate alınmasını rica edecektir.

EKMEK NARHI 10 PARA İNDİRİLDİ

Narh komisyonu dün şehremanetinde toplanarak yeni fiatleri tespit etmiş ve ekmek narhı salı gününden muteber olmak üzre 10 para tenzil edilerek 16 kuruştan 15 kuruş 30 para ya indirilmiştir. Francala narhı aynen ipka olunmuştur.

NÜMEROTAJ LAVHALARI ÜÇ AYDA TESLİM EDİLECEK

Sokak lavhaları ile evlere konacak yeni numaraların emaye olarak yapılması müteahhide ihale olunmuştu. Bu lavhaların imaline başlanmış olup müteahhit bunları nihayet üç aya kadar şehremanetine teslim edecek ve ondan sonra yerlerine konmağa başlanacaktır. Sokak ve cadde isimlerinin de bir listesi yapılmıştır. Listeye nazaran isimlerde hiç bir değişiklik yoktur. Eski isimler aynen ipka edilmiştir.

KONSERRVATUAR VE TİYATRO PROJELERİ YAPILDI

Taksimde yeni bir Konservatuvar ve asrî bir tiyatro binası inşa etmek üzre şehremanetine müracaat eden Alman grupu bu baptaki projeleri yaparak vermiştir. Projeler tetkik edilmekte olup muvafık görüldüğü takdirde inşaat için müzakereye girişilecektir.

SEYYAH REHBERLERİNE VESİKA

Şehrimize gelen seyyahlara rehberlik eden tercümanlara yeni vesikaları tevdi edilmiştir.

Bu vesikayı hâmil olmıyanlar tercümanlık etmekten menolunacaklardır.

BOZUK YUMURTALARDAN PASTA YAPILAMIYACAK

Piyasada yumurta ile imâl edilen mevattan bazılarının çürük yumurtadan yapıldığı anlaşılmıştır.

Emanet, halkın midesini bozmamak için yumurtadan yapılacak, pasta, çörek, pandispanya, makarna gibişeylerin imalinden evel terkibinin belediye tarafından mürakabesini usul ittihaz edecek ve çürük, bozuk yumurtalı mevaddın satışını menedecektir.

DİLENCİ TOPLIYAN MEMURLAR ÇOĞALTILACAK

Dilenciler son günlerde gene çoğaldı. Şehremaneti, dilencilerin takibi için tayzif ettiği me-

Maarifte

Okuma odaları

Halk kahvelerden kurtarılacak

Halkın parasız okuma ihtiyacını temin için okuma odaları tesis edilecektir. Okuma odaları kıraatane şeklinde yapılacak halki kahvelerden kurtaracak ve bazi geceler konferanslar verilecektir.

MİLLET MEKTEPLERİNDE

Millet mekteplerinde tedrisat muvaffakiyetle devam etmektedir. İlk tahmin ve hesap üzerine küşat edilmiş olan 700 mektep büyük bir rağbet görmüştür. Maarif idaresi mektep adedini fazlalaştırmayı düşünmektedir. İdare Millet mekteplerindeki tedrisatı bu sene kendi muallimleri ile idare etmektedir. Geçen sene hariçten bir çok hoca alınmıştı. Bu sene bundan sarfınazar edilmiştir.

Yalnız talimatname müessesatı "iştihdam ettikleri memur ve hademelerini" okutmaya mecbur ettiğinden bu gibi müessese ler maarife müracaatla kendilerine hoca tavsiye edilmesini rica etmişlerdir.

47 İNCİ MEKTEPTE MÜSAMERE

Beyazıtta 47 inci mektepte Millet mektebinin küşadi münasebeti ile dün akşam bir müsamere tertip edilmiştir. Müsamerede Halk Fırkası Beyazıt nahiyesi idare reisi Maarif ve Sıhhiye Müfettişlerinden Dr. Bürhanettin, Dr. Süleyman Fehim Beylerle birçok davetliler bulunmakta idi.

Ders devresinin hitamında şehadetname alacak talebe şerefine gene bir müsamere verilecektir.

KÜTÜP HANELERDEKİ KİTAPLAR TETKİK VE TASNİF EDİLECEK

Maarif vekâleti şehrimizdeki kütüpanelerin tevhidine karar vermiştir. Şehrimizde 120 yi mütecaviz kütüpane vardır.

Halkın istifade ettiği kütüpaneler Fatihteki Millet kütüpanesile Beyazıttaki umumî kütüpanedir. Bu kütüpanelerde her sınıf halkın istifade ettiği kitaplar vardır.

Maarif vekâleti mevcut kitaplardan hangilerinden istifade edileceğini anlamak için bir komisyon teşkil ettirecektir. Komisyon işe yaramayan kitapları bir depoya dolduracak, içlerinde istifade edilecek kitaplar bir kütüpaneye toplanacaktır.

Kütüphanelerin tevhidinden sonra vefa lisesi yanındaki talebe yurdu umumî kütüpane olacaktır.

LİMAN KAZALARINA KARŞI TEDBİRLER

Son günlerde limanda, bilhassa geceleri fazla kaza olduğunu gören Ticareti bahriye müdiriyeti, kazaların sebebini araştırmış ve esaslı tedbirler ittihaz etmiştir. Kazalar, ekseriyetle, deniz merakibinden bazılarının fenersiz olmasından ileri gelmektedir. Ticareti bahriye müdiriyeti, iki kontrol motörü ile geceleri fenersiz gezen merakibi takip ve tecziye etmektedir.

FRANSIZ SEFİRİ GELDİ

Fransız sefiri kont dö Şambron dün memleketinden avdet etmiştir.

---

murların adedinin çoğaltacaktır.

Malûl dilencilerden Darülacezeye sevkedilenlerden müesseseyi terk edenler mahkemeye verilecektir. Dilencilerden taşralı ve sıhhati yerinde olanlardan tenbihata rağmen dilencilik yapanlar İstanbuldan memleketlerine gönderileceklerdir.

CEZALANDIRAN ŞOFÖRLER GENE ÇOĞALDI

Teşrinievel içinde, Seyrüsefer memurluğu tarafından cezalandırılan şöförlerin miktarı gene mühim bir yekûn tutmaktadır. Cezalandırılan şöförlerin miktarı ve sebepleri şunlardır: Caddeyi işgal 10, saati mühürsüz 19, sür'atiseyir 8, memnu caddeden geçmek 3, emre itaatsizlik 15, tramvayın solundan geçmek 2, beyannamesiz şöförlük, 12, müşteri almamak, 2, numarasız 21.

Mahkemelerde :

Fatiha böyle mi okunur?

Zengin haladan kalan bir mirasın hikâyesi

Veraset senedi almağa gelmişler. Ölen, babaları değil, anneleri değil bilâvaris vefat eden zengince bir halâ.

Ben gelinciye kadar muhakemeleri olup bitmiş. Koridor muhaverelerinden işin iç yüzünü öğreniyorum. Fakat bu bir muhavere değil adeta bir çekişme:

— Kadının payapay sekiz sene lâzımlığını döktüm de bir gün olsun yüksünmedim. Helâlü hoş olsun. Bir gün o da benden yüksünmedi. Kızkardeşimsin ama ben doğruyu doğru eğriyi eğri söylerim. Bir gün: "Nasılsın hala?" diye hatırımı sormadın. Öleceğine yakın...

— Suş suş. . Yalan söyleme. . Ona senden ziyade benim hakkım geçti. Eniştemden ayrıldıktan sonra aylarca beraber düşüp kalktım. Hem de. .

— Neyse. . Beni fazla söyletme!

— Söyle bakalım. İçini boşalt ta kurtların dökülsün. .

—Benim dökülecek kurdum yok. Mekânı cennet olsun, âlemde sana bir iş etmeli idi ki sen de beğeneydin. .

— Yapamazdı ki. . Kanun var. Öküzün altında buzağı arıyorlar bu zamanda. . . Aklın sıra beni mirastan mahrum ettirecektin ama olmadı... Senin öz halansa benim neyim?

— Hadi, hadi. . budala gibi söylenip te canımı sıkma! Parasız pulsuz bir hala olaydı sanki arayıp soracaktın, değil mi?

— Ben senin gibi sağlığında kendime mal bağışlatmadım. . Ama dur bakalım. . Onun da geri alınması zamanı gelir elbet. . .

— Bağışlattisam senetli sepetli, şahitli ispatı bağışlattım.

— Merak etme, ben avukatlara danıştım. "Matuh"un vasiyeti hükümsüzmüş.

— Aman güleyim bari. . Bunu sana hangi avukat söyledi?

— Orası sana ait değil. . .

İş böyle gittikçe azıtıyordu. Nihayet sarı yeldirmeli, çıkık çeneli bir kadın aralarına girip gürültüyü bastırdı, birini bir tarafa, birini öteki tarafa çekerek:

— A kızım, dedi, siz ölen halanıza fatıhayı böyle mi okursunuz. Bırakın da kadının kemikleri dinlensin canım!. . .

* * *

GÜNÜN ADLİYE HABERLERİ

Azılı bir katil dün teslim edildi

Dün İstanbul adliyesine azılı bir katil teslim edilmiştir. İsminin Haydar olduğunu söyliyen bu katil kendisini Sinop hapishanesine götüren jandarmanın elinden kurtulmuş ve kaçarak İstanbula gelmiştir.

Haydar Adana Dört yol Halkı fırkası reisini öldürmüş ve mahalli mahkemesince 24 sene ağır hapse mahkûm edilmişti. Trabzondan Seyrisefainin Ankara vapurile Sinopa gönderilirken nasılsa kendisini muhafazaya memur jandarmanın elinden kurtulup buraya geliyor. Vapurda kendisile beraber seyahat eden Galatada oturan Hasan, Haydarın firar ettiğini öğrenince derhal zabıtaya ihbarı keyfiyet ediyor. Bu suretle derdest ve adliyeye sevkedilen mahkûmun evrakı muavin Necmettin beye verilmiştir.

HAPİSANE KAPI MEMURU

Tevkıfhaneyi umumî kapı memuru Hüseyin efendinin vazifesinde ihmal ve terahisi görüldüğünden hakkında lüzumu muhakeme kararı verilmiştir. Hüseyin efendinin evrakı 3 üncü cezaya havale olunmuştur. Mahkemeye ayın 20 sinde başlanacaktır.

GAZA KOLZA KARIŞTIRANLAR

Petrol kolza yağı karıştırdıkları için aleyhlerine Şeker ve Petrol inhisarı tarafından dava ikame olunan 11 bakkalın davasına dün 3 üncü cezada devam olundu. Evrak geçen celsede mütalaa için müddei umumiliğe verilmesine karar verilmişti. Halbuki evrak ancak dün verilebildiğinden mütalaanın ihzarı zimnında muhakeme 14 teşrinisaniye kaldı.

Meclis encümenlerinde

Encümen azalıklarında mühim ilâveler yapılacak

ANKARA, 3 (Telefonla) — Yarın Mecliste ruznamede başka bir şey olmadığından yalnız encümenler intihabı yapılacaktır.

Bu sene encümenlerde atideki tebeddülât olacaktır:

Adliye encümenine Refik (Bayazıt) Refik İsmail B. ler yerine Abdülhak (Erzincan) Tevfik Fikret (Konya) B. ler ilâve edilecektir.

Arzuhal encümeninde tadilât yoktur.

Bütçe encümeninde Şakir (Çanakkale) Şefik (Trabzon) Asaf (Bursa) Nafi Atuf (Erzurum) Ata (Niğde) yerine Remzi (Ayıntap) Kâzım (Konya) Rüştü (Diyarıbekir) Behçet (Meraş) Salih Vait (Bordur) B. ler ilâveten.

Dahiliye encümenine Cemil (Bolu) Nevzat (Konya) B. ler yerine Ata (Niğde) Mithat (Menteşe) B. ler ilâveten.

Divan muhasebat encümenine Hüseyin (Elaziz) Şefik ve Rifat (Çangırı) B. ler ilâve olarak intihap edileceklerdir.

Divanı muhasebat encümenine İsmail Hüsnü (Balıkesir) B. ve Hariciye encümenine Cemal Hüsnü B. yerine Vasıf B. (İzmir) intihap edilecektir .

İktisat encümenine Kâzım Hüsnü (Konya) merhum Nurettin (Meraş) yerine Cevdet İzrap (Kütahya) ve Rahmi (İzmir) beyler.

Kütüphane encümenine Ahmet Rasim B. (İstanbul).

Maarif encümenine İsmail Hakkı (Balıkesir) Samih Rifat (Çanakkale) yerine Hazım Ahmet (Elaziz B. ler.

Maliye encümenine Fikret (Konya) yerine Mahmut Nedim (Malatya) Şefik (Trabzon) B. ler ilâve.

Meclis hesap tetkik encümenine Hasan (Elaziz) yerine Rifat (Ankara) Millî Müdafaa encümenine Abdülhak B. (Erzincan) yerine Cemil B. ilâve Nafia encümenine Salih Vait (Bordur) yerine İlyas Sami B. (Bitlis) ilâve.

Sıhhiye encümeninde tadilât yoktur.

Teşkilâtı esasiye encümenine Hüseyin Rüştü B. yerine Asaf (Bursa) B. ler intihap edilmişlerdir.

Encümen riyasetlerinde ve mazbata maharrirliklerinde ehemmiyetli tadilât yoktur.

Yalnız Bütçe encümenine İstanbul meb'usu Fuat B. gelecektir. Fuat B. in Divanı muhasabata geçmesi kalmıştır.

İsmail Hakkı B. (Balıkesir) divanı muhasebat encümenine reis olacaktır.

GÜVERCİNLERİN AVLANMASI MEMNU

Cami avlularındaki güvercinlerin avlanması menedildiği halde son günlerde güvercinlerin bazı kimseler tarafından avlandıkları görülmektedir.

Bu hayvanları avlamaktan vazgeçmiyenler hakkında takibat yapılması tekarrür etmiştir.

Fikir ve Mizah

Milliyet

ASRIN UMDESI "MİLLİYET,TİR

4 Teşrinisani 1929

İDAREHANE—Ankara caddesi No. 100

Telgraf adresi: Milliyet, İstanbul

Telefon numaraları: İstanbul 3911, 3912, 3913

ABONE ÜCRETLERİ

	Türkiye için	Hariç için
3 aylığı	400 kuruş	800 kuruş
6 "	750 "	1400 "
12 "	1400 "	2700 "

Gelen evrak geri verilmez

Müddeti geçen nüshalar 10 kuruştur.

Gazete ve matbaaya ait işler için müdüriyete müraacat edilir.

Gazetemiz ilânların mesuliyetini kabul etmez.

BUGÜNKÜ HAVA

Dün hararet en çok 15 en az 9 derece idi. Bugün hava ekseriyetle bulutlu olacak, rüzgâr poyraz eseektir

FELEK

TUTULDU!

Cuma günü iki kişinin muhaveresine şahit oldum. Birisi tramvaylardan pek eksik olmıyan yankesicilerden birine cüzdanını kaptırmış ve bunu hadiseye lâyık bir sûzişle arkadaşına anlatmış. Bu vak'a geçen Perşembe günü olmuş... Ertesi Cuma günü bu iki zat öyleden biraz sonra bir kahvede buluşmuşlar... Cüzdanı çalınan zat kahveye daha evel gelmiş, diğeri sonra onu görüp içeri girmiş.. Selâmlaştılar... Yeni gelen oturdu ve:

— Tutulmuş! dei.. Öteki istical ile sördu:

— Aman deme! Sahi mi?

— Sahi de lâf mi? gözümle gördüm yahu! Galatasarayın önünde!

— Amanın dur yetişeyim! Parası aşırılan fırlıyor, öteki sükûnetle kahvesini içiyor. On dakida sonra giden geri dönüyor.

— Ayol ne tutulmuş ne bir şey! Merkeze sordum, haberleri yok!

— Belki Merkez dikkat etmemiştir. Ben gözümle gördüm, şöyle kenarından ufak bir parça!

— Kendine gel yahu! Ne parçası. Yankesicinin kenarı olur mu?

— Ne yankesicisi ayol! Ben güneşin tutulmasından bahsediyorum.. Sen ne anlayorsun?..

Öteki homurdandı.. Bu meyanda teskini hiddet için bazı kelimatı tayyibe de sarfetti galibâ!

İBADULLAH!

Şu günlerde palamut ve toriğin kepazeliğine dikkat ettiniz mi? Gulâtı Bektaşiyeden Merhum Nafi Babanın kurban bayramında elinde bir torik olduğu halde giderken rast geldiği münasebetsiz ahbabına verdiği cevabı bilir misiniz? Bu münasebetsiz ahbap Babafendiyi elinde torikle görünce:

— Babafendimiz! Diğer canlar kurban Bayramında koyun keserler. Zatiniz torik mi zebhe deceksiniz?

— Evet erenler! Biz Sıratı bahren geçmek niyet ettik.. demiş..

Doğruyu söylemek lâzımgelirse bu bolluk galibâ çoğumuza bu yolu tercih ettirecek. Palamut okadar çok çıkıyormuş ki alıcı olmadığından tekrar denize dökuyorlarmış.. Eğer sahih ise ne acınacak şey... Memlekette bir balık konserve fabrikası olmaması yüzünden milyonlarca servet denize dökülüyor.

Zügürt arkadaşlardan biri bu bolluğa bakarak bir "Palamutla tedavi,, usulü keşfetmiş. Yaptığı listede, 1 - tavası, 2 - ısgarası, 3 fırını, 4 - yahnısı, 5, şiş kebabı, 6 — kiremit kebabı, 7 — dolması, 8— lakerdası, 9— tüssülüsü, 10 — Haşlaması, 11 - mayonezlisi, 12 - köftesi.. Ona sörarsanız tatlısı da olurmuş ama ben size tavsıye etmem. Ne dersiniz şu listaya?

FELEK

Cinler ve periler

—Tristan Bernard—dan

Gedeon dedi ki:

— Evet, evim bir kaç hafta tekin değildi. Sonra gene tekinleşti. Cinlerle periler, fazla dikiş tutturamadılar.

Oturduğum apartımanı biliyorsunuz değil mi? Druo mahallesinin işlek bir caddesinde, elli senelik bir binadır. Beş katı vardır. Birinci, ikinci, üçüncü katlarda sessiz, sakin kiracılar vardır. Dördüncü katta sanatkâr bir karı koca oturur. Erkek zayıf, çiroz gibi, sinirli bir adam. Karısı, tıpkı kendisi gibi, berbat bir mahluk.

Beşinci katın kiracısı, eski hâkimlerden mösyö Greto dö Grotdiye' dir. Apartımanın onbeş senelik kiracısıdır. Kızı bir kaç zaman evel evlendi.

Bundan altı ay evel, sanatkâr mösyö Alberti, merdiven başında bana garip bir haber verdi. Bir kaç zamandır, tam gece yarısı, apartımanda acayip sesler işidiliyormuş kahkahalar duyuluyor, zincirler sürükleniyor, inil tiler duyuluyormuş. Mösyö Alberti titriyordu.

Gürültüler tam üstten geldiği için, mösyö Greto dö Grotediye'ye sormuş. Onlar hiç bir şey duymadıklarını söylemişler. Üçüncü katın kiracıları ise, hafif bir tıkırtı doymuşlar amma, ehemmiyet vermemişler.

Kapıcı, evde cin peri bulunmadığını söylüyor, Alberti ve karısı ile eğleniyormuş..

Bir kaç gece, evde nöbet bekledik. Ses sada çıkmadı. Cinlerle periler kendilerini teşhir etmek istemezler...

Son gece, mösyö Albertinin dairesinden çıkarken, kiracılar bir araya geldik. Görüştük. Mösyö Greto dö Grotediye, mösyö Alberti ile karısının apartımandan çıkıp, sayfiyeye gitmeleri lâzım geldiğini ileri sürdü. Karı ve kocanın sinirleri pek bozuk olduğundan, sükûne ihtiyaçları vardı.

Bunu pek makul gördük. Ertesi gün onları ikna ettik. Taşındılar.

Yerlerine gelen kiracılar, geceleri hiç bir gürültü işitmediler.

Gedeon sustu. Sorduk:

— Netice?

— Netice, periler Albertileri kaçırmışlardı.

— Sahiden cin ve peri mi varmış?.

— Yok canım... Amma fazla söyleyemem.

— Kuzum söyle.

— Dedikodu yapmaz mısınız?

— Yapmayız.

— Greto dö Grotediye'nin kızı nişanlıydı. Evlenmek için boş bir apartıman arıyorlardı.

Albertiler gittikten sonra apartımanı onlar kiralayıp evlendiler.

Mösyö Greto dö Grotediye'nin kızı, sahıden cin gibi bir kızdı...

Nakleden
Selâmi İzzet

Mektepliler müsabakası

Fransadaki buhran

25 inci haftanın 2 inciliğini Galatasaray Lisesinden 362 Muzaffer Bey kazanmıştır. Bu yazı şudur:

Son haftanın en mühim siyasî hadisesi şüphesiz Fransa kabinesinde husule gelen buhrandır. Daha bir kaç ay evel vuku bulan bir kabine buhranı (Briand)ın (Poincaré) yi istihlâf etmesile yatıştırılmıştı.

Fakat son hadise eskisinden çok daha mühimdir, ne kadar devam edeceğini ve neticenin ne olacağını kimse kestiremez.

İstifaya gösterilen başlıca sebep mecliste bir takım tali meselenin reye vazedilmesi üzerine hükûmetin "11" rey farkla akaliyette kalmasıdır.

Briand'ın istifasile senelerdenberi Avrupayı idare eden ellerin, yani (Çamberlain, Strezmann ve Briand) hepsi de sahneden çekilmiş bulunuyor. Avrupa hatta cihan siyasetini idare eden bu üç siyasî recül Lokarno, Daves, Young plânları ve Kellog sulh misakı gibi bütün dünyayı alâkadar eden mühim ve müşterek eserler meydana getirmişlerdi.

Senelerdenberi iki devlet hariciye nazırlarının gayretile pek sıkı olan Fransa - İngiltere münasebatı son İngiliz intihabında muhafazakârların amele fırkası tarafından mağlûp edilmesinden sonra zayıflamıştır.

«La Haye» konferansında İngiliz maliye nazırı M. Snovden'in meclisteki Fransız murahhasını ne elim vaziyetlere düşürdüğü hatırlardadır.

Bu konferansın neticesi Fransızları memnun etmemiş ve netice olarak Briand kabinesi de iktidarını kaybetmiştir. Bunların asıl sebebini bunda aramak lâzımdır.

Bu vaziyet karşısında Reisicumhur M. Doumergue kabine teşkiline radikal sosyalistlerin reisi M. Daladier'yi memur etmişti. M. Daladier sol cenah fırkalarile teşriki mesai ederek kabine teşkiline çalıştı, fakat sosyalistlerle uyuşamaması yüzünden muvaffak olamadı. Bugün Fransada sabit ve sağlam bir ekseriyetle bir fırkanın kabine teşkil etmesine imkân yoktur. Çünkü azası 600 den fazla bir mecliste bir fırkanın 120 den fazla mebusu yoktur. Bunun içindir ki Fransa kabineleri mecliste bir (Coalition) a istinat etmekte idiler.

Yeni kabinenin kim tarafından teşkil edileceği belli olmamakla beraber, mecliste ekseriyeti daha az olan sağ cenah fırkaları tarafından teşkili ihtimali zayıftır. Briand kabinesinin istifası yalnız Fransızları değil bütün Avrupayı alâkadar edecek mahiyettedir. Bu anî istifa neticelenmek üzre olan mühim işleri yarıda bırakmıştır.

Vaziyetten en fazla endişe eden İngilizlerdir. Strezemann'ın ölümü, Briand'ın sukutundan sonra La Haye de kazandıkları muvaffakıyetin talikından şüpheleniyorlar. Alâkadar hükûmetler tarafından henüz tasdik edilmeyen Young plânı, Rin'in tahliyesi, Sar meselesi, Londra konferansı gibi bütün Avrupayı alâkadar eden meseleler yeni Fransız kabinesinin alacağı şekle tabidir.

MİLLET MEKTEPLERİ

Bu sene Millet mektepleri umumiyetle

Naime Halit Alfabesi

okutmağa karar vermişlerdir. Bu alfabe bilhassa büyükler için yazılmıştır. Nümune isteyiniz.

Muallim Halit kitaphanesi

ANADOLU

SIGORTA ŞIRKETI

Türkiye İş Bankası tarafından teşkil edilmiştir.

Yangın - Hayat - Nakliye - Kaza - Otomobil - mes'uliyemaliye Sigortalarını kabul eder.

Adres: 4 üncü Vakıf han İstanbul

Telefon: İstanbul — 531 Telgraf: İmtiyaz

Himayei etfal reisinin beyanatı

(Birinci sahifeden mabadi)

Cemiyetimizin büyük hamisi Reisicumhur Hazretlerinin ve hükûmetimizin kıymetli müzaheretleri ve muasır ihtiyacatı bihakkın müdrik halkımızın unutulmaz şefkati sayesinde bugün 440 yerdeki cemiyet teşkilâtının delâletile bu mühim vazifeyi hüsnü ifa etmeğe çalışıyoruz.

Ötedenberi halkımızdan istiham ettiğimiz şeyler meyanında mühim bir noktayı da burada bilvesile tekrar etmek isterim. Diğer memleketlerde cemiyetlerin en büyük noktai istinadı, cemiyetin azalarıdır.

Halkımız günde on para gibi cüzî bir parayı Himayei Etfal cemiyeti için ayırmak lûtfunda bulunurlarsa Himayei Etfal cemiyeti şüphe yoktur ki, kendisine terettüp eden vazifeyi daha kolaylıkla ve daha geniş muvaffakiyetle ifa edebilecektir.

Şurası da muhakkaktır ki, halkımız çok şefkatlıdır.

Yalnız bu şefkati hayır müesseselerine tavsiye etmeleri hem kendi arzularının yerine kolaylıkla gelmesini temin edecek ve hem de cemiyetlerin kudsî gayelerinin tahakkukunu tescil etmiş olacaktır. Halkımızın cemiyetimize karşı daha fazla muavenet ve muhabbet göstermesinin nüfusumuzun tezayüdüne mühim amil olacaktır. Bütün tetkikat gösteriyor ki, bilhassa kadınları velûd olan Türkiye'de çocuk vefiyatının önüne geçildiği ve çocuk bakımı bihakkın temin edildiği takdirde 40-45 sene zarfında nüfusu bir misli tezyit etmek mümkündür.

Himayei Etfali takviye bizi bu suretle mesut neticeye isal edecek en mühim vasıtalardan birisidir.

Ankara'da bir diş polikilinigi açılmıştır. Ankara mekteplerine devam eden mevcut talebelerden lüzum görülen talebe bu kılinikte dişlerini tedavi ettirebilecektir. Bu sene içinde diğer büyük vilâyet merkezlerinde de bu diş kliniklerini teksir edeceğiz.

Ankara'da ikinci bir diş kliniğini de hamam önünde açacağız. Cemiyetin bu seneki çocuk haftası hazırlıkları şimdiden başlamıştır. Geçen sene kıymetli kalem sahibi zevatın bu seneki çocuk haftası kitabı için kendilerine yeniden mektuplar gönderildi. İdare amirlerinin bu bayram hakkındaki mütalâaları soruldu. Ve memleketteki mevcut çocuk mütehassıslarının çocuk bakımı hakkındaki mütalâa ve fikirlerinde bu seneki çocuk haftası eserine dercedilecektir. Ayrıca geçen sene bu bayram hakkındaki matbuatın neşriyatının telhisine çalışılacaktır.

Yeni harflerle bastırılan kitaplar mektep talebelerine mühim tenzilâtlı fiatlerle verilecektir.

Umumî merkez; çocuk haftası esnasında (Köylü anaya) ve (Şehirli anaya) isimli iki eser neşrederek öğütlerinin analar arasında tamima çalışılacaktır. Çocuk haftası afişleri bu sene daha başka bir şekilde merkezde ana kucağındaki tesisat ta yaptırılmaktadır. Bir haftaya kadar ikmal edilecektir bu suretle müessese-ye daha fazla çocuk alınması imkânı hasıl olacaktır;

Cumhuriyet bayramı dolayısiyle halkımız tarafından cemiyetimizin tebrik telgrafnameleri ve mühim miktarda sarf edilmiş olduğu görülmüştür.

Bu sene şefkat telgraf kâğıtlarının daha fazla rağbet görmesi için müteaddit ve muhtelif afişler yaptırılacaktır.

Çocuk bahçesinin noksanları gün geçtikce ikmal ettirilmekte ve bahçe çocuklarımızın azami istifa dekerini temine yarayacak bir hale sokulmaktadır.

Cemiyetin aza miktarı da gün geçtikce artmaktadır.

Hariç Avrupa ve Amerika memleketleriyle olan temasımızda hergün biraz daha kuvvetlenmekte ve oralardaki Himayei Etfal teşkilâtımızın takviyesine çalışılmaktadır.

Bahçe Kapıda Eczacı Hasan Bey tarafından taklitçilik serlâvhası altında gazetelere veriten ilân sahibi Hasan Bey tarafından tekzibi:

Kolonya etiketlerimi Üsküdarda şekerci ve kolonyacı Hasan Efendi tarafından taklit edildiğini ilân etmiş isemde yapılan tahkikattan bunun doğru olmadığı anlaşılarak bu yüzden rencide ettiğim Hasan Efendinin kalbini kendisine tarziye vermek suretile mes'eleye nihayet verilerek muhakememizden sarfınazar ed[illegible]

LEDİ HAMİLTON

KORİN GRİFFİT - VİKTOR VARKONİ

Önümüzdeki 6 teşrinisani çarşamba akşamı MELEK SİNEMASINDA JORJ BANKROFT ile OLGA BAKLANOVA bu meşhur artistlerin asri maliye ve borsa mahafilinin muhteşem ve lüks muhiti içinde vücude getirdikleri en muazzam eserleri.

PARA KURDU
(SAMSON)

filminde görüneceklerdir. Paramunt filmidir

DİKKAT!!

Önümüzdeki 6 T.sani çarşamba akşamı

Elhamra sineması

2 inci sesli ve sözlü filmi olan ŞARL ROGERS ve NANCY KAROL un temsili

ÜÇ NİKÂH

filmini iraeye başlayacaktır. Sözlü varyeteler Gisdorf Girls in Bleues su ve Fokstrotları ve Rakel Mellerin şarkısı Noi dö la uare Paramut filmidir.

OPERA SİNEMASININ

Şimdiye kadar misli görülmemiş bir muvaffakiyetle irae etmekte olduğu

AŞK ZANBAĞI

harikulâde sesli filminde Ünitet Artistin parlak yıldızı LUPE VELEZ i şarkı söylerken, dans ederken, gülerken, ağlarken ve hatta bir pehlivan gibi döğüşürken gördüğünüz zaman behtü hayret içinde kalmamanız kabil değildir.

K. C. A Fotofonn mükemmel sesli makineler bütün sesleri gayet vazih bir surette aksettiriyorlar.

Adana belediye riyasetinden:

Adana belediyesi tarafından irae edilecek arsa üzerine ihtiyaç nisbeti şartnamesinde gösterilen MEZBEHA ve teferrüatı ile soğuk hava depoları ve yevmiye on ton buz çıkarabilecek buz fabrikası inşa ve te'sisi kapalı zarf usulile münakasaya konulmuştur. 1 - İnşaat ve te'sisat peşin esas üzerine ihale edilecektir müteahhit her istihkak raporını aldıkça inşaat bedelinin temamı tediye olunur.

2- Münakasa 15 Kânunevel 929 pazar günü saat on dörtte Adana belediyesinde müteşekkil Belediye meclisi tarafından icra kılınacağından taliplerin münakasa, müzayede ve ihalât kanunu ile olbabdaki şartnameler tarifatı dairesinde hazırladıkları teklifnamelerini vakti mezkûra kadar makbuz mukabilinde belediye riyasetine tevdi ve ya irsal eylemeleri lâzımdır.

3 - Münakasaya iştirak edeceklerin ehliyet vesikalarını berayi tetkik yevmi münakasadan la'ekal sekiz gün evel göndermeleri neşrütdır.

4 — Hazırlammış olan proje, şartnamei fennî ve münakasa şeraitini ve sair evrakı lâzımayı muhtevi dosyalar belediyeden yirmi beş lira mukabilinde tedarik olunabilir ve hariçten müracaat edecek taliplere bedeli mükabilinde posta ile gönderilir ve her türlü izahat dahi talep vukuunda der hal bildirilir.

5 — Muvakket depozito miktarı maktuen yirmi bin liradır, ihale tarihinden itibaren bir hafta zarfında bu miktar bedeli ihalenin yüzde on beşine iblağ edilecektir .

İstanbul Üçüncü Hukuk Mahkemesinden: Evkafa ait Sirkecide Sirkeci caddesinde Emir Camii ittisalinde (12-No.) arsanın ecri misil ve müsemmadan (44433) kuruşun tahsili hakkında Evkaf Müdiriyetinin Nâdi Bey aleyhine ikame eylediği davanın (30 Teşrinievel 929) tarihli celsesinde ilânen vaki tebliğa rağmen gelmemiş olduğundan gıyabında muhakeme icrası ve bilâ muamele muhakemenin (11 Kânunevel 929) Çarşamba saat onüç buçuga bırakılmış olduğundan gelmediği takdirde gıyabında muhakemeye devam olunacağı ilân olunur.

Pek yakında

Etual Sinemasında

VOYVO

GLAKSO güzel ve gürbüz çocukları yetiştirir.

Güzel şarkı ve melodi amatörleri meşhur ve harikülâde muganniye

MADELEN GREY

işitmek üzre önümüzdeki çarşamba akşamı saat 21,30 da

Fransız tiyatrosuna

gitap edeceklerdir.

En maruf şarkileri bunlardır:

LA CHANSON DE FRANCA, LE LİED E PAGNOL LE FOLKLORE ALLEMAND, LE POEME JUİF

Hamiş: Matmazel Greyin ikinci ve son konseri önümüzdeki cuma günü saat 17 de matine olarak verilecektir.

Fransız tiyatrosunda asılı bulunan her iki programı mutalaa ediniz.

Liseler mubayaat komisyonundan:

Vefa orta mektebinde ber mucibi keşif yaptırılacak olan inşaat, 24/11/929 tarihine müsadif pazar günü saat on altıda ihalesi icra kılınmak üzere kapalı zarf usulile münakasaya konulmuştur. Şeraiti anlamak ve keşifnameyi görmek isteyen taliplerin komisyon kitabetine müracaatları.

"Milliyet,, in edebi tefrikası: 80

AŞK GÜNEŞİ

Etem İzzet

canımıza, varlığımıza yabancı ne varsa yakıp yıkıp aşıp taşıp geçiyoruz..

Afyonu bir sel tufanı gibi eritip geçeli iki gün oldu. Düşman kanını zaferimizin şerbeti gibi içerek geçtik, ve gidiyoruz. Bu gidiş Türkün gidişidir.. İzmire gidişidir. Yıldırımların da ancak bu kadar hızı vardır. Kürreyi döndüren el yıldırımlarını gazabının rasgele kurbanlarına yağdırıyor! Türk milleti yıldırımın kendisi oldu ve bütün bir mazlûm dünyanın kurtuluşuna yol verdi. İzmir bu yolun ilk durağı olacak ve.. Elektirikleşen insan bir gün nur topu gibi göğe yükselip yer yüzüne güneş bilinecektir.

Biz bu yolun yolcusuyuz!

. . . . . .

Gülünecek şey değil mi?. Ne oldu kral Konstantenin:

— Afyonda ki tahkimatımızı dünyanın en kuvvetli orduları üç ayda ancak zorlar!

Diyişi?.. Türk neferi bir sabahtan akşama kadar Afyonun tel ve demir örgülerinin altını üstüne getirdi.. Bir lâv seli gibi Konstantin ordularını eritti eçti. Bu lâvın kaynağı kalplerimizde yanıyor..

Türk kalpleri yanıyor.

Ateş var. Ateş!

Ateşin karşısına durulamaz!

Geçeceğiz ve.. Gideceğiz!..

Akşam....

Biz kovalıyoruz.. Onlar kaçıyorlar! Bu kaçışın arkası İzmir rihtımında alınacak!

Mehmedin ayak bağı çözüldü!

— Dur...

diyecek yok.

Fakat, ne lâ'netleme bir kaçış! Yakıyorlar. Afyondan beri bütün Türk köylerine ateş verdiler. Yaralılar, sıhıyeler haber getiriyorlar. Bütün Türk köyleri gazla, benzinle tutuşturuluyor, kadın, erkek, çoluk çocuk ele geçen her Türk iplere bağlanarak yangının içine sürülüyormuş!

Nerde insanlık davasının başında görünenler, nerde:

— Humanitaire

Avrupa, Amerika ricali?. Körler mi, bu kaçıştaki haileyi görmiyorlar mı? Dünkü yaralı kafilesile gelen Hızır çavuş anlattı:

— Afyonun bir köyünde horozlara varıncaya kadar canlı ne varsa hepsini mektebe doldurup süngülemiş, sonra da binayı ateşlemişler. Asker köyü kül buldu!

Tarih bunun üstüne şenaat kaydetmemiştir! yuh olsun onların insanlığına.

31 Ağustos...

Zafer!

Zafer!

Zafer!

Baş döndürücü bir zafer.

Muzaffer olduk.

Onun dediği gibi:

— Düşman vatanın harimi ismetinde boğuldu.

Türke kendi toprağının üzerinde.. Kendi güneşinin altında ilk ciğer dolusu hürriyet ve istiklâl nefesini aldıran bu zaferi gene kendisi en iyi anlatıyor:

— Güneş mağrıba yaklaştıkca ateşli, kanlı ve ölümlü bır kıyametin kopmak üzere olduğu bütün ruhlarda hissolunuyordu. Bir az sonra cihanda büyük bir inhidam olacaktı. Ve.. Beklediğimiz hâlâs güneşinin doğması için bu inhidam lazımdı. Hakikaten semanın karardığı bir dakikada Türkün süngüleri düşman dolu o sırtlara hücüm ettiler.

Artık karşımda bir ordu, bir kuvvet kalmamıştı.

. . . . . Gecenin huruşan zulmeti içinde neticeyi gözle görmek için güneşin tekrar şarktan tuluuna intizarı zarurî kılıyordu..."

Dumlu pınar işte bu inhidamdır! Dumlu pınar bu doğuştur.

Kendi adını alan zaferini gene kendisi en iyi tasvir edebildi. Biz bu inhidamda yalnız Yunan ordularını değil asırların sürüyüp getirdiği bütün bir dünya düşmanlığının çöküşünü seyrettik!

Biz bu doğan güneşin gölgesinde Mustafa Kemal Türkiyesinin kan kırmızı hürriyetini bulduk..

Biz bu güneşin doğuşunda dünya Türklüğünün varlık hamlesini, iman kuvvetini sezdik. Ve.. Bu gün bu imanın yarattığı ordular gene onun emrile gidiyorlar:

— Ordular ilk hedefini Akdenizdir. İleri!

Hızla gidiyorlar. Yarışırcasına gidiyorlar. Bu gidişte bir kasırga zoru, bir bora dehşeti; büyük bir yangının dev alevi var!

Bu zor, bu hız, bu kasırga bu gün yarın Akdenizinecek.. Orada dinlenecek, orada:

— Oh...

Diyecek, orada ciğerlerini yeni havaya yelken edecek

(Bitmedi)

Ekonomi

Ticaret sarayı yapılıyor

Bu hafta içinde sarayın temellerinin kazılmasına başlanacak

Dördüncü Vakıf han karşısında yapılacak Ticaret sarayı komisyonu dün de bir içtima yapmıştır.

Bu içtimada sarayın arzusunun yapılan topografya haritası tetkik edilmiş ve muvafık görülmüştür.

Bu hafta içinde sarayın temel taşı için sondaj ameliyesi yapılacak ve temel kazılacaktır.

Ticaret sarayı Vakıf hanın karşısında bulunan dükkânların arkasındaki arsaya yapılacaktır.

Sarayın önünde bulunan dükkânlar caddenin nizamında bulunmadıklarından Emanet tarafından kaldırılacaktır.

OTOMOBİL FİATLERİ UCUZLIYACAK MI?

Yakında açılacak olan şehrimizdeki Ford otomobil montaj fabrikası otomobil fiatlerini ucuzlatacağı yazılmıştı.

Aldığımız malûmata göre, hükûmet bu fabrikadan çıkacak olan her otomobil için 30 dolar gümrük verecektir.

Bunun tesirile Ford otomobillerinin fiatlerinde 60 lira tenezzül olacaktır.

Diğer otomobil müesseseleri bunun umumiyetle otomobil fiatlerine tesir edemiyeceği iddiasındadır.

Mamafi ancak Ford montaj fabrikası mamulâtı piyasaya çıkarıldıktan sonra vaziyetin tavazzuh edebileceği beyan edilmektedir.

Son istatistiklere göre otomobil lâstik sarfiyatı artıyor. Bunun miktarı bir senede 35,000 e bâliğ olmuştur.

Dünya buğday stoku — Yapılan **istatistiklere nazaran dünya buğday stoku seneden seneye inanılmayacak derecede fazlaşmaktadır.**

Bu stokun artması buğday piyasasında bir durgunluk tevlit ettikten başka fiatleri de mütemadiyen düşürmektedir.

İstatistiklere nazaran 1927 senesinde bütün dünya buğday stoku 6,399,000 tondu. Bu miktar 928 senesinde 8,599,000 ve 929 senesinde 13,689,000 tonu bulmuştur.

Her geçen hafta hatta gün bu miktara biraz daha ilâve etmektedir.

Kambiyo fiatleri — **Dün borsada İngiliz lirası 1032 kuruş otuz parada açılmış ve bir aralık 1034,5 kuruşa kadar yükseldikten sonra öğleyin 1031 kuruşta kapanmıştır.**

Altın 900, liret 9,03,5 kuruştan muamele görmüştür.

Adana pamukları — **Pamuk piyasası son günlerde biraz gevşek gitmektedir. Mamafih Türk pamukları dünya piyasasında rağbettedir.**

Dünya pamuk piyasasının en mühimmi olan Liverpol piyasasında kânunusani teslimi malların libresi 9 pens 64 santim. Mart teslim malların libresi 9 pens 73 santimden muamele görmektedir.

* * *

Kambio Borsası 3/11/929

İSTİKRAZLAR		
İtikraz dahili	097	62,50
Düyunu muvahhide	212	20
İkramiyeli demir yolu	6	75
SENETLER		
İş bankası	11	55
Anadolu demir yolu	23	80
İ. Tramvay. Ş.	73	50
İ. U. S. Şirketi		22,00
İ. Su Şirketi	38	50
İ. Tütün A. Ş.	10	10
İ. Değirmen Ş.		34,50
İ. Değirmen Ş.	5	75
A. Çimento Ş.	29	50
İ. Telefon Ş.	27	75
İ. M. Ecza Ş.	4	75
İ. Hayriye	18	00

TAHVİLAT		
Anadolu D. Y. 1. T.		36,00
Anadolu D. Y. 2. T.		36,00
Anadolu D. Y. 3. T.		38 00
Tünel şirketi		4,40,00
Elektirik şirketi		4 40,00
Rıhtım Şirketi.		17 30
H. Paşa liman şirketi		—

ÇEKLER

Londra	1031 00,00	Newyork	0,47 92.50
Paris	12 01.00	Atina	26 33,00
Cenevre	2 44 12	Roma	09 03 50
Bükreş	25 25,00	Amsterdam	01 17,25
Brüksel	3 38 00	Sofya	65 25.00
Prag	15 97,50	Berlin	1 97,87
Viyana	3 37,75		

İstanbul Hayvan Borsası 3/11/929

Diri satışlar

Cinsi	Adet	Kilo asgari	Kilo azami
Kıvırcık	000	00	00
Dağlıç	000	00	00
Karaman	2245	28	30
Kuzu	000	00	00
Keçi	012	23	23
Karayaka	463	17	21
Sığır	137	09	14
Dana	09	09	12
Manda	02	09	9

Et satışları

Cinsi	Kilo fiatı Asgari K.	Kilo fiatı Azami K.
Kıvırcık	31 20	43 68
Dalıç	00 00	00 00
Kaaraman	42 90	54 60
Kuzu	00 00	00 00
Keçi	00 00	00 00
Karayaka	27 30	42 90
Sığır	00 00	00 00
Dana	00 00	00 00
Manda	00 00	00 00

ticaret ve Zahire Borsası 3/11/929

Buğday	ÂZAMİ K. P.	ASGER K. P.
Yumuşak	17,12	15,12
Winter		
Kızılca	17,15	17,00
Sert	—,—	—,—
Dökme	16,30	16,00
Yumuşak mahlut	—,—	—,—
Sert	—,—	—,—
Romanya	—,00	—,00
Bulgarletan	—,00	—,00

Hububat

Nohut	30,20	30,20	Kuşyemi 26,15 26,10

Un

Ekstra Ekstra	1600,00	1200,00
Ekstra	1255,00	1190,00
Birinci yumuşak	1310,00	1185,00

Birinci sert	1230.00	1160,00
İkinci	0000,00	0000,00
Üçüncü	0000,00	0000,00
Razmol		
Kepek		
Paspal		

Zahire

Çavdar	13,15	13,10
Arpa	10,15	09,15
Mısır	10,10	10,—
Yulaf	00,00	00,00
Keten tohumu	00,00	00,00
Fasulye	28,00	28,00
Mercimek	00,00	00,00
Nohut	17,00	17,00
Börülce	00,00	00,00
Bakal	00,00	00,00

MİLLİYETİN EĞLENCELERİ

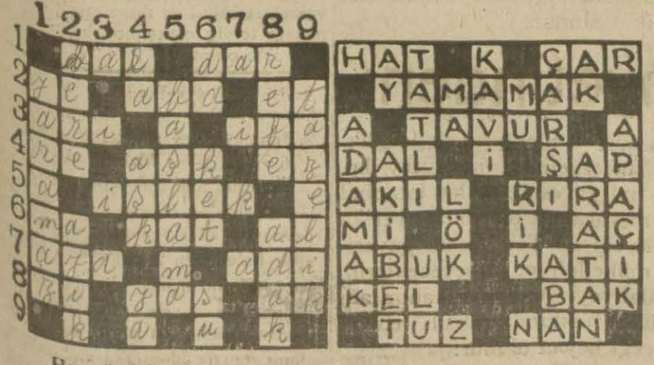

Bu günkü yeni bilmecemiz

SOLDAN SAĞA:

1.- Enin aksi (3). Tabii tatlı (3).
2.- İçmenin aksı (2). kalın kumaş (3). Derinin altı (2).
3.- Bal yapan (3). İşlemek (3).
4.- Nota (2). Gönül (3). Çiğne (2)
5.- Mururu uburu fazla (5).
6.- Beraber (2). Tabaka (3). Kırmızı (2).
7.- Avuç içi (3). Bayağı (3).
8.- Elifbeden bir harf (2). Matem (3) Beyaz (2).

Dünkü bilmecemizin halledilmiş şekli

	HAT		K		ÇAR			
		YAMAMAK						
A		TAVUR				A		
DAL		İ		ŞAP				
AKIL			RIRA					
Mİ	Ö		İ		AÇ			
ABUK			KATI					
KEL				BAK				
	TUZ		NAN					

YUKARDAN AŞAĞ:I

1.- Uslu olmıyan (7).
2.- Yara (4). Sarhoş olmıyan (4).
4.- Nida (2) Sevda (3) Nida (2).
5.- İptidar etme (7).
6.- İle (2). Engel (3) İçilen şey(2)
7.- Kır (4). Vadedilen şey (4)
9.- Gençlik (7).

Bir bu eksikti..!

Dişçilerin imtihanı bahsi...

Muallim Halil Beye gelen mektup haylı tahaf

Büyük bir dedikodu mevzuu haline gelen dişçiler meselesi kapanmış addedilirken, bir hadise işin alevlenmesine sebep olmuştur. Son hadise, meçhul bir komitanın (?) tertibi olduğu altındaki imzadan anlaşılan bir tehdit mektubundan çıkmaktadır.

Son ihtilâfatın ve gürültünün permili dişçilerin imtihanı mes'elesinden çıktığı malûmdur. Dişçiler, yâni diştabipleri, mektepten mezun olmayanlarla aynı hukuka malik olmalarını hazmedememişler, ve malûm mesele zuhur etmişti.

Permili dişçilerin imtihan edileceği gün imtihana memur diş tabipleri gelmemişlerdi. Bunu bu zevatın istifası takip etmiş, bu suretle dişçiler arasında imtihanın icrasına manî olmak için bir cereyan bulunduğu tahmin edilmiştir.

İSTİFA ETMEYEN AZA

İmtihanı icra edecek heyet meyanında bulunan muallim Halil bey, heyetin istifa etmeyen yegâne azası idi. Halil bey imtihanları yapmak istemiştir. Halil beyin bu hareketi dişçiler arasında infial uyandırmıştı.

MEKTUP GELDİ..!

Netekim Halil bey çarşanba günü mektebe geldiği zaman bir mektup bulmuş, açınca hayret içinde kalmıştır, mektup başta Sıhhiye vekili olduğu halde Server Kâmil ve Halil beyler hakkında bir takım münasebetsiz ve ağır kelimelerle başlıyor ve şöyle nihayetleniyordu:

"Sekiz yüz diş tabibinin şerefini kırmak cinayetile meşgul olan hasut doktorlarla beraber oldun ve sekiz yüz diş tabibinin nefretini celbettin.

Fakat şunu bil ki, sekiz yüz diş tabibinin içinde son hadiseden ziyadesile müteessir ve müteneffir olan İstanbulda bulunan birbirine sadık yedi arkadaş, aralarında senin mukadderatın hakkında üç gündenberi geceli gündüzlü devam eden içtimalar neticesinde en cezrî ve kat'î kararı vermişlerdir.

Senin hurriyetini tahdit eden bu kararın birinci maddesi seni muayyen bir müddet zarfında istifaya davet etmektir. İkinci maddesi, matlûp istifadan imtina ettiğin takdirde yedi arkadaş her şerefi, mes'uliyeti göze alarak ibreti müessire olacak bir tarzda seni katletmektir.

Bu suretle teşekkül eden komitenin reisi sıfatile yani perşembe gününe kadar istifana mun'azırım. Bu tehdit bir blöf değil, bir hakikattir.

Altı arkadaşımın teessür ve tahammülleri yirmi dört saatten fazla beklemeğe müsait değil, muallimler hakkında iktidarsızlıklarına mebni onlar namuslarıla istifa ettiler, onlar istifa ettikten sonra senin istifa etmemekliğin namussuzluktur.

Seni bekliyen akıbetin pek de hşetli olacağını ilk ve son defa olarak ihtar ediyorum.

Komite reisi

HALİL B. NE YAPTI..?

Halil bey bu mektubu polis müdürlüğüne göndermiş ve tahkikata başlanmıştır.

DİŞÇİLERİ LEKELEMEK İSTEYENLER

Diğer taraftan cemiyet azasından bir dişçi, mesele hakkında bir muharririmize demiştir ki:

— Hadisenin uydurma olması muhtemeldir. Bu hareketin dişçileri lekelemeyi istihdaf eden bir manası vardır. Münevver bir kitlenin bu kabil küçük lüklere düşmesine imkân yoktur. Polis ve adliye tahkikatı hadiseyi elbette tenvir edecektir."

POLİSTE

İKİ İNTİHAR TEŞEBBÜSÜ

1 — Kasımpaşada Camii kebir mahallesinde 20 numaralı evde oturan dökmeci Hüseyin efendinin zevcesi 21 yaşında Leman hanım, kocasına ait 250 kuruşu kaybetmiş, bu yüzden lâf işiteceğinden korkarak permanganat içmiştir. Leman hanım tedavi edilmektedir.

2 — Beyazıtta Mesih paşa mahallesinde oturan etfaiye İstanbul grupu ser makinisti Burhanettin efendi, zevcesi Zehra hanımla geçinememesinden müteessiren tuz ruhu içmiş, hastaneye kaldırılmıştır.

KİRACİLAR BİRBİRİNİ DÖĞMÜŞLER

Beşiktaşta orta çiftlik sokağında 49 numaralı evde oturan Zehra hanımla Adil, Mehmet, Bahattin efendiler ev kirasi yüzünden kavga etmişler, bir birlerini sopa ile dövmüşlerdir.

SEKTEDEN VEFAT

Sütlücede kayıkçı 50 yaşında Salim dün kayığına binerken üzerine ansızın fenalik gelmiş, derhal düşüp ölmüştür.

PALTO HIRSIZLARI

Bahçekapıda Selâmet hanında avukat Asim beyin yazıhanesine kahveci Elya ile asansörcü Avadis girmiş, bir pardesö çalmışlardır.

ZEYNEBİ SEVGİLİSİ KAÇIRMIŞ

Gedikpaşada Saraç İshak mahallesinde Çeşme sokağında oturan seyyar satıcı Etem ağanın kızı on beş yaşında Zeynep, sevgilisi Mustafa tarafından kaçırılmıştır.

Zeynep yeni kapıda medresede sakin Ayşe hanımın yanında bulunmuş, babasına teslim edilmiştir.

RAKI VERMEMİŞ DİYE ÖLDÜRMEK İSTEMİŞ

Sabıkalılardan Çolak Hayri Divan yolunda Kâmilin lokantasında kendisine rakı vermediği için lokantacıya katil kastile altı el silâh atmış, kaçmıştır.

BİR TRAMVAY KAZASI

Taksim-Sirkeci hattında işliyen 353 numaralı vatmanın idaresindeki 118 numaralı tramvay arabası 70 yaşında Eskiçya isminde bir kadına çarpmış, ağır surette mecruhiyetine sebebiyet vermiştir. Mecruh hastaneye yatırılmıştır.

TİYATROLAR ve SİNEMALAR

ŞEHREMANETİ HASİLE KUPONU

Tepebaşı tiyatrosunda Salı günü akşamı saat 21,30 da yalnız muallimlerle talebelere **Zehirli kucak** 3 perde Cuma günleri matine saat 15,30 da Her cumartesi akşamları için fiatlarda tenzilât yapılmıştır.

Kadıköy „Hale„ tiyatrosunda 4 Teşrinisani pazartesi akşamı İnkılâp tiyatrosu **Baykuş: facia 3 perde** komedi 1 perde

Zayi: Tatbik mührümü zayi ettim. Mezkûr mühürle hiç kimseye deyin senedim ve kefaletim yoktur. Yenisini hakkettireceğimden zuhurunda hükmü olmıyacağını ilân eylerim. Üsküdarda İskele caddesinde 29 numerolu dükkânda Helvacı Musâ

İstanbul İkinci Ticaret mahkemesinden: İstanbulda Dördüncü vakıf hanında 12 numeroda icrayı ticaretle meşgul iken ilânı iflâsına 23/3/929 tarihinde karar verilen Naci ve şeriki Sıhhat Ecza deposu şirketinin tarihi aczinin 1 kânunusani 929 olarak tespitine karar verildiği ilân olunur.

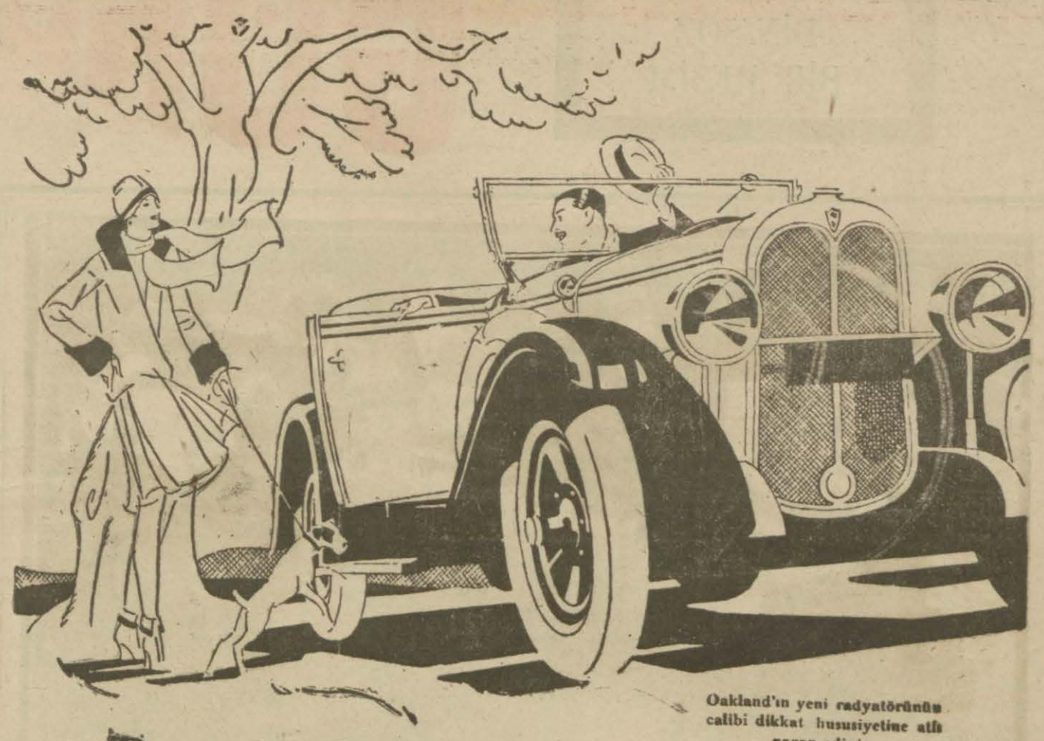

Oakland'ın yeni radyatörünün calibi dikkat hususiyetine atfı nazar ediniz.

Bu yeni Oakland
— Daha şık ve daha zariftir..

1929 Oakland otomobilleri daha güzel ve daha şıktırlar. Fişer; 1928 de parlak bir muvaffakiyet kazanmış olan sevimli ve cazip karoserilerini daha fazla mükemmelleştirmiştir

Tamamen yeni radyatörü, Oakland ile sair marka otomobiller arasında gayet bariz bir alâmeti farika teşkil eder. Kabul edilen bir resim karşısında biperva fakat muvaffak olunmuş bir tecrübe.

Arabanın hususu layenkati arkava kadar temadi eder. Oakland motöründe dahi daha fazla kuvvet hissedilir Uzun kaidesi ve gayet alçak merkezi sikleti, arızalı ve kavisli sahalarda arabanın mükemmel yürüyüşünü ve yeni frenler ise arabanın sarsıntısız ve âni olarak tevekkufunu temineder.

Bu yeni tebeddülâtın icra edeceği tesiratı siz takdir ediniz, daha cazip, daha şık, daha cevval ve daha atılgan değil mi?

Akseleratörünü nihayete kadar itiniz ve harekete bırakınız. Her süratinde bukadar cevval ve canlı binaenaleyh bukadar emin arabalar pek azdır.

Vadeli taksitlerle satın alabileceğiniz Oakland otomobili her türlü kusurlara karşı bir sene teminatlıdır.

Oakland...

TÜRKİYE ACENTALIKLARI.
Kadı Zade MehmetSenihi Bey İstanbul-Beyoğlu, Taksim-Milli Garaj
MüftüZadeMehmetHayri ve AliVeliMehmetzade, GAZİAYİNTAP
Rasih Zade Biraderler, ADANA

BAKTERİYOLOG
Dr. İHSAN SAMİ
Bakteriyoloji laboratuvarı
Pek dakik kan tahlilâtı
(Vaserman teamülü) küreyvat tadadı, tifo ve ısıtma hastalıkları teşhisi, idrar, balgam, cerahat tahlilâtı, Ültra mikroskopi ile frengi taharrisi. sütnine muayenesi.
Divanyolunda Sultan Mahmut türbesi karşısında Tlefon İs. 981

Doktor A. kutiel
Elektirik makineleriyle belsoğukluğu, idrar darlığı, prostat, ademiktidar, bel gevşekliği cilt ve firengiyi ağrısız tedavi eder. Karaköyde Börekçi fırını sırasında 34.

BEHAR
markalı
TIRAŞ BIÇAKLARI
dünyanın en iyisidir.
BEHAR
Her yerde satılır.
Bir kere tecrübe kâfidir.
Deposu: Bahçekapı 1 inci Vakıf Han No 14 Tel. İst. 3949

1929 Barselon büyük mükâfatınıda kazanmış olan

Piyasada satılan saatler meyanında 10 büyük mükâfata malik olan yegâne saattır.
Umumî acentaları: Istanbulda Çarşıyı kebirde
N. K. CEZVECİYAN ve mahtumu

BÜYÜK TAYYARE PİYANGOSU
YEDİNCİ TERTİP
4. ÜNCÜ KEŞİDE
11 TEŞRİNİ SANİ 1929
Büyük ikramiye:
45,000 liradır
Ayrıca:
20,000
15,000
12,000
10,000 Liralık ikramiyeler
ve 10,000 „ Bir mükâfat

Haydarpaşa Mağaza Müdürlüğünden

Aşağıda yazılı malzeme pazarlıkla alınacağından talipleriin aym (6) ncı çarşamba günü on ikiye kadar mağaza mübayaat kısmına müracaatla fiat vermeleri ilân olunur.

2500 Metre Bahçe kafes teli 1,20 arzında
1700 Kilo Dikenli tel
1000 Kilo Demir lavha 1/2 m/m
2000 « « « 1 m/m

Istanbul san'at mektebi müdürlüğünden:

Akşam erkek san'at mektebi derslerine başlanmıştır. Makinistler marangozlar, Elektrikçiler, bilgilerinizi arttırınız. Ancak bu sayede işlerinizde daha iyi muvaffak olur kazancınız artırabilirsiniz. Akşamları saat 6 dan 8 e kadar bu derslere devam ederek şahadetname alınız. Kaydı kabul için geç kalmadan müracaat ediniz. Her şey meccanendir. Sıhhî tesisat şubesi açılmıştır. Döşemeciliğe talebe kayıt edilir.

Devlet demiryolları ve limanları umumî idaresinden;

Pekdemir köprüsünün yeniden inşası ve eski köprü demontajı yeniden kapalı zarfla münakasaya konmuştur.

Münakasa 19/12/29 Perşembe günü saat 16 da Ankarada Devlet Demiryolları İdaresinde yapılacaktır.

Münakasaya iştirak edeceklerin teklif mektuplarını ve muvakkat teminatlarını ayni günde saat 15,30 kadar Umumî Müdürlük kalemine vermeleri lâzımdır.

Talipler münakasa şartnamelerini yirmi lira mukabilinde Ankarada, Malzeme dairesinden, İstanbulda Haydarpaşa mağazasından tedarik edebilirler.

Hasan kuvvet şurubu
Kansızlık, ademi iktidar, sinir, verem, Damar, Belgevşekliği, Zaafı umumî, romatizma, sıraca, kemik, ve göğüs, hastalıklarına nafidir. HASAN ECZA DEPOSU. şişesi(60) büyük şişe (100) kuruştur.
Toptancılara tenzilât.

BİN SÖZ
BİR RESİM

GÜNÜN SİNEMASI

Milliyet

PAZARTESİ
4 T. SANİ 1929

İtalya Maliye nazırı Sinyor Valpi cenapları dün şehrimize gelmiştir.

29 teşrinievelde yapılan Cumhuriyet bayramına iştirak eden İzmir kız muallim mektebi izcileri

Bahçe kapıda

Ertuğrul mağazasından:

BAZI DAİRELERDE
TASFİYE
MÜNASEBETİYLE
HAKİKÎ BÜYÜK TENZILÂT

İstanbul liman sahil sıhhiye merkezinden:

Doksan kalem evrakı matbua ve defatirin tabı aleni münakasa suretile mevkii münakasaya vazedildiğinden taliplerin şartnameyi almak ve numuneleri görmek üzere her gün Galatada Kara Mustafapaşa sokağında kâin merkezimiz levazım şubesine ve münakasaya iştirak etmek üzere de 24/T. sani 929 tarihine müsadif pazar günü saat 14 te mezkûr merkezde müteşekkil komisyona müracaat eylemeleri ilân olunur.

Devlet demiryolları ve limanları umumî idaresinden

Samsuna gönderilecek yetmiş vagonun nakli pazarlıkla ihale edilecektir.

Taliplerin 1000 liralık teminat akçelerile 6. XI. 29 Çarşamba günü saat 15 te Haydarpaşa İşletme müfettişliğine müracaat etmeleri lâzımdır. Fazla malûmat almak isteyenler Ankarada Malzeme dairesine Istanbulda Haydarpaşa mağazasına müracaat edebilirler.

Galata Kuledibi İskoç heyeti mektebi müdüriyetinden:

Kâfi mıktarda talebe zuhur ettiği taktirde İngilizce, Almanca, Fransızca usulü defteri, İstenografi ve diğer mevzular hakkında gece dersleri verileceğinden bu derslere devam arzusunda bulunanların Teşrinievvelin 31 inci perşembe günü, Teşrinisaninin ikinci cumartesi ve 4 üncü pazartesi akşamı saat yediden dokuza kadar mektep müdüriyetine müracaat etmeleri ilân olunur.

İspirto ve ispirtolu içkiler inhisar Umum müdürlüğünden:

İdarenin Kabataş anbarında tahminen 20,000, Paşabahçe anbarında 70,000 kilo tahta sandık ankazı ile 50 tane sağlam ve 2 tane köhne çuval ve 200 tane gaz tenekesi vardır. Bunlar ilân tarihinden itibaren bir hafta zarfında satılacağından taliplerin mezkûr anbara müracaatları.

Istanbul vilâyeti orman başmüdüriyetinden:

Balat iskelesinde Hazine namına müsadere olunan 9-276 metro mikâba muadil 136 adet meşe kerestesi 11-11-929 pazar günü ihale edilmek üzre müzayedeye çıkarılmıştır. İzahat almak isteyen taliplerin Istanbul orman baş müdiriyetine ve yevmi ihalede saat üçte defterdarlık binasında ihale komisyonuna müracaatları ilân olunur.

Şehir Bandosuna

Talebe alınacaktır. Konservatuvara müracaat olunması.

Istanbul Nafia fen mektebi mubayaat komisyonundan;

Mektep talebesine 114 ilâ 118 takım elbise kapalı zarf usulile münakasaya konulduğundan taliplerin şartnameyi görmek için her gün ve ihale için de ikinci teşrinin 18 nci pazartesi günü saat 13 te mektepte toplanan komisyona gelmeleri.

Konya encümeni daimisinden:

İdarei hususiyeye ait olan çiftlik dahilinde yaptırılması mukarrer ahır ve hangar ile sair mebaninin bedel keşfi 87123 lira 67 kuruştan ibaret olan bedeli üç senede taksitle ödenmek üzre 10/11/929 tarihine kadar tekrar münakasaya konulmuştur.

Yevmi mezkûrda saat onbeşte encümeni vilâyet odasında pazarlık suretile ihalesi yapılacağından talip olanların ve bu hususta fazla malûmat almak isteyenlerin encümeni vilâyete müracaat eylemeleri ilân olunur.

Öksürenlere Katranı Hakkı Ekrem

"ELEONOR DÖ PARİS„ Ticarethanesi

Parisin meşhur "PATOUT„ "REBOUE„ "ROSE DECA„ "ALPHONSINE„ elb... ticarethanelerinden getirdiği en son moda kadın şapkaları kolleksiyonunu 1 Teşrinisanidenberi saat 9 dan 12 ye ve 14 ten 20 ye kadar Beyoğlunda Hidiviyal Palasın salonlarında teşhire başlamıştır.

Şehremaneti ilânları

Yeniköy Belediyesinden: Dairede mevcut 19 adet odun Sobası kapalı zarf usulile bilmüzayede satılacaktır. Taliplerin 23/11/929 Cumartesi günü saat 11 re kadar teklif varakalarını encümene ita etmeleri ilân olunur.

* * *

Şehremanetinden: Emanete ait 148 numaralı Kamyonet 75, 151 numaralı Kamyonet 100 bedelle talipleri üzerinde olup ihale müddeti 10 Teşrinisani 929 tarihine temdit edilmiş olduğundan taliplerin mezkûr tarihte levazım müdürlüğüne gelmeleri.

* * *

Beyoğlu Dairesinden: Dairede mevcut 7 tane Çini Soba açık müzayedeye konulmuştur. İsteyenlerin tek lif edecekleri fiatın yüzde yedibuçuk teminat akçesini vezneye teslim ederek 28 Teşrinisani 929 Perşembe günü saat 14 te Daire encümenine gelmeleri.

Kendi keendin traş olmak zevklidir. Fakatter ve taze kalmak için meşhur iskambilli
POKER TRAŞ BİÇAĞI

ile traş olmalıdır. Taklitlerinden sakınınız. 10 adedi atmış kuruştur. Umumî deposu İstanbulda Tahta kalâde 10 numarada.
JAK DEKALO VE ŞERİKİ

MAMA
Dr. H. ŞİNASİ
Yavrunuzun en sıhhi gıdasıdır.

ALEMDAR ZADELER VAPURLARI
Seri, lüks karadeniz postası
Bülent vapuru 4 Teşrinisani
Pazartesi günü akşamı saat 18 de
Sirkeci rıhtımından hareketle [Zonguldak, İnebolu, Samsun, unye, Ordu, Gireson, Trabzon, Rize)ye azimet ve aynı iskelelerle Vakfıkebir, Görele ve Sinop iskelerinei uğrayarak avdet edecektir.
Muracaat mahali: İstanbul Meymenet hanı altındaki yazıhane. Telefon İstanbul 1154

Seyrisefain

Merkez Acentası; Galata köprü başında, Beyoğlu 2362 Şube acentesi: Mahmudiye Hanı altında İstanbul 2740

Ayvalık sür'at postası

(Mersin) vapuru 5 teşrinisani Salı 17 de Sirkeci rıhtımından hareketle Gelibolu, Çanakkale, Küçükkuyu, Edremit, Burhaniye, Ayvahğa gidecek ve dönüşte mezkûr iskelelerle birlikte Altınoluğa uğrayacaktır.

Gelibolu için yalnız yolcu alınır, yük alınmaz.

Halat münakasası

Şartnamesinde yazılı evsaf mucibince 88 roda lif halat münakasa ile mübayaa olunacaktır. Kat'i ihalesi 2/kânunu evvel 929 tarihinde icra kılınacaktır. Taliplerin şartnameyi görmek için her gün ve münakasaya iştirak eylemek üzere tarihi mezkûrda saat 16 da levazım müdürlüğüne müracaatları ilân olunur.

9/11/T. sani/929: Kadınlara.
10/T. sani /929: Erkeklere.

Türkiye seyrisefain idaresi mütekaidin, Eytam ve eramilin birinci Teşrin 929 balâda muharrer günlerde verilecektir.

KEFELİZADE HAMDİ VAPURLARI
Bartın sür'at Postası
Birinci ve ikinci sınıf kamaralarile güverte yolcuları için mahfuz mahalleri havi 12 mil sür'ata malik
HiLÂL
vapuru 7 teşrinisani Pazartesi
günü akşamı Sirkeci rıhtımından hareketle Eregli, Zonguldak, Bartın, Kurucaşile, Cide iskelelerine azimet ve avdet edecektir. Yük ve lyocu için Sirkecide yeni handa 1 numrolu acentesine müracaat. Telefon: İstanbul 3.05

TAVIL ZADE MUSTAFA ve biraderleri vapuru
Munta zam Ayvalık Ekspresi
T.Z Saadet vapuru
Teşrinisaninin 4inci pazartesi günü akşamı saat on vedide Sirkeci rıhtımından hareketle Gelibolu, Çanakkale, Küçük kuyu, Altın oluk, Edremit, Burhaniye, Ayvalık iskelelerine muvasalat ve çarşamba günü mahalli mezkûrdan avdetle aynı iskelelere uğrayarak cuma günü Istanbula muvasalat edecektir. Mahalli müracaat: Yemiş Tavilzade biraderler. Telefon Istanbul 2210

K. Z. A yekta vapurları
Muntazam Akçeşehir - Cide haftalık postası
İnönü 2
vapuru teşrinisaninin 4üncü Pazartesi günü akşamı Sirkeci rıhtımından hareketle (Akçaşehir, Alaplı, Ereğli, Zonguldak, Bartın, Amasra, Kurucaşile ve Cide) iskelelerine azimet ve avdet edecektir.
Müracaat: Eminönü İzmir sokak No. 11 Ahmet Yakta vapurları idaresi. Tel. İst. 1399.

NAİM VAPURLARI
İzmir postası
Seri, lüks ve muntazam olan
ADNAN vapuru Tşrinisani
4 üncü PAZARTESİ
günü 16 da Galata rıhtımından hareketle (İzmire) ve Çarşamba günü İzmirden Istanbula hareket eder.
Galata Gümrük karşısında Site Fransez hanında 12 numarada Umumî acantalığına müracaat. Telefon Beyoğlu: 1041

Belsoğukluğu frengi olanların nazarı dikkatine
Dr. horhoroni
Fennin en son usulile kat'i olarak eski ve yeni belsoğukluğu, frengi, idrar darlığı, bel gevşekliği ve mesane ve bilcümle kadın rahatsızlıkları tedavi olunur. Beyoğlu Tokatlıyan yanında mektep sokak No 35 Tel: B. O. 3152

Cağaloğlunda
Kiralık hane
Üç oda muntazam ve gayet kullanışlıdır. İsteyenlerin Cağaloğlu hamamında Hasan çevuşa müracaatları,

BÜYÜK FIRSAT
Müstesna bir Han ve mükemmel bir köşk satılıyor: 79
Fenerbahçe caddesinde numerolu büyük müzeyyen bahçeli (Kalorifer, elektrik, terkos, sarnıç, kuyu, banyo, arabalık) vesair müştemilâtı havi 12 odalı villânın temamı ile Galatada (Arapyan Han) denilen 6 dükkân ve 60 odalı, asansörlü senede (12,000) lira icar getiren hanın nısıf hissesi satılıktır. Köşke ve Han kapıcısına müracaat.

İstanbul limanı sahil sıhhiye serlebabetinden

İki adet motör imal ettirilecektir. Bunların imali kapalı zarf usulile münakasaya vazedilmiştir.

Taliplerin motörbota ait şartname ve krokiyi; teminatı kat'iye ve muvakkata mektuplarını almak üzre her gün Galatada Kara-Mustafa paşa sokağında kâin merkezimiz levazım memurluğuna müracaatları ve münakasa kanunu mucibince ve şartnamede muharrer olduğu veçhile tanzim edecekleri teklif mektuplarını münakasa günü olarak tespit edilen 14 Teşrinisani 929 tarihine müsadif perşembe günü saat on dörtten evel makbuz mukabilinde merkezde müteşekkil ihale komisyonuna tevdi eylemeleri ilân olunur.

Cebelibereket Vilâyeti Muhasebei hususiye müdürlüğünden:

kilosu		kilosu	
3600	ekmek	240	Fasulya
1800	et	240	nuhut
420	pirinç	500	patates
420	makarunya	10	pirinç unu
350	sadeyağ	20	un
270	tuz	10000	kömür
300	şeker	10000	odun
2700	süt	900	gaz
3000	yoğurt	8	büber
300	soğan	12	kırmızı büber
120	üzüm	tane 500	yumurta
120	kayısı	57	peynir
120	erik	300	sabun
10	bamya	8	limon tozu

Ceyhan memleket hastanesinin balâda cinsi ve mıkdarı muharrer bir senelik iaşesi yirmi gün müddetle münakasaya vazedilmiştir. Taliplerin şeraitile bu baptaki encümen kararını anlamak ve pey sürmek üzre Ceyhan kaymakamlığı ile Cebelibereket Vilâyeti encümenine müracaatları ilân olunur.

Istanbul Vilâyetinden:

Yol mükellefiyetini nakten ifa edecek olanların ikinci taksit zamanı hulul etmiş olduğu gibi mükellefiyeti mezkûreyi bedenen ifa eyleyecek olanların şehri hal gayesine kadar İstanbul vilâyeti yollar baş mühendisliğine müracaatla alacakları vesika üzerine yolda çalışmaları lâzım geleceği ve Teşrinisani gayesine kadar şu suretle bedenen ifayı mükellefiyet etmeyeceklerin yüzde elli zammile mükellifiyeti nakdiyeyi tediyeye kanun ahkâmı mecbur olacakları gibi bu gibiler hakkında tahsili emval kanunu ahkâmı tatbik ve icra edileceği beyan olunur.

"KUIK„ DÜDÜKLÜ TENCERESİ

15 dakikada ET pişirir
8 da kikada SEBZE pişirir.
SüRAT
SÜHULET
İKTISAT
Satış mağazaları: Eminönünde İngiliz mağazası
Galatada, Tünel sokağında Nesim Mutal mağazası
Ankara şubesi: Balık pazarında No. 161 Mahmut ve Şeref Beyler
Umum acantesi: Bahçekapı Celâl Bey Han No. 32

Beyoğlu Birinci Hukukundan:

Müddei İstanbul Evkaf Müdiriyeti vekili Ziya Beyin müddea aleyh Tophanede Sormagir mahallesinde (33) numaralı apartımanın altıncı katında mukim İbrahim Hilmi Bey aleyhine ikame eylediği bedeli icar davası üzerine ilânen vukubulan tebligata rağmen müddea aleyhin ademi icabeti dolayısile hakkında gıyaben muhakeme icrasına ve gıyap kararının bir ay müddetle ilânen tebliğine karar verilmiş ve müddei vekili zabtı davasını tekrar ve esbabı subutiyeleri Sultanahmet Sulh mahkemesi icrasının 929/940 numaralı dosyasında mevcut mukavelename olduğunu beyan ve imzanın inkârı halinde tatbikat ve istiktap ve sabit olamadığı takdirde yemin teklif ider olduğunu der meyan eylemiş ve emri muhakeme 30 Teşrinisani 929 tarihine müsadif Cumartesi günü saat on bire talik kılınmış olduğundan mumaileyhin müddeti muayyenesi zarfında itiraz edüp te mahkemede isbatı vücut etmediği vakıaları kabul ve ikrar etmiş addolunacağı tebliğ makamına kaim olmak üzre ilân olunur.

Beyoğlu sulh 2 inci hukuk mahkemesinden:

Beşiktaş Türk Ali mahallesinde 6 N. da şöför Mehmet Ali ef.

Müddei milli oto şirketi tarafından aleyhinize ikame edilen alacak davasından dolayı muhakemenin muallak bulunduğu 28/10/929 tarihinde ikametkâhınızın mechuliyetine binaen ilanen vaki davete icabet etmediğinizden hakkınızda gıyap kararı verilmiş ve müddei davasını izahdan sonra esbabı subutiye olarak bir adet emre muharrer senet ibraz ve imzanızı inkâr halinde istiktap ve tatbikatlada sabit olmazsa yemin teklif edilmiş olduğundan emri muhakeme 25/11/929 pazartesi saat 10 buçuğa talik edilmiş ve hukuk usulu muhakemeleri kanununun mevadi mahsusası mucibince işbu kararın ilanından itibaren 20 gün zarfında mevzuubahis muamelaye itiraz etmek hakkına malik bulundığınız ve müddeti mezkûre zarfında itiraz edilmediği takdirde ve ilânen tebliğata ragmen bizzat veya bilvekale hazır bulunmadığınız takdirde muamelei gıyabiyye ve devam edileceği ber mucibi karar 20 gün müddetle ilân olunur.

Mes'ul müdür: Burhanettin