PAZARTESİ
18 TEŞRİNİSANİ 1929
4 üncü sene, No 1353
NUSHASI 5 KURUSTUR

Milliyet

Başmuharriri: Siirt mebusu MAHMUT

BUGÜN

2 inci sahifede:
1— Ekonomi — Dr. Nizamettin
2— Son haberler
3 üncü sahifede:
1— Mahkeme haberleri
2— Esnafla Emanet çarpışıyor
4 üncü sahifede:
1-Felek, 2-Hikâye, 3-Roman
5 inci sahifede:
1- İktısadi haberler, 2- Spor
6 ıncı sahifede:
1— Millet mektepleri talebesi için havadis

Gazi Hazretlerinin gazetemiz hakkında yeni ve büyük bir teveccühleri ve lûtufları

Yunan bahriyesi

Geçenlerde yazdığım bir mekalede şöyle demiştim:

«Biz müdafaa kuvvetlerimizi tensik ederken mutlaka filân devlete tefevvuku bir azimet noktası olarak almıyoruz. Öyle iken Türk bahriyesindeki islâhat, Yunan efkârı umumiyesini bir nevi endişeye düşürüyor.

Buna sebep, Atinada ötedenberi mevcut olan bir haleti ruhiyedir. Bu haleti ruhiyeye göre denizlerde müvazene, Türkiye ile Yunanistan arasındaki kuvvet müvazenesi, Yunanistanın dalar denizinde hakim olmasıdır. Bunun aksini zehinlerine sığdıramıyorlar. Niçin böyle oluyor? Işte izah ve müdafaası güç olan şey budur, aradaki sui tefahhümlerin menbaı da budur!»

Gördüm ki bu mekale Atina mahafilinde büyük bir tesir yapmış, bütün gazeteler ve kendini salâhiyettar bilen bir çok zatler bu mekaleye cevap veriyorlar. Bu zevatın arasında kondu amirâl Perikles ile sabık Münakalât nazırı M. Argiropulos'un da mektupları vardır. Estiya gazetesinin neşrettiği bu mektubu aynen okurlarımıza arz ediyorum:

«Şunu ispat etmek lâzımdır: Türkiyenin bahrî istihzaratı ve denizlerdeki tefevvuku, Yunanistana hucüm etmek fikri demektir. Bilâkis Yunanistan tarafından deniz hakimiyetinin idamesi sadece arazisinin emniyet altına alınması demektir. Türkiyenin arazisine her hangi bir surette tecavüz mevzuu bahs olamaz. Tarih, 1897 denberi bu iddayi ispata kâfidir.

Türkiye, adalar ve rumeliye sahip olduğu zaman onları hinaye için bir filoya muhtaçtı. Bunun için 1919 tarihine kadar sarf ettiği gayret yerinde idi. Fakat muvaffak olamadı. Adaları kaybetti. Yunanistan adaları aldı. Fakat Türk arazisine dokunmadı. Zaten İngiliz Fransız müşterek filoları bile Türk toprağına ilişmemişlerdi. Bu da ispat eder ki Yunanistanın deniz hakimiyeti bugünkü Türkiyeye karşı her hangi bir tecavüz manasını ifade etmez. Madam ki Türk sahilleri gayri kabili tecavüzdür, bu sahilleri müdafaa için filoya ne lüzum var? Demek Türk bahriyesinin tecavüzî bir maksadı var! Yunanistan için hakimiyeti bahriyesinin zıyaı yalnız adaları gaip etmesi değil, ayni mağlûbiyeti ve felâketi demektir. Yunanistan her taraftan denizle muhattır. Kara cihetinden de müdafaasızdır. Adalar, deniz sahilleri ve hatta hükûmet merkezi denize hakim olan filonun tesiri altındadır. Bunun deliline 1916 da maruz kaldığı abluka, adalarla bazı şehirlerin işgali ve Atinanın bombardıman edilmesidir. Onun için eğer Yunanistan bugün hakimiyeti bahriyesini istiyorsa Türkiyeye tecavüz için değil, mevcudiyeti ve hükûmet merkezi olan kalbini müdafaa içindir!»

Bu yazılar, yukardaki söylediklerimi yeniden teyit ediyor. Atinanın nasıl düşündüğünü her gün daha eyi anlıyoruz. Yunan poiltika mahafilinde hakim olan bu haleti ruhiyeyi, nasıl bir mantık ile idame ettiklerini hayretle görüyoruz. Muvafık ve muhalif, son günlerde bütün Yunan gazeteleri bu meselenin üzerinde dururlar. Yürüttükleri mantıkın ne kadar sakat olduğunu göstermek için başka bir mekalede ben de bu nokta üzerinde yeniden duracağım.

Siirt mebusu
MAHMUT

Mektepliler müsabakası

28 inci hafta

28 inci hafta başlamıştır. Önümüzdeki perşembe günü akşamına kadar gazetemizde çıkacak haberlerden en mühimmini seçiniz.

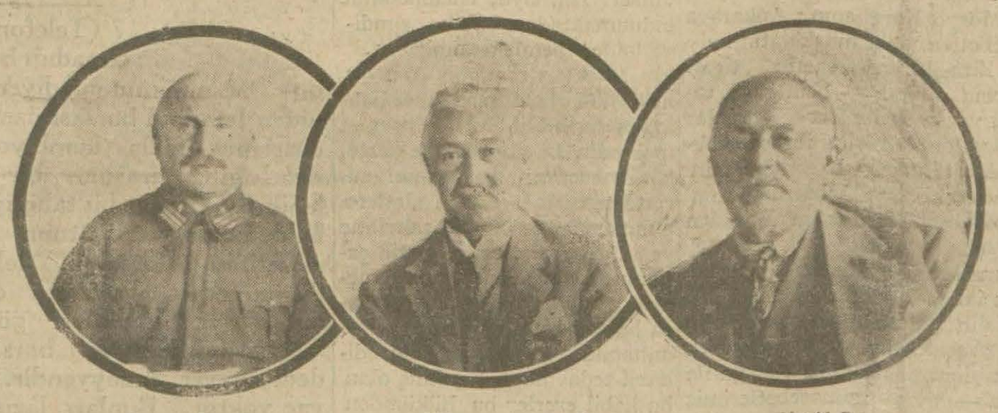

Osman Şevket Paşa — Süleyman Emin Paşa — Nazif Bey

Meclis hepsini affedecek!

Ne hey'eti mahsusanın ne de Alî karar hey'etinin mukarreratı tatminkâr değildir

Heyeti mahsusa bir çok masumları listesine sokmus, Âlî karar hey'eti ise asıl mücrim ve vatansızları takip ve tecziye imkânını bulamamıstır.

Her iki hey'etin kararlarının da refi için büyük millet meclisi kararı istenecektir

Ankara, 17 (Telefonla) – Bır rivayate göre Büyük Millet meclisi hey'eti mahsusa mukarreratı ile âlî karar heyetinin kararlarının kesinlemyekün addedilmesine karar verecektir. Hey'eti mahsusa tarafından verilen bir çok kararların âlî karar heyetince refedilmiş bulnnması, bundan mada bir çok mücrimlerin heyeti mahsusa listesi haricinde kalmaları suretile adaletin temin edilememiş olması böyle bir kararın sebepleri meyanında görülmektedir.

Âlî hey'etçe hey'eti mahsusa kararlarının hemen nısfından fazlasının refedilmiş olması hey'eti mahsusa azasından bazılarını müteessir etmiştir. Fakat yine bu zevatın ifadelerine nazaran mezkûr hey'etin kararı âzaların ittifakile verilecektir. Bir çok kararlara muhalif kalanlar olduğu gibi bir çoklarının da müzakeresine iştirak etmemiş olanlar vardır. Hele heyeti mahsusanın müddetinin hitama ireceği gün bir çok kimseler hakkındaki dosyalar tetkik edilmeden ekseriyetin alelacele listeye ithali suretile hey'etin işledigi hata yene aynı heyet azasından olupta bu son harekete iştirak etmemiş olanlar tarafından şiddetle tenkit edilmektedir.

Mühim bir hırsız çetesi

Erenköy Sahrayıcedit havalisindeki sirkatların faili sabıkalı Maksut ile bahçıvan avni dir

Mesruk mücevherat, halı ve eşyanın bir kısmı [illegible]let hanında bir Rumun odasında, öbür kısmı gene Rum olan bir avukatın yazıhanesinde bulunmuştur

ANKARA, 17 (Telefon) — İstanbulda hırsızlığı itiyat edinmiş olanlar Ankara hapisanesindeki Ağır ceza höcrelerine pek yakında nakl olunacaklardır.

* * *

Uzun müddettenberi Kızıltoprak, Sahrayıcedit, Erenköy ve havalisinde yapılmakta olan hırsızlık vak'alarının failleri zabıtanın icra ettiği mütemadî takibat neticesinde yakalanmış ve çalınan eşyalar da meydana çıkarılmıştır.

Bu hususta yaptığımız tahkikat şudur:

Bundan iki ay kadar evel bir şahıs Kadıköyünde Kurbağalı derede bir bakkal dükkânına müracaat ederek bir teneke domates ezmesi satmış. Bunun parasını alıp oradan çıkarken bastonunu dükkânda unutmuş. Ayni günde Kurbağalı dere civarında oynıyan bir kaç çocuk ta çalılar arasında bir battaniye bulmuşlar. Çocuklar bu battaniyeyi çekiştirirken o sırada devriye gezmekte olan polisler bunu görerek çocukların elinden almışlar ve gece o civarda yatılmakta olduğu şüphesi hasıl olarak bu cihetten tahkikata başlanmış. Gene bu sıralarda domates ezmesini satın alan bakkal polise müracaat edere!

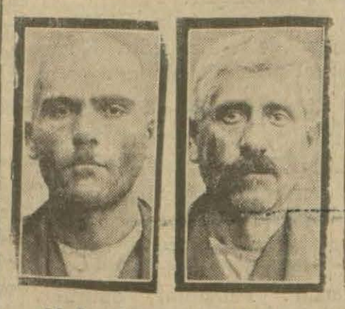

Maksut — Avni

her ne kadar böyle bir mal satın almış ise de bunun bir yerden çalınmış olmasından şüphe ettiğini ve satan adamın da bastonunu dükkânda bıraktığını söylemiş. Bunun üzerine tahkikat ve tarassuda başlanmış ve iki gün sonra bastonu almak üzre dükkâna gelen adam yakalanmış. Hüviyeti tahkik olunduğu zaman bu adamın biri 2 ay, diğeri 3 ay üçüncüsü bir buçuk sene ve sonuncusu 3 sene olmak üzre 4 defa hırsızlıktan mahkûm olarak hapisanede yatan ve 6 defa polisçe muhtelif cürümlerden dolayi yakalanan sabıkalılardan Maksut olduğu anlaşılmıştır. Maksut'un hüviyeti bu suretle tespit olunduktan sonra domates ezmesinin nerden alındığı tahkik edilmeğe başlanmış ve bunun Sahrayicedit'te bir evden çalındığı anlaşılmıştır. Bundan sonra tahkikat tamik olunmuş ve Maksut'un bahçevan Avni isminde bir de şeriki bulunduğu ve bunların geceleri o civarda çalılar arasında yattığı, bulunan battaniyenin de bunlara ait olduğu anlaşılmıştır. Avni de yakalanarak bu çok mahir hırsızların isticvaplarına geçilmiş ve Kızıltoprak, Erenköy ve havalisinde uzun müddet devam eden hırsızlık vak'asının failleri bunlar olduğu ve Kısıklıda sabık meb'uslardan Arif beyle Hamiyyet hanımın, Bulgurluda bakal Halit, Kozyatağında Sanayi ve Maadin ban-

(Mabadi 8inci sahifede)

Demir yolu

İnşaat faaliyeti çok ilerledi

ANKARA, 17. (Milliyet) — Devlet demiryolları inşaati memleketin her tarafında faaliyet le devam etmektedir. Cümhûriyetin ilânından bu güne kadar 793, kilo metre yol yapılmış ayrıca 252 kilometre ray döşenmiş tir 760 kilometrelik hat hali inşada olup ray ferşiyatı henüz başlamıştır, şimdiye kadar hükûmet tarafından Anadolu - Adana - Mersin hatları dahil olmak üzre 1092, kilometrelik hat satın alınmış ve gerek satın almanlara verilen para ve gereksze yapılan yeni inşaata sarf olunan paranın yekûnu 94,100,600 liraya baliğ olmuştur. Sivas dahilinde Gemerek istasyonuna kadar hat temditi ikmal edilmiştir ve orada ki istasyonu Sivas teşkil etmektedir.

Zekâi B.

Müskirat inhisarı umum müdürü Zekâi B. e dainler vekâletine intihabı tebliğ edilmiştir. Zekâi B. bugün intihap mazbatasını almak üzre Ankara'ya hareket edecektir. Zekâi B. Ankara'da, intihabından dolayı arzıteşekkür edecektir. Avrupa'ya giden müskirat heyeti bir haftaya kadar gelecektir. Heyetin avdetini müteakip, Zekâi B., heyet reisi, hukuk müşaviri Asım B. e vazifeyi devredecektir.

Zekâi Bey

Tahkikat

Defterdarlıktaki tahkikat bitti. Evrak vekâlete gönderildi

Şefik B.

Maliye müfettişi Nazım Bey tarafından Defterdarlıkta Ankaradan gelen bir telgraf mes'elesi hakkında yapılan tahkikatın bitirilerek evrakın Maliye Vekâletine gönderildiği haber alınmıştır.

Defterdarlıkta yapılmakta olan teftişler dolayısı ile Defterdarlıktan ayrılmış olan bazı memurların da ifa delerine müracaat edildiği söylenmektedir. Defterdar Şefik Beye Ankaradan "Edip,, imzası ile gönderildiği yazılan telgrafın numarası 185 — 03929 dur.

ACABA KİM?

Defterdar Şefik bey "Edip,, imzası ile telgraf gönderildiği yazılan zatın İrtişa meselesinde ismi geçen Maliye Vekâleti kavanin müdürü olduğu anlaşılmaktadır.

Iki müdür

Mahkemeye verilecek irtişa maznunu maliye memurları kimler?

Pek yakında mahkemeye tevdi edilecek olan irtişa meselesinde alâkadar görüldükleri müteaddit defalar yazılan iki maliye memurundan biri sabık maliye müdiri umumilerinden Kâmil, diğeri de hali hazırda maliye kavanin müdürü olan Edip beydir.

İnkılâp ve Gazi

Büyük reisin şimdiye kadar hiç neşredilmemiş notları

Gazi Hazretleri inkılâbın en ateşli hamle ve hareket günlerini tespit eden bu notların Milliyet'te neşrine müsaade ettiler

İzmit'te gazi Hazretlerinin kabul ile kendilerine muhtelif meseleler hakkında beyanatta bulundukları gazete başmuharrirleri İstasyonda

ANKARA (Telefon) Gazi Reisicumhur Hazretleri "Milliyet,,i yeniden taltif buyurdular, Gazetemize çok kıymetli bir hediye lûtfettiler:

İzmir zaferinden sonra inkılâp mücadelesine geçmeyi düşünüyorlardı, memlekette yarım tetbirlerle değil, esaslı bir ıslahat yapmak istiyorlardı. Bu islâhat hamleleri çok ehemmiyetli olacaktı. Düşündükleri inkılâp hareketleri arasında hilâfet meselesi vardı, cumhuriyetin ilânı meselesi vardı, dini siyasetten ayırmak, tedrisatı, mahakimi tevhit etmek meseleleri vardı. Yeni ıslahat için yeni bir intahaba gitmek meselesi vardı. Acaba bütün bu siyasî ve ictimaî ıslahat millet tarafından nasıl telâkki olunacaktı. Gazi Hazretleri, bunu bizzat anlamak istiyorlardı; onun için 1923 senesinin kânunusanisi ortalarında uzun bir seyahata çıktı. bir çok zevatla görüştü, heyetlerle temas etti, saatlarca süren nutuklar ve konfranslar yaptı. Bütün bu konuşmalar ve nutuklar, seyahatlerinde maiyetlerine iltihak eden meclisin dört zabıt kâtibi tarafından aynen tutulmuştu.

Türk inkılâbı tarihinde çok yüksek bir kıymeti olan bu nutuklar, şimdiye kadar hiç bir yerde neşr edilmemiş, kitaphanelerinde muhafaza olunmuştu. İşte bütün bu kıymetli ve tarihî vesikaları Milliyette neşredilmek üzere lûtfen bana verdiler. Bir kaç gün sonra bütün bunları yazmağa başlayacağız. Bunları okuyanlar, yeniden anlayacaklar ki, türk inkılâbında her hareket, öyle gelişi güzel yapılmış değil, hepsi hesaba, tetkike ve bilhassa ihtiyaca istinat ettirilmiştir.

Bu yeni lûtuflarından dolayı gazetemiz namına, aziz okurlarımız namına en derin şükranlarımı kendilerine arzettim.

Mahmut
Siirt meb'usu

(Mabadi 8inci sahifede)

Yeni Yunan sefiri geldi

M. Polihronyadis Türkiyeye geldiğine pek memnun görünüyor

[X] Yunan sefiri, refikası ve konsolos

Epeyce bir müddetten beri beklenen yeni Yunan sefiri M. Polihronyadis dün Tevere vapuru ile şehrimize gelmiştir. Yeni sefir Yunan konsolosu ve tebaası tarafından karşılanmış ve kendisine mektepliler tarafından bir buket taktim olunmuştur. M. Polihronyadis kendisile görüşen bir muharririmize demiştir ki:

— İstanbunla ayak basar basmaz sizinlde karşılaştığım için cok memnunum. Şehrinize gelişim ilk defa vaki olmuyor. 1914 te, sefaret başkâtibi olarak gene gelmiştim. İkinci seyahatım tanıdığım dost bir muhite olduğu için daha ziyade memnuniyeti-

Ekonomi

Nakliye politikamız

Yazan: Dr. Nizamettin

Mukayeseli banka statistiklerine bakıyoruz. Cihan bankalarile bankalarımız arasında de vle cüce görüyoruz.

Mukayeseli sanayi statistiklerine bakıyoruz. Cihan sanayii ile sanayiimiz arasında (var) la (yok) arasındaki farkı görüyoruz.

Mukayeseli ziraat statistiklerine bakıyoruz. Cihan ziraati yanında ziraatimizi, ancak seçilebilir minyatürlükte buluyoruz.

Ve her duygulu Türk gibi, kendimize soruyoruz: Bu gerilik neden? Hangi sebepten?

Tespit ederiz ki, Türk ekonomisi muayyen zamandan sonra inhitata başladı. Bir vakit Türk sanayii ve Türk ziraati cihanın altında değildi. Cihanla müvâzidi. Eskiden Türk mensucâtı, Türkiyeye şeref veren tekâmül de değil midi? Bu tekâmül garpta gipta, hattâ hasetle karşılanmiyor midi? Türk sarraçlığı yüksek değil midi? Türk demirciliği, toprak sanatları hangi noktada garptan geride idi? Ma nitoba çıkmadan, Türk buğdayi gibi makbul buğday mı vardı? Frenk fen kitaplarında hâla Anadolu buğdayının medhi var!

Ve gene tespit ederiz ki, Türk inhitâtının başı, garptaki nakliye tekâmülünün başlangıcıdır. Garbî garp yapan yüz elli yıllık nakliye tekâmülü olduğu için, Türk inhitatının o kadar mâzısı vardır.

Eğer Türkiye, bu müddet zarfında, millî nakliyesini garp terakkiyâtile muvâzi götürseydi, bu gün yeni doğmuş gibi kalmazdı. Nakliye terakkiyâti, garbi, içinde asırlarca tıkılıp kaldığı (Şehir ekonomisi devrinden sıyırarak daha geniş (Millet ekonomisi) devrine yükseltmiştir. Türk nakliye tedennisi de, (Şehir ekonomisi) devrini ta günümüze kadar uzatıp getirdi!

Şark şehirlerimizin hayatı, içine büzük bir hayattır. Şarkta istihsal ve istihlâk aynı şehir içinde cereyan ediyor. Şarkın nakliyeden istifâdesi yoktur. Onun için Şark taşamıyan bir ekonomi içinde, mahsur ve durgun yaşıyor.

(Millet), tecerrüt içinde kalmayan şehirlerin birleşmesinden çıktı. Bizde de modern millet mefhumu, memleket sathını mucip oluyor.

da (nakliye tesviyesi) olduktan sonra tahakkuk edecektir.

Bu günkü ilme göre (Millet) dastânî bir mefhum değildir; bir reel hayat üzerine oturan varlıktır. Belki din cemiyetlerinde, işitme yolile (Kavm) ler vücut bulabilir. Lâkin, modern zamanda (Simâ') m yeri yoktur. Şimdiki tek realite, ekonomidir; nakil ve nakliyedir. Ve modern cemiyet, ancak nakliye ekonomisine istinat edebilir, simâ'a değil!

Onun için diyeceğiz, tekâmül merhalelerini şimşek gibi aşmamıza en müessir yardımcı nakliye olacaktır. Yüz elli yıldır garbın bizi gözle görülemez gerilerde bırakmasına tek sebep nasıl nakliye ise, inkişaf yolunda kayp ettiğimizi telâfi için tek âmil yine nakliye olacaktır.

Başvekilimizin son nutkundaki nakliye politikasına taalluk eden beyânat, bu sebepten ciddi ve ehemmiyetli bir alâka ile tâkibe lâyıktır. Bu beyânattan anlaşılıyor ki, son yıllarda demir yollarına sarf olunan sermâyenin mıktarı 100 milyon raddesindedirHarplerden çıkan ve finanslarına, uzun müddet usul ve istikamet vermekten âciz kalan bir memleketin, böyle bir yekûnu kısa zamanda tahrik edebilmesi, nakliyeye verdiği büyük ehemmiyeti gösteriyor.

Mümkündür ki, son yıllarda hududunu kavrayarak tatbıkına başladığımiz bu politikanın, bu gün ve yarın şaşaalı neticesini görmiyelim. Zira, yeni nakliye teamülünün bir kerre yerleşmesi lâzım; sonra nakliyenin Türk istihsaline tesirini beklemek lâzım, nihâyet artan istihsalin nakliyeyi tamamen istismarı, ve böylece Türk zenginliğinin kolaylık imkânlarının elastikiyet kazanması lâzım.

Ağır kilometre garantilerile yapılan eski demir yollarından istifâde, bu sebepten değil, başka sebeplerden dolayı nâcîz kaldı. Eski yollarda güzergâh yalnıştı. Vaktinde şiddetli tenkitlere uğrayan ve dinlenmeyen güzergâh işlerimize politika hâkimdi. İşletme, güzergâhtan beter di. İstiptada atf olunması iktiza eden işletmenin perişanlığı, hatlardan istifâdeyi büsbütün selp etmiştir. Yoksa 50 yıl evel açılan Ankara hattının umulmayacak kadar cılız faydası, başka nasıl izâh olunur?

Fakat bu gün, o günlerden uzağız. Bu gün hatlarımızın güzergâhı ötekinin berikinin dikte ettiği güzergâh değildir. Erzuruma yol uzatırken, karşımızda Rusyayı bulmuyoruz.Akdenize yol indirirken bir devletin çatık kaşını sezmiyoruz. Bu gün hürrüz! Dilediğimiz yerde, ekonomimize uygun güzergâhı seçiyoruz. Demiryollarımızın işletmesi, artık, ecnebi şirketlerin birbirini çekemiyen haset ve rakabet cilvesine tâbi bir işletme değil, ihtiyacı bilen bir (Halk devleti) işletmesidir.

Eski zamanı yeni zamandan ayıran bu ehemmiyetli farklardan dolayı, son nakliye politikamız sağlam esaslara ibtina ediyor. Onun için diyebiliriz ki, yeni nakliye politikamızın parlak neticesini görmek için sâde, (ekonomik intibak) ı bekleyeceğiz. Bu bekleyiş eski zamanın cesâret kırıcı, havsala almaz bekleyişi değildir.

Eski hatlar, daha kuruluşta politika maksadile kurulmuştu. Yenileri, daha kuruluşta bilhassa ekonomi maksadile kuruluyor. Politika havasına tâbi hatlar ne kadar çürük ve faydasızsa, ekonomi temeline oturan hatlarda o kadar sağlam ve faydalıdır.

Yeni hatlar böyle hatlardır.

Ve Türkiye, durgun Türk hayatına ihtilâlkârâne müdahale ile ra'şe verecek bu hatlarla, idealine ilerleyecektir!

Umumî vaziyet hakkında size bir şey söyleyecek vaziyette değilim. Ankaraya giderek itimatnameni Reisicümhur Hazretlerine taktim etmeden sükût etmemdeki zarureti takdir edersiniz. Aldığım talimat hakkında da malûmat vermem ancak Ankaradan avdetimden sonra kabil olabilir.

Mübadele murahhası

M. Diyamandopulosun ne zaman geleceğini bilmiyorum. Mumaileyhin tebdil edileceği hakkında hiç bir şey işitmedim ve malûmattar değilim. Ankaraya hareketim için bir gün tespit etmedim. Fakat her halde nihayet üç gün zarfında gitmek emelindeyim. Avdetimde size istediğiniz kadar izahat veririm."

M. Polihronyadis Tokatlıyan oteline inmiştir.

ATİNA, 17 (Aneks.) — Dün Türkiye maslahatgüzarı Sedat Zeki B. Yunan hariciye nazırını ziyaret etmiş ve yeni Yunan sefirinin Ankaraya gitmesi iki hükûmetin itilâfına müncer olacağından ümit var olduğunu söylemiştir.

M. Venizelos Patrasta çıkan Neologos gazetesine şu beyanatta bulunmuştur:

— Yunanistan ve hariçteki efkârı umumiye bilmelidir ki Türkiye ile bir an evel bir itilâfa varmak istiyorum. Matbuattan bu gayeme mani olmamasını bilâkis teshil etmesini rica ederim.

ATİNA, 17 (Aneks.) — Yeni Yunan sefiri İstanbula hareket ederken Hestiyaya vuku bulan beyanatında gerek Venizelos gerek hariciye nazırının itilâf husulü hakkındaki arzularını müsahede ettiği cihetle mesut olarak hareket ettiğini ve Türkiyenin de ayni hissiyatı beslemesi matlûp itilâfı temin edeceğini söylemiştir.

Salamis zırhlısını almamızdan korkuyorlar

ATİNA, 17 (Aneks.) — Venizelos Türkiyenin Salamis zırhlısını satın alacağı şayiatı hakkında demiştir ki:

— Eğer Türkiyeye karşı hissiyatım samimi ve dostane olmasaydı Salamis zırhlısını satın almasını temenni ederdim.

Son Haberler

M. Karahanın seyahati

Rus Hariciye nazırı ayın nihayetinde bekleniyor

ANKARA, (Telefonla) — Sovyet Rusya Hariciye nazırı Mösyö Karahan ay nihayetinde Ankarada bekleniyor. Rus Hariciye nazırının Türkiyeyi ziyaret kararı, burada memnuniyetle karşılandı. Bazı alâkadarlar Mösyö Karahanın Ankaraya gelmesini, Rus-Türk ticarî münasebetlerindeki müşkülâtın halli için bir fırsat saymaktadırlar. Zira iki memleketin ticarî münasebetleri — Türkiyenin zararına olarak — hem gayri tabiidir, hem gayri müsavidir. Bu vaziyetten zarar görenler yalnız Türk tacirlerinin şahısları değildir. Devlet, ihracat noktai nazarından da zarar görmektedir. Rusya, Kommünizmin prensiplerine, kendi rejimine dayanarak Türk tacirlerine karşı şiddetli davranıyor. O kadar ki, bugün, Türkiyeden Rusyaya hiç bir mal sokulamıyor.

Buna mukabil Ruslar, kendi mallarını serbestçe Türkiyeye ithal etmektedirler. Bu hal Türk iktisadiyatının aleyhindedir. Vakıa amelî bir çare ve hal şekli düşünülmekte ve yakında bu çarenin bulunacağı umulmaktadır. Ancak bu saatte devam eden vaziyet bu muvazenesizliktir. Onun için komşumuz Rusya ile iktisadî ve ticarî muamelâtımızın — siyasî münasebetlerimiz gibi — bir an evel temiz ve samimî bir şekle girmesi, Ankarada umumun esaslı bir temennisini teşkil ediyor.

Ana vatana gelenler

Beraberlerinde getirdikleri eşyadan gümrük rsmi alınmışsa iade edilecek!

ANKARA, 17 (Telefon) — Millî hudut haricinde kalan yerlerden ana vatana yetişmek üzre hicret eden muhacirlerin beraberlerinde getirecekleri eşya ve hayvanatın 5 bin liraya kadar olan kısmı (885) numaralı kanun mucibince gümrükten muaf tutulmakta idi. Fakat gümrük tarife kanununun Mecliste müzakeresi esnasında mezkûr kanun ilga edilmiş ve mezkûr tarihten sonra millî hudumuza girecek olan muhacirlerden getirdikleri araba, ve çift hayvanatile edevat ve tohumluklardan yeni tarife mucibinde gümrük resmi istenmeğe başlanmış ve bu hal mühacirleri müşkül vaziyete sokmuştur. Bu yüzden mühacirler, hudut önünde perişan kalmışlar, hattâ bazıları eşyalarını satmak, veya gümrüğe sevketmek suretile hudut dahiline girmişlerdir.

Bu vaziyeti nazarı dikkate alan Trakya meb'usları Hasan Hayri (Edirne) ve arkadaşları Meclise İskân kanununun iadei meriyeti hakkında bir teklif kanunî takdim etmişlerdir. İktisat encümeni mezkûr teklifi varidat umum müdürünün huzuru ile tetkik ve tasvip eylemiştir.

Teklifi kanunide mevcut bir maddeye göre gümrük tarife kanunu mucibince muhacirlerden tahsil edilmiş olan gümrük resimleri, kanunun neşrinden itibaren bir sene zarfında müracaat şartile ashabına iade olunacaktır. Teklifi kanunî Dahiliye encümenine havale edilmiştir.

Belediye lâyihasının tetkiki

ANKARA, 17 (Telefon) — Belediye lâyihasını tetkik etmek üzre teşekkül eden komisyon içtimalarına başlıyacaktır. Encümen riyasetine Cemil (Tekirdağı), mazbata muharrirliğine Abdülmuttalip (Malatya), Kâtipliğe Hüseyin Hüsnü (Tokat), Azalıklara İhsan (Beyazıt), Ahmet Münür (Bursa), Mustafa Şeref (Burdur), Dr. Mustafa (Çorum), Münür (Çorum), Aziz (Erzırum), İhsan Pş. (Istanbul), Kâmil (İzmir), Süreyya (Kocaeli), Naim Fazıl (Konya), İsmail Hakkı (Kütahya), Ali Nazmi (Muğla), Refet (Urfa), Etem (Samsun), Rasim (Sivas), Yusuf Kemal (Sinop), Bekir Lûtfü (Tokat) intihap edildiler.

—o—

Adliye erkânı arasında

ANKARA, 17 (Telefon) — Fenike hakimliğine Sındırgı ceza hakimi Asım, Hopa aza mülâzimliğine Ermenak müddei umumisi Fahri, Kula aza mülâzimliğine Hilmi, Alâiye aza mülâzimliğine Çomra müddei umumisi Tevfik, Ordu müddei umuî muavinliğine Hukuk mezunlarından Şükrü, Çemişkezek müddei umumiliğine Hukuk mezunlarından Abdurrahman Şeref, Tire müstantikliğine Kigi müstantiği Osman Necati, Kiği müstantikliğine Tire müstantiği Yunus Vehbi beyler tayin, Orhan Gazi müstantiği Mazhar, Develi müstantiği Ahmet Fehmi beylerin becayişleri icra, Istanbul Mahkemei Asliye azalığına Mardin reisi Fazıl, Mardin reisliğine Meraş reisi Kâzım bey tayin edilmislerdir.

Dalgalı borçlar

500 evrak hakkında tahkikat yapıldı

ANKARA, 17 (Telefon) — Maliyede bir buçuk aydanberi devam eden dalgalı borçlar tasfiye komisyonunun mesaisi epeyce ilerlemiştir. Komisyon şimdiye kadar sekiz yüze yakın evrak üzerinde tetkikatini yapmış beş yüzü hakkında kararını vermiştir. Diğerlerinin evrak üzerindeki noksanların ikmali için ait oldukları devaire iade edilmiştir. Karara iktiran eden evraktan dört yüze yakın mikta rı bu kabil borç muhteviyatını tediye mahiyetindedir. Maliye bu borçların tediyesine hazırlanmaktadır.

—o—

Hukuk usülü muhakemesi ve ilâve olunacak fıkra

ANKARA, 17 (Telefon) — Hukuk usulü muhakemeleri kanununun 573 üncü maddesine âtideki fıkranın ilâvesi bir lâyiha ile Meclisten istenmiştir. Memuriyet vazifesini yapmakta ihmal ve terahi gösterilmesi veya kanuna göre verilen emirlerin makbul bir sebep olmaksızın yapılmaması". Adliye bu fıkranın ilâvesini hâkimler hakkında bu kabil suçlardan dolayı takibat yapılabilmesini temin için istemektedir.

—o—

Defterdarlar arasında

ANKARA, 17 (Telefon) — Konya Defterdarı Fahri bey Afyon defterdarlığına, Afyon defterdarı Nafiz bey Konya defterdarlığına tayin edildi.

—o—

Suriyedeki Türk emlâki

ANKARA, 17— Suriyedekilerin Türkiyedeki, Türkiyedekilerin Suriyedeki emlâkinin vaziyeti hakkında yakında Halepte müzakerata başlanacaktır.

Telif hakkı

Lâyihasının en mühim ahkâm ve maddeleri

ANKARA, 17 (Telefon) — Geçen sene Maarif Encümeninde tetkik edilen telif hakkı lâyihası Hariciye encümeninde bulunmaktadır. Lâyiha şimdiye kadar memleketaimizde mal kiyet hakları tanınmış olan nevi ilmî, bedîî mahsuller hakkında sarih hükümleri ihtiva etmektedir. Lâyihaya göre bestekârlar eserlerinin mihanikî surette teksirine hadim aletlere alınmasına ve tebdilü tahviline ve bu gibi aletler ile aletin çalınmasına müsaade edip etmemek hakkını haizdirler. Mahaza bu kanunun neşrinden evvel mihanikî vasıtalarla teksir edilerek tedavüle çıkarılmış olan bu kabil eserler bu hükümden müstesnadır. Gene lâyiha hükümlerine göre tabi, muharririn izni olmadıkça, eser üzerinde tadilât icra edemez; ettiği takdirde mahkemece mezkûr eser intişardan menedilerek ilâm sureti gazetelerle ilân olunur. Tabi muharrire verdiği üc reti istirdat edemez. Bir müellifin henüz tabolunmıyan eserleri alacaklılar tarafından haczolunamaz. Haciz altına alınan matbu eserlerin satılmasına hüküm lâhik olunca bunlar tedricen satılığa çıkarılırlar.

—o—

Orta tedrisât muallimlerinin terfii

ANKARA, 17 (Telefon) — Orta tedrisat daimî ve serbest muallimlerinin terfileri hakkındaki lâyiha Maarif encümeninde müzakereye başlandı. Bu lâyiha barem kanununun umumî ruhuna uygun ve muallimlerin ehliyet ve kidemlerini terfi suretlerini tespit etmektedir.

—o—

Ölçüler hanunu

ANKARA, 17 (Telefon) — Bu sene Mecliste müzakere edilecek ölçüler kanunu mucibince bu kanun ahkâmının tatbiki için İktısat vekâletine merbut ölçüler umumî müdürlüğü teşkil olunacaktır. İktisat encümeni bu kanunun hükûmete tahmil ettiği vazifelerle hayatı ticariyede vukua getireceği tahavvülâtın ehemmiyetini nazari dikkate alarak azamî meriyeti hakkındaki müddeti tadil ve kanunun 1932 senesi Kânunusanisinden itibaren meriyet mevkiine konmasına karar verilmiştir. Lâyiha Dahiliye encümeninde görüşülecektir.

—o—

Bir kadına şenî bir taarruz

İZMİR, 17 — Perşembe günü Kemal Paşanın Taşkalıve yerinde Ali ve Tevfik namında iki kişi tarafından kasabadan İzmire gelen Havva namında 20 yaşında bir kadının ırzına geçilmiş, sonra da kör bir kuyuya atılmıştır. Havvanın iki bacağı kırılmış bir şekilde tarlada çalışan 12 yaşında bir arap çocuk tarafından beş saat sonra görülmüş, karakol vasıtasile çıkarılmıştır.

Failler yakalandı. Havva hastanede tehlikededir. Kocası İsmail namında bir kalaycıdır.

—o—

Karşı yaka nahiyesi

ANKARA, 17 (Telefon) — İzmirde Karşı yaka mevkiinde merkezi Karşı yaka olmak üzre bir nahiye teşkil edilmiştir. Nahiyeye merbut köyle şunlardır: Yamanlar, Simitler, Hili, Bostan sancaklı, Alorca bostanlı, Becebaşı, Turan Bayraklı.

—o—

Eytam ve eramilin on senelikleri

ANKARA, 17. — Eytam ve eramilden yüz kuruşa kadar maaş alanların on senelikleri nin peşinen verilmesi ve yalnız malûllerin istisnası hakkında meclise verilen lâyiha pek yakında müzakere edilecektir.

Borsada ihtikâr yapanlar hakkında takibat!

Hiç bir sebep yokken devletin mali haysiyetini ve paramızı ellerinde oyuncak edenler hakkında yeni tedbirler alınıyor..

ANKARA, 17 (Telefon) - Devletin malî vaziyetinde ...dik olmadığı halde son haftalar zarfında İngiliz lirasının mütemadiyen yükselmesi nazarı dikkati yeniden İstanbul borsası üzerine celbetmiştir. İthalât tacirlerinin fazla kambiyoya olan ihtiyaçları yüzünden İngiliz lirasının bir az yükselmesi tabiî görülebilirdi. Fakat bu tabiiliğin de bir haddi vardır. Her halde borsa teşkilâtının borsadaki ispekülâsyon faaliyetinin, Borsanın, dolayısile Devletin itibarını düşünmeden hareket eden bazı kurtiyelerin de bu işte mes'uliyetleri görülmektedir.

İşittiğime göre, borsada çalışan kurtiyelerin adedi gayri muayyendir. Bu kadar kurtiyeye ihtiyaç yoktur. Bunları lâzım olduğu halde indirmek mevzubahstır. Eğer bunların adedi azalırsa, hem muamelât daha ziyade intizamlı olur, hem de kalanlar da maişetlerini temin edecek kadar para kazanabileceklerinden ihtiras yüzünden borsayı altüst edecek hareketten sakınacaklardır. Memleketimizin malî itibarile o kadar alâka ve münasebeti olan borsada ecnebi bankalarını ve muhtekir sarrafları hakim mevkide bulundurmak doğru olamaz. Maliye Vekâleti borsadaki muamelâtı yakından takip etmektedir. Saracoğlu Şükrü beyin bütün bu vaziyet ve şartları teklif etmek sırası geldiği zaman en şiddetli tedbirleri almaktan geri kalmıyacağı burada zannolunmaktadır.

Orman kanunu

Kanunun iktisat meclisinde tetkikine başland

ANKARA, 17 (Telefon) — Orman kanunu İktisat encümeninde tetkik edilmeğe başlandı. Encümenin mesaisini teshil için lâyiha üzerinde tetkikat yapmak üzre bir komisyon teşekkül etti. Komisyonda Rahmi, Ali Riza, Hamdi, Emin Arslan, Yaşar, baytar Nuri, Emin bey (Eskişehir), Ziraat müsteşarı, orman umumî müdürü, Oramn teftiş heyeti reisi ve Orman umumî müfetişlerinden Cafer bey bulunmaktadır.

—o—

Ankarada Ocak kongreleri hazırlıkları

ANKARA, 17 — Ankarada Ocak kongrelerinin toplanma hazırlıkları bitmiştir.

Bir kaç güne kadar Ankara merkezi ocak kongresi toplanacaktır. Bundan sonra kaza kongreleri başlıyacaktır.

Bu kongrelerde halkımızı alâkadar eden bir çok mühim hususat görüşülecektir. Bu husustaki ruzname tespit edilmiştir. Ruznamede halkın ihtiyacına ait şayani dikkat meseleler vardır.

—o—

Izmirde Gazi heykeli

İZMİR, 17. A.A. — Gazi hazretlerinin şehrimizde rekzedilecek heykelleri için faaliyete geçilmiş ve İtalyada bulunan belediye mühendisi Tahsin beye İstanbul ve Ankaradaki heykellerden bazilerini yapan Sinyor Kanonika ile temaşa gelmesi için salâhiyet verilmiştir. Tahsin bey M. Kanonika ile mutabık kaldığı takdirde Sanatkâr şehrimize gelecek ve heykelin rekzedileceği mahalli görecektir. Heykel Gazi bulvarının birinci ve ikinci kordonlarla iltisak ettiği noktaya konulacakt Heükel askerî üniforma ile ve at üzerinde olacak, elile Akdenizi gösterecektir, bu suretle: "Ordular ilk hedefiniz Akdenizdir", düştürünü ebediyyen yaşatacaktır.

—o—

Zeriyat bir misli fazla

ANKARA, 17.(Milliyet) - Bu sene Ankara civarında geçen seneye nazaran zeriyat bir misli fazla yapılmıştır. Köylüler, havaların müsaadesinden azami istifade etmişlerdir. Bir çok yerlerde buğdaylar dört parmak kadar büyümüştür.

Tatil günü

Pazarlar Cuma olacak

ANKARA, 17 (Telefon) — Memleketimizde de Cuma yerine Pazarın tatil günü olarak bulü hakında Mecliste mevcut kuvvetli bir cereyanın yakında kanun şeklinde tecellisi muhtemeldir. Ortaya atılan bir projeye göre gün isimleri üzerinde yapılacak ufak bir tadil meseleyi kolaylıkla halledebilecek yeni Pazarın ismi Cumaya tebdil edilecektir.

—o—

Devlet bankası teşkilâtı

ANKARA, 17 (Telefon) — Devlet bankası teşkilâtı için Doktor Şaht'ın hazırladığı rapor henüz gelmemiştir. Mamafi hükûmet bankaya ecnebi sermayesi karıştırmamıya sureti kat'iyede karar vermiş bulunmaktadır. Türk devletinin bankası sadece Türk sermayesi, Türk dimağı ve memuru ile işliyecektir.

—o—

Temyiz avukatları ayrılıyor

ANKARA, 17 (Telefon) — Adliye Vekâletince Avrupada olduğu gibi bizde de Temyiz avukatları sınıfını tayin eden bir kanun lâyihası tanzim olunacaktır. Bu kanunun neşrini müteakip her avukat Temyiz mahkemesinde dava takip edemiyecektir.

—o—

Dahiliye memurlarımızın terfii lâyihası

ANKARA, 17 (Telefon) — Dahiliye memurin kanununun encümenlerde tetkikatı ikmal edildiğinden heyeti umumiyede müzakere edilecektir.Bu kanun terfileri bir sistem dahilinde tatbik için Dahiliye memurlarını sınıflara ayırmış merkez ile mülhakat memurlarının muadillerini tayin eylemiştir.

—o—

Kazanç vergi layihaları

ANKARA, 17. (Milliyet).— Maliyece tadili takarrür eden kazanç vergisi hakkında İstanbul ve İzmirdeki maliye müfettislerine verilen emirde müfettislerin tecrübelerine istinaden müzakere ederek tadil hakkında bir proje hazırlamaları bildirilmiştir. Bu projeler vekilin tarafından hazırlanmış olan lâyiha ile birlikte tetkik edilecek, tetkikatın iki ay kadar devam edeceği tahmin ediliyor

Bakkallarla Emanet arasında adeta bir cidal basladı; şehremininin cevabına bakkallar gene inatla cevap veriyorlar

Esnafa kesilen cezalar

Şehremini ne diyor? Esnaf ne iddiada bulunuyor?

Esnafa kesilen cezayı naktiler etrafında münakaşat devam ediyor. Ne esnaf olsun gerek Emanet mamurları olsun noktai nazarlarında ısrar ediyor ve mütekabilen birbirini haklandırmaktadırlar.

Şehremini Muhiddin B. esnafın şikâyet ve serzenişlerine cevaben şu beyanatta bulunmuştur:

Şehremini Muhittin B.

Bu kabahati yapanlarla kabahatlerini edenler arasında ezeli bir daima münakaşa vardır.

Hiçbir kimse kabahati kendine malet etmez. Herkes kendisinden başka birini suçlar. Bu itibarla bu itirazlar [illegible] kabildendir. Ceza şekilleri üzerinde çok tevakkuf edilmiştir. İstinaf mahkemesi, nihayet idare heyeti dereceleri nazarında tetkik salâhiyeti usulü kabul edilmiştir. Yani ceza görenlere müdafaa ve suhulet imkânı temin edilmiştir. Tahriren tebliğat yapılmak ve tahriren cevap vermek hakkı verilmiştir.

Çürük, kokmuş Yumurtalar kurtarılmaktadır, onlar elde ediliyor. Bunlara siz yazıyorsunuz. Hadiseler [illegible] inkâr değildir, hepsi meydandadır. Bunların failleri yokmudur? Zabıtaiye memurları bir dükkâna girdiler, kurtlu peynir, acı, karışık yağ [illegible] diyorlarya!

[illegible] ika edenler var, takibat [illegible]? Zabıtai belediye memurunun [illegible] yalnız tespit eder. Zabıtai belediye memurunun ceza tayininde salâhiyetsizdir.

[illegible] gördüğü cürmü tespit ve varakası tanzim eder.

Zabıt varakasını merciine verir, [illegible]dan ibarettir. Cezayı encümen Emanet tayin eder. Zabıt varakasında usulsüzlük varsa derhal iade, [illegible] eder. Encümen zabıt varakasını kanuni mevzuata mutabakat görürse o zaman mahiyetine göre cezayı tayin eder; kabahatliye tebliğ. Borçlu itiraz ederse, bu hususta dosye bütün teferruatile vilâyet heyetine tevdi eder. Bu noktadan idare heyetile daima şiddetli nazar farkları vardır. İdareyi gayet bitaraftır.

[illegible] rağmen suçlu ceza görürse ne yapayım?„

Bakkalların iddiaları

Diğer taraftan Darülfünun Konferans salonundaki içtima hakkında Bakkallar Cemiyeti kâtibi umumisi Fethi bey diyorki:

— Biz, bakkallara hiç ceza verilmemesi, serbest bırakılmalarını nasıl isteyebiliriz. Hatta bazı noktalarda bazı bakkallara karşı verilen cezaları az gördüğünüz olmuştur. Haklı olmak suretile. İstediğimiz yegâne şey zabıt varakalarının esnafın şikâyetine meydan verilmeyecek suretile tekemmül ettirilmesidir. Meselâ bir bakkal zaptı imzadan istinkâf ederse bu istinkâf keyfiyeti usul dairesinde yani komşularından iki esnafın imzalarile tahakkuk ettirilmelidir. Meselâ: Balık pazarında Tahmis caddesinde iki taraf kaldırımları yarı seyyar esnaf tarafından işgal edildiği halde meşgul mahallin yanındaki bir dükkân önünde henüz gelen bir çuval yahut bir sandık bir kaç dakika kaldırım üzerinde kalmıştır diye o civardan geçen Belediye memuru yalnız dükkânın adresini almakla iktifa ederek zabıt tanzim ederse bu haklı değildir.

Yine aynı mahalde toz ve toprak içinde kaldırım üzerinde üstü açık olarak sattırılan ekmek, peynir, pastırma ve saire hakkında zabıtlar tanzim edilmeyerek bakkal dükkânında tezgâh üzerinde görülen bir parça peynire zabıt tanzimide muhik olmasa gerektir.

Fethi B.

Esnaf tarafından imal ve tağşişine imkân görülmeyen mevaddan dolayı ceza tarhı mugayırı kanundur. Meselâ: Konservenin bozuk çıkmasında, yağlı konservelerin yağlarının zeytınyağı olmamasında ve Holandadan gelen kakaoların yağlı ve yağsız olması; Sucukların içinde gayri kabili hazım kırpıntı bulunmasında, makarna ve şehriyelerin çavdarlı unla yapılmasında veilâhırı: Bakkalların sun'u ve taksiri olmadığından bunlar için bakkallar ceza görmemelidirler.

Makarnada ihtikâr olduğu geçen sene Emanet iktisat müdiriyetinin tahkikatile sabit olmuş bu bapta ticaret müdiriyetinde tezkere yazılmış idi.

MİLLİYETİN ŞEHİR HABERLERİ

Vilâyette

Bankalar

Vali Muavini riyasetindeki heyet bazı cihetleri tetkik etti

İkisat Vekâleti bankalar komiseri dün Vali muavini Fazlı beyi ziyaret etmiştir. Bu esnada Vilâyet umuru hukukiye müdürü de bulunmuş ve bankalara ait hususat görüşülmüştür.

—o—

Ziraat M. muavini

İktisat Vekâleti Ziraat umumî müdür muavinliğine tayin olunan Tevfik Bey Almanyadan şehrimize gelmiştir. Bugünlerde Ankaraya gidecektir.

—o—

Köy mektepleri

Yeni yapılan köy mekteplerinden bir kısmında tedrisat başlamıştır.

—o—

Hava gazı tarifesi komisyonu

Hava gazı tarife komisyonu iki üç güne kadar toplanarak yeni tarifeyi tespit edecektir. Tarifenin aynen ipka olunacağı tahmin edilmektedir.

—o—

Terkos tarifesine zam yapılacak

Verilen malûmata göre yeni terkos mukavelenamesi yakında tastik edilerek tebliğ olunacaktır. Yeni mukavelenameye nazaran tarife 15 kuruştan 20 kuruşa çıkarılacak, buna mükabil tesisat şehrin ihtiyaci nisbetinde tadil ve tevsi edilecekir. İmtiyaz 20 sene müddetle temdit olunmaktadır.

—o—

Mezbahanın şekli idaresi görüşülecek

Haber aldığımıza göre Perşembe günü Halk fırkasında toplanacak olan Cemiyeti belediye grubunda mezbahanın şekli idaresi meselesi de görüşülecektir. Şehremaneti mezbahanın meclisi idare ile idaresine taraftar ise de Cemiyeti belediyede bu idare şeklinin bir faide temin etmediği hakkında bir kanaat vardır. Binaenaleyh bu idarenin mi devam ettirilmesi ve yahut eski idare şeklinin mi verilmesi lâzım geleceği hususları tetkik olunacaktır.

—o—

Ziraat enstitülerî için mütehassıslar

Ziraat vekâleti yakında bitecek olan ziraat enstitüsü için Avrupadan 12 mütehassıs getirecektir.

İkinc tabı

Kusurlu ve doğru olmıyan bir hareket

Dün akşam bir ikinci tabı yaptık. Bizi bir akşam refikimiz de takip etti. Fakat, bütün haberlerimizi aynen sütunlarına geçirerek. Gazeteler arasında usulsüz ve şayani teessüf bir alışkanlık olmakla beraber bazan bir kısım havadislerin gazeteden gazeteye nakledildiği görülen hallerdendir. Ancak, ikinci tabı ile verilen ve tamamile hususî mahiyeti haiz olan havadislerin hemencecik bir diğer gazetenin hattâ satırlarını bile değiştirmeğe lüzum görmeksizin sütunlarına geçirip ikinci tabı yapması matbuat tarihinde görülmüş bir hareket değildi. Teessürlerimizle birlikte ilk defa görülen ve gazetecilik namına büyük bir kusur teşkil eden bu hareketi tespit etmeyi lüzumlu addettik. Mamafi Son saat gazetesi hiç olmazsa telgraf haberlerimizi alırken Gazi Hazretlerinin gazetemizde intişar edecek nutuklarına ait olan kısmı da almayı ihmal etmeseydi bilâkis memnun olur, ikinci tab'ımıza gösterdiği takdir nişanesine sevinirdik. Sırf mehaz göstermediği içindir ki hareketini gayri

POLİSTE

Acaba nerede

Polis Reşit ef. hâlâ bulunamadı

Bundan 20 - 25 gün kadar evel tagayyüp eden polis memuru Salacaklı Reşit efendinin taharrisine Polis müdiriyetince devam edilmekte isede yapılan taharriyattan henüz bir semere elde edilemediği gibi bir ip ucu da meydana çıkmamıştır. Polis efendinin zevcesi evelki gün ağlıya ağlıya Polis müdiriyetine müracaat ederek zevcile aralarında çok sıkı bir merbutiyet mevcut olduğunu ve zevcinin çapkınlık ve işret gibi halleri de olmadığını söylemiştir. Halbuki mumaileyh intihar, kaza ve ya cinayet gibi bir vak'aya kurban olsaydı şimdiye kadar cesedinin bir taraftan çıkması icap etmektedir. Binaenaleyh şimdiye kadar mumaileyhin cesedinin hiç bir taraftan çıkmaması Reşit efendinin şimdiki halde hatıra gelmeyen fev kalâde bir sebep tesiri altında kalarak başka bir tarafa gitmiş olması zannını tevlit etmektedir. Mamafi bir taraftan da ehemmiyetle tahkikata devam olunmaktadır.

—o—

Kalp sektesinden öldü

Fatihte bir medresede oturan 50 yaşlarında seyyar satıcı Hadi efendi dün Çarşamba caddesinde dolaşırken birdenbire düşüp ölmüştür. Yapılan muayenesinde kalp sektesinden vefat ettiği anlaşılmıştır.

—o—

Otomobil kazası

Fransız sefaretanesine mensup bir otomobil dün Beyoğlunda Hamalbaşı caddesinden geçerken koltukçu Mehmet efendiye çarparak başından yaralamıştır.

—o—

Tramvayda bir vaka

Şehremini polis merkezine mensup muavin Halil efendi dün tramvayla Aksaraya inmekte iken tramvay Taşkasaba geldiği zaman vatmanın yanında bulunan sivil bir zat vatmanla konuşmak istediğinden Halil efendi buna mani olmak istemiş ve Ticaret müdiriyeti sigorta şirketler komiseri Salim bey olduğu anlaşılan bu zat Halil efendiyi tahkir eylediğinden Aksaray polis merkezine davet edilerek ifadesi alındıktan sonra serbest bırakılmıştır.

—o—

Kıskançlık yüzünden

Pangaltıda Diğerlikçi sokağında oturan komisyoncu Reşat bey dün gece saat yirmi ikide Cebel sokağında 18 numaralı evde oturan metresi Şekûre hanımı görmiye gitmiş, cebindeki anahtarla kapıyı açarak içeri girmiştir.

Reşat bey yukarı kata çıktığı zaman metresini tütün tüccarından Basralı İbrahim beyle diz dize görmüştür. Bundan fena halde asabileşen Reşat bey hemen cebindeki çakıyı çıkarmış, Basralı İbrahim beyi bileğinden ve kulağının arkasından ehemmiyetli surette, metresi Şekûriye de elinden ve göğsünden hafif surette yaralamıştır. Boğuşma esnasında kendisi de sağ elinin serçe parmağından yaralanmıştır.

Mecruh İbrahim bey Şişli Etfal hastanesine yatırılmış, Şekûre hanım evinde tahtı tedaviye alınmıştır. Reşat bey yakalanmıştır.

—o—

Bahçedeki talaşlar tutuştu

Gece Beylerbeyinde bir yangın çıkmış bir evin bahçesindeki talaşlar yandıktan sonra sönmüştür.

Emanette

Ne halde?

Şehirde seyrüsefer işleri ve kazalar karsısında zabıta

Istanbulun seyrüsefer işlerinin ıslahına çalışılmaktadır. Yeni seyrü sefer başmemuru Hayri bey bu uğurda azamî faaliyeti göstermektedir. Şehrimizin seyrüsefer işleri ve seyrüsefer faaliyeti hakkında malûmat almak için Hayri beyle temas ettik. Hayri bey seyrüsefer işleri hakkında şu izahatı vermiştir:

—Şehrin seyrüseferi, hali hazırda çok iyidir. Her işimizde azamî dikkat gösterilmektedir. En çok otomobillerin kontrolüna ehemmiyet veriyoruz. Otomobillerin caddeleri işgal etmemelerine dikkat ediyoruz. Caddeyi işgal eden bir otomobile: «çekil git» deniliyor, fakat bir tevakkuf yeri gösterilemiyor. tevakkuf mahalleri ihtiyaca kifayet etmemektedir. Bunu nazarı itibara alarak müracaat ettik. Tevakkuf mahalleri için devairden karar bekleniyor. İmtihana tabi şoförlerin bir an evel imtihanlarının icrası için imtihan günlerini haftada iki defaya çıkardık. Seyrüsefer teşkilâtını tevsi ettik.

Kadromuzu da takviye ettik. Bu suretle seyrüsefer, daha sıkı bir inzibat altına alınabilmiştir. Arabalarla sandalcı ve hamalların tarifeye riayet edip etmedikleri ile de meşgul olunacaktır.

Seyyahların taciz edilmemesi ve aleyhte propaganda yapılmaması için tercümanlar kontrol altına almacaktır.„

—o—

Şehremaneti kadrosu tetkik ediliyor

Şehramaneti kendi memurlarının kadrosunu yeniden tetkik etmeğe başlamıştır.

Bu tetkikten maksat bütçede esaslı bir tasarruf teminidir.

İnhilâl edecek memuriyetlerden hangilerinin yerlerine behemehal birisinin tayin edileceği, hangi memuriyetin lâğvi lâzım geleceği tesbit edilecektir.

—o—

Hizmetçiler hakkında bir talimatname yapıldı

Şehrimizde ev hizmetçisi, ahçı, sütnine gibi müstahdemler öteden beri bir kayda tabi değildir. Emanet bu ciheti nazarı dikkata alarak bir talimatname hazırlamıştır.

Talimatname mucibince hizmetçiliği meslek edinenler, belediyelere kaydedilecekler ellerine hüviyet varakaları alacaklardır.

Maarifte

Muallimler arasında Yeniden bazı tayinler yapıldı

Edirne kız muallim mektebi hocalarından Zahide hanım müdür muavini ve tabiiye muallimliğile İstanbul kız lisesine, İstanbul kız lisesi arabî muallimi Süleyman efendi de Edirne Muallim mektebine Farisî hocası Şevket efendi ise Bolu muallim mektebine nakledilmişlerdir.

—o—

Ecnebi mektepler

Maarif Emin vekili Muzaffer Bey gayri müslim ve ecnebî mekteplerini teftiş ile meşgul olmaktadır. Muzaffer Bey bu meyanda bu mekteplerdeki muallimlere verilen maaşları da tetkik ediyor.

Fransız gemisi gitti

Edgar Kine zırhlısı dün sabah saat dokuzda limanımızı

Mahkemelerde :

Burnunun ucu görünüyor

Mahkemeden oğlunun gaipliğine karar istiyor

Yalnız burnunun ucu ile gözünün teki meydanda idi. Lâkırdıları bir tuhaf, sanki ağzı bağlı bir torbadan çıkıyor gibi boğuk boğuk geliyordu. Hâkim sordu:

— Bu ölen senin oğlun. . .

— He oğlum idi. Onbeş sene var ki hiç bir habarini almadık. Olmuş midirı yoksa kim kalmış mıdır daha bilmiriz.

— Dur acele etme. . Bak askerlik şubesinden gelen tezkerede böyle bir kayde tesadüf edemedik diyorlar.

— Efendim. . benim şahedim var. Aha gelsinler soylesinler.

Ancak bu sözler kadıncağzın ağzından o kadar anlaşılmaz bir tarzda çıkıyordu ki Hâkim ihtara mecbur oldu:

— Hanım sen ağzını meydana çıkarsan a ya. . Lâflar çenenle çarşaf arasında kaybolup gidiyor.

Ellilik kadın bu haklı ihtara diyecek bulamadı da yutkunarak:

— Efendim, dedi, biz aha eskü zaman kadınuyuz. kusura pakma. .

— Şimdi ne diyeceksin? Senin oğlunun şubede kaydını bulamamışlar.

— Şahet istemir misimiz? Aha puraçıkta şahetler bekliyir. Oğlumun öldüğünü onlar piliyir.

Mahkeme icabını düşündü ve şahit istimaı sonra düşünülmek üzre evel emirde nüfus kayıtlarının çıkarılmasına karar verdi.

* * *

GÜNÜN ADLıYE HABERLER.

Agriyotera davası dün neticelendi

Hronika gazetesi mes'ul müdürü Mme Eleninin muhakemesine dün öğleden sonra ağırcezada devam olundu. Muavin Cemil B. ile müdafaa vekili Hüsnü B. gerek rapor ve gerek tevsiî tahkikat hakkında bir şey şöylemiyeceklerini bildirdiler. Müteakiben müddei umumî muavini Cemil B. esas hakkında iddiasını dermeyan etti:

— Mme Eleni Atinada müntesir "İmerisiyos Tipos" gazetesinde Kostaki Aleftos ismindeki muharririn Yunan ordusunun hezimetini yazarken Türk milletinin hissiyatını vahşi kelimesile tavsif eylediği halde bu makaleleri tahtı mes'uliyetinde intişar eden Hronika gazetesinin 24, 26, 28 şubat tarihli nushalarında neşretmekten maznundur. Mahkemeniz evvelce cürmü sabit görmüş ve 3 sene hapse mahkûm etmişti. Temyiz mahkemesi bu kararı nakzetmiş ve hey'eti muhteremeniz bu nakza ittiba etmişti. Darülfünun Garp edebiyatı müderrisi Şerif Mülkive maallimlerinden Salih Arif, Galatasaray muallimlerinden Etem beylerden mürekkep ehli vukuf hey'eti: kelimenin her iki manaya da gelebileceğini ve kelimenin cümle halinde tedkiki icap edeceğini ilâve ettikten sonra raporda "maalesef bu ibarenin tedkiki de kanaatımızı yüzde yüz bir katiyetle şu ve ya bu manaya sevk edemedi. Cünkü en şiddetli manasını verdirecek olan mülahazalar daha kuvvetli ise de bu ibarede o kelimeye en vahşiyane manasını verdirecek olan izler de yok değildir" denmektedir. Keza ehli vukuf raporunda mezkûr makalede milletdaşlarını yanayakıla intibaha davet etmek suretile onlara karşı büyük bir muhabbet ve alâka göstermiş olmasına rağmen Yunanlıların Türklerin önünden haçışını dört ayaklı sürülerin kaçışma benzeten ve makalesini Yunanistanda yazmış olmak itibarile Türklerden hiç ihtirazı olmamak lâzımgelen bu tok sözlü, daha doğrusu kaba muharririn maksadı Türkleri tahkir etmek olsaydı onların hissiyatını tavsif ederken mutlak surette tahkir ve nefreti tazammun edecek olan ve alelekser Yunanilerin Türklere ettikleri Varvaros Omos gibi sarih kelimeler kullanıla bilirdi" seklinde kanaatlerini ilâve etmislerdir. Bu kelimenin iki manası olduğuna göre nazariyatı cezaiye maznun diğinden Ağriyotera kelimesini en şiddetli manasına kabul lâzımgelir Şu itibar ile maznun Mme Eleninin beraetini isterim.

Cemil beyin bu etraflı iddiasından sonra müdafaa vekili kısaca müdafaasını yaptı. Müteakiben uzun süren bir müzakereden sonra Mme Eleninin beraetine ve derhal tahliyesine karar verildi. Mme Eleni sevincinden ağlayarak tesekkür etti. Mme Eleni 8 ay 11 gün mevkuf kalmıştır.

—o—

Abdürrahman Münip B. in kazancı nedir?

Dünkü nushamızda kazanç vergisini gizlediğinden dolayı Darülfünun Hukuk fakültesi medeniye müderrisi Abdürrahman Münip beyin tediyeye mahkûm edildiğini yazmıştık. Bu karara takaddüm eden hadisat şundan ibarettir:

Abdürrahman Münip beye geçen sene mâliye tahsil şubesince 300 lira kazanç vergisi tarholunmuştur. Münip B. bu miktara itiraz etmiş ve tahkik memurları da kazancını tespite başlamışlar. Bu esnada memurlar Münip beyin bir maden şirketile, müflis leh ispirto şirketinden takriben 100 bin liraya yakın bir kazanç temin ettiğini görürler. Bunun üzerine Defterdarlık Abdürrahman Münipbeye ceza olarak 2 misli yani 18,000 lira vergi tarheder. Münip B. bunun üzerine ünci hukuk mahkemesine müracaat ederek icra talebinde bulunur. Fakat Defterdarlık bu esnada parayı tahsil ve neticede mahkeme davayı reddeder. Bunun üzerine müddei umumîlik, hakkında inzibatî muamele yapılmak üzre Baro inzibat meclisine Abdürrahman Münip beyi vermiştir. Haber aldığımıza göre Baro inzihat meclisi kararını vermiştir. Ancak bu karar tarafeyne tepliği edilmediğinden alâkadarlar ketumiyetlerini muhafaza etmektedirler. Mamafi tereşşuh eden haberlere göre verilen karar lehtedir ve hatta ekalliyette kaldığı için inzibat meclisi azasından Nazım İzzet B. istifa etmiştir.

Diğer taraftan aldığımız habere göre müddei umumîlik bu kararı tedkik edecek ve muvafık bulmazsa Avukatlar kanununun maddei mahsusuna istitinaden meseleyi mahkemenin

Yavuz!

Çiliz donanmasına [illegible]dei ziyaret edecek

[illegible] türlü tamirat ve tertibat [illegible]al edilmiş olan Yavuz zırhlısında ocak tecrübeleri muvaffakıyetle neticelenmiştir. Bu [illegible]de Gölçükten açığa çıkarak [illegible]vane provaları yapılacak Yavuz pek yakında açık [illegible]de sür'at tecrübelerine başlıyacaktır.

[illegible] baharda Yavuzun iştirakile filomuzun Maltaya İngiliz donanmasına iadei ziyaretleri muhtemeldir.

[illegible]met mahallesi plânı geldi

ANKARA, 17 (Telefon) — [illegible]şehirde inşa edilmekte olan Millî müdafaa binası etrafında tesis edilecek olan Hükûmet mahallesi plânı gelmiştir. [illegible]let Meclisi de ayni mahallede [illegible] edilecektir.

[illegible]sa tahriri için için bir lâyiha .

ANKARA, 17. — Meclis bütçe encümeni, verilen bir lâyihayi tetkik etmek üzeredir. [illegible] lâyihaya göre 340 senesinden sonra tahrir görmemiş olan arazi ve arsalardan yeni kıymetlere göre vergi alınma [illegible] etmektedir. Bunun için [illegible] tahrirleri ile işe başlanacak umumî bir tahrir icra edilecek ve müteakiben eski vergilerin nisbetlerinde tadilât icra

Tütün inhisarı bila müddet temdit edilecek

1930 senei maliyesi nihayetinde hitama erecek olan bütün inhisarı müddetinin bilâmüddet temdidi yakında Mecliste görüşülecek ve bir kanunla temin olunacaktır.

Kadınlar birliğinde

Türk kadınlar birliği dün toplanmış, veremli bir kızın sanatoryoma yatırılmasma karar verilmiştir.

Türk kadınlar birliğinde dündeki itibaren hanımlara daktilo dersleri başlamiştir.

—o—

Fuat B. Akıaraya gitti

Evelki gün Kırklarelinden şehrimizi avdet eden Himayei etfal cemiyeti merkezi umumisi reisi Fuat bey dün Ankaraya gitmiştir. Mümaileyh Avrupadaki tetkikatını tatbik edecektir.

—o—

Kazanç vergisinin tadili tetkik ediliyor

Varidat müdüriyeti umumîyesi vergi kanunlarında yapılacak teshihat için tetkikat yapacaktır. Evvelâ kazanç vergisinden yapılacak tadilât ve tashihat tetkik edilecektir.

—o—

Sanayi birliği

Sanayi Birliği bu gün ikinci

Fikir, Mizah, Hikâye. Roman,

Milliyet

ASRIN UMDESİ 'MİLLİYET,TİR

18 Teşrinisani 1929

DAREHANE—Ankara caddesi. No 100
Telgraf adresi: Milliyet, Istanbul
Telefon numaraları:
Istanbul 3911, 3912, 3913

ABONE ÜCRETLERİ

	Türkiye için	Hariç için
3 aylığı	400 kuruş	800 kuruş
6 „	750 „	1400 „
12 „	1400 „	2700 „

Gelen evrak geri verilmez
Müddeti geçen nushalar 10 kuruştur.
Gazete ve matbaaya ait işler için müdürlüyete müracaat edilir.
Gazetemiz ilânların mesuliyetini kabul etmez.

BUGÜNKÜ HAVA

Dün hararet en çok 19 en az 14 derece idi. Bugün rüzgâr mütehavvil esecektir. Havanın yağmulu olması muhtemeldir.

FELEK

GARIP HASTALIK!

Dün terzime gitmiştim. Müşterilerinden olduğunu sonradan öğrendiğim bir yabancı efendi terziye "kapaklı pantalon,, anlatmak istiyor, o da bir türlü anlamıyordu. Sıram gelinceye kadar aralarındaki muhavereye mecburî şahit oldum.

Müşteri bizim bildiğimiz kapaklı yani önünde düğmesi olmayıp yandan kopçalanan, tıpkı bahriyelilerin pantalonu gibi bir pantalon istiyordu. Terzi bu siparişi güçlükle anladı ve — eskiden beri müşterisi olan bu zata — sordu:

— Peki anladım, lâkin bildiğimiz önünden düğmeli pantalonların kabahati ne ki değiştiriyorsunuz?

Müşteri etrafına baktı ve hafif sesle bir şey söyledi. Terzi güldü o da başını sallıyarak çıktı gitti. Tabiî ilk işim terziye ne dediğini sormak oldu. Demiş ki:

— Bugünlerde bende garip bir hastalık peyda oldu. Kalabalık bir yerde, kahvede, vapurda, mahkemede, lâzımı hörmet adamlar huzurunda aklıma: "Acaba pantalonumun önü iliksiz mi?,, kuruntusu geliyor ve elimle pantalonumu yoklamadan rahat edemiyorum. Ama bu kuruntu her yarım saatte bir geliyor. Işte bundan kurtulmak için kapaklı pantalon yaptırıyorum. Hiç olmazsa bu pantalonun önü açık kalmak ihtimali yoktur. . .

Süphânallah ne garip hastalıklar var!

BAKKALLAR ve BELEDİYE ZABITASI

Bakkallar içtimaında bulunanlara nazaran orada Belediye zabıtası hakkında bir hayli kelimatı tayyibe sarfolunmuş. Işin iç yüzü bize meçhul olduğu için söylenen sözlerin doğru mu eğri mi olduğunu bilmeyiz, lâkin bütün bir belediye zabıtası hakkında bakkal içimalarında efkârı umumiyeye karşı söz söylenmesi sükût ve sükûnetle karşılanacak şey değildir gibi geliyor. . . Acaba bu işin ait olduğu makam Belediye zabıtasının şerefi hesabına bu işi kurcalıyamaz mı?

AY!

Evelki akşam ay tutulacak dediler, tutulmadı. Dünkü gazeteler bu bapta tafsilât veriyordu. Geçenlerde "Eşhası meçhule" den dayak yiyen muharrir arkadaş ayın tutulmadığı hakkındaki muhavereyi dinledikten sonra:

— Tutulmamış mı?

— Hayır!

— Beni dövenlerin yanına gitmiştir, dedi.

FELEK

Kadın gözile

İskân siyasetimizde kadın

Bir kaç hafta evel hiç aklımda olmıyan bir teklif karşısında kaldım. Almanyada Frankfurt şehrinde teessüs eden beynelmilel iskân cemiyeti bana azalık teklif eden bir mektup ve cemiyetin gayesile faaliyetini gösteren resimli mecmualar gönderdi. Asırlardanberi hesaba katılmıya alışık olmıyan Türk kadınlığının tevazu zihniyetile, ilk sözüm «ne münasebet?» demek oldu. Fakat mektubu daha tamamlamadan, derhal kendimi toplıyarak, Cumhuriyet Türk kadınının vazifesini hatırladım. Deniliyordu ki, bu cemiyete erkek kadar kadın azaya da ihtiyaç vardır; çünkü madem ki bir evin tertibi ve tanzimi kadından mesuldür, iskân siyasetinin islâh ve terakkisinde de en ziyade amil olacak şüphesiz yine kadındır.

O gündenberi, gazeteyi her elime alışımda Ankaranın imar faaliyetini kelime kaçırmadan okurum, Yalova'daki asrî kaplıca hazırlıklarını dikkatle takip ederim, şehrimizdeki her yeni apartımanın yükselmesini iftiharla seyrederim. Frankfurt'tan gelen küçük mektup, bana uzun senelerdenberi işittiğim ve yalnız dört duvar arasında sıkışmış zannettiğim «Ev kadını vazifesini en geniş manasile öğretti ve belediyecilikte, bilhassa bu iskân işlerindeki hakkımızı bir kat daha teyit etti.

Cumhuriyet devrile beraber, bir taraftan yıkıntılar ve döküntüler temizlenirken, diğer taraftan her yerde bir yenilik ameliyesei, bir yapı faaliyetidir baş gösterdi. Şimdi Istanbulun yangın harabeleri birer birer canlanıyor; Maçka, şehrin en mutena ve en müreffeh bir köşesi olmağa hazırlanıyor; yüksek mevkiinden bütün denize hâkim olan Feruz Ağa mahallesi, her gün bir az daha çoğalan binalarile yeni bir şekil alıyor. Her tarafta çekiç sesleri, beton tuğla yığınları, amele dülger faaliyeti, tekemmül etmek istiyen hayatımızın nabzı gibi canlı canlı atıyor.

Fakat bütün bu yeni mahallelere, bu yeni evlere dikkatle bakılacak olursa görülür ki, bunlar muntazam bir iskân siyasetinin mahsulü değil, ancak gelişigüzel ve biribirlerile rabıtası olmıyan şahsî fikirlerin meydana koyduğu eserlerdir. Buralarda şehrin intizam ve ahalisinin ihtiyacından ziyade, hususî menfaat ve ticaretler gözetilmiştir; yalnız zenginlerin istirahati ve refahı düşünülmüş, muhtaçlar ve fakirler yine eskisi gibi yangın harabelerinden, çöplük kokan viranelerden kurtulamamışlardır.

Belediyemizde hakikat bir iskân siyaseti varsa, belediyeciliğe pek yakında namzet bulunan kadınlarımıza bu sahada geniş bir faaliyet hissesi ayırmalıyız. Çünkü onlar tecrübeleri sayesinde bu siyasetin amelî cihetini erkeklerden daha iyi kavramışlardır. Evlerimizin içinde, salonumuzdan mutfağımıza kadar her şeye bir şekil ve mevki vermiye alışık olduğumuz için, «Ev kadını» nın manasını şimdiki mefhuma göre genişletirsek, evimizle sıkı rabıtası olan haricî işleri de ayni kat'iyetle idare ede biliriz. Meselâ çocuklarımızı okutmak için civarımızda bir mektebi; yiyeceğimizi tedarik için kasap, bakkal, sebzeci, manav; hastalarımız için doktor, eczahane; hava almak için yakında bir park; işimiz ve gezmemiz için temiz yollar ve nakliye vesaiti gibi şeyler isteriz. Bunların hepsi «Ev kadını» nın vezaifile münasebattar şeylerdir. Böylelikle kadınlar yalnız kendilerini değil bütün bir cemaatin refahı için kollektif bir kuvvetle çalışmış olurlar.

Ayni zamanda, zenginlerden maada bütün halk kayrılmış olur; çünkü her kese malûmdur ki, kadınların en büyük hassası muhtaçlara yardım etmektir. Maliye Vekâletinin pek musip bir fikrile, memurlar için teşebbüste bulunduğu iskân sistemi, belediyeci kadınlara güzel bir nümune teşkil edeceği şüphesizdir ve yarın iş başına geçtikleri zaman, bu usul üzre, az maaşlı memurlara ve işçilere yardım etmek istiyecekleri tabiidir.

«Ev kadını» lığı ile şöhret bulan Türk kadını hiç şüphesiz ki bu sahada değerli işler görecek ve güzel memleketimiz, erkek ve kadın el birliğile umrana erecektir.

EFZAYİŞ TUAT

Mektepliler müsabakası

Bir dereceli intihap

27 inci haftanın 2 inciliğini Darrüşşafaha lisesinden 257 Fethi Sezayi B. kazanmıştı. Bu yazı şudur:

Gittikçe rağbet gören ve hatta mektepliler arasında bir nevi rekabet uyandırarak talebenin cihan haberlerine, meçhulu olduğu bir çok noktalara alâkalarını celbeden müsabakanızın "yirmi yedi" inci haftasının en mühim haberi; bu haftanin değil hatta fikir ve hüriyet tarihimizin ilk sahifelerinde bir mevki işgal edecek olan bir dereceli intihap usulünün memleketimizde de tatbik edileceği haberidir. Bu kanun bu sene zarfında müzakere ve kabul edilerek millete azamî bir selâhiyet verecek ve cümhûriyet bütün manasiyle halkçılık esaslarına istinat etmiş bulunacaktır. Madem ki halk hükûmetlerinde millet hakimdir. Bu halde arzu ve ihtiyacı anlaşılmak icap eder. Esasen intihap, ferdin hak ve hüriyetinin bir tezahürüdür. Siyasî meselerde rey toplamaktan maksat ta milletin iradesinin samimiyetle tezahür eylemesidir. Bir dereceli intihapta bu hak ve hüriyet son mertebesinde bahş edilmiştir. Bütün medenî memleketlerde tatbik edilen bir dereceli intihap usulü halkı devlet idaresiyle daha sıkı alâkadar eder. Meb'usunu bizzat intihap etmekle her vatandaşın vicdanında şerefli bir iş yapmaktan mütevellit bir sevinç ve gürur uyanır. İlâhî aşk nasıl ki insanı yükseltir, fevkalbeşer bir mahluk yaparsa hükûmet işlerile uğraşan bütün millet te kendisinde vazife denilen en yüksek bir aşkın kaynadığını, vatan için doğduğunu ve bu mefkûre için yaşamak ve ölmek lâzım geldiğini hisseder. İşte bu şuûrun zaferidir. Bu aşk aşkların en ulvisi, vazifelerin en kutsisidir. Bir dereceli intihabatta vatandaşlar kendi ihtiyaçlarını, hangi fikrü siyasetin milletin inkişaf ve terakkisine yardım edebileceğini, ve binaenaley bu fikrü maksatla mücehhez kimseler intihap etmek lâzım geldiğini düşünecek bir seviyede bulunması iktiza eder, o halde bu neticeden biz şu mukaddimeyi çıkarırız:. Yedi sekiz senelik kısa bir müddette tekmil terakki merhalelerini devâsâ adımlarıyle aşan ve yüksek kabiliyetini, içtimaî kudretini gösteren milletimiz bu neticeye cidden hak kazanmıştır. Maarife verilen kıymet ve ehemmiyet, azzamanda içtimaî bir heyet, medenî bir cemiyet olmamızı temin etti. Amelî prensiplere istinat eden cümhûriyet siyaseti, bu içtimaî ve medenî vaziyetimizi nazarı itibara alarak. Bir dereceli intihap usulünü kabul ediyor.

Bu inkılâpla da asrî Avropanın telâkkiyatına bir hatve daha yaklaştik, İlk açılışından itibaren başları döndüren bir azametle milletin yaşayış tarzlarında cezrî ve müşpet inkilâplar yapan büyük millet meclisinin tarihî bir muvaffakiyetini de bu suretle kaydedeceğiz.

Küçük Hikâye

Evet efendim!

Öyle insanlar vardır ki, müşfik gözlü köpeklere benzerler; öyle uzun burunlular vardır ki, fareyi andırırlar. Atmacaya, kartala benzeyen çok insan gördüm. Kadınlar bilirim ki, hain kedilerden farklı değildirler.

Hubyarlı eFrda hanım, atabenzerdi. Mahallede, at kafa Ferda hanım diye meşhurdu.

Ferda hanım, çok titiz, çok meraklı, deli meraklı bir kadındı ve bu merakını, tepe tepe kullandığı beslemesi Peyman teskin ediyordu.

Peymanın lehçesi iki kelimeden ibaretti: «Evet efendim!» Ferda hanım da, beslemesine hitap ettiği zaman, muhakkak istifham çizerdi:

— Kız bulaşıkları yıkadın mı?

— Evet efendim!

— Peyman ortalığı süpürdün mü?

— Evet efendim!

Ve evin içi, bu sayede gül gibi dururdu. Tahtakuru, pire, örümcek, toz Ferda hanımın evine, Peymanın korkusundan giremezdi.

At kafa Ferda hanım, şafakla gözünü açıp, Peymanı çağırırdı:

— Bu gün camlar silinecek değil mi?

— Evet efendim!

* * *

Bir gün Ferda hanımın başına umulmadık bir şey geldi.

Uzak akrabalarından biri zengin bir kocaya varmıştı. Büyük derede oturuyordu. Otomobilleri de vardı. Ferda hanımı köşke davet ettiler. Beş on gün tebdilihava etmesini istiyorlardı. Gelip evinden otomobille alacaklar, gene otomobille evine bırakacaklardı.

İsrarın karşısında «Peki» demek mecburiyetinde kaldı.

* * *

Ferda hanım, Büyükdereye geldiğinin ertesi günü Peymanı düşündü.

Acaba Peyman ne yapıyordu?

Okuması yazması henüz olmadığından, ona mektupla işleri yapıp yapmadığını soramazdı. Acaba tozları alıyor, ortalığı süpürüyor, tahtaları siliyor muydu?

Filvaki tembel değildi, değildi ama insan başı boş kaldı mı tembelleşebilirdi.

Sokağa çıkıp dolaşmadığı, gezmediği; evin içinde sirtüstü yatıp oturmadığı, keyfetmediği ne malûmdu?

Doğrusu buna tahammülü Yoktu. Hanımla hizmetçi arasında elbette bir fark olmalıydı. Kendisi burada keyif sürerken, hizmetçisinin orada yan gelip oturmasına tahammül edemezdi.

Beş günü endişe içinde geçirdi. Fazlâ tahammül edemedi, evine gitti.

Hanımının avdetini gören Peyman şaşmadı.

Ferda hanım, eşikten ayak atar atmaz sordu:

— Kız bu gün tahta günüydü, sildin mi?

— Evet efendim.

Ferda hanım, beş gündenberi ilk def'a olarak rahat bir nefes aldı.

SELÂMİ İZZET

GLAKSO bütün dünyanın en meşhur etibbasınca tavsiye olunmaktadır.

İstanbul İkinci Ticaret Mahkemesinden: İstanbulda Sultan Hamamında Havuzlu hanında 6 numerolu mağazada hazır elbise ticaretiyle müştegil iken ilânı iflâsına karar verilen "Hiyotopulos ve Velis,, efendiler tarafından ahiren teklif olunan konkordatonun müzakeresi için alacakları kaydü kabul olunan eshabı matlubun şehrihalin yirmi üçücü Cumartesi günü saat 14 te mahkemenin iflâs odasında hazır bulunmaları aksi takdirde muamelei kanuniyenin ifa edileceği ilân olunur.

Beyoğlu Dördüncü Sulh Hukuk mahkemesinden:

Saray kahveci ustası Ülfet kalfanın mahkemede bulunan terekesi için tarihi ilândan itibaren eshabı matlup ve alâkadaranın bir ay ve veresenin üç ay zarfında Beyoğlu Dördüncü Sulh Hukuk mahkemesine müracaat eylemeleri lüzumu ilân olunur.

Elyevm bütün Istanbul halkı
Büyük OPERA SİNEMASINDA
çılgın muvaffakiyetlerle gösterilmekte olan
BUHRANLI GECELER
filmini misli görülmemiş bir mükemmeliyetle temsil etmekte olan
NORMA TALMAÇ ın
mehareti san'atkâranesinden bahsetmektedir. İlâveten: Pate Revü ve BİR ZOR NİKÂH iki kısımlık kahkahalı bir komedi.

Önümüzdeki 20 teşrinisani Çarşamba akşamı
Melek sineması
Geceleyin meydana çıkan kadınların hayatını ve gece âlemlerini musavver
GECE GÜZELİ
filminin mümessilleri
Dolores Kostello ve Konrat Nagel i
temaşakirana takdim edecektir.
Haka Film

ELHAMRA SİNEMASI nın
20 teşrinisani çarşamba akşamı irae edeceği
Aktris Aşkı
filminde hayatı hususiyesi tasvir edilecek olan Komedi Fransezin en meşhur ve en büyük facia aktrislerinden RAŞEL, dehakâr
POLA NEGRİ nin
mahareti san'atkâranesi sayesinde gözümüzün önünde canlanacaktır.
İlâveten: Sözlü dünya havadisleri ve bunlar meyanında ROMANYA KIRALIÇESİ MARİ nin irat ettiği bir nutuk ve meşhur KENTUCKY TINGERS ZENCİLERİ WATER SONG ŞARKISI filminde

RAMON NOVARO ve NORMA ŞERER TALEBE PRENS filminde

Önümüzdeki çarşamba akşamı saat 21 de
Fransız tiyatrosunda
Büyük Fransız Opera heyetinin ilk temsili olarak Andranin en meşhur opereti olan
LA MASKOT
Perşembe akşamı ikinci temsili
VERONİK
Cum akşamı LE GRAND MOGO
Cuma günü saat 15 de matine olarak LA MASKOT
OLGA ÇEKOVA

ANADOLU
SIGORTA ŞIRKETI
Türkiye İş Bankası tarafından teşkil edilmiştir.
Yangın - Hayat - Nakliye - Kaza - Otomobil - mes'uliyet - malîye Sigortalarını kabul eder.
Adres: 4 üncü Vakıf han Istanbul
Telefon: Istanbul — 531 Telgraf: İmtiyaz

Evkaf Umum Müdürlüğünden:

Evkaf matbaasına lûzumu olan Kâğıt ve sair levazımı tediyenin pazarlıkla icra edilen münakasasında talipler tarafından verilen (6900) lira fiat haddi lâyıkında görülmediğinden noksanile talip olanların şeraiti anlamak üzere her gün levazım idaresine ve ihale günü olan T. Saninin yirmi üçüncü Cumartesi günü saat on dörtte idare encümenine müracaatları.

"Milliyet,, in edebî tefrikası: 94

AŞK GÜNEŞİ

Etem Izzet

— Şimdi ona en çok lâzım olan şey sükûn. İyi bakılacak, en küçük bir heyecandan ilk önce olduğu gibi gene daima sakınılacak, konuşturulmıyacak her şeysinin iyiliği bu dikkata bağlı . . .

Ben de doktorların bu sıkı tenbihlerinden bıktım . .

—Heyecan . . Heyecan!. Yüz def'a söylediler, beşyüz def'a söz verdim:

— Konuşmayacağım; en küçük bir heyecan vermekten sakınacağım. Ta ki siz konuşun artık . . . Diyesiniz . . .

Gene bu adamlar beni her görüşlerinde:

— Aman!.

Diyorlar. Bilmem ki inandırmak için daha ne yapmalı? Bunun için gene Başhekime:

— İnanmız ona heyecan vermemek, onun sükûnunu muhafaza etmek için daima bütün müşkülâta katlanıyorum . . .

Dedim. Gene Başhekim en insaflıları. Nihat bey filân gibi değil.

— Biliyorum .. Biliyorum sen bütün dikkatini verirsin . . Yalnız üzülme ve böyle zayiflama. Sonra seni de yatırırız . .

Dedi . . Gülerek ayrıldık .

Aynaya baktım. Sahiden çok zayıflamısım. Fakat elde mi?.

. . . . . .

Bu gece gözüme bir türlü uyku girmedi. Hep düşündüm ve çırpındım: O bana,

— İzmir alındı mı?.

Dediği zaman:

— Mudanya mütarekesi bile imzalandı. İstanbulu, Trakyayı teslim alıyoruz .

Dediğim zaman iyi mi yaptım, fena mı?. Beni dinler dinlemez kim bilir ne kadar derin bir heyecan duymuş, tepeden tırnağa sarsılmıştır. Zaten ben sözlerimi bitirmeden düştüğü heyecanın şiddeti yüzünün kızarışından ellerinin titreyişinden farkediliyordu. Her halde büyük bir densizlik ettim; ya ben daha:

— İzmir alındı . . .

Derken pattadak heyecandan düşüp kalsaydı . Ne yapardım o zaman ben? Gene ne oldu bilmiyorum ya? Ya sabaha kadar uyumadıysa, ya bütün zihnini bir pervane gibi hep bu dava üzerinde yürüttüyse?. Bilmiyerek, hissetmiyerek ilk def'a doktorların dediğini yapmadım; ona kuvvetli bir heyecan verdim. Saygısızlık . . . Hata! Bir daha tôbe. İyice iyi olup yataktan kalkıncaya kadar hiç böyle bir şey yapmıyacağım. Neyseki allah sakladı da bir şey olmadı. Onun için bundan daha büyük, daha kuvvetli heyecana düşecek ne olabilirdi?.. Onun bütün emeli, uğruna bütün varlığını adak ettiği davası bundan başka neydi? Kendisini en son böyle azrailin kucağına düşüren; ölümle yaşayış arasında pençe pençeye getiren tek düşünük öz hür, büyük, efendi ve yep yeni bir Türkiye kazanmak değil miydi? . . .

Bunun kazanıldığını, bu ideâl Türkiyenin güneş gibi arzın üstüne doğduğunu görmek, duymak kadar onun için daha kuvvetli bir heyecan kaynağı ne olabilirdi?.. Hepimiz için de öyle değil mi?.. Biz, bütün millet şimdi hep böyle kalbinden taşan ve ileriye doğru hızlanan insanlar değil miyiz?.. Hepimizin içinde bir genişlik, hepimizin sırtında ferahlık, hepimizin kafa tasında bir tazelik var. Bütün dünyayı sırtlanıp süründürülen prangabentlerin kurtuluş hafiflikleri kadar kendimizi boş, ferah ve yeni hissediyoruz. Hatta dünyaya yeni gelmiş, yeni gözünü açmış bir çocuk kadar hafif, ferah, yeni ve taze! Bu ferahlıkta ki gurur ve irişilmez zevki ancak yeni Türkiyenin kuruluşundaki ve bin bir düşman ağzından kurtarılışında ki iztırabı çekenler bilir. Ben:

— Mudanya mütarekesi bile imzalandı; İstanbulu, Trakyayı teslim alıyoruz . . Diyip te sözümü bitirdiğim zaman zaten onun:

— Ohhhhhh . . .

Diyişinde de bu ferahlık vardı. Tarih bu rahat nefesin gururunu yalnız Gazi Mustafa Kemal Türkiyesinin çocuklarına verdi .

20 B. Teşrin . .

— Kalp kalbe karşıdır . . . .

Derler bilmem onun için mi?. Hasancık benim kim olduğumu bilmiyor, göremiyor, tanımıyor, fakat benden hoşlanıyor ve beni arıyor! Bu sabah çok erken süt istemiş. Yanında Haççanım varmış. Bir kaç yudum süt içtikten sonra:

— İsminiz ne?..

Demiş, o da: ,

— Haççe . .

Demiş. Kendi kendisine söylenmiş:

— Bu o değil!

Demek zavallıcık beni aradı. Ve . . aradığını seslerden tanımaya çalışıyor . İhtimal beni en çok ona İzmirin alındığı haberini verdiğim için sevdi, aradı. Bütün arkadaşlarım da dikkat ediyorlar ama belki benim kaldırırken, oturturken daha dikkatlı, daha candan davrandığımı da hissediyor. Hoş zavallı daha kendisini, etrafını, hastanede olduğunu da yeni yeni biliyor ya . . .

Ah . . Allahım. Onun bir kere iyi ve eski Hasan olduğu görseydim! Hele o gözleri zaman açılacak acaba?. Dün turmuş, belki bir saattan fa hep bunları düşünerek ağlamışım! Benim vaziyetimde olm öyle güç bir şey ki . . .

23 B. Teşrin .

Bu gün çok tuhaf, çok dikkat edilecek bir şey oldu!

Öğle üzeri onu yatağın doğrultum. Başının arkasın yanlarını yastıklarla iyice b ledim:

— Bir parça temiz hava mak, son bahar güneşinden fade etmek istersiniz değil m

Dedim. Zaten istemese de pacağım ama, işte onun da şuna gitsin. . . diye düşündü

(Bitmedi

İktisadî haberler

Oktruva hakkında verilen kararlar

Ticaret odası istimaında oktruvanın lâğvı talep edilmesine ve bu teşebbüsün intacına kadar valnız vüzde virmi resim verilmesine karar verildi

Oktruva meselesi hakkında dün sabah ticaret ve sanayi erbabı tarafından münakaşalı bir içtima yapılmıştır.

Furtun zade Murat beyin riyasetinde olan bu içtimaa Defterdar mensucat fabrikası müdürü Mithat Recai, Fabrikatör Arif Sezai, Hacı Recep, Sanayi birliği kâtibi umumîsi Nazmi Muri, dericiler cemiyeti reisi İsmail Hakkı, Hasan Hulki, Abdullah zade İsmail. Ekrem Kâzım, Sezai Ömer beyler hazır bulunmuşlardır.

İçtima hayli gürültülü ve münakaşalı olmuştur. Sanayi birliği mümessilleri bu hususta mütalâaları alındıktan sonra reportör İbrahim Hakkı bey tarafından bu hususta maruf ticaret ve sanayi erbabının tahrir mütalâaları okunmuştur.

Okunan mütalâaların hemen hepsi oktruva resminin dahilde imal edilen eşyadan alınmama için iltizam ediyordu.

Bundan sonra cereyan eden münakaşalarda oktruvanın hakikî manasile duhuliye resmi olarak alınması lâzım geldiği esas üzerinde birleşiliyordu.

İçtima neticesinde dahilde imal edilen mallardan oktruva resmi alınmaması için teşebbüs yapılmasına ve bu teşebbüsat neticelenineye kadar oktruva resminin yüzde yirmi nisbetinde alınmasına karar verilmiştir. İpekli eşyadan alınan 200 kuruş oktruva resmi pek ağır ve çok sanayiimizi atil bırakacak kadar fazla olduğundan bu resmin talimatnamede musarrah bir şekilde alınması ve manifaturadan eşyasından 2 kuruş resim alınması için teşebbüsatta bulunulmasına karar verilmiştir. Bu gün belediye meclisi idare encümeni oktruva talimatname için içtima edecektir, Ticaret odasının on mürahhası bu içtimada bu esaslar üzerinde teşebbüsatta bulunacaklardır.

—o—

Oktruva tadilâtı etrafındaki tetkikat

Oktruva tarifesinin tadili hakkındaki tetkikata Cemiyeti belediye idare encümenince devam edilmektedir. Bu mesele perşembe günü toplanacak Cemiyeti belediye fırka grupunda görüşüldükten sonra tarifenin muaddel şekli Cemiyeti belediye hey'eti umumiyesine sevedilecektir. Bundan evel yapılan tadilât çok aceleye geldiğinden bazı esnaf tarafından şikâyet ve itirazları mücip olmuştur. Binaenaleyh bu sefer bu kabil şikâyetlere meydan kalmayacak bir tarzda tadilât yapılması için tetkikat çok esaslı bir surette icra edilmektedir. Ne kadar Ticaret odası oktruva resminin tamamile kaldırılmasına taraftar isede Emanet mahafili böyle bir şeyi hatırdan düşünmek bile istememektedir. Zira senede 1,725,000 lira gibi mühim bir para getiren oktruva resmi Emanetin en mühim varidat menbalarından biridir.

—o—

Okturva etrafında

Sanayi birliği heyeti idaresi dün toplanarak oktruva hakkında müzakerede bulunmuştur.

Yunanlılar tütünlerimizin nefasetini tastik ediyorlar

Yunan tütün tacirleri federasyonu şark tütünlerinin 1929 senesindeki vaziyet ve rekoltesi hakkında çok mühim bir rapor neşretmiştir.

Bu rapora nazaran Türkiyenin bu seneki tütün mahsulü 44,000,000 kilo Bulgaristanın 16,000,000 kilo ve Yunanistanın 55,000,000 kilodur.

Yunan raporu Türk tütünlerinin meşhuru âlem olan nefasetini tastik etmekte ve Türk tütünlerinin diğer tütünlere nazaran daha az toz ve fire verdiğini de ilâve etmektedir.

Yunan tütünlerinin içinde Yunan tütün istihsalâtının yüzde üçü nisbetinde sırf adi bir tütün vardır

Yunan. tütüncüleri bu tütünleri Türk tütünlerinden evel dünya piyasasına çıkarmağa gayret etmektedir.

—o—

Ticaret sarayı komisyonu dün de toplandı

Ticaret sarayı komisyonu dün ticaret odasında içtima etmiş ve müzakeratına devam etmiştir.

Dünkü içtimada diğer içtimalarda hazır bulunmayan komisyon reisi İstanbul meb'usu Hüseyin beye umumî vaziyet hulasa edilmiştir.

Bundan sonra ticaret sarayının inşaatının malî meseleleri hakkında görüşülmüştür.

Haber aldığımıza göre Hüseyin bey bu malî mesele hakkında Ankarada iken bazı temaslarda bulunmuştur.

—o—

Kambiyo fiatleri

Dün borsada İngiliz lirası 1037 kuruşta açılmış ve akşama doğru düşerek 1035 kuruş on para rada kapanmıştır. Altın 903,5 liret 8,88,5 kuruştan muamele görmüştür. Diyunu muvahhide 218 on parada kapanmıştır.

—o—

Üçüncü bir şeker fabrikası yapılacak

Şeker fabrikaları müdürü umumîsi Hayri beyin Avrupa seyahatinden avdet ettiğini dünkü nüshamızda yazmıştık. Hayri bey Avrupa seyahatinde Almanya ve İtalyada bazı şeker fabrikalarında tetkikatta bulunmuştur.

Alpulu şeker fabrikası mıntakasında geçen seneki 45000 dönüm yerine bu sene 55000 dönüm azaziye pancar edilecektir.

Aldığımız malûmata nazaran alınan eyi neticelerden sonra yeni bir şeker fabrikası inşası için bazı tasavvürlar mevcuttur. Gelecek sene inşası beklenen bu fabrika inşaatının gene Trakyada olacağı muhakkak addedilmektedir.

—o—

Ticaret odaları memurlarına yapılacak muamele

Ticaret ve sanayi odaları azallarile müstahdimlerinin vazifelerinden dolayı haklarında devlet memurları gibi muamele yapılması Meclis encümenlerince tefsir edilmiştir.

—o—

Ecnebi tacirler geldi

Memleketimizde tedkikatta bulunmak üzre ecnebî tacirlerden müteşekkil bir grup dün şehrimize gelmiştir.

* * *

Kambio Borsası 17/11/929

İSTİKRAZLAR

İstikraz dahili	097	00,50
Diyunu muvahhide	218	25
Anadoliyeli demir yolu	6	80

SENETLER

Ziraat bankası	1	45
Anadolu demir yolu	24	40
Tramvay. Ş.	73	00
U. S. Şirketi		22,00
Ege Şirketi	38	25
Tütün A. Ş.	10	15
Değirmen Ş.		34,50
Çimento Ş.	5	75
Telefon Ş.	30	90
M. Ecza Ş.	27	75
Hayriye	4	75
	18	00

TAHVİLAT

Anadolu D. Y. 1. T.		37,25
Anadolu D. Y. 2. T.		37,25
Anadolu D. Y. 3. T.		39 25
Tünel şirketi		4,40,00
Elektirik şirketi		4 40,00
Rıhtım Şirketi.		17 30
H. Paşa liman şirketi		—

ÇEKLER

Londra	1035	25,00	Newyork	0,47	12,50
Paris	11	96,50	Atina	36	28,00
Cenevre	2	43,00	Roma	08	99,50
Bükreş	25	37,50	Amsterdam	01	16,50
Brüksel	3	36,75	Sofya	65	10,00
Prag	15	90,00	Berlin	1	97,00
Viyana	3	35,25			

HARİÇTEN ALDIĞIMIZ HABERLER

Fransada

Yeni vaziyet

Kabine içtimaında Hariciye nazırı izahat verdi

PARİS, 16 A.A. — Nazırlar meclisinde M. Briand beynelmilel meselelerin şimdiki safhası hakkında izahat vermiş, Sarre müzakeratına iştirak edecek Fransız murahhas heyetinin teşekkül tarzını tasvip ettirmiştir. Nafia nazırının riyaseti altında bulunacak olan bu heyet gelecek hafta mesaisine başlıyacaktır.

ALMAN HUDUDUNDA

PARİS, 16 A.A. — M. Maginot hududa ait müdafa tertibatı hakkındaki projeleri tetkik için yarın Meçşehrine gidecektir.

ŞARKI AVRUPA TAMİRATI

PARİS, 16 A.A. — M. Tardieu şarki Avrupaya ait tamirat hakkında Hariciye Maliye, mesaii nazırları ve Fransa bankası müdirile müşavere etmiştir.

İKİNCİ LAHİ KONFERANSI

PARİS, 16 A.A. M. Briand, M. Dö Fleuriau'yu kabul etmiş ve mumaileyh ile ikinci Lahey konferansına ait hazırlıkların ikmâli ve beş devlet arasında aktolunacak bahrî konferansın içtima tarihi hakkında görüşmüştür.

TELSİZ İÇİN KONFERANS

PARİS, 16 A.A. — Telsiz neşriyatı kongresi, beynelmilel telsiz neşriyatına ait fennî, hukukî, ahlâkî, Fikrî ve siyasî usul ve kaidelerin tesbiti için beynelmilel bir heyet teşkilini istemiştir.

ESKİ BİR AMİRAL

PARİS, 16 A.A. — Amiral Foucaud dö Foucroy 97 yaşında olduğu halde vefat etmiştir.

BULGARİSTAN KARŞI

PARİS, 17 A.A. Pöti Pariziyen gazetesi yazıyor: Şarkî Avrupaya ait tamirat maselesinin ortaya çıkardığı müşkülâta yeni Lahey konferansı toplanmadan evel nihayet vermek lüzumunu takdir eden Fransa hükûmeti Bulgaristan ve Macaristanın gösterdikleri mukavemeti yenmek için diğer alâkadar hükûmetlere iki nevi teklif edecektir. Bu tedbirler Macaristan'ın hüsnü niyet eseri göstermemesine Bulgaristan'ın ise müzakereye girişmeğe mütemayil görünmesine nazaran ayrı ayrı mahiyette olacaktır.

KAZAZEDE TAYYARECİ

MARSİLYA, 17 A.A. Kazaya uğradığı haber verilen Fransız ticaret deniz tayyaresini bulmak için bütün gece Korsika sahillerinde taharriyat yapılmış fakat hiç bir netice elde edilememiştir.

Donanma piyankosu

16 Teşrinisani 929 tarihinde Donanma piyanko tahvilâtının icra edilen 41 inci keşidesinde ikramiye ve amorti isabet eden tahvilâtın tertip ve sıra numaraları berveçhi atidir: ,

Tahvilâtın tertip numaraları: 149. 1322. 2024. 3073. 4940. 7394. 7624. 8647.

İkramiye isabet eden numaraların:

İkramiye mikdarı	tertip No	Sıra No
1000	4940	77
300	1322	37
100	2024	68
100	8647	20
50	4940	95
50	8647	3
10	2024	17
10	4940	13
10	1322	32
10	2024	97
10	4940	27
5	1322	51
5	3073	17
5	3073	32
5	3073	81
5	2024	28
5	3073	78
5	4940	48
5	7394	34
5	2024	51
5	7394	37

Balâdaki tertiplerin hizalarında gösterilen numaralardan mütebaki sıra numaralarile (149 ve 7624) numaralı tertiplere kâmilen amorti isabet etmiştir.

İkramiye ve amorti bedeli 24 Teşrinisani 929 tarihinden itibaren tediye edilmeğe başlanacaktır.

Amorti bedeli beher tahvil için (bir Türk lirası on kuruş) tur.

* * *

Zat işleri muntazam borçlar müdürü Hilmi bey Ankaradan şehrimize gelmiş ve dün Donanma piyankasu keşidesinde bulunmuştur. Bu gün Ankaraya hareket edecektir.

Atina mektubu

Beş sene...

Yunan hükûmeti sulhun bozulmiyacağı kanaatındadır

ATİNA, 15 (Milliyet) — Yunan donanmasının takviyesi için karar vermek üzre geçen gün toplanan bahriye meclisi âlîsi tarafından verilmiş kararları bundan evelki mektuplarımızda bildirmiştik. Bugün tekrar bu meseleye avdet edeceğiz. Başvekil Venizelosun riyaseti altından toplanmış olan bu mecliste Yunan donanmasının hafif sefaini harbiye ile takviyesi ve diğer taraftan hava kuvvetlerinin takviyesi takarrür etmiş ve Salamis zırhlısının alınması fikrinden vaz geçilmiştir.

Bu malûm olan şeyleri yeniden zikretmekten maksadımız Yunanistandaki muhaliflerin hükûmete hücum için ileri sürdükleri bir takım itirazlarda bahsedeceğimiz için meselenin başlangıcını hatırlatmaktır. Muhaliflerin ileri sürdükleri itirazlarda başvekil Venizelosun riyaseti altında toplanmış olan meclisin müzakeratına hakim olan esaslar hakkında bir takım malûmat anlaşılabilmektedir. Meselâ muhaliflerin dediğine göre bahriye meclisinde konuşulurken hükûmet tarafından en az beş sene müddetle sulhun bozulmiyacağı hakkında teminat verilmiştir. Bu teminat verilerek haricî vaziyetin endişeyi mucip olmadığı bildirilirken sulhun devam edeceği için bahriyenin takviyesinde ağır bir takım masraflara girilmesi caiz olmadığı fikrinde bulunmuştur. Zaten meclis de bu fikri kabul etmiştir. Fakat muhalifler teminat verilen bu beş senelik sulh hakkında şüpheler izhar ederek bu teminatın kâfi olmadığını ileri sürüyorlar. Muhalifler kendi iddialarını güya ispat için de daha başka bir takım rivayetler çıkarıyorlar. Sözde Türkiyenin Vulcan bahriye tezgâhlarile sipariş için müzakereye girişdiğini iddia ediyorlar. Nimresmî bir gazete olan Hestia bu hususta bir tekzip neşretti. Bundan anlaşılıyor ki muhalifler tarafından çıkarılan bu lakırdılar hükûmet mahafilinde de tesirini yapmadan geçmemiştir. Hestia gazetesi Türkiye tarafından Vulcan tezgâhlarından gemi almak tasavvurunun doğru olmadığını, çünkü Alman tezgâhlarının harp gemisi yapmadıklarını yazıyordu. Salamis gemisi malûm olduğu üzre Vulcan tezgâhından alınacaktı. Şimdi Yunan hükûmeti bundan vaz gecince muhalifler de Salamis zırhlısının Türkiye tarafından satın alınacağını ileri sürüyorlar. Fakat nimresmî gazetelerin böyle derhal bu gibi rivayetleri tekzip etmeleri her halde bu rivayetlerin pek de tesirsiz kalmadığını göstermiştir.

Muhaliflerin de bir takım bahriye mütehassısları vardır.

İşte ortaya atılan şeyler hep bu mütehassıslara atfen ileri sürülmüştür. Bunların iddiasınca Yunanistan için mutlaka büyük sefaini harbiye lâzım gelmektedir. Yunanlıların ikide bir bahsettikleri tehlike nedir?.. Bunlar bu tehlike karşısında büyük sefaini harbiye alınması icap ettiğini ileri sürüyorlar. Lâkin bu bahsedilen tehlike nedir?.. Bulgaristan ve Yugoslavyanın Yunanistana karşı böyle bir tehlike korkusu vermediklerini söylemeğe hacet yoktur. Demek ki istihtaf ettikleri Türkiyeden başkası değildir. Muhaliflerin dediklerini hülâsa ettik. Yunan hükûmetinin kabul ettiği program bir müdafaa programıdır. Yalnız Yunanlılar Adalar denizinde bahri faikiyet lakırdılarını daima tekrar ediyorlar.

Ecnebî musikişinaslar beynelmilel şöhretleri olmayıncagelemiyecekler

Güzel sanatkârlar birliğinin her şubesinde islahat yapıldı. Muntazaman ve terbiyevî dersler, her sanat şubesinin tarihçe ve mahiyetine aittir.

Amelî dersler tahsil çağında bulunan talebenin istifade etmeleri düşünülerek tertip edilmiştir. Lise ve sair mekteplere devam etmek mecburiyetinde bulunanlara akşam dersleri tertip edilmiştir. Amelî dersler haftada 4 gün olmak üzre mutehassıs muallimler tarafından veriliyor.

Musiki şubesine gelince halkımız, varyeteye, operetlere fazla rağbet gösteriyor. Bu suretle buradaki bazı müesseseler, Avrupadan orkestra getirtiyorlar. Şöhretleri olmayan, musikî mensuplarının memleketimize girmemelerini temin etmek için ecnebî memleketindeki konsoloslarımızın nazarı dikkati celbedilmiştir.

Bunlara vize vermiyeceklerdir. Beynelmilel şöhreti haiz maruf santkârlar bundan müstesnadır.

Amerikada

Bahrî konferans

Amerika hukûmeti teklifi kabul etti

WASHİNGTON, 16 A.A. — Amerika hükûmeti Londra'da toplanacak bahrî konferasın 1930 kânunusanisinin yirmi birinde açılmasına muvafakat etmiştir.

WASHİNGTON, 16 A. A. - M. Hoover'in gelecek hafta Washington'da toplanmağa davet ettiği konferansta inşaat teşebbüslerinin inkişafına, ihracatın teksifine ve ticarî muamelâtın menfaatına olarak para bulmak kolaylığının devamına yardım edebilecek vasıta ve çareler araştırılacak, iktisadî bir buhran zuhurunun önünü almaya matuf tedbirler düşünülecektir.

Suriyede

Gizli silâh bulundu

BEYRUT. 16 A. A. — La Syrie gazetesi zabıtanın bir depoya gizlenmiş bir çok tüfek, mitralyöz ve elbombası bulduğunu, bu münasebetle müteaddit tevkifat yapıldığını bildirmektedir.

Belçikada

Beynelmilel tamirat bankası

BRÜKSEL, 16 A.A. — Siyasî mahafil beynelmilel bankanın merkezi hakkındaki münakaşayı kapanmış addetmemektedir.

Belçika murahhas hey'eti beynelmilel bankanın esasî nizamnamesine ait vesikaları imza etmişse de bankanın merkezi hakkında Baden - Baden de serdettiği ihtirazî kaytlarda ve geri çekilmesini icabettiren siyasî mülâhazalarda ısrar etmiştir.

Rusyada

Sui istimal

Besadovski tahkikatı bitti

MOSKOVA, 16 A. A. — Bessedovski meselesi hakkındaki iptidai tahkikat nihayet bulmuş, zimmetine 15,000 ikiyüz yetmiş dolar geçirmiş olan mumaileyh hakkındaki ittihamname müddeî umumî tarafından tasvip edilmiştir.

[Besadovski meselesi hatırladadır: Paris maslâhatgüzarı olan Besadovski hakkında sui istimal tahkikatı yapılmış, kendisi Rusyaya çağrılmış, fakat gitememiştir. Hatta sefaretane bir de vak'a olmuş Besadovski Fransız zabıtasının müdahalesini istiyerek Pariste kalmıştır. Ondan sonra da bugünkü Soviyet erkânı aleyhinde neşriyatta bulunmağa başlamıştır.]

LONDRAYA SEFİR GİDECEK

MOSKOVA, 16 A.A. — Neft sendikası reisi M. Gregoir Sokolnikov İngiltere hükûmeti nezdine sefir tayin edilmiştir.

NADİR HANIN KARDEŞİ

MASKAVA, 16 A.A. —Tass ajansı bildiriyor: Nadir hanın kardeşi Aziz han Afganistanın Moskova sefirliğine tayin edilmiştir.

YUGOSLAVYA - ROMANYA

BÜKREŞ 16, A.A. — Yugoslavya ve Romanya, küçük itilâf hükûmetleri arasında zuhur edecek ihtilâfların hukuki esaslar dairesinde halline matuf uzlaşma ve tahkim muahedesinin musaddak suretlerini teati etmişlerdir.

Ispanyada

Siyasî maznunlar

MADRİD, 17 A.A. — Dün Başvekilin riayasetinde toplanan nazırlar meclisinin Valans maznunları meselesile uğraştığı temin olunuyor. Harbiye ve bahriye erkânından mürekkep âli mahkemenin M. Sanches Guerra'nın muvakkaten serbest bırakılmasına karar vereceği muhtemel addediliyor.

YARDIM İSTEYEN TAYYARE

İSTANBUL, 17 A.A. — Bonifaçyo istasyonundan alınan bir telsiz telgrafta Akdenizde 41-38 derece arzı şimalî ve 8,10 derece tulü şarkide makinesi sakatlanan bir Fransız ticaret tayyaresinin imdat istemekte olduğunu bildirmektedir.

Rusumatta

İhsan Rifat B. Avrupaya gidiyor

Şehrimizde bulunan Rüsumat müdürü umumîsi İhsan Rifat bey haber aldığımıza nazaran perşembe veya cuma günü bir Avrupa seyahatine çıkacaktır.

İhsan Rifat bey evvelâ Almanyaya gidecek ve Almanyada yapılmakta olan rüsumatin yeni motörlerinin tecrübelerinde hazır bulunacaktır.

İhsan Rifat beyin Almanyadan Londraya gitmesi de muhtemeldir.

Spor

Salâhiyettar bir görüşle...

Dirsek çalıştırma - Kalecinin topu taşıması - Taç atışı - Mevki vuruşu - Lik maçlarında birinci ovnavan ikinci takım ovuncuları..

Evelki Cuma likmaçlarının başlamasını müteakıp Futbol Hey'eti Reisi Hamdi Emin beyin gazetemize verdiği mülâkat, İstanbul futbolcuları arasında umumî bir alâka uyandırdı. Böyle bir alâka uyanması pek tabiidir. Zira Hamdi Emin bey memleketimizin eski futbolcularından olduğu gibi senelerce İngilterede yani futbolun doğduğu memlekette bulunmuştur. Şimdi de dünya futbol hadisatını muntazaman takip etmektedir. Fazla olarak İstanbul futbol Heyeti riyasetine getirilmiş olması dolayısile, İstanbulun futbol işlerinde en sahibi salâhiyet bir şahsı addedilebilir. İşte bu cihetleri nazarı itibara alarak, her Cuma yapılmakta olan lik, şilt ve muhtelit maçlarını müteakıp umumî tenkit ve mütalâalarını gazetemize vermesini kendisinden rica ettik. Türk futbolunun yükselmesi için azamî bir gayret sarfeden Hamdi Emin bey bu teklifimizi kabul etti. Bu suretle karilerimiz her pazartesi günü "Milliyet,, spor sütununda salâhiyetdar bir görüşün ifadesi olan tenkit ve mütafâaları bulmuş olacaklardır.

Hamdi Emin bey diyor ki:

— Şilt maçları turnuvasının ilk tasfiyesine ait müsabakalar geçen Cuma yapıldı. Malûmdur ki bu ilk tasfiyeye dahil sekiz klüp vardır ve bunlar kur'a ile taayyün etmiştir. Bu sekiz klüp arasında yapılacak birer müsabaka neticesinde mağlûp olanlar çekilmek suretile dörde irca edilecektir. Kur'a harici kalmış olan diğer dört klübün iştirakile şilt maçlarının devre müsabakaları başlamış olacaktır. Şimdi bu ilk tasfiyeye tabi klüplerden daha dört klüp vardır ki onlar da 13 kânunuevelde karşılaşacaklardır. Bu dört klüp şunlardır:

Altınordu Hilâl - Vefa

Kasımpaşa Eyip - Beşiktaş

Geçen Cuma karşılaşmış olan İstanbul Spor - Süleymaniye takımlarının müsabakası hakemin nüfuzlu idaresi altında cereyan etti. Bizim sureti umumiyede oyunun tarzı hakkında gördüklerimiz şunlardır:

1 - Oyuncuların topu alışlarında maalesef bozuk bir tarz vardır ki o da "dirsek çalıştırma,, dır, yani iki kişi birbirile temasa gelirken futbolcu formu olan kolların vücuda yapışık hareketi kat'iyen muhafaza edilmiyor. Bilâkis dirsekler açılıyor ve hasım mütemadiyen dirseklerle itiliyordu. Futbolda yüksek bir teknik arıyorsak bu fena itiyadı terketmek lâzımdır.

2 - Kalecilerin topu taşıması, yani top elinde olduğu ve ya elinde zıplattığı halde iki adımdan fazla atması nazarı dikkati celbediyor. Kaleciler bilmelidirler ki kalenin pek yakininde vuku bulacak bu hatalarından dolayı kalelerini tehlike altında bulundururlar. Kalecinin topu taşımasının cezası her ne kadar iki temaslı "endirekt,, frikik ise de bir çok ahvalde bu friklerden gol olduğu da görülmüştür.

3 - Geçen hafta stadyom sahası bir az çamurlu ve kaygandı. Böyle bir sahada top yere düşünce sekiyor ve oyuncular çevikliklerinden kaybediyorlardı. Kaleciler böyle şerait altında kat'iyen kaleden ayrılmamalıdırlar; çünkü kalenin ilerisine çıkarlarsa topun müdafaa sahası daha genişleyeceği gibi seken ve havadan gelen topun tevkifi de ekserya imkânsız olur. Binaenaleyh sahanın çamurlu ve kaygan olduğu zamanlarda kaleciler bilhassa kalenin içinde bulunmalıdırlar.

Galatasaray - Beylerbeyi maçına gelince:

1 - Bu müsabaka Galatasarayın hakimiyeti altında cereyan etti. Beylerbeyi hasmına çok hafif geliyordu. Bununla beraber Galatasaray kombine bir oyun gösteremedi. Bilhassa bütün akınların sol cenahtan yapılması, sağ cenahın atıl bırakılması oyunun idaresini mu'vazenesiz kılıyordu.

2 - Taç atışlarda hata oluyor: taç atan bir oyuncu çizginin haricinde bulunacak ve topu iki elile başının üstünden ileriye atacaktır. Ayaklar ister açık ister bitişik olsun, haizi ehemmiyet değildir. Yalnız topu atarken ayağı tamamile yerden kesmemek lâzımdır.

3 - "Pleys kik,, yani mevki vuruşu yapılırken topun geri vurulmaması ve oyuncuların top oynanıncaya kadar hatları tecavüz etmemiş bulunmaları lâzımdır. Maçlarda hadis olduğunu gördüğümüz bu gibi hatalardan dolayı, hakemlerin vuruşu tekrarettirmekle mükellef olduklarını hatırlatırız.

Maçların haricinde ilâve edilecek bir nokta: Stadyom idaresinin futbol sahası çizgilerini düzgün çizdirmesi ve sahaya kimsenin girmemesi için yalnız bu işle meşgul bir memur bulundurması temenni edilir.

Hamdi Emin Bey sözlerini burada bitirdiği zaman, likmaçlarında birinci takımlarda oynayan ikinci takım oyuncularının vaz'iyeti hakkında bir sual iradına lüzum gördük. Zira bir iki gün evel "Akşam,, refikimizde Zeki Beye atfen Besim Beyin, birinci takımda oynayan bir ikinci takım oyuncusunun bir daha ikinci takıma avdet edemiyeceği hakkında bir yazısı vardı. Halbuki Zeki Bey böyle bir hüküm yürütecek salâhiyetdar bir mevkide meselâ futbol heyetinde bulunmadığı gibi hatırımızda kaldığına göre de likmaçlarında ancak iki defa oynayan bir ikinci takım oyuncusunun bir daha birinci takıma avdet edemiyeceğine dair nizamnamede bir kayıt vardı. Filhakika bu şekil daha mantıkî görünmektedir. Fakat bir muzdar bir vaziyette birinci takımda oynatılan bir oyuncu tek bir oyunla asıl takımına avdet edemiyecek bir vaz'iyete düşürülürse, o oyuncu klübünün mecburî bir vaz'iyeti dolayısile körletilmiş olur. Fakat bir klüp, mecburî vaziyetler dolayısile de olsa, bir ikinci takım oyuncusunu iki defa birinci takımda oynatacak olursa o oyuncudan pek mecburiyet olmadığı zamanlarda da birinci takımı için istifade edebileceğine alâmettir. Binaenaleyh sorduk:

Bir ikinci takım oyuncusu likmaçlarında birinci takıma bir defa girerse bir daha ikinci takıma avdet edemez mi?

— Bu kayıt iki defa içindir. Esasen nizamnamede de sarahat vardır. İki defa birinci takımında oynayan bir oyuncu ikinci takıma avdet edemez.

— Bu kayıt her hangi bir maç için midir?

— Yalnız likmaçlarına mahsustur. Hususî maçların, hatta futbol hey'etinin tertip ettiği ve likmaçlarından hariç müsabakaların da bu kayıtla hiç bir alâkası yoktur. Meselâ İstanbul şildi maçlarında, klüpler takımlarını istedikleri gibi birinci ve ikinci takım oyuncularından teşkil edebilirler. Hülâsa ancak likmaçlarında iki defa birinci takımda oynayan bir ikinci takım oyuncusu bir daha ikinci takıma avdet edemez.

S. GALİP

* * *

Futbol federasyonu

Evrak ve defatirine vaz'ıyet edilecektir

Malûmdur ki Futbol Federasyonu Reis Muvaffak, İkinci Reis Burhanettin, Umumî kâtip Şeref, âza Orhan ve Abdullah beylerden mürekkep beş kişilik bir heyetti. Gine malûmdur ki bu heyetten İkinci Reis Burhanettin ve daha sonra Orhan ve Abdullah Beyler istifa etmiş bulunmaktadırlar. İdman teşkilâtı nizamatı, bir hey'etin nısfından fazlası istifa ettiği takdirde o heyetin inhilâlini âmir bulunduğundan Futbol Federasyonu, mevcudiyeti hükmiyesi kalmamış bir vaziyette bulunmaktadır. Mevsukan haber aldığımıza göre, bu vaziyeti nazarı itibara alan Merkezi Umumi, inhilâl eden Federasyonun evrak ve defatirile hesabatına vaz'iyet etmek üzre lâzım gelen teşebbüsatta bulunmuştur. Önümüzdeki Umumi Kongrada yeni bir Federasyon intihap edilinceye kadar sabık heyetin inhilâl etmiş kalması tabii görülmektedir. Merkezi Umumice yapılan teşebbüsün neticesini de ayrıca karilerimize bildireceğiz.

Tehlike yok!..

Yıldız yağmuru hakkında Fatin B. ne diyor?

Dün Londradan gelen bir telgrafta 1933 te arzın bir "Şehap yağmuruna maruz kalacağı bildiriliyordu. Bu hususta izahat almak için müracaat ettiğimiz. Fatin efendi bize dedi ki:

— Her 33 senede bir böyle bir hadise daima vukua gelir. Yalnız 1899 ta, müstesna olarak bu hadise vukua gelmemişti. 1866, 1833, 1803 ve daha evvelki seneler, daima 33 yıllık fasilalarla buna şahit olunmuştur.

Şahap yağmuru denen hadise toz halinde bulunan bir takım ecsam, kesif bir vaziyette arzın yakınından geçeceklerdir. Bu hadise dünyanın her tarafından gözükecek ve tamamen tehlikesiz olacaktır. Küme halinde gelecek Sehapların zivadar olmaları esbabı basittir. Bunlar saniyede 78 kilometro gibi fevkalâde bir süratle seyretmektedirler. Tabiîdir ki bu kadar seri giderken hava dahiline girdikleri zaman maruz kaldıkları hava mükavemeti bir hararet husule getirmektedir ve bunun neticesi olarak ziya görünür.

LONDRA BORSASINDA

LONDRA, 16 A.A. — Finansiyal News ve Daily Eksores, resmi iskonto fiatile Borsa fiatları arasındaki farktan dolayı İngiltere bankasının resmi iskonto fiatını gelecek Perşembe günü indirmeğe mecbur olacağını tahmin ediyor.

Millet mektepleri

Yeni okuyanlar için günün haberleri.

Iki hırsız yakalandı

İstanbul polisi Maksut ve Avni isminde iki hırsızı yakaladı. Aylardanberi Kızıltoprak ve Erenköy taraflarında yapılan hırsızlıklar hep bunların marifeti olduğu anlaşıldı. Maksutla Avni, meğer çaldıkları eşyayı Galatada Stefo isminde birinin yazıhanesine bırakıyorlarmış. Yazıhane araştırıldı ve iki araba dolusu eşya çıkarıldı. Bunların içinde yalnız 70-80 parça halı vardır.

—o—

"Beraberiz!„ lâfı etrafında

Defterdar Şefik beye gelen bir telgraf vardı. Bu telgrafta ne olduğu anlaşılmıyan bir iş için gûya: "beraberiz!" lâfı geçiyordu. Maliye müfettişleri bu işle meşgul oldular ve raporunu da dün Ankaraya gönderdiler.

—o—

Doktorların odası

Doktorların da birer odası olacaktı. Bu oda dün toplandı ve yeni talimata göre makbuz ve defterlerin tab'ına karar verdi.

—o—

Hronika gazetesi davası

Bir aralık İstanbulda Rumca çıkan bir Hronika gazetesi vardı. Bu gazete türklere hakaret etti, kapatıldı. Mes'ul müdürü de üç seneye mahkûm oldu. Bu dava temyizden nakzedildi ve dün yeniden bakılarak "Ağriyotera" kelimesinin hakaret manasına gelmediği anlaşılarak mes'ul müdürü Madam Eleni beraet etti. Eleni, sekiz ay on bir günden beri hapisanede kalmıştır.

—o—

Tokatlıyan otelinde intihar edenler

Tokatlıyan otelinde birbirlerine sarılıp intihar eden karı kocanın cesetleri halâ morgdadır. Salı gününe kadar bu cesetler morgda kalacak.

—o—

Türk alacaklıları vekili

Müsküirat umum müdürü Zekâi bey, Düyunu umumiyede bizim alacaklılar vekilliğimize tayin edildi ve bu tayin de kendisine bildirildi.

—o—

Yunan elçisi geldi

Yunan Elçisi Polihronyadis dün geldi. Gazetecilere şimdilik bir şey diyemiyeceğini, Ankaraya gidip Reisicümhur hazretlerine itimat mektubunu takdim ettikten sonra beyanatta bulunabileceğini söyledi.

—o—

Havagazi fiatları

Yeni hava gazı tarifesi bir kaç güne kadar çıkıyor. Bu işi tetkik eden komisyon sık sık toplanıyor. Hava gazı fiatlerinin eskisi gibi kalacağı anlaşılıyor.

Battal paraları alıyorlar

Hani bundan evelki osmanlı tuğrasını taşıyan eski paralar yok mu? Işte bu geçmez, bir işe yaramaz kâğıtları bazı açık gözler 10-15 hatta 20 kuruşa kadar satın alıyorlarmış. Meğer bunları geçer akçeden haberi olmıyan bazı andavallılara yutturuyorlarmış. Söylendiğine göre bu, battal paraları alanlar Arabistandan gelen şaşkın Araplarmış. Bu işe sizde şaşın biz de şaşalım!

—o—

Kadın birliği gazetesi

Kadınlar birliği bir risale çıkarıyor. Bunda Türk kadınlığına ait işlerden ve bilgilerden, uyanıklıklardan bahsedilecek.

—o—

Bir kazanç güzünden çıkan mesele

Malûm ya, her nevi kazançtan devlet vergi alır. Avukat ve Darülfünun hocası Abdurrahman Münip bey, üzerine alıpta başardığı davalardan kazandığı paraları meydana çıkarmamış. Defterdarlık haber alarak kendisine 18000 lira ceza kesti. Müddei umumî de işi Avukatların inzıbat meclisine gönderdi. İnzıbat meclisi Abdurrahman bey hakkında bir karar verdi. Bu kararın kendisinin lehine olduğu zannediliyor.

Şarap mütehassısı Ankaraya gidecek

Müskirat inhisarının şarap mütehassısı M.Büffar, tetkikat maksadile Ankaraya gidecektir. Mütehassıs Ankaradaki tetkikatından başka memleketin diğer bazı kısımlarında tetkikler yapacak ve bütün tetkikatının nihayetinde bir raportanzim edecektir.

—o—

Etibba odası heyeti

Etıbba odaları meclisi idaresi dün içtima etmiştir. Sıhhiye vekâletinden gelen talimat mücibince makbuz ve defterlerin basılmasına bu aym sonunda da kayda başlanmasına karar verilmiştir. Perşembe günü tekrar içtima edilecektir.

—o—

Eski Osmanlı paralarını satın alan açık gözler

Balıkpazarı sarraflarının Osmanlı evrakı naktiyesi alım satımı yapmakta oldukları görülmektedir.

Kanunen hiç bir kiymeti olmayan bu paraların bir lirası 15-20 kuruşa kadar satılabilmektedir.

Arabistanda bu eski paraların mevkii tedavülden kaldırıldığını bilmiyen cahil Arap köylüleri Türk parasıdır diyerek bunlara 20 kuruş kadar kıymet vermektedirler.

Bir çok açık gözler Arap köylülerinin bu cehaletlerinden istifade için eski paraları burada ucuza toplamaktadırlar.

İstanbul Mahkemei Asliye Birinci Ticaret Dairesinden:

Sirkecide Kırzade hanında icrayi ticaret eden Sefer zade biraderler, Balık pazarında maksudiye hanında 17 numerolu yazıhanede Mustafa Şimon ve Lâz Zade Mustafa Zühtü Beyin 3-11-929 tarihinden itibaren mahkemece iflâsına karar verildiği alâkadaranca malûm olmak üzre ilân olunur.

İstanbul 5 inci İcrasından:

Bir deynin te'mini için mahcuz Fiat markalı bir otomopil: 23-11-929 tarihine musadif Cumartesi günü saat 10—12 da Taksim meydanda satılacağı ilân olunur.

İstanbul tuz inhisarı başmüdürlüğünden:

Eminönünde Balıkhane binasının üçüncü katında İstanbul tuz inhisarı baş müdiriyeti dairesinin muhterik olan aksamının tecdiden inşa tamiri alcni surette 4/11/929 tarhinden itibaren yirmi gün müddetle mevkii münakasaya vazedilerek ihalei muvakkatesi 24/11/929 tarihine müsadif pazar günü zevali saat 15 te baş müdiriyeti mezkûrede müteşekkil komisyonu mahsusta icra kılmacağından taliplerin ihale gününden mütekaddem yüzde yedi buçuk teminatı muvakkatelerini usulen teslim ve şartnamesini isteyenlerin müracaatları ilân olunur.

FIRSATTAN İSTİFADE

Hem 8 ay taksitle hem % 10 tenzilâtla Kürk Mantolar

Hanımefendler kış soğukları başlamadan son fırsatı elinizden kaçırmayınız. İlerde taksitle kürk mantoları satılmıyacağından Mahmut Paşada Kürkçü Han

G. BEYKO

Tel. İst. 1685

8

1929 Barselon büyük mükâfatını da kazanmış olan

Longines

Piyasada satılan saatler meyanında 10 büyük mükâfata malik olan yegâne saattır.

Umumi acentaları: Istanbulda Çarşıyı kebirde N. K. CEZVECIYAN ve mahtumu

Hasta çocuklar ve iktisabı kuvvet ihtiyacında bulunanlar için doktorlar, terkibinde saf morina balık yağı muhtevi ve sihhat ve kuvvet bahşeden vitamini bol olan mücerrep

EMULSİON SCOTT

müstahzarını tavsiye ederler.

Hiç bir kuvvet ilâcı ve hiç Emulsion taklidi vitamini bol olan ve mukavvi tuzları muhtevi bulunan hakiki

EMULSİON SCOTT

kadar müsmir ve emin neticeler vermez.

Tereyağı

Birinci yayla yağı teneke ile 160 kuruştan satılır.

Aşma altı Camlı Han 14 No Ekrem

MEM

Yumuşaklığı ve dayanıklığı ile cihanşümul bir şöhreti haiz Tıraş bıçağıdır.

Her yerde satılır

Dr. Ihsan

Öksürük şurubu

Öksürük ve nefes darlığı için pek tesirli ilâçtır

Radyo

18/11/929 Programları

(İstanbul ayarile)

İstanbul 1200 m. 5 Kw.

17,30 18,30 Sas heyeti, Borsa haberleri.

18,30 20,30 Jazz-Band, Orkestra Keler, Bela, Ouverture Hongroise, Tchaykovsky: Andante de 5 Symphonie. Drigo Vals: Bluette, Boito: Mefistofel, fantaisie. Darevsky La petite dame de metro. Borel: İllusion d'amour, Valse. Tango orkestrası.

20,30 21.— Saz heyeti.

21.— Darülbedayi san'atkârları tarafından bir temsil — Monolog, Temsil nihayetinde saat 22.30 kadar saz heyeti. Anadolu Ajansı haberle

Belgrad 429 m. 2,5 Kw

21.— Opera saati, Radiyo — Quarette tarafından: Gornod, Puccini Wagner.

22.— Çeh şarkıları.

22.45 Balalayka Konseri (Ruska Lira Restoranından).

Büdapeşte 550 m. 20 Kw.

18.40 Musique Tziganne.

23,40 Konser.

Bükreş 394 m. 12 Kw.

17.— Musique legere.

17.30 Orkestra.

21.— Musique de chambre.

21,45 Musique de chambre.

Glâviç-Breslav 253 m. 5 Kw.

20.05 Konser' eski musiki şinasların eserleri.

22.10 Askerî Konser Program nihayetinde ve saat bire kadar dans havalara (Berlinden).

Moravska-Ostrava 263 m. 10Kw

17.30 Jazz-Band.

18,30 Konser iki piano tarafından.

22.30 Dans havaları.

23,05 Cafe Avion orkestrası.

Prağ 486 m. 5 Kw.

17,30 Konser (Bratislavdan)

22.30 Piano solo: Mozart, Dvorak, Novak.

23,15 Gramofon.

Viyana 516 m. 15 Kw.

17.— Konser: Quartette Silving

21,30 "Das Tier", Sketch.

22.30 Konser.

Program nihayetinde telsizle resim neşriyat.

TİYATROLAR ve SİNEMALAR

ŞEHREMANETİ HALKEVİ

Tepebaşı tiyatrosunda salı günü akşamı saat 21/30 da yalnız muallimlerle talebelere **Katil** 3 Perde

Cuma günleri matine saat 15,30 da, her cumartesi akşamları için fiatlarda tenzilât yapılmıştır.

Pangalti Sinema tiyatrosunda Bu gece Hafız Burhan Bey saz heyeti konser, komik Dumbullu İsmail Ef. (Müteaddit kocalı kadın) Vodvil Varvete.

Sinop vilâyetinin ayancık kazasında vaki kara dağ namı devlet ormanında beher sene kat'ı meşrut gayrı mamul 855 metro mikâp köknar ile 110 metro mikâp kayın ve 54 metro mikâp çam eşcarından başka ilk senesinde 322 metro mikâp gayri mamul devrik çam ve 26 metro mikâp devrik köknar eşcarını dahi kat ve ihraç eylemek üzre beş sene müddetle cem'an 4301 metro mikâp gayrı mamul köknar ve 592 metro çam ve 550 metro mikâp kayın eşcarından köknar ve çam eşcarının gayrı mamul beher metro mikâpı 200 ve devrik aksamile kayının yüz kuruş bedeli muhammen üzerinde kapalı zarf usulile kanun ve o baptaki şartnamesinde münderic şeraiti esasiye dairesnde 30-teşrinievel-929 tarhinden 30-teşrinisani-929 tariihne kadar otuz gün müddetle müzayedeye konulmuştur. Şerait müzayedeyi anlamak isteyen taliplerin Ankarada orman müdüriyeti umumiyesile Istanbul, Sinop, Zonguldak, Kastamoni, Bolu, orman müdüriyetine yevmi ihalede Sinopda müteşekkil komisyonu mahsusuna müracaat eylemeleri ilân olunur.

Beyoğlu Dördüncü Sulh Hukuk mahkemesinden:

İstanbulda Tahmis sokağında kurukahveci hanında 27 numarada komisiyonculuk ve Beyoğlunda Tünel başında Nerkis sokağında 8 numaralı hanede sakin iken 4 haziran 929 tarihinde intihar eden Moiz Barzilay efendinin terekesine mahkemece vazıyet edildiğinden tarihi ilândan itibaren eshabı matlup ve alâkadaranın bir ay ve veresenin üç ay sarfında Beyoğlu Dördüncü Sulh Hukuk mahkemesine müracaatları lüzumu ilân olunur.

Fabrikamızda

İmal eylediğimiz helva ve şeker ve şekerlemelerimizin gayet nefis olduğu bu kere 929 senesinde Fransada küşat edilen sergide altın madalye ile takdir edildiğini muhterem müşterilerimize arz ile kesbişeref eyleriz.

Pangaltıda şekerci ve helvacı: Kalyoncu zade İsmail Hakkı.

Kâtip aranıyor

Fransızcaya bihakkın vakıf derin malûmatı edebiye sahibi ve ciddî bir işle bütün gün meşgul olabilecek bir Türk kâtibi aranmaktadır. Mütevassıt yaşlı ve Galata Saray Lisesinden mezun olanlar tercih edilecektir. Beyoğlunda Yeni Çarşıda Rodolf sokağının 11 numerosunda Anjiopulo apartmanının 5 numerolu dairesinde mösyö Jurneye saat 6 dan 7 ye kadar müracaat olunması.

Beyoğlu Dördüncü Sulh hukuk mahkemesinden:

Terekesine mahkemece vazıyet olunan müteveffiye Hüsniye hanımın tahtı tasarrufunda bulunan Kasımpaşada Kurt çelebi mahallesinde kulaksız caddesinde 13 numaralı hanenin nısıf hissesinin açık arttırma susuretiyle satılmasına ve tarihi ilândan itibaren 20 gün hitamında 12 K. evel 929 perşembe günü saat 14 de en çok arttıranın üstünde bırakılmasına karar verilmiş oduğundan talip olanların mezkûr nısıf hissenin kıymeti muahamminesi olan 750 yediyüz elli liranın yüzde onu nisbetinde pey akçasını müstahsiben Beyoğlu Dördüncü Sulh hukuk mahkemesinde hazır bulunmaları lüzumu ilân olunur.

Beyoğlu Dördüncü Sulh Hukuk mahkemesinden:

Tophanede çukur Cuma mahallesinde camii Şerif sokağında 17 numaralı hanenin nısıf hissesinin mutasarrıfı iken 23 kânunusani 929 tarihinde vefat eden Meserret namı diğer zenciye Saliha hanımın terekesine mahkemece vaziyet edildiğinden tarihi ilândan itibaren eshabı matlup ve alâkadaranın bir ay ve veresenin üç ay zarfında Beyoğlu Dördüncü Sulh Hukuk mahkemesine müracaat eylemeleri lâzumu ilân olunur;

Beyoğlu Dördüncü Sulh Hukuk mahkemesinden:

Taksimde Ayaspaşa mahallesinde çolak sinan sokağında 1—9 numaralı hanede sakin iken 24 kânunusani 929 tarihinde vefat eden Hadiçe hanımın terekesine mahkemece vazıyet edildiğinden tarihi ilândan itibaren eshabı matlup ve alâkadaranın bir ay ve veresenin üç ay zarfında Beyoğlu Dördüncü Sulh Hukuk mahkemesine müracaatları lüzumu ilân olunur.

Beyoğlu Dördüncü Sulh Hukuk mahkemesinden:

Taksimde kazancı mahallesinde mezarlık namı diğer Öt ağacı sokağında 37-43 numaralı Bodosaki Vahrat oğlu apartmanının kapıcısı iken 21 Mart 928 tarihinde Bahklı hastahanesinde vefat eden Margarit Petridis efendinin terekesine mahkemece vazıyet edildiğinden tarihî ilândan itibaren eshabı hatlup ve alâkadaranın bir ay ve veresenin üç ay zarfında Beyoğlu Dördüncü Sulh Hukuk mahkemesine müracaatları lüzumu ilân olunur.

Harbiye mektebinden;

Lise tahsilinin hitammda askerî tıbbiye mektebine verilmek üzre sivil lise 10-11 talebesinden askerî lislere talip bulunanların 15-1-930 tarihine kadar askerî liseler müfettişliğine müracaatları ilân olunur.

Adana belediye riyasetinden:

Adana belediyesi tarafından irae edilecek arsa üzerine ihtiyaç nisbeti şartnamesinde gösterilen MEZBEHA ve teferrüatı ile soğuk hava depoları ve yevmiye on ton buz çıkarabilecek buz fabrikası inşa ve te'sisi kapalı zarf usulile münakasaya konulmuştur. 1 - İnşaat ve te'sisat peşin esas üzerine ihale edilecektir müteahhit her istihkak raporını aldıkça inşaat bedelinin temamı tediye olunur.

2- Münakasa 15 Kânunevel 929 pazar günü saat on dörtte Adana belediyesinde müteşekkil Belediye meclisi tarafından icra kılınacağından taliplerin münakasa, müzayede ve ihalât kanunu ile olbabdaki şartnameler tarifatı dairesinde hazırladıkları teklifnamelerini vakti mezkûra kadar makbuz mukabilinde belediye riyasetine tevdi ve ya irsal eylemeleri lâzımdır.

3 - Münakasaya iştirak edeceklerin ehliyet vesikalarını berayi tetkik yevmi münakasadan la'ekal sekiz gün evel göndermeleri neşrütdır.

4 — Hazırlammış olan proje, şartnamci fennî ve münakasa şeraitini ve sair evrakı lâzımayı muhtevi dosyalar belediyeden yirmi beş lira mukabilinde tedarik olunabilir ve hariçten müracaat edecek taliplere bedeli mukabilinde posta ile gönderilir ve her türlü izahat dahi talep vukuunda der hal bildirilir.

5 — Muvakket depozito miktarı maktuen yirmi bin liradır, ihale tarihinden itibaren bir hafta zarfında bu miktar bedeli ihalenin yüzde on beşine iblağ edilecektir.

Şehremaneti ilânları

ŞEHREMANETİNDEN:

Karaköy köprüsü üzerinde 2 numaralı baraka pazarlıkla kiraya verileceğinden taliplerin21 Teşrinisani 929 Perşembe günü saat onbeşe kadar levazım müdürlüğüne gelmeleri.

MILLIYETIN EĞLENCELERI

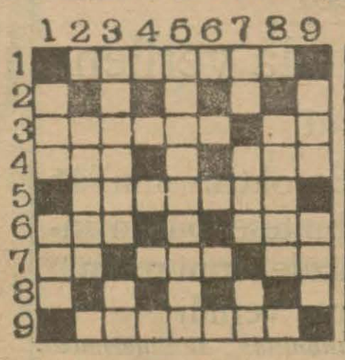

Bu günkü yeni bilmecemiz

SOLDAN SAĞA:

1.- Simsiyah (7).
3.- Beyaz (2) Sopa (3) Zaman (2)
4.- Şarap (3) İşlemek (3)
5.- Lüzum tahtında (7)
6.- Bizi konuşturan (3 Tavır (3)
7.- Beyaz (2) Fakat (3) Çiğne (2)
9.- Pusula (7)

Dünkü bilmecemizin halledilmiş şekli

YUKARDAN AŞAĞI

1.- Noksansız (3) Çatı üstü (3)
2.- Koparılmış (5)
3.- Zaman (2)Rüzgâr (3) İstifham (2)
5.- Zihne koymak (9).
7.- Nota (2) Beraber (3) Hayâ (2)
8.- Meşhur şeker (5).
9. - Valde (3) Mensup (3)

Istanbul Perukârlar cemiyetinden:

Berberler mektebi açılmıştır. Talebe kayit ve kabulü Teşrini sani gayesine kadardır. San'at tedrisatına Kânunuevel 929 iptidasında başlanacağından kadın tuvaletlerinin bilcümle aksamını tahsil etmek isteyenlerin Eminönünde kâin cemiyet merkezine müracaatları ilân olunur.

EDİRNE KONSERVELERİ GELMİŞTİR

Her çeşit sebze konserveleri, zeytin yağlı dolma ve yemekler kıvırcık ve dana etinden kebaplar, beyin, dil, yanak konserveleri piliç kızartmaları, balık bläkisi, hertürlü konserve ve marmalatlar

Çok müsait şeraitle satış yapılır

Toptan ve perakende satış mahalli: Sirkeci Hocapaşa hamam sokak No. 9 Tel. İst. 2789

Hazmı bati ve içilmesi güç olan balıkyağı yerine Aslan kuvvet şarabı içmek daha faydalıdır. Zira balıkyağı terkibinde buluann iyottan 5 misli fazla iyot ve fosfatı mevcut ve o nisbette bir kuvveti haiz olup senenin her mevsiminde büyük küçük herkes balıkyağından çok kolay ve seve seve içebilirler. Kolay hazmolur, iştihayı artırır, neş'e semen, kana, sinirlere kuvvet, natürel güzellik ve vücude şişmanlık verir. Şişesi 125 kuruşa her eczanede bulunur. Deposu: Bahçe Kapı.

Mehmet Kâzım ecza deposu

Devlet demiryolları ve limanları umumî idaresinden

ANKARA — Kayseri hattının 242 inci Km. sinde hazır kesilmiş Balastın hat kenarına nakli 20/11/29 Çarşanba günü saat 10 da Ankarada Devlet demir yolları malzeme dairesinde pazarlıkla ihale edilecektir.

İştirak edeceklerin muvakkat teminatlarını hamilen ayni gün de saat 10 a kadar münakasa komisyonuna müracaat etmeleri lâzımdır.

Bu bapta fazla malûmat almak isteyenlerin Ankarada malzeme dairesine müracaatları lûzumu ilân olunur.

KAPPEL

yazı makinesi

Almanyada muasırı fennin en son şaheseri

Hususile FRANSIZ hükûmetinin dahi takdir ve tercih ettiği makine

Hafif, metin ve sağlam

He rciheti taahhüt olunur. ve taksitle dahi verilir

Türkiye umum acentesi;

Y. ŞINORKYAN; İstanbul; Sadıkıye han 30-33 Tel. İst. No. 2256

Deniz satınalma komisyonundan

(6500) kilo siyah boya (Bitominos sülisyon) kapalı zarf usulile

(14500) kilo siyah boya (Enamil) kapalı zarf usulile ihale 2 Kânunuevvel 929 pazartesi saat 14 te

Millî müdafaa vekâleti deniz kuvvetleri ihtiyacı için yukarıda yazılı boylar kapalı zarf usulile hizasında gösterilen gün ve saatta ihalesi icra edilecektir.

Şartnamesini görmek almak istiyenlerin her gün vermek isteyenlerin yevmi ihalede ve muharrer saatta Kasımpaşada deniz satınalma komisyonuna müracaatları.

Devlet demir yolları ve limanları umumî idaresinden

Ankara — Kayseri hattı üzerinde Lalabel istasyonu civarında 33X400 üncü ki. deki ocaktan çıkarılacak 1000 m3 Balast kapalı zarfla münakasaya konulmuştur.

Münakasa 4 birinci kânun 29 çarşamba günü saat 15 de Ankarada Devlet Demiryolları İdaresinde yapılacaktır.

Münakasaya iştirak edeceklerin teklif mektuplarını ve muvakkat teminatlarını ayni günde saat 14,30 kadar umumi müdürlük kalemine vermeleri lâzımdır.

Talipler münakasa şartnamelerini 2 lira mukabilinde Ankarada, Muhasebat dairesinden, Istanbulda Haydarpaşa veznesinden tedarik edebilirler.

Sıhhat ve içtimaî muavenet vekâletinden:

Diyarbekir Nümune Hastanesine kapalı zarf usulile 149 kalem ilâç ve Tıbbî malzeme münakasaya konulmuştur. Münakasa müddeti 7 Teşrinisani 929 tarihinden yirmi gündür. aZrflar 26 Teşrinisani 929 Salı günü saat on beşe kadar kabul olunur. Taliplerin şeraiti anlamak üzre şimdiden Sıhhat ve İçtmaî Muavenet vekâleti İçtimaî Muavenet Umum Müdürlüğüne ve Istanbulda Sıhhat ve İctimaî Muavenet Müdürlüğüne müracaat eylemeleri.

Çocuklarınız zaif veya hastalıklı ise

Mutlaka Hasan kuvvet şurubu içiriniz.

Kansızlık, ademi iktidar, sinir, verem, damar, belgevşekliği, zaafı umumi, romatizma, sıraca, kemik ve göğüs hastalıklarına nafidir. HASAN ECZA DEPOSU. Şişesi (60) büyük şişe (100) kuruştur. Toptancılara tenzilât.

İdarehane inşası

Tütün inhisarı umum müdürlüğünden

Tütün inhisar idaresi Balıkesirde inşa edilecek baş müdüriyet idarehanesinin inşası kapalı zarfla münakasaya konulmuştur. Mezkûr inşaata ait proje ve şartname ve sairesi 15 lira mükabilinde verileceğinden taliplerin idarei umumiye mimarî şubesine müracaatla almaları, ve 30 Teşrinisani 929 tarihinde saat 11 de teklifleri Galatada mubayaat komisyonuna tevdi etmeleri.

BÜYÜK TAYYARE PİYANGOSU

YEDİNCİ TERTİP

5. İNCİ KEŞİDE

11 KÂNUNUEVVEL 1929

Büyük ikramiye:

50,000 liradır

Ayrıca:

25,000

15,000

12,000

10,000 Liralık ikramiyeler

ve 10,000 » Bir mükâfat

Manisa vilâyetinden:

İsimleri zirde gösterilen yollardaki imalât inşaat hizalarında muharrer keşif evvelleri üzerinden (balâda gösterilen saatlara) 30 Teşrinisani 929 tarihine müsadif cumartesi günü ne kadar müddetle ve kapalı zarf usulile münakasaya çıkarılmış olduğundan fazla tafsilât almak isteyenlerin müddeti mezkûre zarfında vilâyet Nafıa baş mühendisliğine müracaatları ilân olunur.

* * *

Yapılacak ameliyatın nev'i	Bedeli Lira	keşif K.	yolun ismi
7+368—60+218 kilometreleri arasında maa temel tabakası şosa inşası ve 30 metre tulünde istinat duvarı inşası	18582	83	Borlu - Demirci
Bu yolun muhtelif kilometrelerinde otuz metre tulünde harçlı kârgir istinat duvarile iki adet 0,60 beş metrelik bir bir adet üç metre açıklarında beton arme menfez inşası.	8303	81	Borlu - Demirci
Bu yolun 3+500—4+900 kilometreleri arasında 1400 metre tulünde kırma taş ve bilokaj ferşile silindirajı.	14684	46	Kırkağaç-Gelenbe
Bu yolun 12+000—14+000 kilometreleri arasında iki metre tulünde kırma taş ve bilokaj ferşile silindirajı	13325	60	Akhisar - Mermere
9+345—20+345 kilometreleri arasında bir kilometre tulünde bilokaj ve kırma taş ferşile siilindirajı	12146	30	Manisa - Akhisar
0+000—12+902 kilometreleri arasında 2902 metre tulünde ortalama 26,60 metre tulünde on beş adet muhtelif açıklıklarda beton arme menfez inşası.	17800	72	Salihli - Borlu

Kırkağaç-Glenebe yoluna ait teklif mektupları 30 Teşrinisani 929 tarihine müsadif cumartesi günü saat on dörtte: Akhisar-Mermere yoluna ait teklif mektupları yevmi mezkûrda saat 1-2 14 de: Manisa-Akhisar yoluna ait teklif mektubu yevmi mezkûrda S. 15 de: Salihli-Borlu yoluna ait teminat mektubu saat 1-2 15 de: Borlu-Demirci yoluna ait teminat mektubu yevmi mezkûr saat 1-2 16 da kabul edilecek ve o saatlarda münakasaya başlanacaktır.

Spirto ve İspirtolu İçkiler İnhisarı İstanbul Başmüdürlüğünden:

929 senesi ikinci taksitine ait müskirat beyiye tezkerelerinin tebdiline şimdiden başlanılmıştır. Açık ve kapalı şişelerle müskirat satan bilumum bayilerin yetlerindeki tezkereleri tebdil etmek üzere Galatada Hüdavendigâr hanında İstanbul Başmüdiriyetine müracaat eylemeleri ilân olunur.

10 adedi 60 kuruş

ALÂMETİ FARİKA

HAKİKİ

RADİUM

ALÂMETİ FARİKA

10 adedi 60 kuruş

Herverde arayınız - Taklitlerinden sakınınız

Seyriseferler

Merkez Acentası; Galata köprü başında, Beyoğlu 2362 Şube acentesi: Mahmudiye Hanı altında İstanbul 2740

Ayvalık sür'at postası

(MERSİN) vapuru 19 teşrinisani 17 de Sirkeci rıhtımından hareketle Gelibolu, Çanakkale, Küçükkuyu, Edremit, Burhaniye, Ayvalığa gidecek ve dönüşte mezkûr iskelelerle birlikte Altınoluğa uğrayacaktır.

Gelibolu için yalnız yolcu alınır yük alınmaz.

Bartın - Cide Postası

HİLÂL vapuru 18 teşrinisani Pazartesi günü akşamı Sirkeci rıhtımından hareketle Eregli, Zonguldak, Bartın, Kurucaşile, Cide, İnebolu iskelelerine azimet ve avdet edecektir. Yük ve yolcu için Sirkecide yeni handa 1 numrolu acentasına müracaat. Telefonu: İstanbul 3105

NAİM VAPURLARI

İzmir Postası

Seri, lüks ve muntazam olan ADNAN vapuru Tşrinisani 18 inci PAZARTESİ günü 16 da Galata rıhtımından hareketle (İzmire) ve Çarşamba günü İzmirden İstanbula hareket eder.

Galata Gümrük karşısında Site Fransez hanında 12 numarada Umumi acantalığına müracaat. Telefon Beyoğlu: 1041

YELKENCİ

Kara deniz lüks ve sür'at postası

VATAN VAPURU 20 Teşrinisani çarşamba günü akşamı Sirkeci rıhtımından hareketle doğru (Zonguldak İnebolu, Samsun, Ordu Gireson, Trabzon, Sürmene ve Rize) ye gidecektir.

Tafsilât için Sirkecide yelkenci hanında kâin acentasına müracaat. Tel. İstanbul 1515

K. Z. A yekta vapurları Muntazam Akçeşehir - Cide haftalık postası

İnönü 2

vapuru teşrinisaninin 18inci Pazartesi günü akşamı Sirkeci rıhtımından hareketle (Akçaşehir, Alaplı, Ereğli, Zonguldak, Bartın, Amasra, Kurucaşile ve Cide) iskelelerine azimet ve avdet edecektir.

Müracaat: Eminönü İzmir sokak No. 11 Ahmet Yakta vapurları idaresi. Tel. İst. 1399.

Doktor A. kutiel

Elektirik makineleriyle belsoğukluğu, idrar darlığı, prostat, ademiktidar, bel gevşekliği cilt ve firengiyi ağrısız tedavi eder. Karaköyde Börekçi fırını sıraasında 34.

YENİ TÜRK LÛGATİ

Bugün (3) üncü cüzü çıktı

Bütün müvezzilerden arayınız

Tevzi merkezi ve naşirî : Ankara caddesinde KANAAT KÜTÜPHANESİ

Kendi keendin traş olmak zevklidir. Fakatter ve taze kalmak için meşhur iskambilli POKER TRAŞ BİÇAĞI

Trade Mark POKER Germany

ile traş olmalıdır. Taklitlerinden sakınınız. 10 adedi atmış kuruştur. Umumî deposu İstanbulda Tahta kalâde 10 numarada.

JAK DEKALO VE ŞERİKİ

MAMA

Dr. H. ŞİNASİ

Yavrunuzun en sıhhî gıdasıdır.

Istanbul Tramvay Şirketi

Evkat tarifesi

1929 senesi Teşrinisaninin 25 inci gününden itibaren ilânı ahire kadar muteberdir

	No	Hutut	Hareket	Fasıla	Birinci hareket	Son hareket
	9	Harbiye-Sirkeci	Harbiyeden-Sirkeciye	7' 14'	7,00	19,00
			Sirkeciden-Harbiyeye		7,31	19,31
Şişli şebekesi	10	Şişli-Tünel	Şişliden-Tünele	3' 6'	6,36	24,14
			Tünelden-Şişliye	9'	7,02	24,38
	11	Kurtuluş-Tünel	Kurtuluştan-Tünele	30'	21.10	23,30
			Tünelden-Kurtuluşa		21.50	24,—
	12	Harbiye-Fatih	Harbiyeden-Fatihe	5' 11'	6,09	1,00
			Fatihten-Harbiyeye		6,21	1,05
	14	Maçka-Tünel	Maçkadan-Tünele		21,40	23,30
			Tünelden-Maçkaya	30'	22.00	24,00
	15	Taksim-Sirkeci	Taksimden-Sirkeciye	5' 8'	7,10	20,00
			Sirkeciden-Taksime	10'	7,35	20,30
	16	Maçka-Beyazıt	Maçkadan-Beyazıta	7' 9'	7,00	21,30
			Beyazıttan-Maçkaya	14'	6,53	21,33
	18	Taksim-Fatih	Taksimden-Fatihe	15'	7,46	18,46
			Fatihten-Taksime	30'	8,33	19,12
	19	Kurtuluş-Beyazıt	Kurtuluştan-Beyazıda	6'	7,00	21,04
			Beyazıttan-Kurtuluşa	13'	7,50	21,54
Beşiktaş şebekesi	22	Bebek-Eminönü	Beşiktaştan-Bebeğe		6,01	—,
			Beşiktaştan-Eminönüne	8'	6,22	—,
			Bebekten-Eminönüne	16'	6,30	21,47
			Eminönünden-Bebeğe	50'	6,41	22,31
			Bebekteb-Karaköye		22,20	24,45
			Karaköyden-Bebeğe		23,04	01,25
			Bebekten-Başiktaşa		—,—	02,05
	23	Ortaköy-Aksaray	Ortaköyden-Aksaraya	10'	6,09	20,42
			Aksaraydan-Ortaköye	17' 20'	6,35	21,33
	34	Bekşitaş-Fatih	Beşiktaştan-Fatihe	9' 15'	7,00	20,30
			Fatihten-Beşiktaşa	20'	7,46	21,16
Aksaray şebekesi	32	Topkapı-Sirkeci	Aksaraydan - Topkapıya	6' 9'	6,12	—,—
			Topkapıdan-Sirkeciye	20'	06,33	22.10
			Sirkeciden- Topkapıya	60'	07,09	22,46
			Topkapıdan-Beyazıda		24,—	01,00
			Beyazıttan-Topkapıya		24'30	01,40
			Topkapıdan-Aksaraya		—,—	02,00
	33	Yedikule-Sirkeci	Aksaraydan-Yedikuleye	6' 10	6,10	—,—
			Yedikuleden-Sirkeciye	20'	6,33	22,14
			Sirkeciden-Yedikuleye	60'	7,13	22,54
			Yedikuleden-Beyazıda		24,—	1,00
			Beyazıttan-Yedikuleye		24,30	1,40
			Yedikuleden-Aksaraya		—,—	2,00
	3	Edirnekapı-Sirkeci	Aksaraydan-Edirnekapıya	7' 11'	6,01	00,00
			Edirnekapıdan-Sirkeciye	15' 21'	6,31	22,25
			Sirkeciden-Edirnekapıya	50'	7,04	22,58
			Edirnekapıdan-Fatihe		23,40	01,20
			Fatihden-Edirnekapıya		24,05	01,45
			EdirnekapıdanAksaraya		—,—	02,—

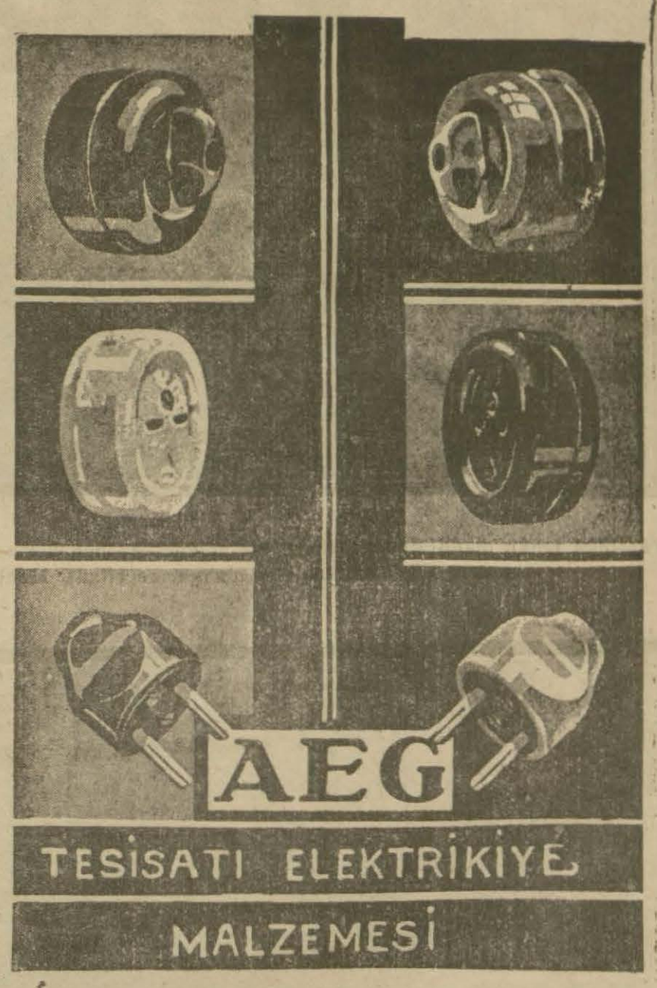

Öksürenlere Katranı Hakkı Ekrem

Istanbul nafia fen mektebi mubayaat komisyonundan;

Mektep talebesine 114 ilâ 118 çift fotin aleni münakasaya konulduğundan taliplerin şartnameyi görmek için her gün ve ihale için de ikinci teşrinin 21 ci Perşembe günü saat 13 te mektepte toplanan momisyona gelmeleri.

BİN SÖZ
BİR RESİM

GÜNÜN SİNEMASI

Milliyet

PAZARTESİ
18 T. SANİ 1929

Manifat..racılar para darlığı ve bankaların krediyi kesmeleri dolayısile müşkül vaziyette kalacaklarını ve borçlarını tecil için teşebbüsatta bulunduklarını söylemektedir.

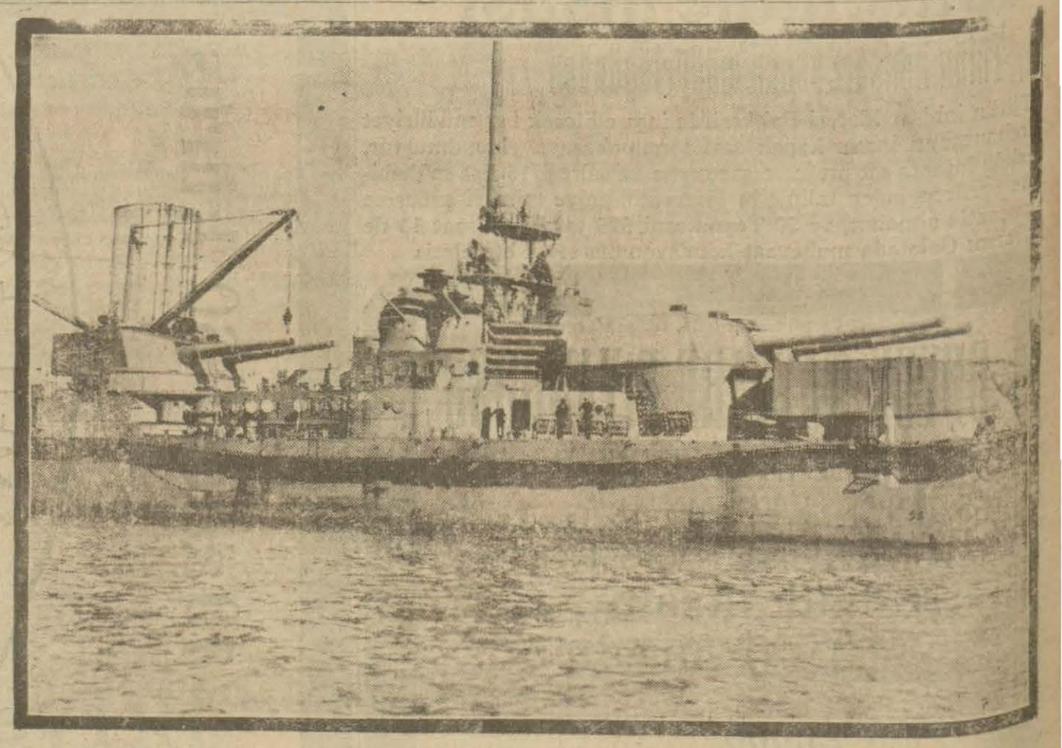

Tamiratı ikmal edilerek tecrübeleri yapılan ve ilkbaharda İngiliz donanmasına iade ziyaret etmek üzre Maltaya gidecek olan (Yavuz) zırhlımız.

Ticaret sarayı yapılmak üzre tetkikatına devam etmekte olan Ticaret odasındaki komisyon ictima halinde.

Küçük esnaf ve bilhassa seyyar satıcılar, büyük dükkânlardan ziyade iş yapmaktadır.

Türklüğü tahkir maddesinden dolayı bir müddettir muhakemesi devam eden Hronika gazetesi sahibi Eleni hakkındaki muhakeme bitmiş, Eleni beraat etmiştir.

Tramvaylara asılmak tehlike ve memnuiyetine rağmen halâ tramvaylara asılanlar var.

Mühim bir hırsız çetesi

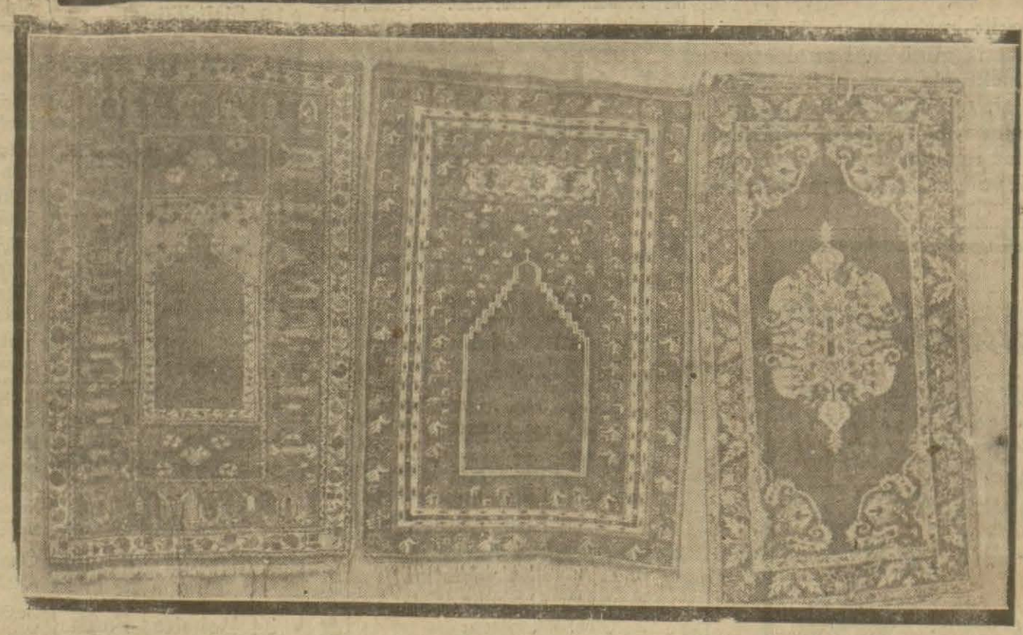

Sanayi ve Maadin bankası müdürü Sadettin Beyin evinden çalınan ve millet hanında bulunan mesruk halılardan bazıları meydana çıkarıldı

Birinci sahifeden mabat

kası müdürü Sadeddin, Erenköyünde yüzbaşı Mehmet Ali, Kayışdağında Seyfeddin ve Salâhaddin, Kozyatağında Celâl, Sahrayi ceditte Harun, Kokarpınarda Hayri ve Kozyatağında Ali bey ve efendilerin ev, köşk ve dükkânlarından halı, bakır takımı, mücevherat, Çamaşır, ev eşyası ve saire gibi br çok şeyler çaldıklarını ve bunları Galatada Büyük Millet hanında İstefova sattıklarını itiraf etmiş lerdir. Bunun üzerine polis müdiriyeti ikinci şube tarafından alınan tertibatla han taharri edilmiş ve 70-80 parçası halı olmak üzre iki araba eşya müsadere olunmuştur.

Çalınan bir kaç halı da dava vekili gene İstefo efendi isminde birinin yazıhanesinde meydana çıkarılmıştır. İstefo efendi bunların kendisine rehin bırakıldığını iddia etmektedir Millet hanındaki İstefonun odasından bir çok mücevher de elde edilmiştir. İstefo da bunların merhun olduğunu iddia ettiğinden bu cihet tahkik olunmaktadır. Diğer eşyaların mesruk olduğu tahakkuk etmiş ve bir kısmı sahiplerine verilmiştir. Diğer kısmı da verilmek üzredir. Çalınan eşyanın bir kısmı da seyyar satıcılara satılmış olup bunlar henüz meydana çıkmamıştır. Zabıtaca aranmaktadır. Hırsızlar bundan bir müddet evvel Tarabyadaki Fransız sefaretanesinden çalınan üç halının da sarıkı olduklarını itiraf etmişlerdir.

Temas edilecek mevzulardan biri

Birinci sahifeden mabat

Gazi Hazretlerinin neşrine başlıyacağımız tarihî nutukları arasında İzmitte, ilk defa olarak Istanbul gazetecilerile temasları esnasında konuşulan şeyler de vardır. Bu mülâkatlar gazetelerde neşredilmemişti.

İzmit'te Gazi tarafından kabul edilen gazeteciler arasında:

Halide Edip Hanım,
Vakit Başmuharriri Ahmet Emin Bey,
İleri Başmuharriri Subhi Nuri Bey
İkdam Başmuharriri Yakup Kadri Bey,
Tanin muharriri İsmail Müştak Bey,
Akşam Başmuharriri Falih Rıfkı Bey,
Kılıç zade Hakkı Bey,
O vakit Istanbul Hariciye mümessili Dr. Adnan Bey.
Bulunuyorlardı.

O tarihte Istanbul ve Ankara âlemleri arasında, bu âlemde yaşıyan vatandaşlar arasında biribirine oldukça zıt kanaatlar, telâkkiler vardı. Uzaktan Ankarayı, Ankaranın idealini tanımak mümkün olmuyordu. Gazi Hazretleri bizzat gazetecilerle temas ederek umumî vaziyeti, inkılâp cephesinde ne yapılmak istendiğini anlatmak istemişlerdi.

Gazi gazeteci arkadaşlara soruyor:

— Konuşacağımız esaslı meseleler ne ise evvelâ onları tespit edelim, hangi noktaları öğrenmek istiyorsunuz?

Bunun üzerine muharrirlerin sorguları birbirini takip ediyor:

İsmail Müştak Bey — Istanbul meselesi.... Sonra Teşkilâtı esasiye kanunu yeni Türk devletinin kat'î şeklini tayin edecek kanun mudur?

Suphi Nuri Bey — Sulh meselesi, intihabat meselesi. eski harp mes'ulleri tecziye edilecek mi?

Yakup Kadri Bey — Büyük Millet Meclisinde tebellür eden cereyanların mahiyeti.

Ahmet Emin Bey — Nüfus meselesi, muhaceret meselesi.

Falih Rıfkı Bey — Memuriyet meselesi.

Buna benzer bir çok suallerden sonra Gazi soruyor:

— Istanbulda Hilâfet meselesi mevzubahsoluyor mu?

İsmail Müştak Bey — Gönüllerde mevzubahsoluyor!

Ondan sonra Gazi Hazretleri bütün bu meseleler hakkında düşündüklerini anlatmağa başlıyor. Zabıt kâtipleri konuşulan şeyleri aynen tespit ediyorlar.

İşte bir kaç gün sonra neşrine başlıyacağımız Gazinin nutukları ve konferansları arasında o zaman mahrem kaydile söylenmiş bu meraklı bahisleri de okurlarımıza arzedeceğiz.