CUMA
15 TEŞRİNİSANİ 1929
4 üncü sene, No 1350
NUSHASI 5 KURUSTUR

Milliyet

Başmuharriri: Siirt mebusu MAHMUT

BUGÜN

2 inci sahifede:
1— Haftalık siyasi icmal
2— Son haberler
3 üncü sahifede:
1— Hamallık mühim iş oldu!
2— Şehir haberleri
3— Mahkeme intibaları
4 üncü sahifede:
1—Felek, 2-Roman,
5 inci sahifede:
1— Sinema âlemi
6 ıncı sahifede:
1— Millet mektepleri talebesi için havadis, 2- Ekonomi

İngiliz muhipleri cemiyetine ve Sait mollanın adamlarına ait çok mühim bir vesika meydana çıkarıldı!

Karşılıklı vazifeler

Türkiye, yeni rejim sayesinde ...yetli, canlı, iyi idare olunan ...yurt oldu. «Memleketin u...mî havası, vatandaşın çalış..., işlemek kazanmak arzusi... dolgundur.» Bunu söyliyen ...vekil İsmet Pş. ; Başında bu ...duğu hükûmetin bu vaziyeti ...bu havası içindeki vazifeleri...de biliyor. İsmet Pş. hükûme...yi biliyor ki vatandaşların bu ...nlarla mütehassis olmaları ...i değildir. Onlara çalışmak, ...rmek ve kazanmak imkânla...da hazırlamak lâzımdır. ...vekilimiz son nutkunda bu ...kânları hazırlanmış olduğunu ...ledi. Dahilî idaremizde tam ...istikrar mevcuttur. Memle...in her tarafında bir sükûn ve ...yiş havası hüküm sürüyor. ...mleketin bazı taraflarında ...güzel havayı bozmağa çalı... mahdut mikdardaki eşkiya, ...letin kanun ve zabıta kuvvet ...tarafından takip ediliyor. Bir taraftan müdafaa kuvvet...mizin telkin ettiği hörmet, ...er taraftan haricî politika...da takip ettiğimiz dürüstî samimiyet haricî emniyetimi...de tesis etmiş bulunuyor. ...Yeni rejimin ruhundan do...n içtimaî ve iktısadî yeni ka...lar, vatandaşların serbest ça...alarını kolaylaştıracak ah...ı ile doludur. Eğer işlerin ve ...selerin cereyanı dilekleri...z, tasavvurlarımıza uymıyan ...llerde vukubuluyorsa bunun ...ebi ya bu dileklerimizin man...ı ve makul olmamasıdır, ya... işlere ve hadiselere matlûp ...eyanı vermenin bazı sebepler ...henüz imkân dairesine girme...olmasıdır. Adaleti, hakika...alnız kendi akıllarının ve dü...celerinin mihveri etrafında ...mek arzusu, insanları öldü...ü bir betbinliğe sevkeder. ...Memleketin istihsalâtını arttırmak, ...başlı gözeteceğimiz bir gayedir. ...un vasıtaları çoktur. Ancak Tür...k için en zengin istihsal mevzuu ...aktır, ziraattır. Kuvvetlerimizi, ...limizi en ziyade bu noktada top...ğa mecburuz. Hükûmet bu mev...trafındaki birçok tedbirleri ara...da bilhassa arazi olmiyan köylere ...rak dağıtıyor, onları tarla ve ara...hibi ediyor. Vakıa bizim memle...mizde-başka memleketlerdeki şü... ve manasile - bir arazi meselesi ...tur. Fakat hakikat da şudur ki, ...leketimizin bazı kısımlarında, ...şark vilâyetlerimizde köylüleri...in bir çoğu kendilerine ait olmı... topraklarda çalışıyorlar. Kazanç ...un mühim bir parçesini başkala... veriyorlar. Bu bir nevi esarettir. ...ylüleri yalnız boğazı tokluğuna ça...rmak halk hakimiyeti ve demo...si prensiplerine uymiyan kurunu...laf bir usuldur. Cümhuriyet hükû...i toprak ve ziraat meselesinde şu ...uibi kabul etmiştir: "Köylü, ça...ı arazide başkasının hisabına de... Yalnız kendi hisabına çalışsın. ,, ...smet Pş. hükûmeti, bu prensibi ...ç nazarî olarak mütalâa etmiyor, ...likata da geçmiş bulunuyor. Yal...şark vilâyetlerimizde devletin e... bulunan araziden doksan bin ...ım ve istimlâk suretile başkaların ...satın aldığı yirmi bin dönüm ara... köylülere dağıtmıştır. Bu karar ...netice yalnız adalet hislerini tat... etmiyor, memleketin ziraî inkişa...ıtihsalâtımızın tezyidi noktasın...da büyük bir ehemmiyet arzedi...

...razi sahibi olmiyan çalışkan Türk ...lünü öz malı olacak bir topra...ğlamak, hiç bir zaman başka sı...n zararına olarak bir zümreyi hi... etmek manasına alınamaz. Nut...da bu noktaya işaret eden muh...m Başvekil: "Büyük çiftlik işlet...ne olan gayret ve servet sahipleri...dokunmak şöyle dursun, aksine o...ğ bunların da eyi çalışmalarını ve ...ndıklarını görmekten memnun ...oruz,, Diyor. Halk idarelerinde ...leketi idare mesuliyeti yalnız hü...metlerin, iş başında bulunanların ...ildir. Her vatandaşın da - yalnız ...unlarla değil - vicdanî ve ahlâkî ...am ile tahdit olunan vazifeleri ...dır. Onun için bir taraftan hükû..., öbür taraftan vatandaşlar karşı... vazifelerini mutlaka yapmak mec...iyetindedirler.

Siirt Meb'usu
MAHMUT

Bu gün

...ne - Edgar'kine maçı!

...limanımızda bulunan Edgar ...ne Fransız harp gemisi zabi... takımı ile Fenerbahçe ara...da bugün 2,30 da Kadıköyün ...bir maç yapılacaktır.

Âli karar heyeti mühim bir meseleyi meydana çıkardı

Haklarında heyeti mahsusaca her hangi birkarar verilmemis olan İngiliz muhipler cemiyetine mensup bir çok suçlular memlekette masum vaziyette dolaşıyorlar

Alî karar hey'eti reisi Sâleyman Emin paşa

Hevet, hükûmete verdiği raporda bu mühim noktayı kavdettiği gibi Millet Meclisine bunlar hakkında bir teklifte bulunulması muhtemeldir

ANKARA, 14 (Telefonla) — Kanunu mahsusunda tespit edilen müddeti mucibince önümüzdeki ayın on beşinde faaliyetine nihayet verecek olan Âlî karar heyeti elindeki mevcut işler hakkında peyderpey kararlarmı ittihaz etmektedir.

Verilen kararların ekserisi Heyeti mahsusa mukarreratını refeder tarzda tecelli etmektedir.

Bu masum vatandaşlar alınlarına sürülen lekeden kurtulmak tadır.

Ne acı bir hakikattır ki millî mücadelede bilfiil hizmet etmiş ve göğsünü istiklâl madalyasile süslemiş olan bir çok vatan severlerin isimleri Heyeti mahsusa listesine dahil olmuştur.

Evelik heyetin üstün körü tetkikatı neticesinde vesaik ve delâile istinat etmiyen her hangi bir usulsüz kararının kurbanı olan alâkadarların hukuku iade olunmaktadır.

Diğer taraftan Âlî karar heyeti tetkikatı ve tamik ettiği tahkikatı neticesinde bir çok suçluların Heyeti mahsusa kararına lâyık olmadıklarını meydana çıkarmıştır.

Meselâ hakkında Heyeti mahsusaca hiç bir karar verilmemiş olan bazı zevatın İngiliz muhipleri cemiyetine Sait mollanın riyasetindeki ikinci teşekkül safhasına dahil bulundukları son günlerde ele geçen kâtibi adillikçe musaddak bir vesikadan öğrenilmiştir.

Bu vaziyet karşısında Âlî karar heyetinin ancak Heyeti mahsusa kararları üzerinde karar ittihazına salâhiyettar olmasına binaen mezkûr heyetin listesi haricinde kalan bir çok suçlular memlekette masum vaziyette dolaşmaktadırlar.

Bu vaziyet ve manzara karşısında Âlî karar heyetinin faaliyetinin hitamı münasebetile hazırlayacağı ve hükûmete takdim edeceği raporunda adaleti teminden uzak olan bu vaziyet bilhassa işaret edilecektir.

Muayyen zümrelere mensubiyeti itibarile Heyeti mahsusaca haklarında karar verilip te Âlî karar heyetince kararları refedilmiyenlerin azledilmeleri suretile adaletin temini için Millet Meclisine teklif yapılması ihtimal dahilindedir.

Ceneral Dolara'nın çalınan eşyasından bulunup müteveffanın biraderine verilen kıymetli ve eski eşyadan bazıları

Şedit bir mücadele başladı

Yeniden 7 bekçiye yol verildi ve bir çok polis divana çekildi!

Hırsızlık vak'alarının önü alınmak üzre itihaz edilen tedbirler sıkı bir tarzda tatbik edilmekte ve bir taraftan da bütün mıntakaların teftişine şiddetle devam edilmektedir. Bu teftişler neticesinde vazife esnasında uyumakta oldukları görülen 30 bekçinin geçen gün vazifelerine nihayet verilmiştir. Evelki gün de aynı tarzda vazifelerini ihmal eden 7 bekçinin daha kayıtları terkin edilmiştir.

Komiser, komiser muavini ve polis memurlarından bir çokları da haklarında tahkikat yapılmak üzre polis divanına verilmişlerdir. Bir taraftan vazifelerini ihmal edenler tecziye edilirken diğer taraftan da yaralık gösterenler taltif olunmaktadır. Son günlerde hırsızları cürmü meşhut halinde yakalayan 25 bekçi mükâfatı naktiye ile taltif edilmiştir. Son günlerde tatbik olunan tedbirler neticesinde bir çok hırsızlar yakalanmakta ve bir çok da çalınmış eşya meydana çıkarılmaktadır. Yapılan tahkikat neticesinde müteveffa ceneral Dolaranın kıymetli eşyasını calanlarım mübadele komisyonu kavaslarından Arnavut Marko dan başka şeriki Ohanes olduğu anlaşılmış ve adliyeye teslim olunmuşlardır.

İhtiyat zabitleri

Kanun esaslı surette tadil ediliyor

İhtiyat zabitleri kanununun bazı maddelerini tadil eden bir kanun lâyıhası Mecliste müz[illegible]ek üzeredir. Lâyihanın gayesi ihtiyat zabitlerini arttırmaktır. Başlıca esasları şunlardır:

Üçüncü maddedeki sınaî kimyagerlerle sanayii madeniye mühendisleri hakkındaki hüküm, "alelûmum kimyager ve mühendisler,, tabirile şumullendirilmiştir

Üçüncü maddede yazılı derecelerde tahsil görenler ve ya bu derecedeki mekteplerde[illegible]den lerin tahsil devreleri nüfustaki künyelerine kaydedilecektir.

Tahsil dereceleri ihtiyat zabitliği yapmayı istilzam edenlerin herhangi bir memuriyete alınmaları, yahut bulundukları memuriyette çalışmakta devam etmeleri, ihtiyat zabitliği hizmetini ifa ettiklerine dair askerlik şubesinden vesika getirmelerile kabil olacaktır.

Bu gibiler, kanunun neşrinden sonra nihayet bir sens içinde askerlik şubelerinden ihtiyat zabiti vesikası almazlarsa vazifelerine nihayet verilecektir.

Bunları istihdamda devam edenler cezalandırılacaktır. Bu gibiler içerisinde hizmeti filiyesini neferlikle geçirmiş olanlar altı ay ihtiyat zabit mektebinde tahsil görecekler; imtihanda muvaffak olurlarsa ihtiyat zabiti, olmazlarsa ihtiyat çavuşu rütbesile çıkacaklardır. Kanunun neşrinden bir sene sonra, kendilerini bu hizmetten saklıyanlar yakalandıkları zaman yeniden fili hizmetlerini yapacaklardır.

Seferberlikte askerlikleri tecil olunanlar meyanına eczacı, dişçi, ticareti bahriye kaptan, Halkalı ziraat, güzel san'atlar posta telgraf mektepleri müdürleri de ithal olunmaktadır.

Yeni talimat

Muallak meseleler doğrudan doğruya halledilecek

ATİNA, 14. (Anek). — Dün hariciye nezaretinde yapılan bü yük içtimada Ankara Yunan sefirine verilecek talimat tespit edilmiştir. Talimat M. Venizelosa tebliğ edilmiştir. Bu gün de Venizelos, Mihalakopulos ve Yunan sefiri arasında yeni bir içtima yapılacak ve talimata kat'î şekil verilecektir. Yunan sefirine verilen talimat muallâk meselelerin halli için doğrudan doğruya müzakereyi girişilmesi merkezindedir. Başlayacak olan müzakerata bitaraf mübadele azasının iştiraki talep edilmiyecektir. Yeni Yunan sefiri cumartesi günü sureti kat'iyede buradan hareket ediyor Yunan sefirile birlikte M. Diyamandopulos ta İstanbula dönüyor.

Maden imtiyazı feshi

ANKARA, 14. (Milliyet) — Gireson vilâyetinin Gürele kazasının Girlak karyesinde ki bakır madenî imtiyazının feşhine Vekiller heyetince karar verildi.

Irakta sui kast

Başvekil Abdülmuhsin paşa katledildi

BAĞDAT, 14. A. A. — İrak başvekili Apdülmuhsin katledilmiştir.

İrak ile İngiltere

LONDAR, 14. A. A. — Avam kamarasında müstemlekât müsteşarı ahiren mefsuhiyeti ilân olunan İngiliz - İrak mu ahedesinin yerine kaim olmak üzre İrakın cemiyeti akvama ka bulünü müteakip yeni bir muahede akdedileceğini bildirmiştir.

[Abdülmuhsin paşanın öldürüldüğü hakkında dün gelen haber bundan ibarettir. Sui kastın nasıl olduğu, kimler tarafından yapıldığı henüz belli değil. İrak vekayii bir zamandanberi şayanı dikkat bir safhaya girmiştir. Bundan bir müddet evel İrak kabinesi istifaya mecbur olmuş, fakat gene hükûmetin teşkili Abdülmuhsin paşaya tevdi edilmiştir. Daha evelki vekayii hatırlayınca İrakta hükûmetle meclisi meb'usan arasında çıkan ihtilâfları göz önüne getirmemek kabil değildir. İrakta milliyet ve iştiklâl emelleri için çalışanlar bu istiklâl temin edilmedikçe mücadeleden vazgeçmiyeceklerini ilân etmişlerdi. Meclisi meb'usanın da bir zamanlar dağıdıldığı unutulmamıştır. Henüz tafsilât alınmamış olmasına rağmen başvekil Abdülmuhsin paşanın öldürülmesi siyasî bir sui kast eseri olduğu tahmin edilebilir. İngiltere ile İrak arasında yeni bir muahede akti mevzu bahsolduğu bu sıralarda Bağdatta böyle bir sui kastin vukua gelmesi bundan sonra orada cereyan edecek vukuatın bir kat daha ehemmiyet kespedeceğini gösteriyor.

Kral Faysal tarafından bu vaziyet kurşısında ne yapılacağı merak edilecek bir keyfiyettir.]

İrak Kralı elinde bir kaplan tutuyor!

Türk vatandaşlığına tekrar kabul edildi

ANKARA, 14. (Milliyet) — Tunuslu Ramazan oğlu Ceylâni efendi ile Cenevrede evlenerek Lozan muahedenamesinin 36 ıncı maddesî mücibince Tunus tabiiyetini iktisap türk tabiiyetini zayi etmiş ve bu defa kocası tarafından tatlik olunarak tekrar Türkiye vatandaşlığını istida eylemiş olan İstanbullu mütevveffa Yusuf Riza paşa kızı Emine Aliye hanımın tekrar vatandaşlığa alınması heyeti vekilede takarrür etmiştir.

Liman komisyonunun dünkü içtimaı

Komisyon hali hazırda limanın bu günkü vaziyetini ıslah için Hamallar, antrepo va limanın bir elden idaresi meselesile meşgul oluyor

Istanbul limanının inkişafının esbabını temin ve ihtiyacatını tespit için şimdiye kadar bir çok tetkikler yapılmış komisyonlar teşkil edilmiş, içtimalar akdedilmiş fakat hiç bir esaslı karar verilmemişti.

Ticaret odasında son teşkil edilen liman ve antrepo komisyonu şimdiye kadar bir türlü halledilemiyen bu meseleleri esaslı surette tetkik etmekte ve bunların önüne geçmeğe çalışmaktadır.

Liman komisyonu dün bir içtima yaparak limanın ıslâhı için liman şirketi müdürü Hamdi B. tarafından hazırlanan raporu tetkik etmiştir.

Komisyon limanın ıslâhını iki noktadan tetkik etmektedir.

1 — Limanın şimdilik vaziyetini ıslâh için muvakkat tedbirler ittihazı.

2 — Limanın istikbalde inkişafındaki vaziyetini kolaylaştırmak için şimdiden alınacak tedbirlerin tespiti.

Liman şirketi müdürü Hamdi B. in raporu Istanbul limanının vaziyetini düzeltmek için şimdilik ittihaz edilerek tedbirleri ihtiva etmektedir.

Hamdi Beyin raporu daha ziyade limanın bir elden idaresine mütemayilse de şimdilik buna imkân olmadığından hali hazırdaki vaziyet üzerinden ıslâh tedbirleri gösterilmiştir.

Söylendiğine göre dünyanın hiç bir yerinde Istanbul limanı kadar muhtelif ellerden idare edilen bir liman yoktur. Istanbul liman idaresinde bügün Ticareti bahriyenin, liman reisliğinin, rıhtım şirketinin ve köprüler münasebetile Emanetin parmağı vardır.

Liman komisyonu başlıca üç mesele ile meşgul olacaktır:

1 — Yer meselesi ve antrepo buhranının bir daha tekerrür etmemesi için çareler.

2 — Bu gün iptidaî bir halde bulunan liman vesaitinin asrileştirilmesi.

3—Liman hamallarının bu tedbirleri ittihazdan sonra serbest mıntaka meselesile de meşgul olması muhtemeldir.

Hamallık!

— İşsiz, güçsüz dolaşıyorum. Hani bir hamallık bulsam gi... receğim.

— Avuçlarını yala... Kayıtları iki gün evel kapatmışlar.

Politika — HAFTALIK İCMAL

M. Briand, irat edeceği tarih bir türlü kararlaştırılamadığı için başvekâletten sukutunna sebep olan nutkunu, nihayet, hariciye nazırı sıfatile söyledi. Bu nutuktan sonra da meclis yeni kabineye itimat reyi verdi. Binaenaleyh meclis bu reyi ile hem yeni kabineye karşı itimadını izhar etmiş, hem de ayni zamanda M. Briand'ın haricî siyasetini tasvip etmiş demektir. M. Briand, Mecliste harici siyasetin değişmiyeceğini söylemiş ise de gerek Fransız gazetelerinin neşriyatı, gerek Briand ile Almanya'nın Paris sefiri arasında vuku bulduğu bildirilen mülâkattan, bu siyasetin başka bir cereyan aldığına şüphe yoktur. Almanya'da Young plânı hakkında ârâya müracaat için yapılan teşebbüsün ilk muvaffakiyet merhalesine varması bu siyaset tebeddülüne başlıca sebep olarak gösterilmektedir. Fransızları bunda bir dereceye kadar da haklı görmek lâzımdır. Çünkü en'in tahliyesi, Young plânının Almanya tarafından tatbikine bağlanmış idi. Bu plânı bir defa Stresemann La Haye'de imza ettikten sonra kimse Alman meclisinin tastik etmiyeceğine ihtimal vermiyordu. Halâ da ihtimal vermek güçtür. Fakat ne de olsa meselenin ârâya müracaat şekli ile halli için yapılan teşebbüs neticelenmiştir. Şimdi Fransız gazeteleri Alman milleti bu hu[illegible]ta Reyini izhar etmeden tah[illegible]ye doğru yeni adım atılma[illegible]ın doğru olmadığını yazmak[illegible]adır. Almanya'nın Paris sefi[illegible] von Hoesch, ârayâ müracaat [illegible]n toplanan reylerin ancak u[illegible]ım rey ashabının onda biri olduğunu, bu miktarın bile müşkülât ile temin edildiğini ve plânı ret için lâzım gelen yarıdan fazla reyin hiç bir zaman temin edilmiyeceğini izah etmiştir. Von Hoesch'in bu mantıkı doğru olduğuna şüphe yoktur. Fakat Chamberlain'in sukutu ve Stresemann'ın ölümü ile şirazeden çıkan La Haye itilâfının tabikini tehir ettirmek için Fransızlar esasen vesile arıyorlardı. Hogenberg'in ârâya müracaat teklifi bu vesileyi ihzar etmiştir. Şimdi gelecek ayın ilk haftasında ikinci La Haye konferansı toplanacaktır. Eğer konferansa şimdiki zihniyet hakim olursa ilk konferansta yapılan işlerin bu konferansta büsbütün bozulmasını beklemek doğru olur. Denilebilir ki Versaille muahedesinden sonra hiç bir zaman büyük devletler arasında bu kadar tesanütsüzlük görülmemiştir.

* * *

Avam kamarası, amele hükûmetinin Rusya ile münasebet tesisi için yaptığı teklifi tasvip etmiştir. Hariciye nazırı M. Henderson avam kamarasında beyanatta bulunmuş ve bu adımın lüzumunu izah etmiştir. Konsörvatörler buna itiraz et[illegible]ler fakat liberaller hükûmet[illegible] noktai nazarına iltihak eylemişlerdir. Şimdi iki devlet arasında sefir teati edilecektir. Telgraf haberlerine bakılırsa sefirlerin isimleri bile taayyün etmiştir. Amele hükûmetinin bu adımı İngiliz haricî siyaseti için elim bir mağlubiyettir. Çünkü bu münasebet devam ederken, İngilizler, emsaline ancak kurunu vüstada tesadüf edilen bir şekilde bunu katetmişlerdi. Şimdi bu münasebatı, hem de Rusların teklif ettikleri şeraiti kabul ettikten sonra, tesise mu[illegible]afakat etmeleri mağlubiyeti i[illegible]raftan başka bir şey değildir. [illegible]ki devlet arasındaki itilâfa gö[illegible]re, sefir teatisinden sonra aradaki ihtilâfların hallı için mü[illegible]kere başlıyacaktır. Propa[illegible]anda meselesi, bu mesele ile [illegible]lâkadar olan üçüncü enterna[illegible]yonalin vaziyeti ve borçlar [illegible]meselesi İngiltere ile Rusya a[illegible]sındaki demirbaş meselelerdendir.

Propaganda meselesinde [illegible]Henderson'un konsörvatörlerden daha geniş davranacağı [illegible]nlaşılıyor. İngiliz hariciye [illegible]azırı propagandadan aslâ endişe etmediğini söylemiştir. Fakat üçüncü enternasyonal meselesinde konsörvatörlerle ayni fikirde olduğu anlaşılmaktadır.

Malûmdur ki komünistlik için yapılan propagandayı idare eden teşkilât üçüncü enternasyonaldır. Ruslar, bunun Rus hükûmetile hiç bir alâkası olmadığını iddia etmekte ve teşkilâtın faaliyeti için hiç bir mesuliyet kabul etmemektedirler. İngilizler ise, üçüncü enternasyonali Rus hükûmetinin şubelerinden biri addetmektedirler. Borçlar meselesile bu üçüncü enternasyonalin vaziyeti meselesinin gelecek müzakeraatta en mühim iki ihtilâf mevzuu olacağı anlaşılmaktadır.

* * *

İngiliz avam kamarasında Hindistan'ın teşkilâtı esasiyesi meselesi etrafında koparılan gürültü nihayet buldu. Şimdi gazeteler, "Dominion idaresi" olacağı ilân edilen şeklin tefsiri ile meşguldurlar. Dominion idaresinin tarifi ve tefsiri hakkındaki yazılar; bize "cami ne kadar büyük olursa olsun, imam bildiğini okur" atalar sözünü hatırlattı.

Filhakika dominion idaresi tabiri pek müphemdir. Vaktile, bu idare İrlanda'ya verileceği zaman, Lloyd George'a dominion münasebatını tarif etmesi söylenmişti. Lloyd George, bu talebe karşı demişti ki:

— "Dominion idaresi tabirinin bütün faydası müphemliğindedir. Bunu tarif etmiye kalkıştığımız gün, imparatorluğun idaresi noktai nazarından en lüzumlu bir silâhtan kendi kendimizi mahrum etmiş oluruz.

Bu sözler ve İngiliz gazetelerin de dominion idaresini tarif yollu neşriyat karşısında, bu idare şekli tatbik edilse de Hindistan'ın büyük bir şey kazanmıyacağı neticesine varmak lâzımdır. Cami ne kadar büyük olsa, imam aynı duayı okuyacağı gibi, ismi ne olursa olsun, İngilizler Hindistan'ı bildikleri gibi idare edeceklerdir.

A. Ş.

HARİÇTEN ALDIĞIMIZ HABERLER

Almanyada
Tamirat bankası teşkilâtı

BERLİN, 14. A. A. — Beynelmilel bankanın esasî nizamnamesi yedi fasla ayrılmış 60 maddeden ibarettir, Bankanın sermayesi 500 milyon İsviçre frangı olarak tespit edilmiştir. Bunun yüzde 25 i iştirak ve kayıt müddeti zarfında tediye ve teslim olunacaktır. Banka, ne banknot ihracı, ne poliçe kabulü ve ne de ticaret veya sanayie ait herhangi bir teşebbüse diğerlerine nazaran faik bir surette iştirak hakkına malik olmıyacaktır.

Banka, sermayesinin kıymetini daimî surette muhafaza edecektir. İdare meclisi doğrudan doğruya alâkadar yedi devletten her biri için iki müdür, diğer hükûmetler için 9 müdür ve Almanyanın tamirat tediyatı devam ettiği müddetçe Fransa ve Almanya hükûmetleri için fazla olarak birer müdürden mürekkep olacaktır. İdare meclisi reisi aynı zamanda banka müdürlüğü vazifesini de görecek ve üç sene müddetle intihap edilecektir. Banka faaliyette bulunduğu müddetçe Young plânında münderiç malî ahkâmı tatbik edecektir.

Banka, Almanyanın tamirat hesabına vaki olacak tediyatını tesellüm edecek bunları alâcaklılar arasında dağıtacak ve Almanların ödeyeceği senelik taksitlerin bazı kısımlarının ticarileştirilmesine ve tedavül mevkiine çıkarılmasına ait hazırlıkları yapacaktır.

BERLİN, 14. A. A. — Fon kürtiyüs ikinci Lahey konferansına başmurahhas tayin edilmiştir.

Cenubî Afrikada içki

KAP, 13. A. A. — Yerli halka ispirtolu içkilerin satışı meselesi dolayısile takındığı tavır üzerine Dürban şehrine 600 müsellâh polis gönderilmiştir. Henüz teeyyüt etmiyen bir habere göre bir tayyare filosu da Dürban istikametinde hareket etmiştir.

Fransada
Almanyaya teminat
Ren erazisi altı ayda tahliye edilecek

Paris, 13. A. A. — M. Tardieu akşama doğru Alman sefirini kabul etmiştir.

Matin gazetesi yazıyor: Fransa hükûmetinin 1930 senesinin ilk altı ayı zarfında üçüncü mıntakanın tamamen tahliyesi için elinden gelen herşeyi yapacağını M. Tardieu nün Alman sefiri von Hoesch temin ettiğini, mamafi Fransanın gösterdiği hüsnü niyete Almanyanın da ayni suretle mukabele etmesi zarurî olduğunu söylediğini zannetirecek sebepler mevcuttur. Eğer mükalemeler müsait suretle cereyan edecek olursa tahliye plânının icrasına ait şerait Mart bidayetinde tanzim edilebilecektir.

Uzun uzadıya mülâkat

PARİS, 13. A. A. — M. Briand, M. Poincare yi ziyaret ederek kendisile uzun uzadıya görüşmüştür.

Hariciye nazırı, ikinci Lahey konferansının inikadı tarihinin tespit edilmemiş olduğunu beyan etmiştir.

Tamirat bankası etrafında

PARİS, 13. A .A. — M. Tardieu, bank dö Frans müdürü ve Badenbaden deki ikinci Fransız murahhası ile görüşmüştür. Mevsuk malûmat alan Fransız mahafili Badenbaden konferansı mesaisinin bilkuvve cumartesi günü ikmal edileceği mutaleasındadır.

Başvekil de gidecek

PARİS, 14 .A. A. — Echo de Paris gazetesi M. Tardieu nün Lahey konferansına ve Londra da inikat edecek olan bahrî tahdidî teslihat konferansına iştirak niyetinde bulunduğunu temin etmektedir.

Amerikada
Hoover teklifi
Harp zamanında erzak nakledilmeli

PARİS, 13. A. A. — Gazeteler. M. Hoover in harp zamanında erzak naklinin serbest olmasına müteallik teklifi hakkında mutalealar serdeylemekte ve müşarünileyhin insaniyatperverane duygularından tadir ve tebcil ile bahseylemektedir. Temps gazetesi mütecaviz devlet aleyhinde abloka tesisi cemiyeti akvam misakında tasrih edilmiş olduğunu yazarak itirazda bulunmaktadır. Mezkûr gazeteye nazaran mütecaviz devlete serbest surette iaşe maddeleri temin edilmesi tecviz edilememek icap eder. . M. Hoover'in telkinleri kabul edilebilmek için Briand - Kellog misakının zuhuru muhtemel hertürlü ahvale müessir surette tatbikine emniyet hasıl etmek lâzım gelir. Fakat harp ihtimal dahilinde kaldığı müddetçe, ciddî ihtirazlarla karşılanması lâzım gelen bu teklif en ahararane düsturlardan, en alicenabane hisler den daha kuvvetli olan hadiselerin amir bulunduğu hazim ve ihtiyatla tetkik edilebilir.

Nevyork gazetelerinin birçoğu M. Hoover in teklifini kabili tatbik görmemektedir. Bu gazeteler, gıdaî maddelerden addolunan bazı müştahselâtın kimyevî usullerle iştial edici maddeler haline gelebileceğini kaydetmektedir.

Rusyaya gemi satılacak

VASHİNGTON, 14. A .A. — Bu gün Shippingboard şirketinin 30 gemisini Sovyet hükûmetine satılacağı haber verilmektedir. Mezkûr hükûmet bu gemileri Leningrat ile Karadeniz Basra körfezi ve Akşayi şark Rus limanları arasındaki ticarete tahsis edecektir. Sovyetlerin usulü idaresini tanımamak suretindeki Amerikan siyasetinde hiç bir tebeddül yoktur.

Borsada vaziyet

NEVYORK, 14. A. A. — Borsada esham ve tahvilât fiatlarında vuku bulan yeni tenezzül üzerine M. Hoover federal rezerv bank müdürü M. Young ve M. Mellon ile müşavere ettikten sonra vaziyetin hiç tehlikeli olmadığını ve fevkalâde bir tedbir ittihazına lüzum bulunmadığını natık bir beyanname neşretmiştir.

Satış fiatı 1 milyon 471 bin dolardır

İngilterede
İlk itilaf
Bahrî konferansta Japonya ile itilaf elde edildi

LONDRA, 13. A .A. — Beş devlet arasında yakında akdolunacak bahrî konferans hakkında Japonya sefirile M. Mac Donald'ın bu hafta içinde icra ettikleri mükâlemeler neticesinde muallak meselelere dair bir itilâf elde edilebilmiştir. Japon sefiri ayni mesele hakkında Fransa ve İtalya sefirlerile de müşaverede bulunmaktadır.

LONDRA, 13. A. A. — Bahriye birinci lordu batan tahtelbahirlerin mürettebatına kendilerini kurtarmak imkânını temin etmek maksadile vücude getirilmiş olan bir aletin pek muvaffakiyetli surette tecrübeleri yapılmış olduğunu avam kamarasında söylemiştir. Bütün tahtelbahirlerin bu aletle techizi için lâzım gelen tedbirler alınmıştır. Tecrübelere elyevm Portsmouth da devam edilmektedir.

Haydutlar anbarı bastı

Nevyork, 13. A. A. — Bu gece saat birde 20 kadar müsellâh şaki Broklindeki bahriye erzak anbarının önüne 3 otomobil içinde oldukları halde gelmişler ve nöbetçiyi revolverle tehdit ederek anbarın demir kapılarını açmağa mecbur etmişlerdir. Bundan sonra şakiler, nöbetçi zabitile yanında bulunan dört kişinin ve biraz daha sonra yedi sivil memurun silâhlarını alarak kollarını sımsıkı bağlamışlar, içinde 68 bin dolar bulunan büyük demir kasayı iştial edici maddelerle açmak için 4 saat beyhude yere uğraşmışlar haydutlar hiç bir şey almağa muvaffak olamayarak gün ağarırken kaçmağa mecbur olmuşlardır.

Singapurda inşaat

LONDRA, 14. A. A. — Bahriye birinci lordu avam kamarasında vaki olan beyanatında Singapur üssü bahrisine ait inşaat ve ameliyatın yakında toplanacak bahrî tahdidi teslihat konferansı dolayisile muvakkaten tatil edileceğini temin etmiştir. Amiral, Jellicoe bu kararı tenkit etmiş ve Singapur üssü bahrisinin inşaat masarifine iştirak eden dominyonların emnüselâmeti için lâzım olduğu mütaleasında bulunmuştur.

Avusturalyada
Muhacirler meselesi

LONDRA, 14. A .A. — Avam kamarasında dominyonlar müsteşarı Ponsonbi Avusturalya hükûmetinin Avustralyaya hicret edecek İngilizlere şimdilik muaveneti naktiyede bulunamıyacağını bildirmiş olduğunu söyledikten sonra bu kararın muhaceret meselesi hakkında Britanya imperatorluğunun hükûmeti muhtelifesi arasında münakit itilâfa mugayir olduğunu ilâve eylemiştir.

Pasaport işi

CAMERRA, 14. A. A. — Dahiliye nazırı hükûmetin ciddi bir tetkikten sonra pasaport sistemini muhafaza etmeğe karar vermiş olduğunu, çünkü bu usulün ecnebî muhaceretini kontrol etmek ve canilerle arzu edilmiyen kimselerin memlekete girmelerini murakabe etmek hususunda basit bir çare teşkil etmekte bulunduğunu beyan etmiştir.

Almanyada milliciler

BERLİN, 13. A. A. — Gazette de Voss, nasyonalistlerin ârayi umumiyeye 22 Kânunuevelde müracaat edeceklerini yazmaktadır.

Yunanistanda hava işleri

ATİNA, 14. A. A. — Hükûmet bir hava işleri nezareti ihdas etmek tasavvurundadır. Bu nazaretin idaresini M. Venizelos deruhte edecektir.

Son Haberler

Ziraat tahsili
Avrupadaki talebemiz muvaffakıyetli tecrübelerde bulunuyor

ANKARA, 14. (Milliyet) — İktisat vekiliği tarafından ve gerek hususî idareler tarafından Avrupada ziraat tahsiline giden talebelerimiz hakkile istifade edebilmek için azami gayreti sarfetmekte ve bulundukları müesseselerde profesörlerinin tevecüh ve takdirlerini celbetmektedir. Aldığım malûmatta Almanyada meşhur tohum islahçısı Baver yanında çalışmakta olan ve Cankırı vilâyeti hususî idaresi tarafından gönderilmiş olan Ömer Rüştü bey profesörün takdirini celbetmiştir. Mezkûr müessesede bir çok mühim, tecrübeler yapılmaktadır. Bilhassa şeker istihsalâtı için istimal edilen pancarların zeriyatindaki güçlükler nazarı dikkate alınarak yer elmasından bu hususta istifade edilmesi için tecrübeler yapılmaktadır. Yapılan tecrübeler yarı yarıyamuvaffakıyetle yapılmakta veprofesörBaver memleketimizin tütün istihsal eden bir memleket olduğunu nazarı dikkate alarak bu tecrübelerin takdir ettiği Türk talebesi Ömer Rüştü bey tarafnıdan yapılmasını muvafık bulmuş bu vazifeyi mumaileyhe tevdi etmiştir. Şimdiye kadar tütünler hakkında yapılan bu tecrübeler nısıf derecesinde muvaffakiyet göstermiştir. Bunun daha fazla bir muvaffakiyete iriştirilmesi için çalısılmaktadır.

—o—

Manisa defterdarı tekaüde sevkedildi

ANKARA, 14 (Milliyet) — 65 sene devlet hizmetinde bulunan sabık Manisa defterdarı Rüştü B. tekaüt ve mükâfatı nakdiye ile taltif edildi.

—o—

Kooperatif seferberliği

İZMİR, 14. A. A. — İzmire mülhak kaza kaymakamlarının kredi kooperatifleri seferberliği için köylerde çalışmakta oldukları müstahberdir.

—o—

Lüzumsuz Ticaret odaları

ANKARA, 14 (Milliyet) — İktısat vekilliği ticaret odaları nizamnamesinin son tadilâtı üzerine lüzumsuz odaların lâğvı için icap eden tedabiri ittihaz etmektedir. Bu hususta odaların bulunduğu vilâyetlerin muvafakat ve mütalâası alınması icap ettiğinden vekâlet, lağvı tespit edilen odalar hakkında, bulundukları vilâyetler valilerine bu meseleyi yazmıştır.

Gelecek cevaplara göre kararın tatbikine geçilecektir.

—o—

Gaziayıntap borsası nizamnaması

ANKARA, 14. (Milliyet) — Gazi Ayıntapta açılacak borsaya ait talimatname Heyeti vekilede tastik edildi.

—o—

B. M. Meclisi

ANKARA, 14 A.A. — Büyük Millet Meclisi bugün Reis vekili Nurettin Ali bey riyasetinde toplanarak Meraş meb'usluğuna intihabedilen Behçet ve Bolu meb'usluğuna intihabolunan Hasan Cemil beylerin intihap mazbatalarını kabul etmiş ve Hasan Cemil beyin tahlifi icra kılınmıştır. Müteakiben Anadolu demiryolları ve Haydarpaşa liman idaresi 1925 senesi bütçesi hesabı kat'isi ile Erzurum - Sarıkamış - Kars demiryolları veşuabatı 1925 hesabı kat'isi raporları müzakere edilerek kabul olunmuştur. Meclis Pazartesi günü toplanacaktır.

—o—

Düşkün kadınlara iş

İZMİR, 14. A. A. — Zührevî hastalıklarla mücadele cemiyeti düşkün kadın ve kızlara iş bulup çalıştıracaktır. Cemiyet, propagandasını tevsi ve tevsik için ibret almacak filimler gösterilmesini kararlaştırmıştır. İzmir ve mülhakatının sıhhî vaziyeti memnuniyeti müciptir. Bu seneki sıtma fazlalığı ilkbaharda yağan devamlı yağmurlara atfedilmektedir. Frengi ve sair sarî hastalıklar yapılan istatistiklere göre yarı yarıya noksandır.

Yırtık ve eski paralar
Maliye Vekâletininbu para hakkındaki Talimatnamesini neşrediyoruz

ANKARA, 14 (Telefonla) — Maliye vekâleti, yırtılan ve kiyen paraların değiştirilmesi hakkındaki talimatnameyi [illegible] etmiştir.

Çoktanberi yanlış telâkkiler yüzünden alış verişte duçe[illegible]nan müşkilât bu suretle izale edilecektir.

Bu mühim talimatnameyi berveçhi ati neşrediyoruz:

Madde 1 — Sıra numaralarını ve Maliye vekilinin imzasi[illegible]vi olan her varakayı nakdiye renk ve yazıları belli olmak [illegible] kirlenmiş dahi olsa dahilinde noksan olmadıkça tedavül e[illegible]

Madde 2 — Değiştirilmesi icap eden evrakı nakdiye mü[illegible]catı kolaylıkla okunamıyacak derecede kirlenmiş, yağlanm[illegible] yanmış, yahutta parçalanmış ve yahutta yanmış ve kavr[illegible] olanlardır.

Madde 3 — İkinci maddede gösterilen evrakı nakdiyeni[illegible]ğiştirilmesi için mevcut parçaların aynı varakai nakdiye al[illegible]dan olmak şartile iki ayni numarayı ve yahut Maliye v[illegible] imzasile numaralardan birisini ihtiva etmelidir. Mevcut p[illegible]rın mecmuu bir varakai nakdiyenin yüzde onu veya ondan [illegible] olursa imza ve numaraları bulunsa dahi kabul edilmiyece[illegible]

Madde 4 — Değiştirilmek için ibraz edilecek varakai n[illegible] Maliye vekâletince tab ve tanzim ettirilmiş ve 100 haneye [illegible]sim olunmuş labariglere tatbik edilerek bunun içine isabet [illegible] 100 haneden yarıdan ziyade noksanı olan her bir hane için [illegible]kai nakdiye kıymetinden yüzde bir indirilecektir.

Şu halde bir liralık varakai nakdiye labarigle tatbikinde b[illegible] noksan hane için bir, beş liralık varakai nakdiye noksanında [illegible] on liralık varakai nakdiye noksanında on, elli liralık varak[illegible]diye noksanında elli, yüz liralık varakai nakdiye noksanında [illegible] kuruş, beş yüz liralık varakai nakdiye noksanında beş lira[illegible] liralık varakai nakdiye noksanında on lira noksan değiş[illegible]cektir.»

Talimatnamenin beşinci ve altıncı maddesindeki kayıtlara [illegible]zaran mübadele edilecek evrakı nakdiyenin mübadeleyi ta[illegible] edecek banka şuabatına hamilleri tarafından ibrazında sa[illegible] madığına ve labarigle tatbikinde noksanlık derecesini sari[illegible]rette tayinine kanaat hasıl olursa ibraz olunan evrakın o[illegible]lıklara kadar olanları bilâ kaydü şart re'sen şubelerce mü[illegible] edileceği, on liralıklardan yukarı olanların hangi şubeler [illegible]dan tebdil edileceği tasrih edilmek lüzumu kayt olunmal[illegible]

Banka şubelerince noksanlık derecesinin tespitinde iştib[illegible]len evrakı nakdiyeninAnkara merkezinde ehlihibrekomisyo[illegible] tetkikinden sonra mübadele edileceği, mamafi bu gibi para[illegible] banka şubelerinin ehli hibre komisyonuna sevkine delâlet e[illegible]ceği tasrih edilmektedir. Talimatnamenin diğer mevaddı [illegible]dele işile alâkadar olan memurine ve bankalara taallûk e[illegible]tedir.

Maliye vekâleti mübadele işini hangi bankanın deruhte ed[illegible]ği henüz kat'î olarak taayyün etmemiştir.

Bu işin Ziraat bankası tarafından deruhte edilmesi kuv[illegible] muhtemeldir.

Mübadele işlerinin on beş güne kadar memleketimizin her [illegible]rafında başlaması memuldür.

Zonguldakta feci bir kaza
Şimdiye kadar ocaklardan 11 ölü ve 4 yaralı çıkarıldı

ZONGULDAK, 14 ('Milliyet) — Gelik'te patlamasından dolayı pek feci bir maden kazası [illegible] Şimdiye kadar infilâkın vuku bulduğu ocaktan on [illegible] ölü ve dörtyaralı çıkarılmıştır. Tahlisiye ameliyesine [illegible] mali faaliyetle devam olunuyor.

Türk Maarif cemiyeti teşkilâtı

ANKARA, 14 (Telefonla) — Türk Maarif cemiyeti umu[illegible] merkez heyeti Cumartesi günü toplanacaktır. Cemiyetin vilâ[illegible]ler dahilindeki teşkilâtına dair talimatnamenin ihzarı ruzn[illegible]ye dahildir.

Çukurova harası ihya ediliyor

ANKARA, 14. (Milliyet) — Eski Çukur ova harasını ihya maksadile ilk adım olmak üzre vekiller heyeti kararile iktisat vekilliğine devr edilen mercimek çiftliğinde bir aygır deposu tesis edilmiştir. Tesis edilen müessesenin ikmaline çalışılmaktadır. Halen depoya verilen aygırlardan bu civarçiflik sahipleri ilk baharda istifade edecekleridir. İktisat vekilliği bu deponun günden güne tekemmül ve terakkisi için aygır miktarını fazlalaştıracaktır. Malûm olduğu üzre uzun yaylâ mıntakası Türkiyenin eskidenberi hayvan yetiştiren yerlerinden biridir. Hükûmetimizin hayvanlarımızı ıslah ve teksir için sarfettiği ehemmiyet bu havalinin eski şöhretini az zamanda ihya edecek ve eskisinden daha fazla yükseltecektir.

—o—

Seyrisefain meclisi idare azalığı

ANKARA, 14 (Milliyet) — Seyrisefain meclisi idare azalığına intihap edilen Çankırı valisi Nuri B. in bu vazifeyi kabul etmemesine mebni yerine müteakidinden Emin paşa tayin edilmiştir.

Gazi muallim mektebine kim müdür oluyor?

ANKARA, 14 (Milliyet) — Müderris İsmail Hakkı B. [illegible] orta muallim mektebinin [illegible] terbiye programlarının [illegible] ile meşgul olmaktadır. Ke[illegible]nin, mektebin müdür vek[illegible] tayini muhtemeldir.

—o—

İzmirde kanalizasyon

İZMİR, 14. A .A. — 30 [illegible] lira ile yapılması evelce [illegible] edilen proje ile taayyün [illegible] İzmirin umum kanalizas[illegible] belediye varidatının kifay[illegible]liğinden çıkacak bir müt[illegible]din teklifatma talikan m[illegible] bulunmaktaidi. Dün Pont[illegible]sen fransız şirketinin mü[illegible]li belediyeye müracaatla [illegible]ksitlerle kapatılmak üzre b[illegible]şe talip olmuştur.Mümes[illegible]jeleri almış ve tetkikata [illegible]mıştır. Teklifatı mülayi[illegible]lan belediye erkânı mes[illegible]ümitvar görünmektedir. [illegible]dan başka belediye şehri[illegible]ref paşa istikametine do[illegible]nişlemesine, elektrikli tr[illegible]ym oraya kadar temdidin [illegible]yük Millet Meclisinden [illegible]nun çıkmasını müteakip [illegible]ketinin imtiyaz ve huku[illegible]satın alınmasına karar v[illegible]tir.

Hamallık Istanbul'da adeta büyük bir memuriyete tayin edilmek gibi kıymetli ve sıra bekleyen bir iş oldu!

Hammallığa okadar çok talip olan var ki, Ema net te şaşırdı

Şehir dahilinde şimdi hamallık eden 5,500 kişi var!

Ücret tarifelerinin artırılması için yapılan teklif reddedildi!

Hammallar cemiyeti idare heyeti evvelki hafta bu hafta içinde yapılacak-tir. Aldığımız malûmata göre, Emanetçe eski gedik usulünün kalkması do-layısile gayri memnun olan ve arasın-da tahrikât yaparak hadise çıkarmak istiyen bir takım elebaşılar hakkında lâzımgelen icrası için zabıtaya müracaat edilecektir.

Son zamanlarda şehrimizde işsiz-lik son ve yegâne işi haline gelen hamallıkla geçinenlerin miktarı 5,500 ü bulmuştur. Bunların 3,500 ü belediyenin nezareti altında eşya iske-lesinde çalışmaktadır. Bu hammal-ların kazancı ayda 40 lira kadardır. Emanetin teşkilâtına dahil olmıyan yolcu salonu hammallarının kazancı ayda 2 lira, gümrük hammalları 1,5 lira, liman tahmil ve tahliye işçi-lerinde 2,5—3 liradır.

Mahallelerde hammal ihtiyaçtan faz-lalaştığı ve adeta işsiz bir izdiham teşkil almakta bulunduğu için Emanet artık kayıt muamelesini kapama-ya mecbur olmuştur.

Mahalle hammalları, kazançlarını a-rasında taksim etmek suretile pay usulü tatbik etmektedirler. Bu su-retle münazaaların önüne geçildiği i-çin bu usulü diğer hammal teşekkül-lerine teşmil etmek üzre cemiyet ta-rafından teşebbüsatta bulunulmuştur. Cemiyetin müracaatları üzerine 40 kadar sabıkalı hammalın vazifelerine iade verilmiştir.

Hastalıklılarında ihracı suretile hammallar arasında esaslı bir tasfiye olmuş ve bu işi yapanların esaslı bir muayeneye tabi tutulması muva-fık görülmüştür.

Emanet yaptığı tahkikat netice-sinde hammalların elebaşı, kesedar ve kol başı vazifelerini ifa edenlerden es-ki gedik şeklile iş görmek isteyenle-rin vazifelerine nihayet vermiştir. Ge-dik an'anasını tamamen ortadan kal-dırmak için bir çok hammalların yer-lerini değiştirmiş ve üçretle işini sat-mak usulünü kaldırmıştır.

Hammalların kıyafetlerini Avru-pada olduğu gibi yeknesak bir şekle sokmak düşünülmüş isede bu ancak zati eşya hammallarına tatbik edile-bilmiş ve diğerlerine alâmeti farika olarak kollarında numaralı marka bu lundurulması tekarrür etmiştir.

Hammalların yolcuları iz'aç etme-lerine ve ihtikâr yapmalarına mani olmak için lâzımgelen yerlere zabıta-yı belediye memuru ikamesi karar-laştırılmıştır.

Hammallar arasında parti teşkilâ-tına nihayet verilmiştir. Bazı hammal-lar, ücret tarifesinin beş sene evel ya-pıldığını ve şimdi hayat pahalılığı na-zarı dikkate alınarak tadili lâzımgel-dliğini iddia etmektedir.

Emanet İktisat müdiriyeti, memle-ketin iktisadi vaziyeti itibarile böyle bir talep ve iddianın kat'iyen varit o-lamıyacağını ve şimdiki tarife dahi-linde çalışmak istemiyen hammalla-rın yerine diğer müracaat edenlerin i-kame edileceğini söylemiştir.

Markasız hammallık eden 20 kişi işten çıkarılmıştır. Emanet hammallık için müracaat edenleri Anadoluda yol işlerinde çalışmalarını tavsiye et-mektedir.

Bilhassa ecnebilere müşkilât çıka-ran köprü ve Haydarpaşa hammalla-rının sıkı bir nezaret altında bulun-durulması kararlaştırılmıştır.

Inhisarlarda

Çakmak taşı piyasaya çıkarılmak için hazırlandı

Kibrit inhisarı yeni çakmak taşları hazırlamıştır. Bu taşlar bir zarf için-de satılacaktır. Zarflar iki kısımdır: Birinde beş, diğerinde on tane çakmak taşı bulunmaktadır. Taşların fiyatı müteahhit vekile kararile tespit olundukta-dan sonra piyasaya sevkolunacaktır. Müteahhit vekile fiyatler hakkında karar verilmeden evvel bu işe de henüz inhisar idaresine müracaat etmemiştir.

Çakmakların damgalanma işi bit-ti. Çakmaklarını damgalatmıyan ya-hut bir iki tüccar kalmıştır. Hali hazırda piyasadaki çakmakların yüz-de doksanı damgalanmış bulunmakta-dır.

—o—

Müskirat tetkik heyeti iki kaza geçirdi

Bir hafta evel müskirat inhisar i-dare-si Parise bir tetkik heyeti gön-dermişti. Hukuk müşaviri Asım be-y riyasetindeki bu heyet ekspresle seyahat ederken iki defa kaza geçir-miştir. Kazalardan biri Sırbistanda olmuştur. Son kaza da Parise girer-ken olmuştur. Heyet azasına bir şey olmamıştır.

—o—

Liman memurlarına gece yevmiyeleri

Liman memurlarının gece mesaisi hakkında iktisat vekâleti ta-rafından hazırlanan talimatname he-yeti vekilece kabul ve tastiki âliye ik-tiran etmiştir.

Talimatnamenin muhtevi hülâsaten şöyledir:

Liman memurlarının gece mesaisi tahsisatı İstanbul ve İzmir ticaret bahriye müdürlüklerine merbut liman larda nöbetçi kalan memurlara şu su-retle tevzi edilecektir:

Her gece için kontrol memurlarına 350, liman memurlarına 150, fen memurlarına 300, makinistlere 100 gemicilere 50, odacılara 50, ser dü-mencilere 50 ve mülhakat liman reis-lerine 200 kuruş verilecektir.

İtalya sefiri

Barone Orsini değişti yerine Baron Alnizi geliyor

Bir ay kadar evel Romaya giden İtalya sefiri M. Orsini Baronne dün şehrimize gelmiş-tir.

Sefir cenapları bu hafta i-çinde Ankaraya giderek Berlin sefaretine tayini münasebetile Reisi cümhûr hazretlerine erkâ nı hükûmete arzı veda ve tazi-mat eyleyecektir. Yeni sefir Baron Aluizi iki aya kadar mem leketimize gelecektir.

Hilâliahmer piyankosu

Bu gün Hilâliahmer cemiye-ti san'at evi eşya piyankosu Hi-lâliahmer merkezinde saat 10,30 ta keşide edilecektir.

MİLLİYETİN ŞEHİR HABERLERİ

Vilâyette

Devlet şurası

Dün Vilâyette aza mülazımlığı imtihanı yapıldı

Dün Vilâyette Devlet şurası âza mülâzımlığı imtihanı yapıl-mıştır. İmtihana 7 kişi girmiş-tir; 9 kişi alınacaktır. Fakat dün ayni zamanda Ankara'da dahi imtihan yapılmıştır. Müsabaka imtihanına Devlet şurası mua-vinlerinden Celâl Agâh bey na-zaret etmiş ve Ankaradan getir diği sualleri müsabakaya giren lere vermiştir.

—o—

mülkiyeliler

Mülkiye mektebi mezunları cemiyeti idare hey'eti âzası dün Vali Muavini Fazli Beyi ziya-ret etmiştir. Kânunuevelin dör-dü Mülkiye mektebinin senei devriyesi olduğu cihetle yapı-lacak merasim programinin şe-kli hakkında görüşülmüştür.

—o—

Tokatlıyan oteli

Tokatlyan otelinin metruk emlâktan olup olmadığı bu haf-ta içinde kat'î surette halledile-cektir.

—o—

Valiyi ziyaret

Ticaret Odası ikinci reisi Ne cip bey dün Vali Vekili Muhid-din Beyi ziyaret etmiştir.

—o—

Defterdar

Defterdar Şefik Beye geldi-ği söylenen telgrafın tarih ve numarası da yazılmış ise de bu hususta Şefik Bey diyor ki:

" — Evvelce de söylediğim gibi böyle bir telgraf almadım. Eğer böyle bir şey varsa uy-durulmuş olsa gerek. Aslını gös-termek lâzım."

—o—

Vilâyet köylerinde dispanserler açılacak

İdarei hususiye, gelecek sene büt-çesile İstranca civarında Karaca köyünde bir dispanser açacaktır. İdarei hususiye her sene birer dispazser in-şa etmek suretile bütün vilâyet köy-lerinde birer dispanser açacaktır. Ge lecek sene yeniden 3 dispanser daha açılacaktır.

—o—

Dahiliye Vekâletinin muhim bir tamimi

Memleketimizin coğrafi vaziyeti itibarile kışın orta Anadoluda ve bil-hassa şark vilâyetlerinde petrol ve benzine fazla ihtiyaç olduğu ve bazen bu ihtiyacın bir buhran şeklinde te-barüz ettiği nazarı dikkate alınarak bu hususta pratik ve faydalı bir usul ihdası düşünülmüştür.

Dahiliye vekâleti tarafından vilâ-yetlere yapılan bir tamimde belediye-ler ve şehremanetlerince bu cihetin daima göz önünde tutularak mümkün olduğu takdirde, zaman zaman büt-çelerinden muayyen bir para sarfı ile ihtiyaçlarına karşılık olmak üzre stok mal temini tavsiye edilmiştir.

Edirnenin kurtuluş bayramına hazırlık

Teşrinisaninin 25 ine tesa-düf eden Edirnenin Kurtuluş bayramı için fevkalâde tezahü-rat yapılmak üzre hazırlıklara başlanmıştır. Şehrimizin ma-ruf hanende ve sazendeleri o gün için Edirneye davet olun-muşlardır.

—o—

Takdiri kıymet

Mübadele komisyonu bu haf ta bitaraf reisin de iştirakile tak diri kıymet meselesini müzake-re edecektir.

Maliye vekâleti heyetin ver-diği raporu tetkik etmektedir. Verilen raporda Sinop ormanla rının kibrit imaline gayri müsa it ve gayri kâfi olduğu zikredili yorsa, bttabi fabrika başka bir yerde yapılacaktır. Bu takdirde tekrar heyetler teşkil edilerek memlekette kibrit imaline en çok müsait yerler aranılacaktır. Mamafi Aynacık'taki ormanlar memleketin en mühim ve en mü sait ormanlarıdır

POLİTE

Canlarına kıyanlar

Biri hastalığından öbürü borcunu ödememesinden intihara kalkıştı

1 - Üsküdarda Paşa limanında mer-hum damat Mehmet paşanın yalısın-da oturan 60 yaşında Petroi müptelâ olduğu hastalığın tedavi edilememe-sinden müteessir olmuş, tıraş olduğu ustura ile evvelâ sağ bileğinin damarını kesmiş, sonra sol elinin damarını kesmek istemiştir.

Sağ elinden fazlaca kan akmıya başlaması üzerine ev halkı yukarı ka ta çıkmışlar, Petroiyi baygın bir hal-de tıp fakültesine kaldırmışlardır.

2 — Asmaaltında 26 numaralı dük-kânda çuvalcılık yapan Kasım 300 li-ralık borcunu ödiyememesinden mü-teessiren Sirkeci yolcu salonu önün-de kendisini denize atmış isede kur-tarılmıştır.

—o—

Evden çıkmak meselosinden dayak

Kasımpaşada Zincirlikuyuda otu-ran Nazmiye hanımla ayni evde otu-ran Ali, oğlu Mehmet Ali, Mustafa ve Habibe hanım evden çıkmak me-selesinden kavga etmişler. Mehmet Ali bir demirle sol gözünün altından ehemmiyetli surette yaralanmıştır. Kavgacılar yakalanmıştır.

—o—

Esrarengiz bir sirkat

Pangaltıda polis mevkii civarında kuyumcu İsmail Hakkı efendi dükkâ-nına hırsız girdiğini, 5000 liralık mü cevherat çalındığını iddia etmiştir.

İsmail hakkı efendi sabah dükkâ-nını kilitlemiş, bir davası olduğu için mahkemeye gitmiştir. Üç saat sonra avdet ettiği zaman dükkânın kırıldı-ğını, müşterilere ait saatlerin çalındı-ğını görmüş, merkeze koşmuştur.

Hırsızlığın gündüz yapılması, bil-hassa kilindin kırılması, çalınan saat-lerin müşteriye ait olması, dükkânda hırsız girdiğine dair bir ize tesadüf edilememesi polisin nazarı dikkatini celbetmiş tahkikatın tamikine karar verilmiştir.

İddia sahibinin borçlu olup olma-dığı ve hayatı hususiyesi hakkında tahkikat yapılmaktadır.

—o—

Gaz deposundan yangın çıktı

Gece Beykozda Umur yerinde Ye-şuva Bahar kumpanyasının gaz de-polarında yangın çıkmıştır.

Yangın deponun elektrik tesisatı-nın kontak neticesi çıkmış ve yalnız bu kısım yandığı halde söndürülmüş tür. Zarar mühim değildir.

—o—

Dört sirkat vakası

1 — Aynalıçeşmede Dalya sokağın da Katinanın evine kapıya anahtar uydurmak suretile Yorgi isminde bi-risi girmiş, eşya çalarken yakalan-mıştır.

2 — Şehremininde bahçıvan Tana-şın kulubesine sabıkalı Niyazi girmiş eşya çalmış, kaçarken yakalanmıştır.

3 — Lâlelide Tenekeci sokağında Ayşe hanımın evine İstepan girmiş, iki bohça eşya çalmış, yakalanmıştır.

4 — Karagümrükte Çakırağa soka ğında Filoranın evine sabıkalı Hakkı ve Şevki girmiş, birçok eşya çalmış-lar, Çarşamba pazarında satarlarken yakalanmışlardır.

—o—

Bir cinayet oldu

Çatalca'nın İstiranca nahiye-sinde Ahmet oğlu Hasan meç-hul şahışlar tarafından kur-şunla öldürülmüştür. Katiller aranmaktadır.

—o—

Baca tutuşmuş

Galatada Bayram çıkmazı so kağından fırıncı Sait efendinin hanesinden baca tutuşmak su-retile yangın çıkmış isede vak-tinde yetişilerek hemen söndü-rülmüştür.

Sinop ormanları kibrit imaline salih değil mi?

Bir müddet evel, İktısat vekâ letinden profesör Bernard ve Si nop orman müdürü Şükrü, kib-rit inhisar müdürü Tahir Kev-kep B. lerden müteşekkil bir hey etin, Sinop ormanlarında tetki katta bulunduğunu yazmıştık. Heyet, tetkikatının neticesini bir rapor halinde vekâlete bildir miştir

Postada

Mahutmektup

Yapılan tetkikat abone memurlarının mesuliyetini meydana çıkardı

Geçenlerde gazetemize gelen Bi-zantiyum adresli garip ve gülünç teh-dit mektubu hakkında Müdiriyeti u-mumiyeden gelen emirle tacil edilen tahkikat dün bitmiş ve evrak vekâle-te gönderilmiştir.

Tahkikatın neticesi hakkında Baş müdür Hüsnü B. dün bir muharrirı-mize demiştir ki:

— Tahkikatin neticesinde iki abo-ne memurumuzun hatalı olduklarını gördük.

Bu memurlardan biri yalnız (Mil-liyet) kelimesini görerek mektubu ga zetenin abone kutusuna atmış.

Abone memurları adresin yalnız ilk kelimesine bakar. Bundan da mak-sat mümkün olduğu kadar sürati te-mindir.

—o—

Galata postanesi sui istimal tahkikatı

Galata pastanesinde olan bir sui istimali dün yazmıştık.

İstanbul pasta baş müdürü Hüsnü bey dün bu sui istimal meselesi hak-kında bir muharririmize şu izahatı vermiştir:

— Mesele aynen Milliyette yazıl-dığı şekilde cereyan etmiştir.

Biz böyle bir sui istimalden haber dar olunca derhal faaliyete geçtik ve tahkikat neticesinde Osman efendiye işten el çektirildi.

Yalnız tahkikatı zabıta değil kanu nen biz yaptık.

Müesseselerde

Küçük manifaturacılar

Ve müstahdemin bugün hangi hususatı görüşecekler?

İstanbul manifatura ve tahafiyeci-leri ve müstahdemini cemiyeti kon-gresi bugün Beyoğlu halk fırkasında toplanacaktır. Cemiyetin reisi Salâh-eddin Nail B. dün bir muharririmi-ze demiştir ki:

— Cemiyetimize sermayesi 5000 liradan aşağı olan perakende tuhafi-ye ve manifatura satıcılarının ekseri-sile 15,000 kadar müstahdem dahil bulunmaktadır. Kongrede şu mese-leler görüşülecektir:

1 —Manifatura ve tuhafiye müstah demininin mesai saatlerinin tahdidi.

2 —Mağaza sahiplerinin müstahde-mini sebepsiz olarak işten çıkarma-malarının temini.

3 —Mağaza sahiplerine lâzım o-lan müstahdeminin cemiye vasıtasile tedariki.

4 —Cemiyetin aza miktarının tez-yidi için icap eden tedabirin ittihaz olunması."

Bu maddeler hakkında heyeti u-mumiyece alınacak mukarreratı tat-bik için lâzım gelen teşebbüsatta bu-lunaçağız.,,

Cemiyet reisinin imzasını muhtevi olan kongre için matbu birer davet mektubu dün manifatura ticarethane-lerine tevzi edilmişsede tacirler bu mektuplarda yazılı bulunan kongre ruznamesini şayanı kabul görmedik-leri için içtimaa iştirak edemiyecek-lerini ve esasen böyle bir cemiyetle alâkaları olmadığını ve cemiyete gi-recek müstahdemini işten çıkaracak-larını söylemişlerdir.

Süt dâmlası

Küçük yavrulara ne veriyor..?

Himayei etfal cemiyetinin Be yazıtta bulunan süt damlası, memlekette mühim işler gör-mektedir.Süt damlasında günde 100 ilâ 150 çocuğa süt verilmek tedir. Haftada bir gün pirinç u nu ve patates verilmektedir.

Bir buçuk yaşına kadar olan çocuklara süt verilmektedir. Co cuklar evelce berayi tedavi bina da yatırılıyordu.

Fakat binanın rutubetli oldu ğu anlaşılınca artık bundan sar fı nazar edilmiştir. Haftada iki gün bir çocuk mütehassısı yur-da gelmektedir.

Kulak ve göz hastalıkları zu hur ettiği takdirde, hastalar, mü tehassıs doktorlara gösterilmek tedir. Ayni zamanda verem ve kemik hastalıkları ültiraviyole rasiyole banyosu ile tedavi edil mektedir.

Mahkemelerde:

Koca ekmeği meydan ekmeği..

«Allah kimseyi evlât eline muhtac etmesin..»

— Bizimki de, neme lâzım huysuzluğuna huysuz dur ama. . .

— Aman sus hanım. . Allah benim gibisini düşmanına vermesin!

— Şimdi boşanmağa mı geldiniz?

— Ah. . ah o günü bir görsem hep sadakalar vere ceğim. . .

— Eve barka gelmiyor değil mi?

— Altı aydır, hanım dile kolay bu. . tam altı ay, kapının eşiğinden içeri basmadı. Meğer dostu varmış Sabahlı akşamlı kapanıyorlarmış. Bu yaştan sonra yu vasını kim yıkmak işter hanım. .

— Mahtum, kerime filân var mi?

— Sorma kardeş. . o da ayrı dert, üç evlât gömdül ten sonra allah yumuşak başlı bir erkek evlât ihsan et mişti. O yumuşak evlât, tam ele avuca geleceği zaman şeytana uyuvermez mi? Kahpelerin peşinde hanidir ge-zip durur. İş yok güç yok. Babasından ayrı çeki, oğlun dan ayrı çeki. . .

— İşte güçte mi bari?

— Hangi iş güç hanım. . Mektep medrese görme di ki. . Mahallede zıpzıp oynıyarak yetişti.

O sırada bir hanım fıkırdıyarak aralarına sokuldu

— Bugün bizimkisi de bitecek, belki kararı alırız Yaşlı buna candan gönülden:

Ah, dedi, darısı benim başıma. . . Şu heriften çatı çatır nafaka aldığım günü bir görsem. . .

Öteki de bu temenniye iştirak ederken:

— Allah, dedi, oğluna da akıl fikir ihsan etse bari..

Kadının bu söz en can alacak yerine dokunmuştu

— Onu hiç sorma....dedi, koca ekmeği meydan ek meği ama allah evlât eline baktırıp ta adamı mahkeme kapısına düşürmesin!

* * *

GÜNÜN ADLİYE HABERLERİ

Vefata sebebiyet veren şoför Yordan

Emanet mühendisi Fuat B. in ölümünden kim mes'ul...?

Dün üçüncü ceza mahkemesinde mühendis Fuat beyi çiğnemek sure-tile ölümüne sebebiyet veren şoför Yordanın muhakemesine devam olun-du.

929 senesinin 30 uncu Çarşamba gü nü Büyükdere - Şişli yolunun tamiri-ne nazaret eden Fuat B. geçilmemesi lâzımgelen yoldan ilerliyen Yordanın otomobilile ciğneniyor. Dünkü celse-de mühendis Ata B., şahit olarak din-lendi. Ata B. Yordanın geçilmez işa-retlerine rağmen ilerlediğini, korna çalmadığını ve şoförün hatası yüzün-den Fuat beyin ölümüne sebebiyet verildiğini söyledi. Müteakıben yol tamiratında çalışan amelelerden Hüse yin, Mehmet, katrancı Rıza, Ali, Yu-nus dinlendiler. Bunlarda hadisede kabahatin Yordana ait olduğunu bil-dirdiler. Yalnız şahitler şoför muavi-ni ile araba içinde bulunan Siman, şo-förde kabahat olmadığını ve Fuat be-yin kaçmaması yüzünden kazanın vu kua geldiğini söylediler. En son ola-rak dinlenen ve Yordanın yanında o-turan Mehmet şehadetinde:

Yordan direksiyonu idare ediyor ve ben de Şehremanetinin menettiği canavar düdüğünü çalıyordum. Fuat B. buna rağmen yerinden kımıldama-dı ve son dakikada diğer tarafa kaça çağına önümüze fırladı ve kaza oldu dedi.

Mahkeme gelmiyen şühudun celbi için 28 Teşrinisaniye kaldı.

—o—

Üsküdar müddei umumisi

Adliye vekâletinden vakı davet ü-zerine Ankaraya gitmiş olan Üsküdar müddei umumisi Suat B. dün avdet et miştir.

—o—

Tekaütlük talebi

Mardin ceza hakimliğine tayin e-dilen hukuk mahkemesi azasından Tevfik Tarik B. tekaütlük talebinde bulunmuştur.

—o—

Düğün gecesi cinayet

Ağırceza mahkemesinde büyük ba-basını öldüren torunun muhakemesi-ne başlandı. Çatalcaya tabi Nokkaş-lar köyünden Hüseyin bir düğün ge-cesi büyük babası Sadık onbaşıyı öl-dürmüştür. Hüseyinin arkadaşları o-lan ve onunla beraber mevkuf bulu-nan Seyit, Sabri de sarhoş olarak si-lâh atmışlar ve bu suretle mecruhi yete sebebiyet vermişler.

Dünkü muhakemede Hüseyin Me met, korucu Rifat, Hasan ve Muha rem şahit olarak dinlendiler. Bunla maznunların aleyhine şehadette bul dular. Mahkeme gelmeyen şahitleri celbi için talik olundu.

—o—

Adliye kongresi 5 ki nunu evvele kaldı

Teşrinisaninin 5 inde Ankara Adliye vekili Mahmut Esat beyin ri yasetinde Adliye müfettişleri kongr si toplanacaktı. Fakat adliye müfe tişleri bazı mühim tahkikatın icrasi meşgul olduklarından mezkûr kong nin içtimaı kânunuevelin 5 ine ka mıştır. Kongrenin içtimaı yakınlaş ğı zaman müfettişler Ankaraya har ket edeceklerdir.

İspanya konsolosu gitti

İspanyanın Londra sefare müşteşarlığına tayin edilen şe rimizdeki konsolosu M. Rum Abelya dün Avrupaya harek etmiştir.

Yeni İspanya konsolosu M Emilyo Sans da dün şehrimi gelmiştir.

Velime..

Merhum erkânı harbiye feri Ahmet Şükrü Paşa hafidesi mühendis Şakir Şükrü Beyin k rimesi Bülent hanım ile gazet miz müdürü Ahmet Şükrü B yin biraderi Amerika tütün şi keti Bafra şubesi direktörü N zat Şükrü Beyin düğünleri di perapalas salonunda her iki ta fın akraba ve ehibbası huzuri icra kılınmıştır. İki tarafa da s adet temenni ederiz.

—o—

AKIT

Konservatuvarda alaturka i ra heyetinden Hadiye hanım i şark demiryolları memurlarn dan Arif Memduh Beyin akıtl ri icra edilmiştir. Tarafeyne sa adet temenni ederiz.

Milliyet

ASRIN UMDESİ "MİLLİYET,TİR

15 Teşrinisani 1929

DAREHANE—Ankara caddesi. No 100

Telgraf adresi: Milliyet, Istanbul

Telefon numaraları:

Istanbul 3911, 3912, 3913

ABONE ÜCRETLERİ

	Türkiye için	Hariç için
3 aylığı	400 kuruş	800 kuruş
6 „	750 „	1400 „
12 „	1400 „	2700 „

Gelen evrak geri verilmez

Müddeti geçen nushalar 10 kuruştur.

Gazete ve matbaaya ait işler için müdüriyete müracaat edilir.

Gazetemiz ilânların mesuliyetini kabul etmez.

BUGÜNKÜ HAVA

Dün hararet en çok 18 en az 12 derece idi. Bu gün havanın hafif ve yağmurlu olması muhtemeldir.

FELEK

AH EFENDİM!

Şehir ve liman işleri tamamen ifa ve ikmal edilmiş şehirlerde olduğu gibi bizde de artık işin «Fantezi» tarafile uğraşılıyor. Elbette okudunuz:

Gazetelerde şu günlerde bir «asma köprü» meselesi mevzuu bahstır.. Çok düşündüm hatırıma gelmedi: Nedim'in bir köprü methiyesi vardır. Bulsam bu yazımın başına onu kordum... Efendim Istanbulda bir asma köprü inşası tasavvur ediliyor.. Havale ölçümü olur? Bu işe Liman şirketi ile Ticaret Odası da karışıyor! Kuruntuya payan yoktur ya! Derken Şehremaneti Heyeti fenniye müdürü Bey de hasbelihtisas müdahale ediyor. Ona da diyecek yok! Iki taraf evvelâ pazarlık ediyor... Liman şirketi 60 milyon liraya çıkar diyor. Heyeti fenniye müdürü B. 100 milyon ister diyor.. Birisi çıkıp ta:

— 100 para verene dese ikisinin birbirine bakacakları muhakkak!

Haydi bu gülünç pazarlıkta onları uyuşmuş görelim; lâkin Heyeti fenniye müdürü Bey bu köprünün Istanbulun güzelliğini harap edeceğini söylüyor.. Allah aşkına bir gün Karaköy köprüsünün iki tarafında üç senedir kalkmıyan pis ve çirkin para kulübelerine baksın da çirkinlik nedir görsün Istanbula asma köprüden çirkinlik gelecekse arabayla gelsin! Başımızda yeri var!

KIŞ NASIL GELECEK

Bu suali Akşam refikimizden biri soruyor. Tahkikat yaptık.

Bu sene kış yaza kadar oturmak üzre ve Balkanlar tarikile Kânunuevel ortasında Istanbula gelecektir. Emanet kendisini istikbal için bir iki kar makinesi celbetmiştir.

BERBER MEKTEBİ

Yarın açılacak berber mektebinin resmi küşadına yetişmek üzre davet edilen Filorinalı Nazım Bey üstadımız mazeretine binaen, yerine H.Fahri Beyi tevkil etmiştir.

FELEK

Yeni neşriyat

Kahramanlar

Yaşar Nabi beyin bu unvan altında topladığı yeni şiirleri nefis bir kitap halinde intişar etti.

Avrupa kitaplarının en müstesnalarının manzarasını gösteren bu kitabı tavsiye ederiz.

Naşiri: muallim Ahmet Halit kitaphanesidir.

SPOR..

Hamdi Emin Beyin düşünceleri

«MİLLİYET» kupası hangi maçlara tahsis edilecektir?...

"Istanbul şildi,, şeraiti - Hakemler hakkındaki teşebbüs - Hakemler ve futbolcular

Lik maçlarından hariç olarak İstanbul'un on iki takımını iştirak ettirmek üzre, Futbol Heyeti tarafından tertip edilen "İstanbul Şildi,, maçlarına bu gün Taksim stadyomunda başlanacaktır. Bu günkü maçlar şunlardır:

İstanbul Spor—Süleymaniye
Galatasaray—Beylerbeyi

İstanbul Spor - Süleymaniye maçı, ayni zamanda terfi müsabakası olacaktır. Bu suretle bir türlü halledilemiyen bu mesele de kökünden haledilmiş olacaktır. Galip takım bu sene için kat'i olarak birinci kümeye geçecektir. Bunun içindir ki bu günkü ilk "İstanbul Şildi,, maçının iki veçheli bir ehemmiyeti vardır.

Bu gün "İstanbul Şildi,, maçlarının başlaması dolayısile bu şilt maçları şeraitini anlamak üzre Futbol Heyeti Reisi Hamdi Emin Beyle görüştük. Bu görüşmeden istifade ederek diğer bazı noktalar hakkındaki fikirlerini de sorduk. Bu faal heyet reisinin söylediklerini karilerimize arzediyoruz:

— "İstanbul Şildi,, şeraiti nedir?

— Bu şilt turnuva şeklinde yapılacak maçlara ait olmak üzre on sene için vazedilmiştir. Bu sene "İstanbul Şildi,, maçlarına İstanbul'un on iki takımı iştirak edecektir. Her senenin galibi şildi o sene muhafaza ettikten sonra müteakıp senenin galibine vermek üzre Futbol Heyetine iade edecektir. Her sene, kazanan kulübün ismi şildin üzerine yazılacak ve on sene nihayetinde ismini şildin üzerine en fazla yazdırmak muvaffakıyetini kazanmış olan kulüp, şilde kat'î surette sahip olacaktır. Bu suretle şilt galipten galibe dolaşacağı ve ancak on sene sonra hakiki sahibini bulacağı için, her senenin galibine bir hatıra olmak ve kendisinde kalmak üzre ayrıca bir kupa ve ya bir başka bir mükâfat vereceğiz.

— Ya "MİLLİYET,, kupası?

— Kupanızı aramızda kararlaştırdığımız veçhile bu sene küçükler arasında yaptıracağımız maçlara tahsis ediyoruz. Muhtelit takımlarla küçükler için, yapmış olduğumuz umumî programda altı hafta vardır. Küçükler bu altı haftada maç yapacaklardır. Mamafi 30 Mayıs 930 tarihinden sonra da bu maçlar için elimizde müsait zaman mevcut demektir. Fazla soğuk zamanlarda küçükleri oynatmak niyetinde değiliz. Bu maçlar için bir talimatname hazırlıyoruz. Bu talimata nazaran klüpleri davet ederek, istikbalin futbolcularını teşvik için ortaya konulan "MİLLİYET KUPASI,, etrafında, bu kupa müsabakalarına iştirak edecek klüpleri tespit edeceğiz. İlk maç gelecek ayın altısında yapılacaktır.

— Küçüklerden ne kasdediliyor?

— Klüplerin üçüncü takımları. Yani birinci veikinci takımlara ait likmaçlarına girmiyen ve yaşları talimatnamede tayin edilecek muayyen bir haddi tecavüz etmiyecek olan futbolcular. Bu müsabakalara en mühim hakemleri vereceğimiz, oyunda yapılan hataları ayrı ayrı küçük futbolculara anlatacağımız için, müstakbel futbolcularımızın yetiştirilmesi noktayı nazarından "MİLLİYET KUPASI,, en hayırlı bir teşebbüse hasrediliyor demektir.

— Hakemler hakkında da bir teşebbüsünüz varmı?

— Evet. Klüplerin futbolla meşgul olmuş eski idmancılarını çağırıyoruz. Bunlarla futbolun nazariyat ve kaideleri üzerinde açık münakaşalar yapacağız; ve bu arkadaşların muavenetile futbol maçlarının idaresinde beynelmilel kaidelerin tamamile tatbikini temine çalışacağız. Ümit ediyoruz ki,memleketimizde futbolda salâhiyet dar olan bu arkadaşlar futbolun yükselmesine büyük hizmetlerde bulunacaklardır.

— Son maçlara nazaran hakemler, müsabakalar ve futbolcula hakkındaki intibaatınız nedir?

— Lik maçlarının ilk karşılaşmasını geçen hafta seyrettik. İlk arzumuz takımların muayyen olan zamanlarda sahada isbatı vücut etmesidir. Bu zamanlardan on dakika geç kalan tarafı mağlûp addedeceğiz. Eğer iki takım da geç kalırsa bittabi ikisi de mağlûbiyet notunu alacaklardır. Zannedilmesin ki bu işi böyle takyit ve bu takımları böyle bir hükümle mağlûp addetmekle spora mani olmak istiyoruz. Maksadımız sporcuları "ponktuel,, ve zamanın kıymetini bilecek karaktere sahip etmektir.

Yanhakemleri bütün noksanlığı ile gözümüze çarpıyor. Bir futbol maçı ancak üç kişile idare edilebilir. Hakemin tek başına bir çok vaz'iyetleri kaçıracağı muhakkaktır. Tasavvur ediniz ki bir taraf kalesi önüne kadar topu takip eden bir hakem, orta çizgi gerisindeki vaziyeti kontrol edemez. Bu ancak yanhakeminin muavenetiledir ki kabili temin ve icradır.

Hakemlerde gördüğüm mühim bir karar noksanı şudur: Faraza oyun sahasının ortasında yapılan hatalı bir hareket ihmal edildiği halde, ayni hareket ceza sahası dahilinde büyük bir ehemmiyetle nazarı dikkata alınıyor. Eğer o hata cezayı müstelzim ise, sahanın diğer aksamında da ceza ile karşılaştırılmalıdır. Hakemlerin oyunun seyrine nazaran topu takip edişleri çok batidir. Maçtan çıkan bir hakem, az çok oyuna iştirak eden bir oyuncu kadar yorulmuş olmalıdır. Topun kontrolu için yer intihabında da bazı noksanlar görünüyor: faraza her ne suretle olursa olsun bir hakem, güneşi karşısına alarak topu kontrol etmemelidir. Geçen Cuma bu vaziyet tesiriledir ki bir kaç ofsayt görülememiştir. Oyuncularımızın topu alışlarında ve şarjlarında çok hata vardır. Bilhassa şarjlarda kolları vücuttan ayrı bulundurmak başlıca hatayı teşkil etmektedir. Şarj sert olmasa dahi bu yüzden frikik verilmek lâzım gelir. Gelmeler hadsiz hesapsızdır. Bunlar tecziye edilmezse oyunun idaresinde müşkülât çıkacağı gibi belki kangayı da intaç edebilir.

Vefa - Fenerbahçe müsabakası, bilhassa ilk kısımda çok şayanı dikkattı. Vefa takımının pas yapmaktaki kabiliyeti tamamile görülüyordu. Ancak bu takımın nefes itibarile noksaniyetidir. ki mağlûbiyeti intaç etmiştir. Fenerbahçe'ye gelince müdafaada ki noksaniyetine mukabil efektif bir hücum hattına malik olması ve idmanlı bulunması faikiyeti temin etmesine amil olmuştur. Oyuncular ofsayt kaidesine karşı tamamile lâkayt görünüyorlardı: en müsait ve gol yapmak ihtimali yaklaştığı zamanlarda, sırf ofsayda kalmış olmakdan mütevellit hata neticesinde arkadaşından pas alamamak vaziyetine düşüyorlardı.Sureti umumiyede bu iki takım arasındaki müsabakayı zevkle seyrettik diyebiliriz.

Galatasaray - Beykoz maçına gelince, bu bizde ancak bir sukutu hayal tevlit etti. Evelki takımların ince oyunlarına mukabil bu son iki takım adeta (Ragbi) oyununu andıran bir itişme mücadelesine girişmişlerdi. Ne topu veren, ne de alan birbirinden haberdardi. Filhakika ortada bir top dönüyordu, fakat topun sevkinde bir düşünüş amil olmuyordu. Oyun çok sert devam etti. Ancak müstesna vaziyetlerde beklenen "söküp çıkarma,, hamlesi bu oyunubaşdan başa sarmıştı. Biz Galatasaray'ın çok düzgün ve heyecanlı maçlarını seyretmiş olduğumuz için o günkü oyun tarzı üzerimize de hiç te iyi bir tesir bırakmadı. Ümit ederiz ki Galatasaray takımı daha sakin bir oyun tarzına rücu eder.

Hamdi Emin Beyin sözleri burada bitiyor. Bunlara ilâve edilecek hiç bir mütalaamız yoktur. Yalnız Galatasaray takımı hakkındaki pek haklı sözlerini şampiyon takım oyuncularının nazarı dikkatına vazeder ve "daha iyi bir oyun tarzına rücuun,, ancak çalışmak ve idman etmekle kabil olabileceğini hatırlatırız.

S. GALİP

MILLIYETIN EĞLENCELERI

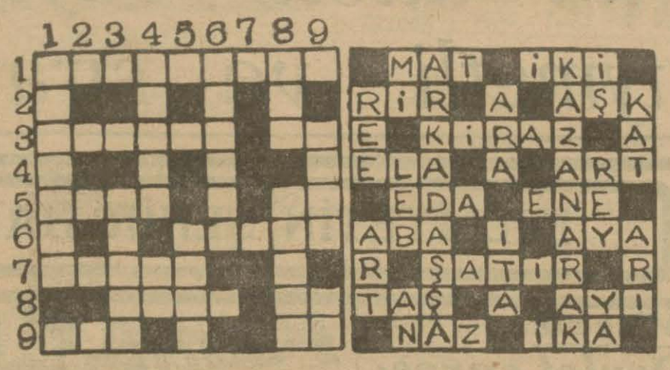

Bu günkü yeni bilmecemiz

SOLDAN SAĞA:

1.- Cam gibilik (9)
3.- Bir nevi balık (6) Edatı rabıt (2)
5.- Yok etmek (4) uzak nidası (2)
6.- Son (5).
7.- Çok lâzım (5).
8.- Birlikte doğan iki, çocuk (4). Ayının evi (2).
9.- Bir tane (3) Nota (2)

Dünkü bilmecemizin hallediimiş şekli

YUKARDAN AŞAGI:

1.- Yamurluk (7)
2.- Centilmen (5)
4.- Feci şey (5) yama (2).
5.- Sağlam (4).
6.- Kadeh (6)
7.- Nesil (3).
8.- Yenilemek (5)
9.- Büyütmek (4). İstifham (2)

Nafia vekili iyileşti

Böbreklerinden rahatsız olan Nafia vekili Recep bey iyileşmiş ve makamına gelerek işe başlamıştır.

Güzel san'atlar birliği

Güzel sana'atlar birliği dün ikinci müsameresini verdi. Müsamereye saat 17 de Ahmet İhsan beyin "Resimli gazetecilik" hakkındaki konferansıyla başlandı. Sonra Şükûfe Nihal H. Yaşar Nabi ve Cecdet Kudret Beyler birer şiir okudular. Birliğin musiki şubesinden Madam Heğe, Âli Sezai ve Muhid din Sadik Beyler tarafından bir konser verildi.

Tiyatro şubesinin temsil ettiği "Hava oyunu" nun ikinci perdesi çok alkışlandı.

Dolandırıyorlar!

Türk Ocağından:

Türk Ocağı menfeatına olduğunu ileri sürerek bazı müesseselere müracaatla müsamere bileti tevzi edildiğini istihbar ettik. Dolandırıcılıktan başka bir şey olmayan bu müsamereden kat'iyen Ocağın alâka ve malûmatı olmadığını beyan ederiz.

Filistinde

Yeniden karışıklık

KUDÜS, 14. A. A. — Hüviyetleri meçhul yağmacılardan mürekkep bir çete dün akşam Safet kasabası üzerine şiddetli bir tüfek ateşi açmıştır. Vak'a mahalline takviye kıtaatı gönderilmiş isede çete ortadan kaybolmuştur. Bir asker yaralanmıştır.

ALEMDAR ZADELER VAPURLARI

Seri, lüks karadeniz postası

Millet vapuru 17 Teşrinisani

Pazar günü akşamı saat 18 de

Sirkeci rıhtımından hareketle [Zonguldak, İnebolu, Samsun, Ordu, Gireson, Trabzon, Rize, ve Hopa] ya azimet ve ayni iskelelerle (Ünye ve Sinop)a uğrayarak avdet edecektir.

Muracaat mahali: İstanbul Meymenet hanı altındaki yazıhane. Telefon İstanbul 1154

Dikkat: Her hafta Pazar günleri kat'i olarak vapurlarımız muntazamen arekhet edecektir.

Veresiye muamele

Bilûmum muamelât masarifatile veresiye deruhte olunur.

Istanbul posta kutusu 731

GECE GÜZELİ

Dolores Kostello - Konrad Nagel

Elhamra sinemasında

Tenzilatlı fiatla matineler

Elhamra sineması müdiriyeti, güzel ve harikülade proğramlarının, işi olan zevat, mektep talebesi v. s... tarafıddan temaşa edilebilmelerini teminen her cuma günü sabah saat 11 de bervechizir fiatla bir matine verecektir:

Birinci mevki 40 kuruş

Balkon ve maroken koltuklar 60 „

Bu seansin. sonunda salon kâmilen tahliye edilecektir.

Dün akşam sehhar GRETA GARBO LEVİS STON ve NİLS ASTER in refakatile temsil ettiği

ŞEHVET DİYARI

filminin gösterilmekte olduğu

Asri sinemayı

hıncahınç dolduran azim kalabalığı cidden teshir etmiştir. Bu filim için maestro Lemiş tarafından hususi bir musiki tertip edilmiştir.

Herkesi teshir edecek şaeser RAMON NOVARO ve NORMA ŞERERin temsili

TALEBE PRENS

filmidir.

Beyoğlunda İstiklâl caddesinde

Satılık

Birinci sınıf

Lokanta ve birahane

Berayı malûmat Bahçekapısında Anadolu hanında 7 numeroya müracaat.

FRANSVA JOZEF sarayının ihtişamı...
IMPERATORLUK erkânı, Avusturyanın kibar mehafili...
VALSLARIN zevku sefanın... Aşkın beldesi olan Viyana şehri.
Viyananın Sent Etyen kilisesinin heyeti muganniyesi ve orğları...
İşte ERİK FON STROHAYM in şaheseri

ZİFAF MARŞI

süperfilimde göreceğiniz ve işiteceğiniz şeyler bu gün

ELHAMRA SİNEMASINDA

saat 11 de tenzilâtlı fiatla matine. Diğer matineler saat 2 - 4,1/4 ve 6,1/2 dir.

İlâveten: RUT ETİNG in muhtelif şarkı ve melodileri.

ALKAZAR SİNEMASI

Önümüzdeki pazar günü matinesinden itibaren Rusyanın hicra ve sert havalı çöllerinde ceryan eden bir aşk macerasını musavver

KAZAK AŞKI

Gayet mükemmel filmi iraeye başlayacaktır. Çok kıymetli musiki erbabından müteşekkil bir Rus balalaykası filmin iraesi esnasında çok müessir ve güzel melodileri çalacaktır.

Korin Griffit ile Viktor Varkoni bu gün

MELEK Sinemasında

irae edilmekte olan, bu meşhur artistlerin en muazzam eşahaseri

LEDİ HAMİLTON

süperfilimde muzaffer olmakta devam edeceklerdir.

Elyevm OPERA SİNEMASI

Harikulâde güzel bir şaheser elan

BUHRANLI GECELER

filmini irae edecektir.

NORMA TALMAÇ in

en mükemmel temsillerinden bird olan bu filmi bugün mutlaka görmeğe gidiniz. Cidden mahzuz olacaksınız.

İlâveten: Pate-revü ve BİR ZOR NİKÂH nam iki kısımlık kahkahalı komedi

Stadyumda bedava maç seyretmek için

TÜRK SPOR un

dün çıkan 7 inci nushasını alınız.

Boks heyeti reisi Eşref Şefik Beyin boksa dair yazılarından, A. Şerefettin Beyin Penaltında yapılan son tadilât hakkında makalesinden, Futbol heyeti reisi Hamdi Emin Beyin lik maçlarına dair mütalâasından başka:

Son maçlar, Galatasaray lisesinde spor, (Türk gibi kuvvetli, ikramiyeli müsabaka)nın neticesi, hikâye, roman ve saire.

Teşrinisaninin 20 inci çarşamba akşamı saat 21,30 te

FRANSIZ TİYATROSUNDA

Büyük Fransız operet hey'etinin

ilk temsili olarak Andranın en meşhur opereti olan

LA MASKOT piyesi temsil edilecektir.

21 teşrinisani perşembe akşamı VERONİK, tekmil temsillerin proğramı tiyatro kişesinde talik edilmiş ve kişeler her gün bilet satışı devam etmektedirler.

İçtima tehiri

Hukuk talebe cemiyetinden: 15/11/929 da toplanacak kongre zarureten tehir olunmuştur

Arkadaşların malûmu olmak üzre ilân olunur.

"Milliyet,, in edebi tefrikası: 91

AŞK GÜNEŞİ

Etem Izzet

ünyanın en sert, en haşin adamı oluyor.

22 Eylûl....

Öyle üzülüyorum ki! Hayat denilen bu mücadelenin cehennem tarafında ne varsa hemen epsinin içine karıştım... Bütün zorluğa karşı koymaya çaştım. Fakat Hasanın ölümüne ağlandığım zaman bile şimdiki kadar sıkılmamıştım! Bu sabah yine onun yanındaydim. Başucunda belki bir saattan fazla oturdum. Onu canı çekilmiş, yaşadığını bile farketmeyen bir insan halinde seyretmek, bu seyre tahammül edebilmek öyle güç ki! Doktora üst üste bel-ki yüz def'a sordum:

— Ne zaman iyi olacak?

— Yaşaması için hiç bir tehlike kalmadı mı?

— Gene eski Hasan olacakmı?

Doktor kesip atıyor:

— Mutlâka iyi olacak. Konuşacağı, hafızasını toplıyacağı, dinlemeye ve söylemiye tahammül edeceği günler uzak değil!

— Ya gözleri?..

— O sonraki iş. Bir iki ameliyat yapılacak. Açılır mı, açılmaz mı bilmem?. Bakalım.

Tek iyi olsun, yaşasın, öz ve imanında ki diriliği kaybetmesin de gözleri açılmasın.. Onu hiç umurlamıyorum! Hasanın yalnız: Davamızda ilk hedef fakat öz temel olan büyük zaferimizin gururunu hissedebilmek için bir gölge halinde bile ayakta durabilmesi yeter. Bu gurur her ân damarları patlatarak coşkun bir sel gibi zaferin neş'esini kalbe akıtacaktır. Onda yalnız yeni Türkiyenin kuruluşu vardır. Yarının çocuğu böyle bilecek ve kanında daima bu asil gururun hızını bulacaktır!

. . . . . .

Doktoru biraktım hemşireye yalvardım:

— Aman ona iyi bakınız..

— Bütün sevgi ve şefkatınızı verin!

— Ne isterse yapın!

— Üzülmesin...

— Yapılmadık hiç bir şey bırakılmasın!

Ne yapayım? Doktorlar da, Hemşireler de benim bu lüzümlu lüzumsuz sözlerimden bıktılar Fakat benden baska türlü ne beklenebilir? Gece gözümü uyku bile tutmıyor. Hep onunla, bu dertlerle uğraşıyorum gene şükretsinler kendimi bu kadar tutabiliyorum:

— Ona illâ ben bakacağım gece gündüz yanında kalacağım...

Diye tutturmıyorum. Benim vaziyetimde olanlar için bu feragatin büyük kıymeti vardır.

Gece...

— Elhamdülillâh!

Doktor artık inandı. En neşeli bir zamanında:

— Artık müsaade edin istediğim zamanlar Hasanın yanına gidebileyim.

Dedim. Güldü:

— Peki git...

Dedi ve ağzındaki kılışeyi tekrarladı:

— Konuşmak, kendini tanıtmak, en küçük bir heyecana kapılmak yok...

Gülerek:

— İsterseniz bir senet vereyim, kefil de göstereyim....

Dedim. Ne söyliyeceğini beklemeden sanki dünyanın bütün iyiliklerine sahip olanların hız ve çoşkunluğuyla doktorun yanından ayrıldım. Doğru Hasanın yanına!

. . . . . .

Hasta bakıcı kadın beni böyle vakitsiz Hasan'ın yanına gelir görünce ilk önce şaşaladı. Ya halimde bir değişiklik vardı; ya! O:

— Hani doktor?. Yalnız buraya gelemezsiniz!

Demek istiyordu. Kendisine hemencecik:

— Doktor bey.. Müsaade etti. Artık her vakit Hasan'ın yanına gelebileceğim...

Dedim. Buna o da sevindi. Ne de olsa kadınlık şefkatı, hislerde ki ortaklık ve arkadaşlık kendisini gösteriyor. Bu sevinç içinde kulağıma eğildi:

— Bu gün iki üç kere isminizi söyledi...

Dedi. Bu sefer ben şaşırdım:

— Ne? İsmimi mi söyledi?.

— Evet. Her vakit Gazi, İzmir, anne diyordu. Bu gün hep: Hamra... Dedi!

— İyice anladın mı?

— Evet.. Evet. Ağzına süt verirken hele [illegible] ta yüksek sesle isminizi [illegible] ve: Offffff... Innnn.. [illegible] Diye inledi!

Beni hiç bir şey bu kadar sevindiremezdi. Demek beni düşünüyor, beni arıyor, benimle meşgul oluyordu! Bu az sevinç, az heyecan verecek bir şey mi?. Ben ki bazen korka korka ondan şüphe ediyordum.

— Beni aramadı...

— Beni bıraktı..

— Benden kaçtı...

— Bana yalan söyledi...

— Beni aldattı...

— Beni baştan savdı!..

Diyen bir vehmin iztırabı için de kıvrım kıvrım oluyorum. Ve. Beni:

— Anmıyacak mı?..

Diyorum. Bu ânda bana:

— O bütün gün senin ismini andı ve inledi....

Diyorlar. Fakat tek bir şey var:

— Beni nasıl hatırladı?..

Bu bütün şüphemin anahtarı olacak, ya beni iztıraba, ya neşeye köle kul edecektir. Acaba bana hasreti mi, yoksa vicdan azabı mı onu inletiyor? Oh mümkün olsada insanlar biri birlerinin beyinlerini seyredebilseler. Ne düşünüyor, nasıl düşünüyor, hangi bir hissile anıyor, arıyor? Fakat ne de olsa bir türlü dilim vuzuhla ondan şüphe için dönmiyor, sinir buhranımın ikide bir beni sürüklediği şüphe de düşünüklerime isyan ediyor. Onun içindir ki ben de şimdi bu bahsi zihnimin içinde bile olsa hiç tazelemek istemiyorum. Bir kere iyi olsun, kalksın, o zaman her şey anlaşılacak!

(Ritmedi)

SİNEMA ÂLEMİ

Haftada bir söz

PROPAGANDA FİLMLERİ

Serapa bir propaganda memleketi olan Sovyet Rusyasında adeta memleket müdafaası kadar ehemmiyet atfedilen bir iş vardır: Propaganda. Rusya bir müessir asrî silâhı iki büyük şekilde kullanır. Telsiz ve sinema Rus milletinin mütahalli olduğu san'at istidadı bu iki mühim san'at şubesinde onların muvaffakıyetine çok yardım etmiştir. Dünyanın medenî cidaline yeni atılmış, dostu, hasmına nazaran az, bizim gibi bir millet için bu iki vasıtadan istifade etmek mutlaka lâzımdır.

Radyo, ihtisasımız haricinde olduğundan ondan bahsetmiyeceğiz.

Bu bentte propaganda filmleri yapmak lüzumundan bahsedeceğiz. Biliyoruz ki düşmanlarımız her yerde aleyhimizde hatıra gelmiyen yalanlar uydurmakta ve en hayatî işlerimizi bile bozmağa çalışmaktadırlar. Buna mukabil bizim bir propagandа teşkilâtımız yoktur. Bu çok lüzumlu teşkilâtın vücut bulmasına kadar hiç değilse her hafta bir kaç yüz metre propaganda filmi yapmak çok faidelidir. Bu filmler bize her hafta memleketin en mühim haberlerini ve ticarî, sınaî faaliyet hayatına ait intibalar gösterecek, bu surette hem dahilde halk tenvir hem de hariçte Türkiyeye ait propaganda temin edilmiş olur. Değil Amerika, Japonya, Ostralya gibi uzak yerlerde hatta şuracıkta Belçikada, Fransada, Felemenkte Türklerin renği siyah olduğunu zanneden binlerce adam vardır. Şüphe yok ki bu derin hatayı bir hayır sahibi çıkıp tashih etmez. Bunun tashihi bize düşer. Bunun için Hükümet her hangi bir sinema müessesi ile anlaşıp her hafta bir kaç yüz metre film yaptırmalı ve bunu çok musait şartlarla ihraç ettirmelidir. Bizi görmeye gelmiyenlerin ayağına kadar filmlerimizi gönderip ne olduğumuzu göstermek menfaatımız muktezasıdır. Bu husus için tesis edilecek ufak atelyede birde ufak stüdyo yapılırsa mekteplerimiz için terbiyevî ve ilmî eserler de yapılabilir. Son zamanlarda sinema ile tedris usulu çok büyük neticeler vermiştir. Bidayette belki tesis için biraz masrafı mucip olacak olan bu işin gitgide masrafını kapatacağı hatta kâr bile temin edeceği de şüphesizdir.

"Zifaf Marşı„ filminde Erick Von Stroheim

"Ledi Hamilton„ filminden

"Zifaf Marşı„ filminde Fay Wray

Zifaf Marşı (Alhamra'da)

Erik Von Strohein - Fay Wray (Sesli film)

Bu hafta Alhamrada gösterilen (Zifaf Marşı) filmi Avusturya asılzadelerinden ve Hassa zabitanından iken şimdi Holivutta rejisör ve aktörlük eden Viyanalı Erik Von Štroheisnin eseridir. Filmin mevzuu:

1914 senesinde Viyana'da yaşamakta olan fon Vildenlib-Kof fenburg ailesi harice karşı mutantan bir hayat sürmeklikleri-ne rağmen ailenin son servetini sarfetmekle idâmei hayat ediyorlardı.

Oldukça sefih bir delikanlı olan evlatları Niki hassa alayı mülazımlarından ve vaziyeti maliyesi itibarile de zengin bir kız almak mecburiyetinde bulunan bir şahsiyetti. Her ne kadar kızın intihabı hakkını ailesine terk etmişsede bir yortu günü karşısına çıkan bir genç kızı aralarındaki seviye faarkını gözetmeden delicesine seviyor ve kız tarafından da aynı mukabeleyi görmesi hasebile kendisini bu neticesiz aşkın zevklerine kapıp koyuveriyor. Fakat kızın ailesinin bu sevdadan haberleri olmadıktan mada esasen kızlarını arzusu hilâfına kaba bir herif olan kasap şani ismindeki adama nişanlamışlardır.

Bu iki sevdalılar gençliklerinin en tatlı anlarını sürmekle meşğul bulundukları esnalarda delikanlının pederi prens oğluna eczacılıktan son derecede büyük bir servet kazanmış olan Şvayser namındaki bir adamın topal kızını mahza serveti için intihap ve oğlunun bu kızla evlenmesini emrediyor. Bu vaziyet karşısında pederinin emrini ifadan başka çare görmiyen delikanlı kızı terkle zengin kızla evlenmek mecburiyetinde kalıyor. Esasen delikanlının kızla sevgisinin amansız bir düşmanı olan kasap intikam zamanının geldiğine ve dolayısile tam kilisede nikâh merasimi esnasında delikanlıyı öldürmeğe teşebbüs ettiği esnada kız araya giriyor ve, kasaba zevcesi olacağını kati surette vadederek elinden gelen vefasız sevgilisinin hayatını kurtarıyor.

Eser baştan başa itina ile yapılmış, güzel bir filmdir. Eşhasıyı seçilmiştir. Niki rolunu yapan Štrohenin ağır ve sağlam oyunile bütün arekete hakim görünüyor. Genç kız solunda Fay Wray çok samimî ve güzeldir. Bu filmin ekranda kimuvaffakiyetini artıran amillerden biri de muzikasıdır. Eser Amerika mamulâtındandır.

Sinema rakamları

"Cinémonde„ ismindeki Fransız mecmuasında tesadüf ettiğimiz bazı rakkamları aşağı naklediyoruz:

Hali hazırda Almanyada5150 İngilterede 4366, Fransada3994 Rusyada 2131, İspanyada 2062, İtalyada 2025, Çekoslovakyada 1068, Belçikada 797, Avusturyada 723, Lehistanda 508, Macaristanda 450, Yugoslavya ve Arnavutlukta 430, Romanyada 357, İsviçrede 298, Danimarkada 270, Cebelitarikta 4 sinema salonu vardır. Bu istatistikte garip şeyler öğreniliyor: İsveçte 1385 sinema olduğu halde Norveçte yalnız 212 sinema olu şu garip değil midir?

Rusyada eğer mekteplerde, kiliseler ve klüplerdeki sinemalarla seyar sinemalarda sayılırsa adet 7200 e varmaktadır.

Bütün Avrupada 27338, şimalî Amerikada 20500, Aksayı şarkta 3885, Cenubî Amerikada 3783, Kanadada 1100, Afrikada 640 sinema vardır.

Brezilyada 1591, Meksikada 600, Arjantinde 374, Kübada 350, Kolumiyada 215,iŞlide180 sinema vardır.

Şimalî Afrikada 160, Madagaskarda 15, Süriyede 15, Iranda 5, mısırda 43 ve Cenubî Afrikada 425 sinema vardır.

[Bütün memleketlerin hatta Iranın bile ismi geçerken laakal 200 sinema salonu olan Türkiyenin bu istatistikte ismi olmayışı şayanı teessüftür.]

Amerika filmlerinin 9000 ı Hollivut'ta yapılmaktadır. Muvakkat müstahdemin hariç olmak üzre sinema sanayii yüzünden 25000 kişi geçinir.

1928 senesi film imalâtı bütçesi 115 milyon dolara baliğ olmuştur.

Bu 25000 kişinin haftalıkları bir milyon dolardır.

1928 senesi zarfında Şimalî Amerikada yeni sinema salonu inşaatına 161,930,000 dolar sarfedilmiştir. Alelâde bir sinema senede 175 büyük ve 350 küçük film satın alır.Amerikanın20500 salonu 18,550,000 kişi istiap eder. Duhuliye fiatları 40 ile 65 çent arasında tahalüf eder Ecnebî piyasası Amerikaya takriben 35,000,000 dolar getiriyor. Son 13 sene zarfında Hollivut'ta 10,500 film yapılmıştır ki senede 807 film eder. Amerikada haftada 100 milyon kişi sinemaya gider. 1929 senesi başlarken Amerikada 1300 sinema da sesli film tertibatı vardır.

1928 senesinde bütün dünyada 1350 film yapılmıştır. Bunun 750 si Amerikada 200 ü Almanyada, 140 ı İngilterede, 130 u Rusyada, 60ı Fransada ve 70 ide diğer memleketlerde imal edilmiştir.

Ledi Hamilton (Melek'te)

Varkoni ve Korin Grifit

Bu hafta Melek sineması «Först Nasyonal» mamûlâtından tarihî bir film göstermektedir.

Filmin mevzuu şudur:

Londra'da fakir bir ailenin sulbünden dünyaya gelmiş olan Emma Vogan büyüdüğü zaman bidayette hizmetçilikle validesinin çalıştığı kapıda işe başlamış ve bir çok erkeklerin nazarı dikkatına çarpmış olmaklığma rağmen namusunu muhafaza etmiş fakat tesadüfün sevkile gitmiş olduğu Napoli de emsalsız güzelliğinin kendisine takdir etmiş olduğu akibete sürüklenmiştir.

O esnalarda Napoli de bulunan İngiliz sefiri Lord Hamilton Emma ya tesadüf etmiş ve aralarında başlıyan sevginin izdivaçla neticelnmesi takarrur edince Emma dahil olacağı muhitin icab ettirdiği seviyyeye yükselecek terbiyeyi almış. Günün birinde Napoli ye gelen bir gemi suvarisi sefirle mülakat talebediyor, fakat sefir hasta bulunduğundan bu mülakata karısını memur ediyor ki esasen bu kaptan Trafalgar'in müstakbel kahramanı amiral Nelson'un bizzat kendisi idi.

Bu ilk tesadüfün neticesi olarak her ne kadar Emma ile Nelson arasında bir muhabbet doğuyorsa da Emma, aradan zaman gecipte Nelson'un Fransız donanmasını şaşırtmak maksadile Napoli limanına iltica eylediği güne kadar kocasına karşı sadık kalıyorsada bu vaziyet dolayısile limanı kapamak mecburiyetinde kalan hükümetten İngiliz donanmasının serbest bırakılmasını Emma Napoli Kraliçesinden istirham ediyor ve bu yüzden amiral Nelson gece limandan çıkmağa muvaffak olan İngilizler Fransız donanmasını gafil avlıyor. Fakat bütün bu hadisat esnasında amiral gemisinde bulunmakta olan Emma gemilerle açılmak mecburiyetinde kalıyor. İşte on dokuzuncu asrın kaydetmiş olduğu Trafalgar deniz harbi bu esnada vaki oluyor ve ancak Nelson'un dehasi sayesinde müzafferiyetle tetevvüc ediyorsa da harp esnasında Nelson maktul düşüyor ve Emma'da hayatının son demine kadar sevişmiş ouduğu adamın hatırasına ebediyen sadık kalıyor.

Filmin bilhassa deniz harplerine ait sahneleri çok zengin ve canlıdır. Valkoni Nelson rolunda muvaffak olmaktadır. Korin Grifit pek güzeldir

Bu film biraz daha kısaltılsa idi. Kıymetinden bir şey kaybetmez bilâkis kazanırdı.

Buhranlı geceler (Şehrada)

Norma talmaç Cilber Rolon (Sesli film)

Aşk, entrika, intikam ve vatanperverlik hislerini memzuç bir surette gösteren bu filmin mevzuu iki ayrı millet mensup iki arkadaşın aynı kızı sevmelerinden dolayı aralarında adavet hissi hasıl olması ve muharebe ilânı üzerine birbirine filen silâh çektikten sonra bu kızı növbetleşe elde etmelerinin hikâyesidir. Karpat kasabalarından birinde Mary Anne Vagner ismindeki kızı Turgenof ve Von Hartman isminde iki arkadaş severler. Mary Anne bunlardan Von Hartmanı tercih eder ve nişanlanırlar. Bundan çok muğber olan Turgenof öç almağa karar verir. O sırada harp patlar. Bu iki arkadaş ayrı ayrı milletlere mensup olduğu için birbirlerine karşı muharip olurlar. Bir gün Turgenof'un kumandası altında bir kıt'a Mary Anne'ın bulunduğu kasabayı işgal ederek bir çoklarile birlikte kızıda tevkif eder ve eğer kendisine teslimi nefs etmezse hemşehrilerile birlikte kendisini idam edeceğini söylıyor. Kız bu tehdit karşısında arkadaşı kurtarmak için teslim oluyor. Bir kaç gün sonra kasabayı Von Hartmanın mensup olduğu kuvvetler istirdat ediyor. Turgenof yaralanıyor ve Von Hartmana "Kızı ben de elde ettim„ diyor. Vaziyetin hakiki şeklini anlayan Von Hartman işin daha ziyade ilerisine gitmiyerek Mary Anne ile birleşiyor.

Film güzel ve Norma Talmaç pek iyidir. Muzika tatbikatı güzel fotografya zararsızdır. Filmde hazin sahneler vardır.

Film Amerika mamulâtından ve "Müşterek san'atkârlar„ şirketinin malıdır.

İlk kurban

Geçen pazartesi günü Zincirli kuyu civarında vukua gelen bir otomobil kazasında Türk sinema sanayiinin ilk kurbanı gitti.

Karilerimizce malûmdur ki Ertoğrul Muhsin, arkadaşlarile birlikte İpekçi firması hesabına "Kaçakçılar„ isminde bir film çeviriyordu. Pazartesi günü bu filmin bazı sahnelerini almak üzre iki otomobille Zincirli kuyu taraflarına gitmişler ve bir köşeyi dönerken önde giden kraysler markalı, içerisinde aktör Karakaş, Sait, Talât beyler ve şoför Hasan efendi olan otomobil ka[illegible] Karakaş ef. ölmüş ve Sait bey de ehemmiyetli surette yaralanmıştır. Kazanın hava freni olan arabayı bir denbire tevkif etmiş olmadan ileri geldiği zannediliyor.

Sait bey evelâ Etfal hastahanesine kaldırılmış ve salı akşamı da Sıhhat yurduna naklolunmuştur. Kazada vefat eden Karakaş efend bu filmde oynamak için Ertoğrul Muhsin beye müteaddit müracaatlerde bulunmuş ve hatta araya ricacılar bile tavsit etmişti. Biçarenin eceline koştuğu anlaşılıyor. Her ne de olsa Türk sinemacılığının bu ilk kurbanını hörmetle yad etmek bir vazifedir.

Bu elim hadise bize her yerde olduğu gibi filmi, aktörleri ve alatü edevatı sigorta ettirmenin lüzumunu göstermektedir. Sait beyin daha bir iki sahnesi olan «Kaçakçılar» in nasıl ve ne zaman ikmal olunacağı da cayı süaldir.

Brodvay (Majik'te)

Glen Fryon, Evlyn Brent ve Merma Kennedy

Bar ve müzikhal sekenesinin ve bu arada içki kaçakçıların entrika ve yaşayışlarını gösteren Brodvayın mevzuu şudur.

New-Yorkun en işlek en eylenceli ve büyük caddesi olan Brodvayda "Pardi„ ismindeki barda dans eden Roy Lane ismindeki genç, dansözlerden Billi yi sever. Fakat Billiyi bir de Steve Randal ismindeki içki kaçakçısı sevmektedir. Bu Randal, kaçakçılıkta rakibi olan birisini öldürmekle maznun olarak bir polis hafiyesi tarafından takip olunmaktadır. Günün birinde öldürülen adamın nişanlısı tarafından Stev Randal öldürülüyor. Polis hafiyesi bunu bir intihar olarak bildiriyor ve mes'ele böylece kapanıyor. Olan bitenden hiç haberdar olmıyan Billi ile Roy da evleniyorlar.

Brodvay canlı ve cazibeli bir filmdir. Bilhassa "Teknicolor„ denilen usulle yapılmış renkli kısımlar çok şayanı dikkattir. Artistler muvaffak olduğu gibi "priz„ ler de çok orijinaldır. Bu film "Universal„ mamulâtındandır.

"Brodvoy„ filminin üç artisti ve bir sahnesi

"Buhranlı geceler„ filminden

Millet mektepleri

Yeni okuyanlar için günün haberleri.

Italyan Elçisi geldi, gidiyor

Geçende izin alıp memleketine giden İtalya Elçisi dün İstanbula döndü. Elçinin yeni memuriyeti Berlin olduğu için yakında Ankaraya giderek Büyük Gazimize veda ve tazimatını arzedecek. İstanbuldaki İtalya Elçiliğine Baron Alluiz tayin edilmiştir. Bu zat iki aya kadar İstanbula gelecektir.

Yunan Elçisi geliyor

Yunan elçisi Pazara geliyor. Mübadele başmurahhası da beraberindedir.

Mahut mektup kikâyesi

Geçen gün bizim gazeteye Londradan bir mektup gelmişti. Adresi kötü düşünceli bir duşman elile Bizansta Milliyet gazetesi diye yazıyordu. Biz mektubun zarfını posta müdürüne vermiştik, tahkikat dün bitmiş. Posta müdürü diyor ki:

— Bu iş, 2 abone memurunun hatasıdır: İşi anladık. Fakat bunları da mazur görmek icap eder. Her memur günde 15000 den fazla mektubun zarfını okuyup ayıracak. Sanırım bu da pek kolay iş değil. Anlaşılan üzerinde Milliyet ismini görünce zarfı kutuya atmışlar"

Açık gözlügün sonu

Galata postahanesinde bir yolsuzluk olmuş, kendini açık göz sanan bir memur 650 lira kadar bir parayı içine aynatmıştı.

Osman efendi isminde olan bu memura işten el çektirildi.

Bakkallar ne konuşacaklar?

Bakkallar bugün toplanıyor. Görüşülecek şeyler: rakı satıcılığı, makarna fiatlerinin olabildiğine artması, sonra gaza kolza karıştırılıyor gibi lâfların önüne geçmek için tevziatın kooperatif tarafından yapılması... Bakkallar bundan başka, Avrupadan gelen konserve kutularının bozuk çıkmasından dolayı alacaklarını ve günde 12 saat çalışmaktan yorulduklarını söylüyorlar. Toplanışta bu çalışma saati işinde görüşecekler.

Manifaturacıların toplanışı

15,000 azası olan manifaturacılar esnafı cemiyeti bugün toplanıyor. Onlar da mağaza sahiplerinin işçilere sebepsiz yol verememesi, işe alınacak gençlerin cemiyet haricinde aranmamasını görüşecekler.

Tokatlıyan oteli hükûmete geçiyor

Beyoğlundaki meşhur Tokatlıyan otelinin kaçak bir Ermeninin malı olduğu anlaşılmıştı. Emvali metrûke idaresi bu oteli devlete mal etmeğe uğraşıyordu. Bu iş bir iki güne kadar bitecektir.

Çakmak taşları meydana çıkıyor

Tüccarın elindeki çakmaklar damgalandı. Piyasaya çıkarılacakçakmak taşları hazırlandı. Fiatları kararlaştırıldıktan sonra piyasaya çıkarılacak. Çakmak taşlarının zarf içinde satılması düşünülüyor.

Süt damlası neler yapacak?

Süt damlasında günde 100—150 çocuğa süt veriliyor. Bundan başka memeden kesilmiş çocuklara pirinç unu patates dağıtılıyor. Çocuklara bahçede güneşli havalarda kum banyosu yaptırılıyor. Yeni doğan çocuklara sepet, kundak, bayramlarda elbise, şeker ve oyuncak ta veriliyor.

Çatalcada bir cinayet

Çatalcanın İstranca köyünden Ahmet oğlu Hasan isimleri cisimleri belli olmıyan adamlar tarafından öldürüldü.

Misafir Fransız gemisi

İki gündenberi limanımızda misafir olan Fransız Edgar Kine zırhlısını dün karada ve deniz zabıtlerimiz gezdiler. Fransız Elçiliğinde de şereflerine ziyafet verildi.

Hintli Mehrace

Hintli Mehrace Mehmet Yusuf, birkaç gün evel İstanbula gelmişti. Mehrace dün memleketine döndü.

Eşya piyankosu

Hilâliahmer eşya piyankosu bugün çekiliyor. İçinde çok zengin eşya vardır.

Dün de sisli geçti

Dün sabah ta havada sis vardı. Köprü açılamadı. Gemilerin kalkması geçikti.

Sağlık işleri konferansı

Pariste sağlığa ait işler için toplanan konferansa hükûmetimiz namına giden Sıhhiye müsteşarı Hüsameddin B. dün geldi ve birkaç saat sonra Ankaraya gitti.

Paris konfransı

Beynelmilel sıhhiye işlerini tetkik etti

Murahhas Hüsamettin Beyin izahatı

Bir ay evel Paris'te beynelmilel sıhhî istatistikler konferansına iştirak eden sıhhiye müsteşarı Hüsamettin B. dün şehrimize gelmiş ve o gün içinde tekrar Ankara'ya hareket etmiştir. Dün bir muharririmiz kendisini sıhhiye müdüriyetinde ziyaret etmiştir. Hüsamettin B. seyahatı etrafında şu izahatta bulmuştur:

— Paris'te toplanan beynelmilel sıhhî istatistiklerin tanzini ve ölüm hastalıklarını, sebeplerinin, isimlerini her memlekette aynı olmak için evvelce yapılmış olan listenin tekrar tetkiki için toplanmıştı. Mevcut olan istatistik 1923 te yapılmıştır. Bu konferans dördüncü konferanstır. Her on sene de bir toplanılarak bu müddet zarfındaki fenni terakkiye göre listeyi tetkik ve tadil eder. Bundan sonraki konferans, 1939 senesinde toplanacaktır.

HIFZISIHA KONFERANSI

Konferans ikmâl edildikten sonra merkezi Paris'te olan beynelmilel umumî hıfzıssıha idaresi, bu sene son bahar içtimaını aktetti. Bu içtimaa da hükûmetimiz namına iştirak ettim. Bu içtimada mevzubahsolan şey, beynelmilel karantina, hac işleri, sarı hümma veya kolera, sarı iltihabı sehaya, firengi, Çiçek hastalıklarıdır. Bütün bu hastalıklar hakkında sözler söylenilmiştir.

Malul gaziler hesabatı

Malûl gazilerin bu gün bir içtima aktedecekleri söyleniyordu. Malûl gaziler cemiyeti kâtibi umumîsi böyle bir içtimaın yapılacağından cemiyetin haberdar olmadığını, kongrenin tehiri esbabı hükûmete bildirildiğini, kongrenin aym 29 üncü günü aktedileceğini söylemiştir. Malûl gazilel hesabatında bir takım hesapların zimmette olduğu görülmüştür. Bu paraların tahsili için cemiyet oğraşacaktır.

Şehremaneti ilânları

A. Hisari dairesinden: Beylerbeyinde havuz başı deresinin mecrası inşaatı kapalı zarf usulile münakasaya vazedilmiş olmakla taliplerin bedeli keşfi olan (986) lira (30) kuruşun %7,5 hesabile teminat muvakkate akçesinin makbuzunu lef ile mektuplarını Kânunuevelin 5 inci perşembe günü saat 14 de kadar daire encümenine tevdi eylemeleri.

* * *

A. Hisari dairesinden: Beykozda Karacaburun sokağında Niyazi kaptan Ef. ye ait bahçe duvarının yeniden inşası münakasaya vazedilmiş olmakla taliplerin bedeli keşfi olan (246) lira (18) kuruşun %7,5 teminat akçelerile birlikte Kânunuevelin 5 nci perşembe günü saat 15 te daire encümenine müracaat eylemeleri.

* * *

Kadıköy belediye dairesinden: İbram ağa mahallesinin koşu yolunda 2 No: lı dükkânın enkazı maa temel kâmilen satılacağından talip olanların 4-12-929 tarihine müsadif çarşamba günü saat 14 te daire encümenine müracaatları.

* * *

Kadıköy belediye dairesinden: Kadıköyünde zahire iskelesinde 71, 50 metre murabbaında 9-11 numaralı dükkân mahalli 26-11-929 tarihinden itibaren bir sene müddetle icara rapt olunacağından taliplerin 5-12-929 tarihine müsadif salı günü saat 14 te daire encümenine müracaatları ilân olunur.

* * *

Fatih dairesinden: Dairece 7000 parke taşına ihtiyaç görülmüş olduğundan kapalı zarf usulile İtaya talip olanların teklif mektuplarını hamilen Kânunuevvelin 7 nci cumartesi günü saat 14 te daire encümenine müracaat eylemeleri ilân olunur.

* * *

Şehremanetinden: 929 senesi Eylûl ayının on üçüncü günü Kadıköyünde numarasız seyrüsefer ettiği görülerek tevkıf edileceği sırada şoförün firarı münasibetile cadde ortasında terkedilen ve Kadıköy etfaiye garajında tahtı muhafazaya alınmış olan fort markalı otomobil sahibini on beş gün zarfında otomobilini almak üzre şehremaneti seyrüsefer merkezine müracaatı ilân olunur.

Emanette

Şehir tiyatrosu

Alman grubu mukavelede bazı tadilât icrasını istedi

Büyük inşaat için Şehrematile temas eden Alman grupu mümessili mensup olduğu şirketin merkezi ile görüşmek üzre Münihe gitmiştir. Haber verildiğine göre merkez, Emanetle grup arasında yapılan mükavelename müsveddesinin teferrüata ait bazı kısımlarında tadilâta lüzum göstermiştir. Mamafi tadiline lüzum gösterilen maddeler ihtilâfi mücip bir tarzda olmadığından uyuşulacağı ümit edilmektedir. Emanet dün Taksim meydanı ile hâl yapılacak olan yerin plânlarını göndermiştir. İnşaat takarrür ettiği takdirde tiyatro binasını M. Lidman isminde bir mütehassıs yapacaktır. Bu zatin Almanyada yaptığı bir tiyatro binası birinciliği kazanmıştır.

İtfaiye mütehassısı gelmiyecek

Viyana sefaretanemizden şehremanetine gelen bir telegrafnamede itfaiye mütehassısı M. Günik'in şehrimize gelemiyeceği bildirilmiştir. Buna sebep; M. Günik Viyana şehremanetine Türkiyeden avdetinden sonra tekrar hizmete alınmasını ve daha yüksek bir makama getirilmesini teklif etmesi, Viyana şehremanetinin ise buteklifi red detmesidir. Bunun üzerne müemailey te buraya gelmekten sarfı nazar eylemiştir.

Darülâceze balosu

Teşrinisaninin 21 inde verilecek olan Darülâceze balosu için balo heyeti tertibiyesi evelki gün Sipahi ocağında bir içtima daha yaparak son hazırlıklar da ikmal olunmuştur. Balonun son derece parlak olması temin edilmiştir.

Gazi köprüsü projesi ikmal edildi

Şehremanetine gelen bir mektupta Gazi köprüsü projesi ikmal edilmiş olup proje üzerinde son tetkikat yapılmaktadır. M. Piju ile köprüler mühendisi Galip bey 25 güne kadar şehrimize geleceklerdir.

Emanet idare encümeni

Cemiyeti belediye idare encümeni dün de toplanarak oktruva tarifesinin tadili hakkındaki tetkikata devam etmiştir.

İspararis geliyor

Muhtelit Mübadele komisyonunda Yunan heyeti murahhasası müşavirliğine Türk tebeasından İspataris'ı Yunanlılar müşavir tayin etmişti.

Türk tebeasından birinin ecnebî bir heyete müşavir olamıyacağını Vilâyet tebliğ etmişti.

İspataris istifa etmiş ve istifası resmen komisyon riyasetine bildirilmiştir.

Fransız Zırhlısı

Limanımızda bulunan Eduard Quinet Fransız gemisi zabitan ve efradı dün de şehre çıkarak camiler ve abideleri gezmişlerdir. Gemi zabıtanı şerefine dün akşam Fransız sefarethanesinde bir ziyafet verilmiş ve bunu bir balo takip etmiştir.

Tıbbî müsamereler

Gülhane Hastanesinin bu seneki tıbbî müsamerelerine ikinci Teşrin aymın 17 inci günü saat 16,30 da başlayacağından arzu buyuran meslekdaşların teşrifleri.

Odol, dişleri daima sağlam olarak muhafaza eder ve nefese güzel bir rayıha verir.

Her yerde satılır

Ekonomi

Bakkallar bugün ne görüşecekler?

1 - Müskirat bayiliği 2 - Makarne ihtikârı 3 - Kolzayla karışık petrollar 4 - Belediye cezaları 5 - Saati mesai

İstanbul bakkalları bu gün saat 13 te Darüfünun konferans salonunda fevkalâde bir içtima yapacaklardır.

Bu kabil bir içtima memleketimizde esnaf cemiyetleri arasında daha ilk defa vaki olmaktadır.

İçtimada bakkalların görüşecekleri meselelerin ne olduğu henüz malûm değilsede ruznamedeki maddelerden içtimam çok mühim olacağı şimdiden tahmin edilmektedir.

Bu günkü içtimaa İstanbul bakkallarından binlerce kişi iştirak edecektir. İçtimada evvelâ müskirat bayiliği teşkilâtı karşısında bakkalların alacağı vaziyet görüşülecektir. Müskirat satan bakkallar şimdilik umumî içtimada verilecek kararlara intizaran ellerindeki malla idare etmekte ve yeni mal almamaktadırlar.

İkinci mesele olarak makarnacıların ihtikârı mevzuu bahsolacaktır. Bu ihtikârın önüne geçmek için bakkalların bir makarna fabrikası açmaları da muhtemel görülmektedir.

Kolza yağı karıştırılan petroller yüzünden bakkallar çok müştekidirler. Bu mesele de mevzuu bahsolacak ve heyeti umumîye tastik ederse petrol tevzii işini bakkallar kooperatifi kabul edecektir. İçtimam en mühim meselelerinden biri ve belki de birincisi belediyenin verdiği cezalardır. Bakkallar belediye memurlarının nümune almasından bilhassa Avrupadan gelen ve fabrikalarda imal edilen mallardan bozuk olanların cezalarının bakkallardan tahsil edilmesinden şikâyet etmektedirler.

Bakkallar şimdi günde 18 saat çalışmaktadırlar. İçtimada aralarında muayyen bir saati mesaî tayin edeceklerdir.

Bakkallar arasında son günlerde bilhassa şiddetlenen gayri makul rekabetin önüne geçilmek careleri de arandıktan sonra yeni teşekkül eden bakkallar kooperatifi heyeti idaresi kooperatifin teşekküldüğünü heyeti umumiyeye bildirecek ve kooperatif tarafından bir margarin yağ fabrikasının tesis edilmek üzre olduğunu ilâve edecektir.

—o—

Borsa komiser vekili geldi

Borsa komiseri vekili Hasan bey şehrimize gelmiştir.

Dün kendisinden seyahati esbabını soran bir muharririmize Hasan B. demiştir ki:

— Ankaraya ve kâlettan aldığım bir emir üzerine gitmiştim. Merkeze merbut her memur gibi vekâletle temastan sonra avdet ettim.

—o—

Torik sürüleri geliyor

Balıkçıların ifadesine göre Palamutlar kışlamak için Marmaradaki yataklarına çekilmişlerdir.

Balıkhaneye gelen haberlere göre Karadenizdeki torik balığı sürüleri buraya doğru gelmektedir.

—o—

Manifatura işleri

Manifaturacılar piyasada işlerin azlığından ve para azlığından şikâyet etmektedir.

Bunlar, bilhassa kredi azlığından müşkül vaziyete düştükleri iddiasındadır.

Alâkadarların ekserisi borçlarını bir sene veya hiç değilse altı ay müddetle tecil için teşebbüsatta bulunmaktadır.

—o—

Tüccar heyeti Ankaradan geldi

Rusyaya ihracatın bankalara verilmesi üzerine evelce Rusyaya ihracat yapan tüccarlar Ankaraya bir heyet göndermişlerdi.

Heyet İktısat vekâletile temas etmiş ve Vekâlet heyete talep etmekte oldukları mevaddı bir liste halinde vermelerini bildirmiştir.

Şehrimize avdet eden heyet dün diğer ihracat tacirlerinin iştirakile bir içtima yaparak vekâletten ricalarını tespite başlamıştır.

—o—

Tütün enstitüsü

Ticaret odası tütüncüler komisyonu dün toplanarak Oda meclisince tetkikine lüzum görülen tütün enstitüsü meselesini tetkik etmişir.

Tüün encümeni enstitü meselesinde gerek Odanın gerek meclisin fikirlerini tetkik ettikten sonra komşu memleketlerde bu kabîl enstitülerin ne şekilde olduğunu tespit etmiştir.

Tespit edilen bu meseleler meclisde görüşülecektir.

—o—

Tiftik piyasası canlandı fakat fiatlar düşkün

Türk tiftik piyasası birdenbire hararetlenmiştir. Şehrimiz ecnebi bankalarından birisinin tiftik ticaretimiz hakkında hazırladığı bir raporda bu hararet ve canlanma fiatlerin kırılmış olmasına hamlolunmaktadır.

Teşrinievel iptidasında piyasanın çok durgun gitmesi elierinde mal bulunduranları fiatleri canlandırmak için yüzde 3-5 nisbetinde bir tenzilât yapmağa sevketmiştir.

Tiftiklerimize en büyük talip İngilizlerdir. Mamafi bu satışlar pek fazla kâr da bırakmamaktadır.

Geçen sene kırkımdan sonra 16,000 balya tiftik kalmıştı. Bu kırkım mevsiminden beri de 17,483 balya kadar satış yapılmıştır. Yeni kırkım 36,000 balya kadardır.

Bu seneki kadar düşkün fiatle tiftik satılmamıştır.

Gelecek kırkıma kadar elde hiç stok kalmayacağı muhakkak addedilmektedir.

Hali hazırda tiftiklerimizin fiatleri en iyisi 210 ve en fenası 110 kuruşa satılmaktadır.

Hintli mihrace

Bir müddetten beri şehrimizde bulunan Hint mihracelerinden Mehmet Yusuf dün Sardenya vapuru ile hareket etmiştir.

Dünkü sis

Dün sabahta gene limanımızı kesif bir sis tabakası kaplamış, ve limandaki sefainin harekâtı bu yüzden tehhüre uğramıştır. Sis dolayısile köprüler de açılamamış ve Haliç'e girecek, çıkacak sefainin hareketleri gecikmiştir.

Sis yüzüden Çanakkalede, Nara burunda karaya oturduğunu yazdığımız İngiliz bandıralı Langbegors namındaki şilep elân kurtulamamıştır.

* * *

Kambio Borsası 14/11/929

İSTİKRAZLAR

İstikraz dahili	097	37,50
Düyunu muvahhide	215	25
İkramiyeli demir yolu	6	80

SENETLER

İş bankası	11	75
Anadolu demir yolu	24	40
İ. Tramvay. Ş.	73	50
İ. U. S. Şirketi		22,00
İ. Su Şirketi	37	25
T. Tütün A. Ş.	10	15
İ. Değirmen Ş.		34.50
Ş. Değirmen Ş.	5	75
A. Çimento Ş.	30	90
İ. Telefon Ş.	27	75
Ş. M. Ecza Ş.	4	75
Ş. Hayriye	18	00

TAHVİLAT

Anadolu D. Y. 1. T.		37,25
Anadolu D. Y. 2. T.		37,25
Anadolu D. Y. 3. T.		39 25
Tünel şirketi		4,40,00
Elektirik şirketi		4 40,00
Rıhtım Şirketi.		17 30
H. Paşa liman şirketi		—

ÇEKLER

Londra	1033	25,00	Newyork	0,47	21,87
Paris	11	98.50	Atina	36	2,00
Cenevre	2	43.25	Roma	09	01,50
Bükreş	25	37,50	Amsterdam	01	16,75
Brüksel	3	37,25	Sofya	65	10,00
Prag	15	90,00	Berlin	1	97,25
Viyana	3	35,25			

Yüksek mühendis mektebi mübayaat komisyonundan:

Kumaşı mektebe ve diğer bilcümle malzemesi ile imaliyesi müteahhide ait olmak üzre talebe efendiler için (124) adet palto ve (272(takım elbisenin 4-Kânunuevel-929 tarihine müsadif çarşamba günü saat 13,30 da aleni suretile münakasası icra kılınacağından taliplerin şeraiti anlamak üzre müracaatları ilân olunur.

DOKSA

Tanınmış markalı saatlerin en mükemmel ve en ucuzudur.

Her kes tarafından tercihen aranmaktadır.

Türkiye için umumî acentalığı:

RİKARDO LEVİ ve BİRADERİ

Saat ve mücevherat deposu

Istanbul, Mahmut Paşa, Havuzlu Han 9-14 nımmero

Bu kış nezleden kurtulmak çaresi

Nezleye tutulduğunuzu hisseder etmez derhal EMULSION SCOTT u alınız. Bu meşhur mukavvi öksürüğü nezleyi gribi derhal izale eder. Uzviyeti kuvvetlendirir. Ciğerleri siyanet ve sıhhati iade eden vitaminleri temin eder. Daima tabiî vitaminle ve mukavvi tuzlar itibariyle gayet zengin olan bakiki EMULSION SCOTT u isteyiniz.

İspirto ve İspirtolu İçkiler İnhisarı İstanbul Başmüdürlüğünden:

929 senesi ikinci taksitine ait müskirat beyiye tezkerelerinin tebdiline şimdinden başlanılmıştır. Açık ve kapalı şişelerle müskirat satan bilumum bayilerin yetlerindeki tezkereleri tebdil etmek üzere Galatada Hüdavendigâr hanında İstanbul Başmüdiriyetine müracaat eylemeleri ilân olunur.

İstanbul limanı sahil sıhhiye merkezi sertabaelinden:

Merkezimiz ambarında mevcut (856) sekiz yüz elli altı kilo silindir yağı iki yüzü mütecaviz boş teneke ve sair kurda demir aksamı satılacağından taliplerin yevmi müzayede olan 21/T. Sani/929 tarihine müsadif Perşembe günü saat 3 te merkezimizde müteşekkil komisyona müraccatları ilân olunur.

Mireille Perrey ve Marcel Guerlain in Masque Rouge'u:

Marcel Guerlain bir artisttir ve "Masque Rouge" onun şaheserdir

Mireille Perrey

Satış yerleri:

Beyoğlu: Real Müessesesi, Karako, Kurtellis, Edip Cerif, Sabuncakis.

Istanbul: Orazdi-Bak, Zeman ıtriyat mağazası, Bazbazyan, Maksdfabacci v.s.....

HASAN KOLONYASINDA TENZİLÂT 50 kuruşluk şişe 35, 80 kuruşluk şişe 60, 150 kuruşluk şişe 110, 300 kuruşluk şişe 200 **Kuruşa.** Fırsattan istifade ediniz. Hasan ecza deposu toptancılara ayrıca tenzilât.

Manisa vilâyetinden:

Manisa vilâyeti merkezinde inşası mutasavver vâli konağının proje ve evrakı keşfiyesinin tanzimi keyfiyeti müzakasaya konulmuştur. En ziyade beyenilen proje sahibine Encümeni vilâyetçe dörtyüz lira mükâfat verilecektir.

Konağın müştemilâtını natık liste ile yapılacak binanın zeminini irae eder resim ve izahatı saire Istanbul ve İzmir Nafıa baş mühendisliklerine gönderilmiş olduğundan daha fazla tafsilât almak isteyenler mezkûr baş mühendisliklere müracaat etmelidirler. Projeler nihayetünnihaye 23 Teşrinisani 929 tarihine müsadif Cumartesi günü saat on dörde kadar Manisa vilâyetine gönderilmiş olacaktır.

Arzu edenler yevmi mezkûrda projelerini bizzat vereceklerdir.

* * *

Manisa vilâyeti merkezinde inşası mutasavver vâli konağı atideki taksimat ve müştemilâtı ihtiva edecektir.

1 — Bina arsanın tam ortasında yapılacak ve etraf bahçe ittihaz edilecektir.
2 — Bodrum katından mada iki katlı olacaktır.
3 — Alt ve üst katlarında:

Adet	
1	Mesai odası.
1	Misafir odası.
4	Yatak odası.
1	Büyük yemek salonu.
1	İş odası.
2	Gündelik oda.
2	Oda.

bulunacaktır. Bu iki büyük oda salonun mütekabil cihetlerinde olacak ve icabında açıldığı takdirde salonla birlikte istimal edilecektir.

4 — Binanın üst katında bir helâ, ve bir banyo, alt katında yalnız bir helâ bulunacaktır.
5 — Matbah ile kiler, hizmetçi ve jandarma odaları bahçe derununda ve binanın münasip görülecek bir noktasında yapılacak ve bina ile muttasıl bulunacaktır.
6 — Binanın üst katından alt katrile ihtilât peyda eylemeksizin harice çıkılabilecek bir surette merdiven tertibatı bulunmalıdır.
7 — Bina inşaatına 30 bin lira sarfı tahmin edildiğinden tanzim edilecek proje bu miktarı tecavüz etmemelidir.

Emlâk ve Eytam Bankası Umum Müdürlüğünden:

Taksitle satılık emlâk

Mevkileri, evsafı mahsusaları aşağıda yazılı dokuz parça mülkün satışı müzayedeye konlmuştur:

1 — Müzayede kapalı zarf usuliyledir. İhale 5 Kânunuevel 929 tarihinde İstanbul şubemizde müteşekkil satış komisyonu huzuriyle icra edilecektir. Talip olanlar beher mevkiin hizasında gösterilen miktarda teminat iraesine mecbur olup bu teminat varakasını teklif mektuplariyle beraber makbuz mukabilinde bizzat veyahut satış komisyonuna yetişmek üzre taahhütlü olarak Postaya tevdi ederler.

2— İhale bedeli ilk taksit peşin alınmak şartiyle sekiz senevi müsavi taksitte istifa olunur.

3— Talip olanların İstanbul veya İzmir şubelerimize veyahut Merkez Emlâk Müdürlüğüne müracaatla mufassal şartnamemizi mutalâa etmeleri ve müzayedeye iştirak halinde bir nushasını bir lira mukabilinde alıp imza ve teklif mektuplarına raptcylemeleri icap eder.

Um. No.	Mevkii ve semti meşhuru	Nevi ve mahiyeti	Hudut ve kemiyet ve müştemilâtı	Teminat miktarı Lira
16	Şişli Büyükdere caddesi	386 numaralı Garaj.	Maa müştemilât	1500
23	Zincirlikuyu kasrı ittsialinde	Arazi	Ahır, arabalık, mutpak v. s.	1500
94	Heybeliada yalı sokağı	2 numaralı Cazino.	Maa müştemilât	900
89	Maçka Silahhane	Bostan	Kahvehane v. s.	2500
62	Nişantaşı	Ekmek Fabrikası	Maa müştemilât	7000
64	Galata Kara Mustafa	16 numaralı dükkân	Maa müştemilât	500
75	Kandilli Vaniköy caddesi	1 numaralı hane	Maa müştemilât	500
15	Bebek	Bebek bahçesi	Maa müştemilât	3000
42	Sarıyer	Mesarburunu Gazinosu		500

Emlâk ve eytam bankası umum müdürlüğünden:

Pazarlıkla satılık depo ve antrepo

Um. No:	mevkii ve semti meşhuru	Nevi ve mahiyeti	Hudut ve kemiyet ve müştemilât	teminat miktarı Lira
12	Galata kalafat mahalli Kürkçüler kapısı	Depo ve antrepo	ahşap mamüştemilât	3710

Balâda muharrer depo ve antrepo pazarlıkla satılacağından talip olanların yevmi ihaleye müsadif 5 Kânunuevel 929 perşembe günü saat on altıya kadar Istanbul şubemizde müteşekkil satış komisyonuna müracat eylemeleri.

Istanbul tuz inhisarı başmüdürlüğünden:

Konya Tuz inhisar baş müdiriyeti mülhakatından Yavşan ve Çosun memlehalarından Konyanın Saray önü istasyonuna nakledilecek beş milyon kilo tuzun ücreti nakliyesi 20-11-929 tarihinden itibaren 20 gün müddetle ve kapalı zarf usulile münakasaya çıkarılmış olduğundan talip olanların teminatı muvakkatelerini müştasinben ve şartnameyi anlamak isteyenlerin Istanbul ve Konya Tuz inhisar başmüdiriyetlerine müracaat eylemeleri ilân olunur.

Türkiye millî
Sigorta şirketi
Galatada (Türkiye Millî Han), Doyçebank karşısında
Harik ve hayat sigortalarını müsait şerait azamî teshilâtla icra eder.
Tel. Beyoğlu 2300

BÜYÜK TAYYARE PİYANGOSU

YEDİNCİ TERTİP
5. İNCİ KEŞİDE
11 KÂNUNUEVVEL 1929
Büyük ikramiye:
50,000 liradır

Ayrıca:
25,000
15,000
12,000
10,000 Liralık ikramiyeler
ve *10,000* » Bir mük[illegible]t

45,000 Lira isabet eden 1,967 numaralı bilet Istanbul, Tarsus, Manisa

20,000 Lira isabet eden 40,765. numaralı bilet Istanbul, İzmir, Samsun.

15,000 Lira isabet eden 55,494 numaralı bilet Istanbul, Antalya, Bandırma, Samsun.

12,000 Lira isabet eden 37,377 numaralı bilet Istanbul, Bursa, Ceyhan, İzmir, Bayındır.

10,000 Lira isabet eden 26,859 numaralı bilet Istanbul, Edirne, Fatsa, İzmir, Karaca su.
da satılmıştır.

Emlâk ve Eytam Bankası İstanbul Şubesinden;

Kiralık Emlâk

Esas	Mevkii ve Nevi	Senevi icarı
87/10	Çırpıcı Çayırı Altı dönüm tarla	36 Lira
144/ 3	„ „ on dört „ „	260 „
151	Büyükadada Nizam caddesinde 34-22,36 numaralı yukarısında odayı havi bahçeli dükkân	84 „
155	Büyükadada Kamino mevkiinde 8 numaralı Bağ mahalli	50 „

Balâda muharrer emlâk bilmüzayede kiraya verileceğinden talip olanların ihaleye musadif 20/Teşrinisani 929 çarşamba günü saat on altıda şubemize müracaat eylemeleri.

KAPPEL
yazı makinesi
Almanyada muasırı fennin en son şaheseri

Hususile FRANSIZ hükûmetinin dahi takdir ve tercih ettiği makine
Hafif, metin ve sağlam
He rciheti taahhüt olunur. ve taksitle dahi verilir
Türkiye umum acentesi;
Y. ŞİNORKYAN; Istanbul; Sadıkıye han 30-33 Tel. İst. No. 2256

Devlet Demiryolları Haydarpaşa Mağazasından;

Aşağıda yazılı malzeme müzayede ile satılacağından talip olanların teminatlariyle beraber 21-11-929 perşembe günü saat 14 de Haydarpaşada isbatı vücüt etmeleri ve: 17/10/929 tarihinde müzayedeye vaz edildiği ve ihale olunduğu halde vakti muayyeninde esmanı tediye edilmeyen ve kaldırılmıyan 14920 adet çimento çuvalı ile 3307 kilo hurda ip ve halat müzayedesi feshedilerek ve teminatları idareye irat kayt olunarak pazarlık ile 21-11-929 perşembe günü saat 15 de satılacağından talip olanların vakti mezkûrda müracaat eylemeleri ilân olunur.

Fitilli gaz ocağı	6	adet
Gaz sobası	2	„
Saç ve demir soba	5	„
Mutfak sobası	7	„
Soba dirseği	30	„
Soba borusu	132	„
Salamandra	1	„
Kefeli terazi	1	„
El kantarı	2	„
Muhtelif baskül ve kantar	22	„
Saatli kantar	1	„
Gaz mutfak sobası	5	„
Eski vagon örtüsü ve hurda bez.	650	kilo

SATILIK EŞYA

Tahlisiye Umum Müdürlüğünden:

Anadolu kavağındaki Tahlisiye ambarında mevcut eşya 16-11-929 tarihine müsadif cumartesi günü saat 10 da bilmüzayede satılacaktır. Cumartesi günü ikmal edilmediği takdirde mütebakı eşyanın 18-11-929 pazartesi günü saat 10 da satılacağı ilân olunur.

Piyanko keşidesi

Hilâliahmer Istanbul merkezinden:

15 teşrinisani cuma günü saat 10 buçukta Hilâliahmer Istanbul merkezi binasında Hilâliahmer San'at evi piyankosu çekilecektir.

ışçi aranıyor

Devlet demiryolları ve limanları umumî idaresinden

Erzurum Sarı kamış hattı için bir sustacı, bir demirci, bir ikinci sınıf boyacı ve iki vagon tesviyecisine ihtiyaç vardır. Bunlara bilimtihan gösterecekleri liyakata göre 30 : 70 kuruş (Beş buçuk misli) yevmiye verilecektir. Talip olanlardan Ankarada bulunanların istidanamelerine, lef edecekleri askerlik vesikası, polisçe musaddak hüsnü hal varakası ve ehliyetnamelerile nihayet bir aya kadar Zat işleri müdürlüğüne ve Istanbuldakilerin de Haydarpaşada İşlet[illegible] müfettişliğine müracaatları.

En iyi müstahzarat.
ve bilbassa
"Aspirin„
Komprimeleri ek[illegible]iya taklit edilirler.
Taklitlerinden sakınmak için daima kirmızı bandırollu ve *„Bayer"* markalı hakiki ambalâjına dikkat ve digerlerini reddediniz.

[illegible]KİYE İŞ BANKASINDAN:	Kilo
Mamul birinciden altmcıya kadar	211702
Yedinci görmez	9580
Mamul ve gayri mamul basma	15928
Birinci kırık	13179
Kırıntı	11455
Gayri mamul	1600
Tonka	11865
Yekûn	275129

Yeşil Bursa kooperatif şirketinin Türkiye İş Bankasının Bursa şubesine merhun ve mezkûr Bankanın Bursa, Gemlik ve Istanbul depolarında mevcut bâlâda cins ve miktarları muharrer (275129) kilo tütünleri çürük ve yanık hariç olarak şehri halin yirmi birinci Perşembe günü öğleden sonra memuru mahsus huzurunda akşama kadar Pazarlık suretile ve peşin para ile Bursada Türkiye İş bankası şubesinde furuht olunacağından arzu buyuranların mezkûr şubeye müracaatları ilân olunur.

VALS HAPLARI
MÜLEYYİN ve MUSAFFA
Akşam yemeklerinden evel (bir ve ya iki) hap alındıkta:
KARACİĞERİ, MİDEYİ ve BAĞIRSAKLARI TEMİZLER

Konya encümeni vilâyetinden:

Çiftlik hayvanat şubesi için lüzumu olan mevkii münakasaya vaz olunan bermucibi şartname:

(43709) kilo arpa, (34788) kilo yulâf, (25289) kilo bakla (11070) kilo kepek kapalı zarf usulile mübayaa olunacağından taliplerin 20 teşrinisani çarşamba günü saat 16 ya kadar encümeni vilâyete müracaatları.

Operatör **HALİL SEZAİ**
Basur memeleri, fistül ve sıracaları
ameliyatlı ameliyatsız elektrikle tedavi ve bilcümle ameliyatı icra eder, saat 1-3 Divanyolo Acı Hamam N. 20

Devlet demir yolları ve limanları umumî idaresinden:

Ankara — Kayseri hattı üzerinde Lalabel istasyonu civarında 33X400 üncü ki. deki ocaktan çıkarılacak 1000 m3 Balast kapalı zarfla münakasaya konulmuştur.

Münakasa 4 birinci kânun 29 çarşamba günü saat 15 de Ankarada Devlet Demiryolları İdaresinde yapılacaktır.

Münakasaya iştirak edeceklerin teklif mektuplarını ve muvakkat teminatlarını ayni günde saat 14,30 kadar umumi müdürlük kalemine vermeleri lâzımdır.

Talipler münakasa şartnamelerini 2 lira mukabilinde Ankarada, Muhasebat dairesinden, Istanbulda Haydarpaşa veznesinden tedarik edebilirler.

BÜHLER
Dört valsli değirmen
Model-MAE.
Küçük; orta ve köylü değirmenleri için en şayanı istifade değirmen makinasıdır

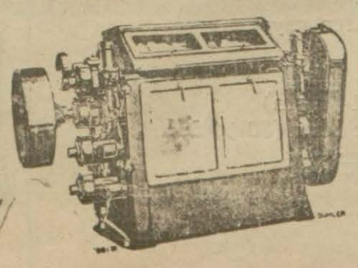

Bühler Biraderler
Istanbul-Galata
Büyük Tünel Han. No 27-28

HAVACILIK VE SPOR
EN ZENGİN LÜKS MECMUA
Çıktı

Seyrisefain

Merkez Acentası; Galata köprü başında, Beyoğlu 2362 Şube acentesi: Mahmudiye Hanı altında Istanbul 2740

ANTALYA POSTASI

(İNEBOLU) vapuru 17 T. sani pazar 10da Galata rıhtımından hareketle İzmir Küllük Bodrum Rados Fethiye [illegible] Antalyaya gidecek [illegible] mezkûr iskeleleri[illegible] Andifli Kalkan, Sakız, Çanakkale, Geliboluya uğrayarak gelecektir.

Bozçaada postası

(Gelibolu) vapuru 16 Teşrinisani cumartesi 17de idare rıhtımından hareketle Gelibolu Lapseki Ç[illegible]mroz Bozçaadaya [illegible] ve Çanakkale Lapseki [illegible]uya uğrayarak gelecektir.

TRABZON BİRİNCİ POSTASI

(KARADENİZ) vapuru 18 teşrinisani Pazartesi 12 de Galata rıhtımından hareketle İnebolu, Samsun, Gireson, Trabzon, Rize Hopaya [illegible]decek ve dönüşte [illegible]zar iskelesiyle Rize, Sürmene [illegible]abzon, Görele, Gireson, Ordu, Ünye, Samsun, İnebolu, Zonguldağa uğrayarak gelecektir. Hareket günü [illegible]yük kabul olunmaz.

NORJKE LEV[illegible]NT LİNİE

Norveç bandıralı "EUROS„ vapuru 17 teşrinisanide Karadenizden limanımıza gelecek ve Anvers, Rotterdam, H[illegible]rg ve Baltık limanları için eşyayı [illegible]ye tahmil edilecektir. Tafsilât için Galata[illegible] Mumhanede eski Loyd Hanında THOREPPEN vapur acantalığına müracaat Telefon: Beyoğlu 2274

TİYATROLAR ve SİNEMALAR

ŞEHREMANETİ HALKEVİ

Tepebaşı tiyatrosunda bu gün matine saat 15,30 da ve akşam saat 21 30 da **Hırçın Kız** 5 Perde
Cuma gürleleri matine saat 15,30 da
Her cumartesi akşamları için fiatlarda tenzilât yapılmıştır

SÜREYYA SİNEMASI
Yaşayan Ölü
Temsil eden; Polanegri
Her perşembe akşamı varyete

Kuşdili Hilâl tiyatrosunda
Komik Cevdet bey temsilleri pazar günü akşamı Hafız Ahmet beyin saz hey'eti
OTELLA
Tarihi facıa 5 perde komedi, dans, varyete ve saire

KADIKÖY HİLÂL SİNEMASI
Üç silâhsor
12 kısım bir defada

İLÂN

Karadeniz Boğazı haricindeki Tahlisiye fenerişaret gemisi için 255 kulaç ma kilit fırdöndülü zincir ile üç tonluk bir şemsiye demirinin mubayaası mukarrer olduğundan kapalı zarf usulü ile mevkii münakasaya konulmuştur.

1 Kânunuevel 929 Pazar günü tam saat ondörtte ihalesi icra kılınacağından taliplerin şartnamelerini görmek üzre yevmü mezkûre kadar Galatada rıhtım caddesindeki İdarei merkeziyeye müracaatları.

BİN SÖZ
BİR RESİM

GÜNÜN SİNEMASI

Milliyet

CUMA
15 T. SANİ 1929

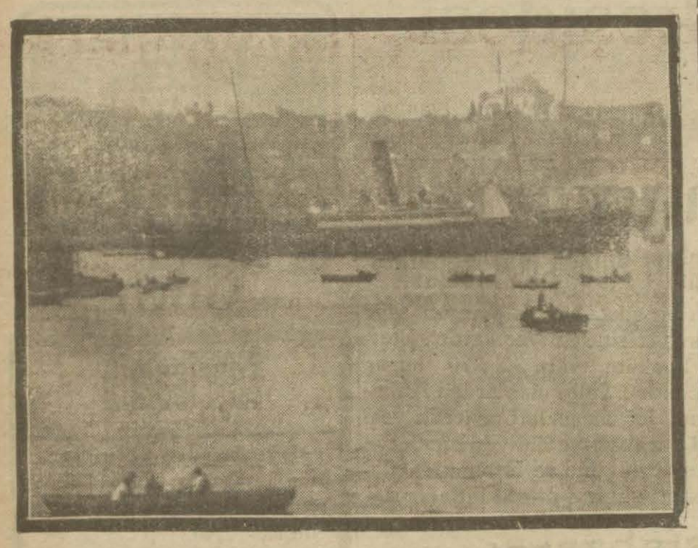

Dün sabah sis yüzünden köprü açılamamış ve İsmet Paşa vapuru iki köprü arasında kalmıştır.

Dün Şurayı devlet azalığına mahsus imtihanlar yapılmış ve bu imtihana 7 kişi girmiştir.

Güzel san'atlar birliğinin dünkü müsameresinde Madam Heze ile Âli Sezai ve Muhiddin Sadık beyler bir konser vermişlerdir.

Haydarpaşada demiryolları Mağaza müdürlüğünden:

Aşağıda yazılı malzeme pazarlıkla satın alınacağından talip olanların 18/11/929 pazartesi günü saat (9) dan (12) ye kadar teklif vücut etmeleri ve fiat vermeleri ilân olunur.

1000 Kg Antimuan
10 Adet Tornavida 1,5 m/m
100 Adet Sarı mukavva No. 12 3m/m
10 Adet Fransız anahtarı (40 m/m ağız açıklığı)
1 Adet Surahi küçük
200 Kg Yuvarlak demir 10 m/m
200 Kg « « 12 «
500 Kg Dört köşe demir 60 m/m
300 Kg Altı köşe demir 27 m/m
100 Adet Tavan için rozas çini
500 Kg Arap sabunu
200 Kg Kaba üstübeç
90 Adet İstasyon isimlerini havi çini lavhaları
50 Adet Entireptör 6 A
1 Adet Yazı takımı kristal (orta)
1000 Kg Zift (sert)
500 M Bakır izole tel 50 m/m
1 Adet Om metre portatif 1500 oma kadar
1 Adet Bagaj arabası (lâstik tekerlekli)
300 « Kömür küfesi
1 « lâstik damga
1 « Rakor şırıngası No 10
1 « Alafranga apteshane su hazinesi tulü 50-60 ve ir tifai 25-30
2 « Porselen idarelik (eni 25-40 cm)
3 « Otomatik numaratör
2 « Mürekkepli kalem
10 « Termometre divar için
9 1-2 Kg Elektrik için çatal çivi izole
70 Kg Karfiçe çivisi 100 m/m
154 Kg « « 150 m/m
3,100 Kg Kara döşemeci çivisi 14 m/m
6 Kg Kara döşemeci çivisi 20 m/m
12 Kg Demir rondela 1 1-8 pus
300 Deste Murabba çizgili kâğıt
2000 Adet Battal mustatil çizgili kâğıt
500 Deste Mustatil çizgili kâğıt
50 Adet Adi meme (litre 28)
500 Kg Çinko üstübeç
500 Kg Avrupa beziri (kaynamış)
50 Kg Amonyak
6000 Kg Lama demiri (10×50)
1000 Kg Yuvarlak demir (26 m/m)
200 Adet Demir kömür sobası
1 Adet Cereyanı mütenavip motörü (220 volt 15 beygir)
250 M. Keten körük astarı
250 Adet Kuru pil (orta) (17×56) dayman marka
2300 Kg Dinamo yağı
100 Kg İnce ambalaj sicimi
1426 Kg Mermer tozu
2 Adet Tel bükeceği
25 Kg İzole vernik bobin için
20 Adet Lastik sünger
20 Adet Göderi
1 Adet Lojman lavaboşu tam porselen
140 Kg Araba mumu
2300 Kg Mermer kırığı
12 Adet Gemici el feneri
500 Adet Soba borusu bileziği
50 Kg Deniz altı boyası kat I
2 Adet Defter etajeri istorlu
3 Adet Muşamba tulum elbise
9 Çift Lâstik çizme
200 Adet Duy bayonet normal
1 Adet demirci sehpası
100 Top Krem kat 20 Kg (57 × 82 ebat)
1000 Kg Antirasit kömürü
300 Kg Lama demiri (50 × 15)
100 Top Durak kâğıt (63 × 95)
200 Top Gazete kâğıdı (63×95)
1000 Kg Dekistirin glop marka
20 Kg Gomlak
140 M. Yol halısı Avrupa malı
10 Adet Mili ampermetre (irca yayı)
200 Adet Tahta fırçası
25 Adet Yastık yüzü
3 M² Bezsiz lâstik lavha (14 m/m)
100 m İçi helezoni telli lâstik boru (70 × 55)
2000 Adet Kazma sapı yuvarlak
2000 « Kazma sapı beyzî
2000 « Düz kürek sapı
20 « Grafit dikson
6 « İnce ambalaj sicimi
19 « İngiliz sicimi 1,5 m/m
« Kalın ambalâj sicimi
40 « Katranlı ip 25 m/m
200 « Kenevir ip 55 m/m
100 / Kenevir ip 25 m/m
26 « Amyantlı dört köşe salmastra 20 m/m
1 « Çift kollu üç vaziyetli komitatör
7 « Kurşun zımbası hakkiyesi
7 « Numara kutusu «
7 « Kompostör muleti hakkiyesi
10 Kg Salmastra 10 m/m (Amyantlı dört köşe)
600 Kg Çinko üstübeç pastası.

Saat 12 den sonra fiat kabul edilmez izahat almak isteyenler Cumartesi, pazar günleri mübayaa kısmına müracaat etmeidirler.

Evinizin apartımanınızın daima temiz ve parlak kalmasını ve sizin de memnun olmanızı arzu ediyorsanız meşhur ve muzadı taaffün

Poliflor
NUGGET
Cilâsını
Kullanmanız lâzımdır

Her yerde satılır.

ALÂMI MAFSALİYE

VITTEL için devai suların tekmil havas ve anasırını camidir.

Tabii, maden, sofra ve rejim sularının yalnız (VITTEL) de fevaldi umumiyesi tastik edilmiştir.

Böbreklere tesiri kat'isi olan — GRANDE SOURCE — damla, mesane ve şeker hastalığı

Kara ciğere tesiri azimi olan — SOURCE HEPAR — kara ciğerin ihtikanı ve sancısı

Acenta ve depoziterleri A. D'ORFANİ. Istanbul Şamlı han numero 1-2

Emlâk Ve Eytam Bankası istanbul Şubesinden:

Kiralık Emlâk ve Arazi

Esas	Mevki ve Nevi	Muhammen bedeli icarı Beher dönümü
87/18	Çırpıcıda tahminen ellı dönüm tarla	10 ilâ 15 Lira
87/17 ve 19-26	„ „ 25 şer dönüm mikdarında 9 kıt'a tarla	„ „ „ „
173	Kandillî Vaniköy Cad. 12 No. Kayıkhane	130 Lira
174	„ „ „ 19 No. Dükkân	30 „
175	„ „ „ 11 No. Dükkân	30 „
171	Eyüpte Topçular mahallesi ve sokağında 2 No. Ahşap han	300 „
172	Eyüpte Topçular mahallesi 23 ve 25 No. Dükkân	60 „
144/4	Veli Efendi çayırında 9 dönüm tarla	50 „
165	Beyoğlu Avrupa Pasajında kahvecilik mahalli	180 „
165	„ „ „ 14 No. Dükkân	900 „

Balâda muharrer Emlâk ve Arazi bilmüzayede kiraya verilecek olduğundan taliplerin 23/11/929 tarihine musadif cumarrtesi günü saat 16 da Şubemize müracaatları.

İLÂN

Sinop Vilâyetine tabi Ayancık kazasının karadağ ormanından Beş sene müddetle Çam, Göknar eşcarının beher gayri mamûl metro mükabı 200 devrik aksamı ve kayının 100 kuruş bedeli muhammine ile 4275 metro mükap küknar 270 Çam 550 kayın ve devrik olarak 26 metro mükap küknar 322 metro mükap Çam eşcarı kapalı zarf usulile 30/10/929 tarihinden itibaren otuz gün müddetle müzayedeye vaz olunmuştur. Taliplerin yevmi ihale olan 30/11/929 tarihindè teklifnamelerini saat ondört ten evel Sinop orman müdiriyetinde müteşekkil ihale komisyonu riyasetine vermeleri ve daha ziyade malûmat almak isteyenlerin Ankarada orman müdiriyeti Umumiyesine ve Sinop orman müdiriyetine müracaat eylemeleri ilân olunur.

TERZİHANE NAKLİ

İstanbul Sirkecide Köprülü hanında terzi Haralambo Veziryanidis efendi terzihanesini Galatada Haraççı sokağında Selânik hanında 21 numeroya nakleylemiştir.

Ecnebî memleketlere giden tüccar ve seyyahlara
Banka Kommerçiyale
Italyana
Sermayesi 700,000,000
(İhtiyat akçesi: 540,000,000 Liret)
Travellers (Seyyahin çekleri) satar

Liret, frank, İngiliz lirası veya doları frank olarak satılan bu çekler sayesnde nereye gitseniz paranızı kemali emniyetle taşır ve her zaman isterseniz dünyanın her tarafında, şehirde, otellerde, vapurlarda, trenlerde bu çekleri en küçük tediyat için nakit makamında kolaylıkla istimal edebilirsiniz. Travellers çekleri hakiki sahibinden başka kimsenin kulnaamayacağı bir şekilde tertip ve ihtas edilmiştir.

Parizyanada
Bu Cuma günü
3 te matine
Kârı kadim
Orta Oyunu

Harbiye mektebinden;

Lise tahsilinin hitamında askerî tıbbiye mektebine verilmek üzre sivil lise 10-11 talebesinden askerî lislere talip bulunanlarım 15-1-930 tarihine kadar askerî liseler müfettişliğine müracaatları ilân olunur.

ASRÎ MOBİLYE

Mağazamızda her keseye uyğun yatak, salon, yemek ve yazıhane takımlarile karyolalarımız rekabet kabul etmez derecede ehvendir. Bir ziyaret iddiamızı ispata kâfidir. Istanbulda Fincancılar yokuşunda No 27. Telefon: Istanbul 3407.

AHMET FEVZİ

Darüttalimi Musiki

Hey'eti veznecilerdeki salonda
Her perşcmbe akşamı ve her cuma günü ve akşamı terennümsaz olacaktır.
Her pazar akşamı ORTA OYUNU
Her salı akşamı KARAGÖZ
Hacı Osman Efendi idaresinde

Bugün vaktinizi hoşça geçirmek isterseniz Beyoğlunda İstiklâl caddesinde Şık Sineması karşısında

PANORAMA PALAS

salonunda ruhnüvaz parçaları terennüm ve taganni eden
ASRÎ ŞIK ORKESTRASINI
gidip dinleyiniz.

Avusturya fabrikaları hezaran sandaliyeleri umumi satış deposu İstanbulda Katırcı oğlu hanında 46-47 numaralı Joz. N. Acıman telefon Istanbul 2409 Hamiş; aynı depoda envai çeşit perde ve döşemelik kadife hare ve fantazi kumaşlar, mütenevvi ıstur, perde mister, tül; keten perde, örtüler; maroken erileri, piriç korniş masif pirinç ve lake karyolalar ile çocuk karyolaları fabika fiatına toptan ve parakende satılmaktadır. Fiat maktudur. Handa asansor vardır

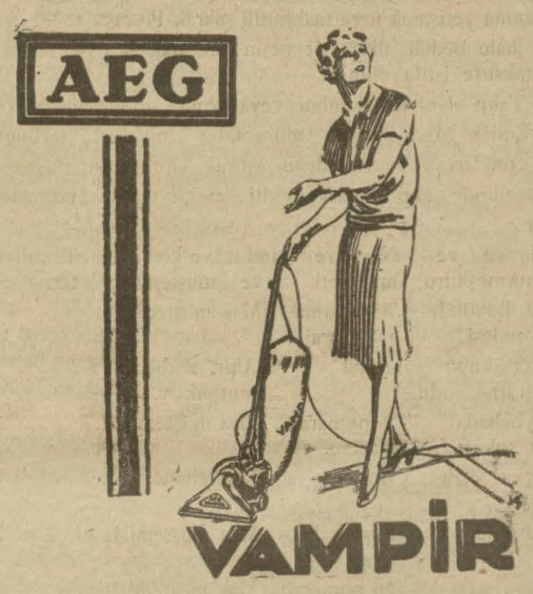

Elektrik süpurgesi

Tozu emmek suretile kâmilen imha eder.

AEG

Türk Anonim elektrik Şirketi umumiyesi
Galata: Bahtiyar Han

Meşhur
KONTİNENTAL

Yazı makinelerinin en son modellerini görmeden hiç bir yazı makinesi mubayaa etmemelisiniz.

YALNIZ İstanbulda büyük Postane caddesi 21 numaralı (KONTİNENTAL) mağazasında satılmaktadır. Tel. İst. 3100

Anadolu şehirlerine acentalar istenilıyor. Umum Türkiye Cumhiyeti vekiline müracaat.

HERMANN HORNŞTAYN

Beyoğlu Posta kutusu No. 326

Mes'ul müdür: Burhanettin