SALI
12 TEŞRİNİSANİ 1929
4 üncü sene, No 1347
NUSHASI 5 KURUSTUR

Milliyet

Başmuharriri : Siirt mebusu MAHMUT

BUGÜN
2 inci sahifede:
1— Mahalle aralarında
2— Son haber
3 üncü sahifede:
1— Mahkeme intiba'arı, 2— Şehir haberleri, 3—Yeni nesil içki düşmanı yetişiyor.
4 üncü sahifede:
1—Felek, 2-Roman, 3-Hikâye, 4— Sıhhi bahis: Dr. R. Hakkı
5 inci sahifede:
1-Ekonomi, 2-Tayare piyangosu
6 ıncı sahifede :
1—Mekteplilere masal

Hükûmet Rusya'ya yapılacak ihracat meselesinde tüccar tarafından yapılan teklifleri reddetti !

Ankara - Atine

Son günlerde bazı Yunan gazeteleri Türk - Yunan münasebat ve meseleleri etrafında yeniden bazı telâşlı neşriyat yapıyorlar. Hemen söyliyelim ki, bu neşriyat manasız, mevsimsizdir. Bizim gibi Atine'li refiklerimizdç biliyorlar ki, yeni Ankara sefirleri M.Polychroniades bugünlerde Ankaraya gelecek, tekâitaa uğrayan mükâlemata yeniden başlanacak...

Bu gazeteler esas itibarile Türkiye ile anlaşmağa taraftar mı değillerdir? Her şeyden evel bu azimet noktası vazıh olmalıdır. Eğer iddiaları gibi hakikaten makul bir hal şekli bulmayı istiyorlarsa o halde şimdiden telâş ve gürültü yapmağa mahal yoktur. İki hükûmet, tekrar görüşmek, anlaşmak kararındadır. Matbuatın vazifesi bu nezaketli hamleleri, daha başlangıçta iken kırıp atmak değil, onları takviye etmektir. İki taraftan hangisi yeni müsaadelerde bulunacak, yahut her iki taraf yeniden hangi nisbet dahilinde biraz daha müsait bulunacak? Bunun takdirini, vaziyeti ve icaplarını yakından görecek mevkide olan mes'ul mural[illegible] bırakmalıdır. Karar ve[illegible] ler anlaşıldıktan sonra herkesin münakaşa ve itiraz hakkı daima mevcuttur. Her halde yeni müzakerenin arifesinde [illegible]man matbuatının - bir kısmının olsun - böyle bir vaziyeti hoş görülemez. Bu gazetelerin bazısı benim Atine'de bulunduğum sıralarda salâhiyettar ve mesul rical ile temas ettiğimi mübadele işlerinde Yunanistan'ın yeniden müsaadatta bulunamıyacağını öğrenmiş olduğumu ve Atine'de haleti ruhiyeyi Ankara'ya elbette anlatmış bulunduğumu yazıyorlar.

Bu gazetelerin hakkı var: Atine,de bazı zevat ile görüştüm. Fakat onlarda gördüğüm haleti ruhiye, bu gazetelerin iddiası gibi gayri müsait değildi. Ortada bariz olarak Atine hükûmetinin bir kararı mevcuttur. Bu karar, ihtilâflı mes'eleler etrafında yeni bir müzakere açmak merkezindedir. Bu müzakerat ta - eskileri gibi - akamete mi uğrar, yoksa müspet bir neticeye mi varır? Müzakere masasına yeniden oturacak olan her iki tarafın, yeni bir fikir ve noktai nazarları var mıdır? Bu noktalar anlaşılmadan gözü kapalı olarak ittihamlara tarizlere başlamak hem uyuşmağa taraftar olan muhitlerin havasını bozar, hem de itilâf imkânlarını mühim bir nispette azaltır.

Bazı Yunan gazetelerinin Türk - Yunan mes'elesini dahili politika için bir vasıta aaldıkları kabul edilse bile ciddî Yunan matbuatının böyle fena bir [illegible] ve emel altında hareket etmelerini düşünmek bile istemiyoruz.

Siirt Meb'usu
MAHMUT

İtalya Kralının günü

Dün İtalya Kralı Victor Emanuel Hz. nin yevmi mahsusuna tesadüf ediyordu. Bu münasebetle dün İtalyan sefaretinde bir kabul resmi yapılmıştır. Bu merasimde Kont Volpi, Vali Vekili Muhiddin [illegible], Kolordu kumandanı Şükrü Naili Paşa, şehrimizde bulunan süfera ve erkânı matbuat davetli bulunmakta idi.

Davetliler Faşist izcileri tarafından karşılanıyor ve büfeye götürülüyordu.

Davetliler saat 13 te dağılmışlardır.

Davet

C. H. F. Müfettişliğinden:

Cemiyeti umumiyeibelediye azayı muhteremasinin 13 teşrinisani çarşamba günü saat on dörtte Fırka merkezinde aktolunacak içtimaa behemhal teşriflerini rica ederim.

Rusyaya ihracat nasıl yapılacak?

Tüccarın tekliflerini reddeden İktisat vekili
Şakir Bey

Ziraat ve Sanayi bankaları ihracat işlerini tedvir için müsterek bir büro teskil edeceklerdir

İktisat vekâleti vesika usulünün ipkasını isteyen tüccar heyetinin teklifatını reddetti

Rusyaya ihracat meselesile meşgul olmak üzre geçenlerde Ankaraya giden Sanayi ve maadin bankası müdürü Sadeddin B. dün şehrimize gelmiştir.

Sadeddin B. bir muharririmize demiştir ki:

—Rusyaya yapılacak ihracat işleri, hükûmet tarafından bankamızla ziraat bankasına tevdi edilmiştir.

İki banka müştereken bir büro açmak suretile bu işleri tedvir edeceklerdir.

Bittabi doğrudan doğruya bankalar bununla meşgul olamıyacağı için ayrıca esaslı teşkilât yapılacaktır.

Bu hususta tetkikata geçmek için hükûmetten talimat bekliyoruz.

Alâkadar tüccarın vaziyeti ne olacağını bilmiyorum ve bu cihet bize taallûk eden bir iş değildir.

Biz hükûmetin tebliğatı daire sinde hareket edeceğiz.

Henüz talimatname tebliğ edilmediği için Rusyaya ihracat işlerinin nasıl yapılacağı ve teşkilâtta tacirlerin vaziyeti ne olacağını söylemek mümkün değildir.

İhracata başlamadan evel vaziyeti tamamen tespit için piyasada tetkikat icra edilecektir.»

TÜCCARIN TEKLİFİ KABUL EDİLMEDİ

Bu mesele dolayısile Ankaraya giden heytten dün alâkadarlara gelen malûmata göre, hükûmetin kararı kat'î olup tüccarın müracaatları şayanı kabul görülmemiştir.

Bunun üzerine tacirler, bankalar tarafından yapılacak ihracat teşkilâtına dahil olmak için teşebbüsatta bulunmuşlardır.

Ziraat ve Sanayi bankaları Rusyada da bu ihracat işleri için teşkilât yapacaklardır.

İhraç hakkı hükûmetimize ait olan konteniyon mallar hakkındaki müzakerat bitmek üzredir.

Bu husustaki liste geçen sene

Sanayi ve maadin bankası merkezi

yapılan listenin ayni olduğu haber alınmıştır.

İktısat müsteşarı Şakir B. dün Sanayi ve Maadin bankası müdürünü ziyaret etmiş ve banka işleri hakkında görüşmüştür.

Üç aylıklar

Küsurat toptan tediye edilecek

Mütekait, eytam ve eramilin üç aylıkları önümüzdeki Kânunuevelde verilecektir. Bunun için lâzım gelen bordurolar hazırlanmağa başlamıştır.

Eylûlde üç aylıklar verilirken kusurat kesilmişti. Şimdi bu küsurat verileceğigibi haber alındığına göre önümüzdeki Mayıs gayesine kadar olan mütekaidin, eytam ve eramilin aylıklarının küsuratı da kânunuevel üç aylık tediyatı ile birlikle verilecektir.

Sanayi bankası

Bir milyon liralık obligasyon çıkaracak

Hükûmet, Sanayi ve maadin bankasının obligasyon ihracı hakkındaki teşebbüsünü muvafık görmüştür. Banka gelecek sene 1 milyon liralık obligasyon ihraç edecektir.

Odun!

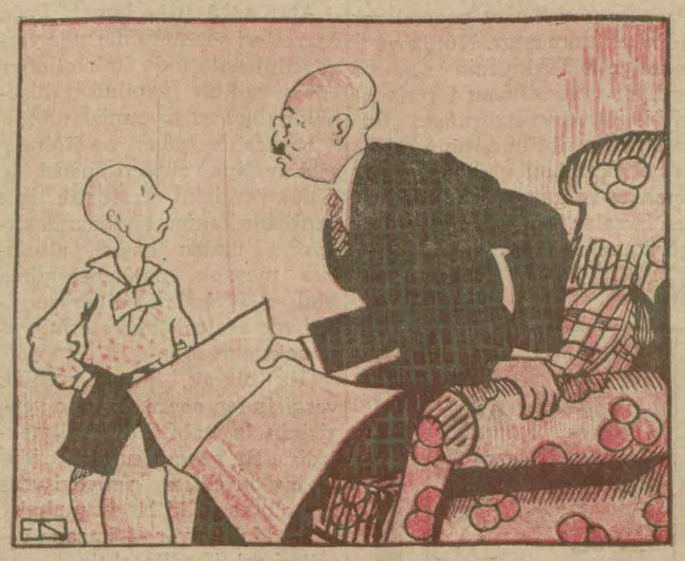

— Baba! Ağabeyim bana odun dedi.
— Fena şey değil çocuğum! Odun fiatları çok yüksek...

Ne hizmetçi!

Jerenal Dolaranın metrukâtı

Kıymetli halılar nasıl satıldı ve ne oldu?

Geçenlerde vefat eden Muhtelit mübadele komisyonu azasından jeneral Delara'nın metrukâtı arasında bulunan kıymetli halılarla gümüş eşyasının Tepebaşındaki evinden esrarengiz bir surette ortadan yok olduğunu haber aldık:

Tahkikatımıza göre jeneral buradan hareketinden evel eşyasını yerleştirdiği odanın anahtarının bir tanesini kendisi almış, diğerini de Muhtelit komisyon hademelerinden Marko'ya bırakmıştır.

Halıların noksan ve tebdil edilmiş olduğu metrukâti almağa gelen jeneral Delaranın biraderi tarafında zabıtaya haber verilmiştir. Bunun üzerine polis ikinci şube müdiriyeti tarafından tahkikata başlanmış ve bazı halı tüccarları dinlenmiştir.

Zabıta memurları tarafından yapılan tahkikata göre bütün şüpheler hademe Marko üzerinde toplanmaktadır. Tahkikat neticesindeevvelce serbest bırakılan hademe Marko yeniden isticnap edilmiştir. Marko halıları sattığını itiraf etmektedir. Öğrendiğimize göre gümüş takımları meydana çıkarılmışsa da binlerce lira kıymetinde olduğu söylenen antıka halılar henüz bulunmamıştır.

Kıymetsiz halılarla tebdil edilen eski halıların meydana çıkarılması için tahkikata devam edilmektedir.

Hususi tahkikatımıza göre halıların satıldığı eşyanın anbalaj olduktan sonra müteveffa jeneral tarafından bir çekmece dahiline bırakılan listeden meydana çıkmıştır. Bunun üzerine derhal tahkikat başlamış ve Tepebaşındaki antıkacı dükkânlarından birinin sahibi jeneralın biraderine kıymetli halıların elden ele dolaştığını söylemiştir. Yapılan tahkikat neticesinde halılardan bir kısmının Mısıra gönderildiği anlaşılmıştır. Diğerlerinin henüz şehrimizde bulunduğu kuvvetle zannedilmektedir.

Geç vakıt öğrendiğimize göre bu halılardan bir tanesi meydana çıkarılmış ve jeneralın biraderine teslim edilmiştir.

Marko da kefalete rapten tahliye edilmiştir.

Anneler birliği

Fakir yavrulara kışlık verecek

Vali Bey birlikte

Dün İstanbul Himayi etfal cemiyeti heyeti merkeziyesi Anneler birliği ile birlikte Vali vekili Muhittin beyin riyaseti altında içtima etmiştir. İçtimada Muhittin bey memleketimizin ihtiyacı nispetinde çalışarak bikes ve fukaraya elbise tedariki için kibar aileler nezdinde dolaşarak kullanılmış eşya tedarik edilmesi mümkün olacağını, söylemiş ve hanım efendilerin bu hususta azami faaliyette bulunmaları temenni etmiştir. Bu temenni hanım efendiler tarafından müsaraatle ve samimi olarak kabul edilmiş ve bilâhara Muhittin beyin refikalari hanım da Anneler birliğinin içtima günlerinde bulunmağı vadetmiştir.

NE İŞLER YAPILACAK?

Himayei etfal vemiyeti Anneler birliği azasından Nüshet H. kendisile görüşen bir muharririmize şu izahatı vermiştir:

— Birlik tarafından beşikteki çocuklara sıhhi olarak iç çamaşirlari hazırlanmaktadır. Bunlar müracaat edenlere verilmektedir Beyazıtta ki mevcut süt damlası tarafından lâzım gelen muavenet gösteriliyor. Verilen eşyalar çocuklara giydirilmekte olup olmadığı ve çoçukları temiz tutup tutmadıkları Hemşiri tarafından tetkik edilmektedir. Geçen sene bir çok tüccardan muavenet gördük. Bu senede muavenetlerini deriğ etmiyeceklerini ümit ediyoruz. Bazı fukaraya da kıştan evel hırka ve saire vermek istiyoruz.

Hırsızlıklar

Emniyeti umumiye müdürü tetkikatını bitirdi ve dün Ankaraya gitti

Emniyeti umumiye müdürü Rifat bey bir müddettenberi şehrimizde bulunuyor ve son zamanlarda çoğalan hırsızlık vak'alarının önüne geçilmesi için lâzım gelen tetkikatla meşgul oluyordu.

Rifat Bey tetkikatını ikmal ettiği cihetle dün şehrimizden Ankaraya hareket etmiştir. Rifat Bey, hareketinden evel Polis Müdürü Şerif Bey ile inzıbat işleri hakkında görüşmüştür.

Rifat Bey, buradaki tetkikatı

Rifat Bey *Şerif bey*

nı bir rapor şeklinde Dahiliye ve kâletine bildirecektir.

Hırsızlık vak'alarının önüne geçilmesi ve faillerinin sür'atle meydana çıkarılması için ittihaz edilen tedbirlerin de tatbikine başlanmıştır.

Muhittin Bey

İzmir'deki gazeteyi dava ediyor

İzmirde çıkan bir gazete Vali vekili Muhiddin Beyin gazetemiz için «cahilâne» tabiri kullanarak gazetemiz hakkında matbuata bir tebliğ gönderdiğini yazmıştır.

Ahenk gazetesinin bu tamamen gayri vaki ve asılsız neşriyatından dolayı Muhiddin Beyin mezkûr gazete hakkında dava ikame edeceği haber alınmıştır.

Bu dava yeni ceza muhakemeleri usulü kanununun maddei mahsusuna binaen şehrimizde görülecektir.

Yeni intihabat

Bir dereceli olacak intihap kanunu değiştirilecek

ANKARA 10 — Aldığım mevsuk malûmata göre Millet Meclisi gelecek sene son içtima devresini bitirmeden evel mühim bir kanun lâyihası kabul edecektir. Bu yeni kanun meb'us intihabatı usulünü değiştirecektir.

Eskiden beri cari olan iki dereceli, yani müntehibi sani usulü yerine bir dereceli, doğrudan doğruya intihap usulü ikame edilecektir. Şimdiki Millet Meclisi intihap kanununda bu tadilâtı yaparak gelecek sene nihayetinde teşrii vazifesine nihayet verecek ve yeni intihabat bu kanuna göre yapılacaktır.

Bir dereceli intihabatın muhtelif şekilleri olduğu için Avrupa memleketlerinde tatbik edilen usuller tetkik edilecektir.

Millet Meclisi

ANKARA, 11 (A.A) — Büyük Millet meclisi bugün Bursa mebusu Refet beyin riyasetinde içtima etmiş ve Ruznamede müzakere edilecek mevat bulunmadığından Perşembe günü toplanmak üzre içtimaa nihayet verilmiştir.

55494

En büyüğü bu gün !

15 bin liralık ikramiye bir banka memuruna çıktı!

Dün en büyük ikramiye 15 bin liralık olarak 55,494 numaraya çıktı

Tayyare piyankosunun dördüncü keşidesi dün, öğleden sonra Darülfünun konferans salonunda muazzam bir kalabalık müvacehesinde çekilmeğe başlandı.

Dün çekilen numaralardan hiç biri büyük ikramiyeyi kazanamadığı için bugün devam olunacak keşideler hâlâ ehemmiyetini muhafaza etmektedir. Dün çıkan ikramiyeler arasında en büyüğü 55,494 numaraya isabet eden 15,000 liradır. Bu biletin hamillerinden biri Osmanlı bankası Ayıntap şubesi veznedarlarından Nihat beydir bulunmaktadır. Nihat Bey geçenlerde mezunen Istanbula gelmiş ve tesadüfen bir bilet almıştı. Dün numaralarına büyük mikdarda ikramiye isabet eden bilet hamillerinin kimler olduğu bugün anlaşılacaktır.

Keşideye bugün de devam olunacaktır. Büyük ikramiyenin hangi taliliye nasip olacağı bugün anlaşılacaktır.

Keşide esnasında

Dünkü keşidede büyük ikramiyeler kazanan numaralar şunlardır:

55,494 numara 15,000 lira, 37,377 numara 12,000 lira, 54,483 ve 33,492 numaralara 2,500 lira isabet etmiştir.

Diğer kazanan numaralar 5 inci sahifemizdedir.

Umumî mütareke

Dün şehrimizde de bazı merasim yapıldı

Dün umumi mütarekenin yıl dönümü idi. Umumî harbin filen nihayet bulduğu 11 Teşrinisani 918 tarihini tesit için her sene teşrinisanin 11 inci günü harbi umumiden galip olarak çıkan milletler tarafından merasim yapılarak harp ölülerinin hatırası tesit edilmektedir. Amerika, Belçika, İngiltere, Fransa ve İtalya ile diğer bazı memleketlerde dün bu yolda merasim yapılmıştır.

918 Mütarekesi senenin onbirinci ayı olan teşrinisaninin onbirinci günü ve saat onbirde aktedilmişti. Onun için harbı umumi galipleri 11 teşrinisani saat onbirde bir iki dakikalık umumî sükûn içinde ölüleri yadediyorlar.

Dün şehrimizde de Fransız tebası tarafından merasim yapılmış ve sefir tarafından bir nutuk irat edilmiştir.

Feriköyde Fransız mezarlığı ziyaret edilmiş ayinler yapılmıştır. Merasime şehrimizdeki İtalyanlar ve Belçikalılar da iştirak etmişlerdir.

Sefir nutkunda umumi mütarekeden beri on bir sene geçtiğini, bu müddet zarfında sulhun takviyesi için atılan adımları zikretmiştir. Sefir nutkunun nihayetinde Türkiye Büyük Millet Meclisinden akseden kıymettar beyanatla sulh ve emniyet emellerinin hem aheng olduğunu kaydetmiştir.

İKİ KARDEŞ HIRSIZ YAKALANDI

ANKARA, 11 (Telefonla)— Geçenlerde lise muallimlerinden Nimet H. ın evinden eşya ve saire çalarak firar eden hizmetçi Nazlı ve biraderi Yusuf polis ve jandarma ile müştereken yapılan taharriyat neticesinde Gerede kazasının Tavşanlı köyünde dün gece takip müfrezeleri tarafından yakalanmışlardır. Çalınan eşyalar yanlarında bulunmuştur.

Hem kıraat hem havadis

Millet mekteplerine mahsus havadis sütunu

Geçen sene Millet mektepleri açıldığı zaman gazetemizde bu mektep talebesine mahsus bir kıraat sayfası açmıştık. Yalnız mekteplere devam edenler değil, yazımızı yeni öğrenen her nevi karilerimiz tarafından da rağbete mazhar olan bu sayıfayı bu sene mektepler açılınca tekrar başlamamızı bazı karilerimiz istediler. Gazete karileri yazımızı artık kolayca okuyabilirler. Fakat mektebe devam etmeğe başlıyan akraba ve taallûkatları için kolay bir kıraat sütunu istemekte karilerimiz haklıdırlar. İşte bu ihtiyacı tatmin etmek için bir havadis ve kıraat sütunu açıyoruz. Millet mekteplerine devama başlıyan talebe bu sütunları okudukça hem okumada mümarese hasıl edecekler, hem de vukuatı takip eyliyecekler. Alfabe öğrenmek bir gaye değil, dünyada olup bitenleri takip etmek için bir vasıtadır. Millet mekteplerine giden talebe bu günden gazete karii olabilirler.

İlk yazıyı altıncı sahifede okuyunuz.

Mahalle aralarında...

Asmalı mescit sokağı...

Buraya bira kadehlerini tokuşturup lahna çorbalarını içmeğe gelenler az değildir

Beyoğlu cihetinde Tünelin karşısındaki pasajdan girip elli altmış adım kadar yürüyünüz. Karşınıza çıkan ilk sokak: İşte Asmalı mescit!..

Sakın burada beyhude yere bir mescit aramayın. Kendini değil, harabesini bile bulamazsınız. Fakat, vaktile burada ter-

Lahna çorbalarını içmeğe gelenler

sane kalafatçılarından Yunus ağa isminde birinin bir mescidi vardı. Bu Yunus ağa İkinci Beyazıt devrinde yaşamış bir adamdır. O tarihte; Galatanın tepelerini teşkil eden Beyoğlu semti kâmilen bağlık bahçelikmiş. Şimdi Tünelin bulunduğu taraf; Türklerle dolmağa başlamış. "Beyoğlu" isminin nerden geldiğini merak edenler var dır.

Söylendiğine göre, Fatih Mehmet Trabzonu zaptettikten sonra bu şehrin son hükümdarı "Davit Komnen" in genç oğlunu diğer zadegân ile birlikte Istanbula naklettirmi.

Yine rivayete bakılırsa bu prens, yahut o zamanki tabiri ile "Bey oğlu" güzelce bir çocukmuş. Git gide bu semt halk arasında "Beyoğlu,, diye anıla anıla bu isim, Taksime kadar olan sahaya da teşmil edilmiş.

"Asmalı mescit", güneşi kapatan yedi sekiz katlı evlerin arasında bir tarafı büyük caddeye öte tarafı Tepe başına çıkan dar ve uzun bir sokaktır ve hiç olmazsa yüz sene evvelki halindedir.

Şimdi Tepebaşının alt yanında yerleşen bir birahane vardı ki Asmalı mescidin en şerefli noktası idi. Bu birahane şimdi fabrikadır. Yanı başında da bir takım küçük lokantalar peyda olmuş. Güneş görmeyen bu içerlek lokantaların müşterisini ekseriyetle Alman ve Lehliler teşkil eder.

Gündüzleri dahi ışıksız oturulmıyan bu loş sokaklarda bira kadehlerini tokkuşturup lahna çorbalarını içmeğe gelenler az değildir. Asmalı mescidin eskilerinden bir ihtiyar buldum Bu adam bana dedi ki:

— Asmalı mescit Istanbullulara bira içmek zevkini tattıran yerdir. Vaktile burada sürü ile birahane vardı. Alman yadan fıçı içinde gelen âlâ Münih biraları, adeta yağmaya uğrardı. Benim bile şu köşede ufak bir dükkânım vardı. Yaz akşamları nah böyle tıklım tıklım dolardı. Önce iki tezgâhtar işletirdim. Sonra üç yaptım, yine de müşterilerle başa çıkamadımdı. Hey gidi günler..... „

İhtiyardan ayrıldıktan sonra Minare sokağının başına kadar yürüdüm. Elli altmış sene eveline kadar burada yıkık bir minare varmış. Minare sokağı denilmesinin sebebi budur. Hemen, oracıkta tek bir mezar taşı boynunu bükmüş duruyor. Yaklaştım. Üzerinde sadece şu ibare var: Mehmet dede 1031.. Mehmet dedenin kim olduğuna dair başka bir işaret yok. Burası belli ki büyük bir mezarlıkmış. Mescidi yaptıran Yunus ağanın mezarı da burada imiş. Sonraları üzerlerine birer ikişer ev yaptırılarak ortada dedenin mezarından başkası kalmamış. Muazzam Kısmet apartımanının dizleri dibinde bu yeşil taşlı zavallı mezar, ne hazin duruyor.

* * *

Şimdi Tepebaşında Beyoğlunun en mühim geçit yerlerinden birindeyim.

Eğer buradan Asmalı mescidin ilerisindeki sokağa saparsanız kendinizi büsbütün başka âlemde bulursunuz:

Bir takım boyalı yüzlü kadınlar, pencereleri örümcekli evlerin eşiklerinde kısık seslerle bir şeyler söyleşirler. Arasıra:

— Marika!..

— Anastasiya!..

gibi isimler duyarsınız. Bu sokakta fazla kalmak doğru olmıyacağını anlıyorum. İşte bir tanesi koluma çarparak geçti. Ben arkamı dönünce manalı bir öksürük sesi, akabinde açık bir davet:

— Gel içer... gel!..

Daha anlamadınız mı, Venedik sokağında blunuyoruz. Venedik sokağı, bu ismi sebepsiz olarak taşımıyor. Eski Venedik krallığının az ilerde Tımtım sokağında yüz şu kadar sene evelki şeklini olduğu gibi muhafaza eden bir sefarethanesi vardır: Palatso di Venesya.... Kilise zevki ve üslûbunda yapılmış taş binalarla dolu olan bu sokak hele geceleri pek iğrençtir.

* * *

Büyük caddeye çıktığım zaman geniş bir nefes aldım. Karanlık ve dar sokaklara açılan bu göz kamaştırıcı cadde Adem

Saltana saltana..

oğullarının işlediği günahların yıkanıp temizlendiği yerdir. Ah, ne olurdu Beyoğlu, sade bu caddeden ibaret olsaydı....

M. SALÂHADDİN

HARİÇTEN ALDIĞIMIZ HABERLER

Fransada

Komünistler arasında

Yeni bir ayrılık vuku buldu

PARİS, 11 (A. A.) — Humanite gazetesi belediye azasından 6 komünistin fırka kâtibi tarafından vaki olan davete icabetten imtina ettiğini ve komünist fırkasının şimdiki siyasetini tasvip etmediklerini mübeyyin bir tebliğ neşreylediklerini bildiriyor.

M. POİNCARÉ İYİLEŞTİ

PARİS, 11 (A. A.) — Matin gazetesinin Nis'ten aldığı bir habere göre M. Poincaré nekahet devresini dostlarından birinin Kap Marten civarındaki köşkünde geçirecektir.

HİZMETÇİNİN MARİFETİ

ROEN, 11 (A. A.) — Lehli bir hizmetçi efendisine ait bir şatoyu bir alkolizm buhranı esnasında yakmıştır. Maddî zarar ve hasar iki milyon tahmin edilmektedir.

ORMAN SERGİSİ

LYON, 10 (A. A.) — Bir çok Fransız ve ecnebi şahsiyetler M. Herriot'nun delâletile orman sergisini ziyaret etmişlerdir.

Amerikada

Meksikada igtişaş

Arada polis müdürü de yaralandı

NEVYORK, 11 (A. A.) — Meksikadan alınan bir telgrafnameye göre, Cumhur riyaseti namzetlerinin binlerce taraftarları arasında vukubulan bir çarpışma esnasında polis müdürü de dahil olduğu halde 16 kişi yaralanmıştır.

CENUBÎ AMERİKADA

NEVYORK, 11 (A. A.) — Ekuatör hükûmeti dahilinde kâin "Guayakil" şehrinden gelen bir telgrafa göre, Kito Darülfünunu dam üzerinde yapılan hava fişeklerinin patlaması neticesinde zuhur eden bir yangında harap olmuş ve evrakı kurtarmağa çalışan bir kaç kimse telef olmuştur.

YANARDAĞ İNDİFAI

NEVYORK, 11 (A. A.) — Guatemala'dan alınan bir telgrafa göre, Santa Maria volkanı yeniden indifa etmeğe başlamıştır. Başka bir kraterin teşekkül etmiş olduğu zannedilmektedir. Evvelki indifalarda vukua gelen telefat derecesinde fazla telefat olmıyacağı ümit edilmektedir. Zira, ahali volkan civarını terkederek saatlerce uzaklara gitmişlerdir.

Almanyada

TREN KAZALARI

ALTONA, 10 (A. A.) — Bir lokomotif yolda çalışmakta olan bir amele grubuna çarpmıştır. Dört telef, altı yaralı vardır.

BİR DE TRAMVAY

HASSEL, 10 (A. A.) — Bir futbol maçında hazır bulunmuş olan 21 arabalı bir tramvay yoldan çıkmıştır. 32 mecruh vardır Onunun yarası ağırdır.

HOKEY MAÇI

ZÜRİH, 10 (A. A.) — Hokey maçında Fransa ile İsviçre takımı berabere kalmışlardır.

Kont Volpi

Şehrimizde bulunan sabık İtalyan maliye nazırı Kont Volpi ağlebi ihtimal bu gün Brezilya vapuru ile ve Atina tarikile memleketine dönecektir.

Holanda mektubu

ideal köy!

Holanda köylerinin hususiyeti ve Avrupa

AMSTERDAM (Milliyet) — Hollandanın şehirlere asfalt yollarla merbut olan ideal köyleri Alman köylerinden de muntazamdır. Etrafı çiçek bahçelerile çevrilen ufak ufak villalar yanında amelenin oturduğu kutu gibi, etrafı yine çiçek tarhlarile muhat evler vardır. İnsan ancak fantazi yazarken tehayyül edebildiği şeyleri Hollandanın ufak köylerinde görüyor. Çok defa 10-15 tanesi yan yana bulunan ve bir çatı altında inşa edilmiş olan amele evlerinde bir yatak odası ile, yemek yemiye de müsait bü yükçe bir mutbağı vardır.

İki, geniş ve çift cidarlı pencerelerden bol ziya giriyor.

İnekleri pek meşhur olan Frieslandta Dronrayp, 1200 nüfuslu çok muntazam bir köydür. Çok temiz ve halkı zengindir. Halkın çoğu hayvancılık ve sütçülükle oğraşır.

Köylere mukabil Hollanda şehirlerinde Almanya şehirlerindeki intizam ve hendese şekilleri görülemez.

Frieslandta hususî müesseselerden başka 78 süt kooperatif fabrikası vardır.

Hollanda, mesai ve fikir iştirakini taktir etmiş bir memlekettir. Ferdî mesai yok gibidir. Köylü alım ve satımında daima müşterek hareket eder. Sindika Hollandanın her yerinde vardır ve belki de en fazla sindika Hollanda da bulunur.

Friesland Ağustos ayında bile diz boya çayıra malik olan bir eyalettir. Halk burada bilhassa çayır yetiştirir ve hayvan yetiştiriciliği ile meşgul olur. Burada ve alelumum Hollandada pek az hububat ekilir. Bir az patates zeriyatı vardır.

Leuvarten, Hollandanın en büyük hayvan borsasının bulunduğu şehirdir. En büyük hayvan sergileri burada tertip olunur. Meşhur Hollanda inekleri harice bu borsadan çıkar. Dünyanın her tarafından gelen ecnebiler Hollanda ineklerini bu borsadan alırlar.

Hollandanın meşhur peynirlerinin en iyisi Alkmaar ve civarında yapılır.

Kırmızı toparlak edamer kelleleri bu civarda en çok görülen bir şeydir.

Hollanda şehirlerinde apartıman da oturmak usulü yok denecek derecede azdır. Hollandalılar daima, azamî iki katlı ve müstakil evlerde oturmasını tercih ederler. Hayatı umumiye pek pahalıdır. Ecnebiler pansiyonda yaşamıya mecburdur. Mamafi odasını kiraya veren aileler de mevcut tur. Bu odaların aylık kırası 40-50 liradır. Pansiyonda yemek dahil olduğu halde ayda 80-100 lira sarf etmek iktiza eder.

Dışarda orta temiz bir yerde bir öyle yemeği 150-200 kuruştur.

Diğer Avrupa memleketleri ile mukayese edilirse, hayat pahalığı Almanyanınkine benzer.

* *

Şirketlerde

Kazalara karşı

Şehremaneti, tramvay kazalarına mani olmak üzre tramvay şirketi nezdinde yeni bir teşebbüste bulunmuştur.

Kazaların bir çokları arabalar hareket halinde iken binmek ve inmek istenirken vukua gelmekte olduğu nazarı dikkate alındığından arabalar yürürken ön ve arka kapıların kapalı bulundurulması hakkında müteaddit emirler verildiği halde tatbik edilememiştir. Binaenaleyh bunu sureti kat'iyede temin etmek üzre vatmanın yanında bulundurulacak bir düğme vasıtasile kapıların otomatik bir tarzda kapatılması düşünülmektedir.

Arabalar durak yerlerinden kalkar kalkmaz vatmanlar bu düğmeye basacak, ön ve arka kapılar ayni zamanda kapanacak, diğer durak yerine kadar açılmayacaktır. Bu teklif tramvay şirketince de ehemmiyetle nazarı dikkate alınmıştır. Tatbiki için tetkikat yapılmaktadır.

İtalyada

Veliahtin izdivacı

Kânunusani 8 de icra edilecek

Brüksel, 10 (A.A.) — Prenses Mari Joze ile Prens Umberto'nun izdivaçları tarihi 8 K. sani 1930 olarak tespit edilmiştir.

PAPAYI ZİYARET

ROMA, 10 (A. A.) — Kral ve kraliçe 5 K. evelde Papayi resmen ziyaret edeceklerdir.

FENA HAVALAR

ROMA, 11 (A. A.) — Kalabriya, Sicilya ve Sardonya'da fena havalar hüküm sürmekte ve münakalâtı inkıtaa uğratmaktadır.

Atina mektubu

Deniz teslihatı

Bahriye meclisinin kararı

ATİNA, 8 (Milliyet) — Yunanistanın deniz teslihatı meselesi yeni değildir. Fakat bu mesele şu son altı ay zarfında gerek matbuat, ve gerek siyasî mahafili pek çok işgal ettiği malûmdur. Yunanistanın ne gibi teslihata muhtaç olduğu pek çok mevzubahsoldu. Fakat nihayet bu meselenin Bahriye meclisi âlisince evelki gün kat'i surette halledildiği anlaşılmıştır. Bu içtima mühim bir mahiyet almıştır. Çünkü meclisin içtimama mutat olan azadan başka başvekil Venizelos, maliye ve hariciye nazırları, erkânı harbiye reisi, hava kuvvetleri erkânı iştirak etmişlerdir. İçtima üç saat sürmüştür. İçtimadan sonra neşredilen bir tebliğde meclisin ittifakla şu kararı verdiği bildiriliyordu:

«Meclis, Salamis zırhlısını almak fikrinden vazgeçmiştir. Bundan başka bu zırhlının alınması için iktiza eden para ile tedricen hafif ve hava kuvvetlerinin takviyesine çalışılacaktır.

Bugün harp kıymeti kalmamış olan bir takım gemileri donanma kadrosundan çıkarmağa karar verilmiştir.»

Bu kararlar başvekil Venizelosun hazırlamış olduğu bir rapor okunduktan sonra verilmiştir. Başvekil raporunda Yunanistanın harici vaziyetini izah ederek bugünkü malî şerait dairesinde donanmanın takviyesi için ne yapılabileceğini anlatmıştır.

Alınan haberlere göre içtimada iki noktai nazar arasında münakaşa cereyan etmiştir.

1 — Donanmayı büyük harp gemilerile takviye etmek, 2. — Bilâkis küçük gemilerle tayyareler almak.

Büyük harp gemileri almak için para lâzımdır. Onun için birinci noktai nazar terkedilmiştir. Salamis gemisinin alınması da işte bu suretle bir tarafa bırakılmış oldu.

Yunan hükûmeti bu geminin siparişi esnasında 500,000 İngiliz lirası vermiştir. Gemiyi şimdi almak için de 3 milyon 500,000 İngiliz lirası vermek iktiza edecekti. Yunan hükûmetinin bu hususta cesaretini kıran asıl mesele büyük bir harp gemisi bir çok masraf ister. Bundan başka başvekil ile askerî erkânın çoğu hava kuvvetlerinin takviyesini daha muvafık bulmuşlardır. Fakat Salamis zırhlısını almak fikrinde ısrar edenler Adalar denizinde bahrî faikiyeti muhafaza için bu geminin alınması mutlaka elzem olduğunu ileri sürmüslerdir. Mamafih dediğimiz gibi bu noktai nazar terkedilmiştir.

Yunanistanda

Ismet Pş. Hz. nin nutku ve Yunanistan

ATİNA, 11 (Anek) — İsmet Paşanın nutku bura gazetelerinde neşrolunmuştur. Nutuk ve umumiyetle Türkiyenin siyaseti sulhperveranesine ait fıkralar iyi bir intiba uyandırmıştır. Bura siyasî mahafili nutkun henüz resmî metnini almadıklarını söylemekte ve gazetelerde neşredilen fıkralar hakkında ihtiyatkâr görünmektedirler.

Dans dersi — *Bir telâki*

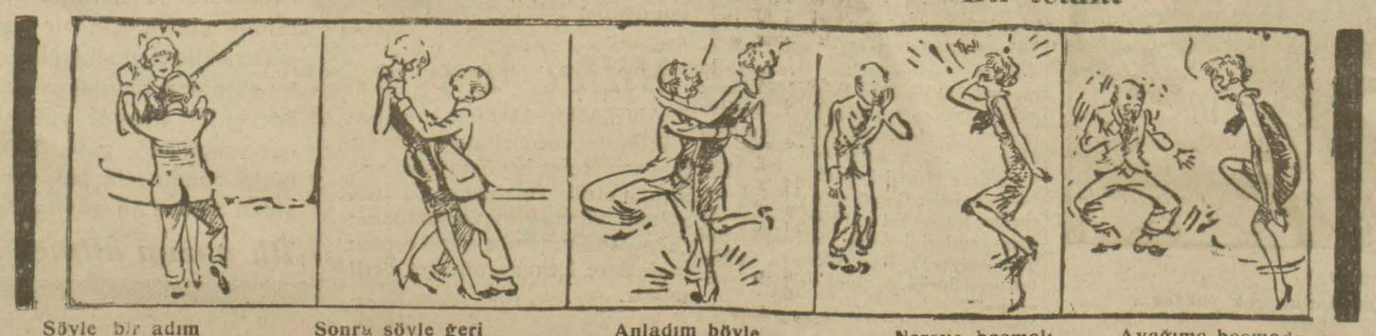

Şöyle bir adım atarsın — Sonra şöyle geri gidersin — Anladım böyle değil mi? — Nereye basmalı idim — Ayağıma basmada nereye basarsan bas

Son Haberler

Filim çevirirken

Zencirli kuyuda korkunc bir otomobil kazası

Aktörlerden Karakas efendi öldü, Sait Bey ağırca, soför de hafifçe yaralı

Dün Şişlide Zencirli kuyuda çok feci bir otomobil kazası olmuştur. Hadise şu şekilde cereyan etmiştir:

Darülbedayi sanatkârları İpekçi kardeşler namına Kaçakçılar ısminde bir film çevirmektedirler. Dün de bu filmin bir sahnesini çevirmek için Zencirli kuyu taraflarına giderler. Film icabı olarak san'atkâr Talât Beyin kullandığı otomobile aktör Sait B. şöfür Hasan Tahsin ve Karakaş efendiler binerler.

Bir dönüm noktasında otomobil her nasılsa devrilir.

Bu kaza neticesinde Karakaş efendi ölü olarak bulunmuş, Sait B. ağırca ve Hasan Tahsin Efendi de hafifçe yaralanmıştır. Hadiseye derhal Beyoğlu jandarma kumandanlığımca başlanmış ve icap edenlerin ifadesine müracaat olunmuştur. Jandarma Beyoğlu sulh hakiminin verdiği emir üzerine kazaya sebebiyet veren Talat efendiyi tevkif etmiştir.

Bir Yunan gazetesinin uydurma haberi

Anadolu ajansının mühim bir tekzibi

Türk - Rus erkânı harbiyeleri hesabına ecnebî memlekeilerden haber teminine matuf bir anlaşma mevcut değildir

ANKARA, 11 (A.A) — Son Saat gazetesinin 9 Teşrinisani tarihli nushasında, Atinadan intişar eden Atinaiki ismindeki gazetenin, Türkiye — Rusya arasında 925 te aktedilen ve Türk — Rus erkânı harbiyeleri hesabına ecnebî memleketlerden haber temin edilmesine matuf bir anlaşma vücude getirildiğine ve bu itilâfın bir suretinin de gene mezkûr gazetece dercedilmiş olduğuna dair Atinadan alınmış hususî bir telgrafın münteşir olduğu görülmüştür.

Mezkûr Yunan gazetesini henüz görmemiş olduğumuz için mevzuubahis itilâfın metni meçhulümüzdür.

Bununla beraber esas itibarile hakikata külliyen mugayir bulunan ve ittilaı halinde Sovyet hükûmetince de tekzip edileceği şüphesiz olan bu haberi sureti kat'iyede tekzibe Anadolu Ajansı mezundur.

Ankarada otobüs imtiyazının tatbiki

Şehir muntazam vesaiti nakliyeye malik olacak

ANKARA, 11 (Telefonla)— Şehrimiz günden güne inkişaf etmekte ve her türlü medenî ihtiyaçların tatmin vasıtaları artmaktadır.

Bu ihtiyaçlar meyanında vesaiti nakliye ihtiyacı da şiddetle hissedilmektedir.

Bu ihtiyaca tekabül etmek üzre gerek Otobüs şirketi ve gerek hususî otobüs sahipleri tarafından işletilen otobüsler ihtiyaca tekabül edecek bir vaziyette değildir.

İstihbaratıma nazaran, Şehremaneti bu hususu nazarı dikkate alarak bunu bir imtiyaz şeklinde temin etmeyi muvafık bulmuştur. Fakat İdarei Hususiye kanununda tramvay imtiyazı için kayt mevcut isede otobüs imtiyazı için bir kayt mevcut değildir.

Böyle bir imtiyazın temini ancak bu kanunun tadiline mütevakkıf bulunmaktadır. Şehremaneti bunun için teşebbüsatta bulunmuştur.

Kanun tadil edildiği takdirde Ankara şehir otobüs imtiyazı Şehremanete verilecek ve Şehremaneti bu hakkını ya doğrudan doğrya kendisi işletmek ve yahut diğer bir şirkete vermek suretile şehrin muntazam ve ihtiyacını temin edecek bir otobüs şirketi teşkil edecektir. Bu suretle Ankara'nın güzelliğini bozan ve merkezi hükûmete yakışmıyan bir takım uydurma otobüsler ortadan kaldırıldığı gibi şehir de muntazam bir vasıtaya malik olacaktır.

Yırtık paralar hakkındaki talimatname bu hafta tatbik ediliyor

ANKARA, 11 (Telefonla) — Yırtık paraların tebdili için Maliye vekâletince hazırlanan talimatname alâkadar banka ile tetkik edilmiştir. Talimatnamenin bu hafta içinde tatbikine geçilecektir.

KAZANÇ VERGİSİ TAHFİF EDİLECEK

ANKARA 10 — İsmet Paşa hazretleri son nutuklarında vergilerin bazılarında mükellefler lehine tadilât yapılması düşünüldüğünü tebşir etmişlerdi.

Evelce de haber verdiğimiz gibi, maliye vekâleti hususî istihlâk vergisini azaltmak için yeni bir kanun lâyihası hazırlıyor. Bundan başka, aldığımız mevsuk malûmata göre, Maliye Vekâleti diğer vergileri de azaltmak çarelerini aramaktadır.

İlk olarak, hususî istihlâk vergisinden sonra kazanç vergisinin de tahfifi düşünülmektedir. Bu sene gümrük varidatı intizar edilen neticeyi verecek olursa — ki bu da muhakkak addolunuyor — kazanç vergileri tahfif edilecektir.

Bu suretle Başvekil Paşanın Millet Meclisindeki beyanatları yakında tahakkuk etmis olacaktır.

VEREMLİ İNEKLERLE MÜCADELE

ANKARA, 11 (Telefonla)— Istanbulda olduğu gibi Ankara da da mevcut süt ineklerine tüberkülin tatbikine karar verilmiştir.

İktısat vekilliği emrazı sariye şube müdürü Naki Cevat Beyin riyasetinde bir mücadele komisyonu teşkil edildi.

MANISA VALİSİ

ANKARA, 11 (Telefonla)— Manisa Valisi Nusret B. vekâlet emrine alınmıştır.

YENİDEN ENDİŞE

LONDRA, 11 (A. A.) — Daily Mail'in Kudüs muhabiri, son vekayi münasebetile Filistine gönderilen kuvvetlerin azar azar geri alınması ehalinin sulhperver kısmını endişeye düşürdüğünü, şurişkâr anasırın bu zaaftan istifade ederek yeni karışıklıklar çıkarması muhakkak olduğunu bildiriyor.

Yeşil Hilâl Cemiyeti bu sene içki aleyhindeki mücadelesine son derece kuvvet ve germi verecektir

Yeni nesil esaslı surette içki aleyhtarı yetişiyor

akşamcılık yavaş yavaş her tarafta zeval buluyor. Hükûmetin şimendifer siyaseti içki aleytarı mücadelesini kuvvetlendirecektir

Yeşil hilâl cemiyeti senelik kongresi Kânunuevelin on beşinci pazar günü toplanacaktır.

Cemiyetin kâtibi umumisi Dr. Fahreddin Kerim B. dün bir muharririmize demiştir ki:

— Kongrede, cemiyetin son bir sene zarfındaki faaliyet raporu tetkik edilecek ve gelecek sene takip ve tatbik edilmesi lâzım gelen mesai programı tespit edilecektir.

Bu sene cemiyet içki aleyhine neşriyat yapmağa çok ehemmiyet vermiş, yeşil gün bayrakları içkisiz olarak geçen senekinden daha parlak surette tesit edilmiştir.

Beynelmilel içki aleyhtarları teşkilâtile münasebat takviye olunmuştur.

Bunlardan başka içki aleyhine resimli kartlar ve plâklar hazırlanmıştır.

Bu plâklar bu sene muhtelif yerlerde tevzi edilecektir.

Yakında cemiyetin tertip ettiği kış konferanslarına başlanacaktır.

İÇKİ İÇENLER AZALIYOR MU?

Türkiyede gençlerin azîm bir ekseriyeti içki aleyhtarıdır.

Bilhassa yeni nesil esaslı surette içki aleyhtarı olarak yetişmektedir.

Cemiyetin ilmî esaslar dahilinde tecrübe ve müşahede üzerine yaptığı telkinlerden çok istifade edildiği anlaşılmıştır.

Her halde memleketimizde akşamcılık azalmaktadır.

Hükûmetin şimendifer siyaseti içki mücadelesini kuvvetlendirecektir.

Memleketin her tarafına medeniyet eserlerini götüren şimendifelerin akşamcılığa büyük bir darbe uracağı kanaatindeyiz.»

Memlekette

Bir mürteci tevkif edildi

Ne herzeler savurdu yeni harflerle imza atmak istemedi

İzmirde, Tilkilikte Hatuniye camiinde halkı şapka aleyhine tahrik eden İzmir Postane Telgraf başmüdürlüğü memurlarından Cemal Nadir Ef., tahkikat evrakile beraber müddei umumiliğe verilmiştir.

Cemal Efendinin cürmü büyüktür. Bu adam cami hatibi Mezai efendiye müracaat ederek halka hitaben söyliyecek bir iki sözü olduğunu söylemiş ve hutbe iradı için menbere çıkmış ve bir takım herzeler savurmağa başlamıştır. Mumaileyh ezcümle dünyayi düzeltmek için min tarafillâh âlemi manada memur edildiğini ve temide şapka ile oturmanın insanlar için yakışık bir şekil olmadığını söylemiş, hükûmet aleyhinde bir kaç sözden sonra başındaki şapkayı çıkararak yere atmış ve çiğnedikten sonra cebinden çıkardığı fesi başına geçirmiştir.

Tahkikat evrakını imza ederken muhalefette sonuna kadar kalacağını söyliyerek yeni harf ile imzadan istinkâf etmiş ve arap harflerile imzasını atmış, bu suretle zabıt varakası tutulmuştur.

Cübbe giyen bu efendi başında lâcivert renkte bir bere taşıyaktadır. Geçen Ramazan ayında bazı muzir evrakı cemaate dağıtırken yakalanmış, o vakit kendisine ihtaratta bulunulmuştu.

181,103 LİRA AÇIĞI ÇIKTI

Evelce İzmir muhasebe müdürü olan ve şimdi Emvali metruke muhasebeciliğinde çalışan Halil beyin müdürlük vazifesinde yaptığı 926 senesi hesabı Dairesi muhasebatça tetkik edildikten sonra usulsüz sarfiyat ve ibraz olunmıyan evrakı müsbiteden dolayı 181,103 lira 16 kuruş zimmeti meydana çıkarılmıştır. Muhasebe müdürlüğünü vekâleten ifa etmiş olan muhasebe mümeyyizi Ziya bey namına olan 50649 lira 7 kuruş zimmet tespit olunmuştur.

Maliye vekâletinden İzmir defterdarlığına gelen bir emirde 926 senesi hesabatının tetkiki neticesinde meydana çıkarılan zimmetin muhasebei umumiye kanununun 125 inci maddesi mucibince faizleri de arasılmak suretile icra marifetile tahsil edilmesi bildirilmiştir.

Sıhhat ve içtimaî muavenet vekâleti İzmir müdürlüğü tahkikatından da 627 lira yolsuz [illegible]

NAMUS HIRSIZLARI YAKAYI ELE VERDİLER

İzmirde Buca'da 9Eylûl sokağında Buca'nın en güzel kızı diye gösterilen Kavalalı Hadiye hanım vardır. Bu kızcağız, yengesi, birader zadesi ve teyzeleri ile bağa gitmişlerdir.

147 numaralı otomobil şoförü Cevat, muavini Arap Mehmet, arkadaşı Cemil, afili Hasan ve bir de çingeneden mürekkep eş has bağm önünde otomibili tevkif ederek afili Hasan ve çingene bıçakları ellerinde bulunduğu halde bağa girmişler, genç kızı saçlarından yakalayarak tehditle otomobile sevketmişlerdir.

Kız nihayet Halkapınarda bir bahçeye götürülmüş, orada şoför Cevat kır bekçisine para vererek serbestçe hareket edebilmesini temin etmiş, ondan sonra kızın bikrini izale eylemiştir.

Akşam üzeri kız otomobile bindirilerek Kokaryalıda bir çingenenein evine götürülmüş ve orada Cemil ile diğer namus hırsızları birlikte kalmış, Cevat otomobili alarak Bahribaba parkına gitmiş, fakat orada yakalanmıştır.

Kızın Kokaryalıda bulunduğu haber alınınca derhal polis ve jandarmalar eve gitmişler, Hadiye hanımı bir odada şoför Cemil ile bir yatakta bulmuşlardır.

Diğer namus hırsızları öteki odada imişler. Bunlar da yakalanmıştır.

DARÜL'ACEZE HALI İMALÂTHANESİ TEVSİ OLUNACAK

Darül'aceze halı imalâthanesi çok iyi semereler vermekte ve burada yapılmakta olan halılar yüksek fiatlerle satılmakta olduğundan Şehremaneti imalâthanenin tevsiine karar vermiştir. Bu suretle imalâthanede daha fazla adam çalıştırılacaktır.

ECNEBİ ÇOCUKLARI MEKTEPLERİMİZE ALINACAK

Memleketimizdeki ecnebilerin çocukları ilk mekteplerimize kabul edilmemekte idi. Maarif Vekâletinden Maarif Emâniliğine gelen bir emirde ecnebi çocuklarının mekteplerimize kabul edilmeleri bildirilmiştir.

AHİMESUT DİSPANSERİ

ANKARA, 11 — Ahimesut nümune köyünde inşaati ikmal edilmek üzre bulunan dispanser binasının kalorifer, elektrik ve zil tesisatı da ikmal edilecektir.

MİLLİYETİN ŞEHİR HABERLERİ

Emanette

Iki müdürlük

Seyrüsefer ve zabıtai belediye birer müdür tarafından idare olunacak

Şehremaneti, şimdiki halde baş memurluk kadrosu ile idare edilmekte olan seyrüsefer merkezini müdiriyete kalbetmeğe karar vermiş ve bu hususta kadro Cemiyeti belediyeye verilmek üzre hazırlanmıştır. Halen müfettişi umumiliğe merbut olan bu daire, müdiriyet olduktan sonra da gene müfettişi umumiliğe merbut bulunacaktır. Yalnız şimdiki kadro daha ziyade tevsi edilecek ve seyrüsefer müdiriyetinin ayrı bir heyeti fenniyesi bulunacaktır.

Bundan başka Emanet zabıtai belediye teşkilâtını da bir müdiriyetle idare etmek tasavvurundadır. Hali hazırda zabıtai belediye teşkilâtı belediye dairelerine merbut bulunmaktadır. Evelce nezafet işleri de belediye dairelerine merbut iken sonradan teşkil edilen nezafet işleri müdürlüğünden daha çok faideler temin edildiği görüldüğünden zabıtai belediyeyi de ayni suretle idare etmek tasavvuru uyanmıştır. Bu suretle zabıtai belediye işlerinin de şimdikinden çok fazla intizama gireceği ümit edilmektedir.

BEYOĞLU LAĞUMLARI BEYOĞLU LAĞIMLARI

Beyoğlu belediyesindebu sene içinde yapılacak olan en mühim ve müstacel işler Beyoğlu mecraları olduğu anlaşılmıştır. Beyoğlundaki mecralardan hemen hepsi uzun senelerden beri tamir yüzü görmemiştir.

Bu mecraların en harap olan kısmı Galata ve Haliç sahilleridir. Bu mecralar 60 sene evel Galata ve Azapkapıda şimdiki semt inşa edildiği zaman yapılmış fakat o zamandan beri en küçük bir tamir yüzü bile görmemişlerdir. Senelerden beri bu mecralar bozulduğu için tedrici bir suretle sızıntılar hasıl olmuş, binaların temellerine zarar verecek dereceye gelmiştir.

İstiklâl ve Voyvoda caddelerile Şişhane yokuşunda ve sair semtlerde seyrüseferi güçleştiren köşeler, dirsekler gibi manialarm da kaldırılması kararlaştırılmıştır.

Beyoğlu belediyesi Emanetten munzam tahsisat isteyecektir.

ASMA KÖPRÜ ETRAFINDAKI MÜNAKAŞALAR

Asma köprü etrafındaki münakaşalar devam ediyor.

Liman şirketi müdürü Hamdi Bey bu mesele hakkında bir muharririmize şu izahatı vermiştir:

— Eğer Halicin bir liman olması lâzım gelirse köprünün asma olması lâzımdır.

Şehremanetinin bir limanı köprüyle ikiye ayırmasma hiç bir hakkı yoktur. Emanetin Tophaneyle Sarayburnu arasında bir köprü yapmadığma şükretmeli. Halihazırda köprü Bizanslılar zamanındaki zencir vazifesini görür. Köprünün 60 milyon liraya çıkacağından bahsediliyor. Köprü mütehassısı değilim. Fakat köprünün tamamile asma olmasında bir faide yoktur. Ancak vapurlarm geçebileceği yerein asma olması kâfidir. Bu otomatik tesisat için de 60 milyon lira gideceğini zannetmiyorum. Asma köprü işini hayalî bir iş diye karşılamak doğru değildir. Anvers, Roterdam limanlarında da böyledir. Hatta vapur geçeceği zaman köprü açılır, vesait durur. Bu kadar rahatsızlığa da halk katlanır. Bizim de bu kadar rahatsızlığa katlanmamız lâzımdır. Çünkü memlekete para liman faaliyetinden girer.

EMANETTE ASANSÖR İNŞASINA BAŞLANDI

Şehremanetinde beş bin lira sarfile bir asansör inşası geçenlerde ihale edilmişti. Dünden itibaren inşaata başlanmış, asansörün işliyeceği kısım açılmaktadır. Cerrahpaşa hastanesinde yapılacak olan asansörün de inşaatma yakında başlanacaktır.

ATIF B.

Tapu umumî müdürü Atıf B. bugün Ankaraya hareket edecektir.

POLİSTE

Halathırsızları

Deniz hırsızları, Umbriya ve Karol vapurlarının halatlarını kesip çaldılar

Deniz hırsızları, geçen gece çok mahirane bir şekilde bir İtalyan bandıralı Umbriya vapurunun otuz metre uzunluğunda halâtını keserek alıp götürürmüşlerdir. Vapur o gece şamandırada bağlı bulunmakta idi. Hırsızlarım, geminin bağlı olduğu halâtı keserek alıp gitmeleri cidden şayanı hayret bir şekilde olmuştur. Sirkatten bir müddet sonra vapur suların cereyanına kapılmıştır. Bereket versin nöbetçi bulunan kaptan ve tayfa vaziyeti çabuk kavrıyarak tedabir ittihaz etmişler, ve vapur güçlükle mühim bir tehlikeden kurtarılmıştır. Gene geçen akşam, Romanya bandıralı Rejel Karol vapurununda şamandıraya merbut halâtlarından birer kısmı kesilmek suretile sirkat edilmiştir. Liman idaresi meseleyi ehemmiyetle takip etmekle beraber polis beşinci şube de tahkikata başlamıştır. Alınan tetbirlerle hadisenin tekerrür etmiyeceği gibi, mevzuubahs sirkatin faillerinin de yakın bir zamanda elegeçirileceği muhakkak addedilmektedir.

KENDİNİ ASMIŞ

Kartalın Soğanlı köyünde Mustafa kendisini asmak suretile intihar etmiştir. Yapılan tahkikata göre Mustafanın bir müddetten beri işleri yolunda gitmiyormuş. Evelki gece fazla sarhoş olmuş ve teessürü arttığından kendisini asmıştır.

ZAVALLI ÇOCUK

Topkapı haricinde bahçivan Riza efendinin çalışan Mehmet Kâhyanın altı yaşındaki çocuğu Hüseyin bostan kuyusunun dolabına sıkışarak ölmüştür.

MAVNADA KANLI BİR VAK'A

Köprünün Haliç iskelesine bağlı olan bir mavnada kanlı bir vak'a olmuştur.

Mavna tayfasından Rizeli Hüseyni uyurken gene Rizeli Gafur ucu sivri büyük bir temel civisi ile 16 yerinden yaralamıştır.

Hüseyinin hayatı tehlikededir. Gafur kaçmıştır.

PARA MESELESİNDEN CERH

Yeni postahane arkasında oturan arabacı Osman gece bir para meselesinden dolayı çalgıcı Ali ile kavga etmiştir. Neticede Osman, Aliyi bacağından cerhetmiştir. Mecruh hastane y ekaldırılmıştır. Vakadan sonra firar eden Osman aranılmaktadır.

ÇANTASINI ÇARPMIŞLAR

Balıkçı Yordanın garsonlarından matmazel Dikrohi Aksaraydan geçerken yanına dört meçhul şahıs yaklaşmıştır. Bu adamlar matmazelin çantasını kaptıkları gibi kaçmışlardır. Çantada 55 lira varmış!..

CANINA KIYMAK İŞTEMİŞ

Nureddin efendi isminde bir genç dün 60 gram tentürdiyot içerek intihara teşebbüs etmiştir.

Nureddin efendi müdavatı yapılarak hastaneye kaldırılmıştır. Bu gencin intihar etmek istemesine sebep sınıfını geçememesidir.

MERCANDA 5 DÜKKÂN YANDI

Evelki gece sabaha karşı Mercan yokuşunda bir yangı ıçıkmış beş dükkân yanmıştır. Yangın evvelâ Mercanda Şerifpaşa hanında sandalyeci Kemal beyin dükkânından başlamış ve bitişik elbiseci dükkânma sirayet etmiştir.

Epi süren yangın neticesinde sandalyeci Kemal beyin dükkânı ile yanındaki elbiseci dükkânı eşyası ile birlikte tamamen yanmıştır.

Bunlarm yanındaki aynacı Isak elbiseci Leon, ipekçi İbrahim efendilerin dükkânları da kısmen yanmıştır.

DÜNKÜ SİRKATLAR

1 — Sarıyarda ahçı Ahmet efendinin dükkânına hırsız girmiş çekmecesini kırarak epi para aşırmıştır.

2 — Galatada Yağkapanında kahveci İsmailin odasına Nuri ve Ali isminde iki sabıkalı girerek öteberi aşırmıştır.

3 — Eyipte oturan şekerci Mustafa efendinin evine Reşit namında biri girmiş bazı eşya çalmıştır.

4 — Kumkapıda terzi Mehmet efendinin evinden 400 liralık mücevher aşırılmıştır.Mehmet efendinin şüphesi Altın ismindeki hizmetçidedir.

Altının, mücevherleri toplayıp âşıkına kaçtığı zannediliyor.

5 — Büyükderede Yervant isminde bir adam sebzeci Kostantin efendinin dükkânından bazı eşya çalmıştır.

Vilâyette

Devlet şurası

Âza mülâzimliği imtihanı Vilâyette yapılacak

Devlet şurası âza mülâzimliği için perşembe günü Vilâyette imtihan yapılacaktır.

Bu işle meşgul olmak üzre Celâl Agâh Bey Ankara'dan şehrimize gelmiştir. Müsabakada kazananlara 3500 kuruş aslî maaş verilecektir.

DEFTERDAR VE MEMURLAR

Defterdar Şefik Bey ile bazı memurlarm arasınm açıldığını bir gazete yazmış. Bu meseleyi dün sormak istedik. Müdürler böyle bir şey olmadığını söylediler. Defterdar Şefik Bey ise dün Emlâki milliyeye ait keşiflerle meşgul olduğu cihetle daireye gelmemiştir.

ŞEHRİN SIHHATI İYI

Grip hastalığınm çoğaldığı ssöyleniyordu.

Bu hususta Sıhhiye müdürü Ali Rıza Bey şu izahatı vermiştir:

— Grip hastalığınm mevcudiyeti görülmemiştir. Havalarm tebeddülü dolayısile nezlevî bazı hastalıklar bulunması muhtemeldir.

HAKKI ŞİNASİ Pş. TRAKYAYA GİDİYOR

Evelki gün Ankara'dan avdet eden Halk fırkası müfettişi Hakkı Şinasi Paşa bu aym 24 ünde Trakyaya teftişe çıkacak ve oralardaki kongreler hakkın da tetkikatta bulunacaktır. Müşarünileyhin Trakyadan avdetine kadar Kaza kongreleri de bitmiş olacağından Vilâyet kongreleri için hazırlıklara başlanacaktır.

TROÇKIYI 13 HÜKÛMET KABUL ETMEMİŞ

Troçkinin Danimarkaya kabul edilmediği yazılmıştır. Troçki şimdiye kadar 13 hükûmete müracaat etmiş ve hepsinden ret cevabı almıştır.

Adanın havası kendisine çok yaradığından havalar soğuyuncıya kadar Adada kalacaktır.

GAYRİ MÜBADİLLER

Gayri mübadiller Cemiyeti idare heyeti bugün toplanacaktır. Bu içtimada kıymet takdiri işlerile, arazi sahiplerine de tevziat yapılması etrafında müzakerat cereyan etmesi muhtemeldir.

ZEKÂİ B.

Müskirat umum müdürü Zekâi B. in pazartesi günü yani dün gideceği yazılmışt. Zekâi Bey dün hareket etmemiştir. Öğrendiğimize göre, Zekâi B. Cumartesi günkü Dainler vekilliği intihabatmdan sonra Ankaraya gidecektir.

YAKALANAN HIRSIZLAR

Evelki gece yapılan teftişlerde sabıkalı Kerim ve Ali ihtifa ettikleri sandallar arasından çıkarılarak yakalanmışlardır.

BİR LİRA ÇALMIŞ

Dün sabah Ada iskelesinde Toros ef.nin yeleği cebinden 1 lira çalan yan keseci Ahmet derdest edilmiştir.

KAÇARKEN TUTULDU!

Beşiktaşta 4 numaralı hanede mukim Kâzım efendinin hanesine giren sabıkalı Cevahir kadın Zehra hanıma ait elmas yüzük ve parasını sırkatle firar ederken yakalanmıştır.

BU DA BAŞKA

Evelki gece serseri takımından İbrahim Hakkı arabacı Hüseynin yol üstündeki arabasını götürürken derdest edilmiştir.

GAZETE SATANLAR ARASINDA

Dün Ankara caddesinde gazete müvezzii Niyazı ile Yako arasında münazaa zuhur ederek Yako Niyaziyi taşla başmdan cerhettiğinden yakalanmıştır.

BEKÇİ Mİ, SOFÖR MÜ?

Nişantaşında mukim Ali ef.nin oğlu Saim ile Sadık sokakta oynamakta iken Fransız bankasına ait otomobil garaj bekcisinin yanlış manevrası yüzünden her iki çocuğunda meçruhiyetine sebebiyet vermiştir. Bekçi derdest edilmiştir.

Mahkemelerde :

Nema para be!..

Beş lira cezaya mahkûm olunca ağlamağa başladı

Ayağında iple bağlanmış çarıklar, arkasında bir camadan, hâkimin karşısında söylenenleri anlamıyarak bön bön bakınıyor. Nihayet beraberinde gelenlerden birinin tercemanlığı ile kendini müdafaaya çalıştı. Cürmü pasaport kanununa muhalefetten ibaretti. Bulgaristandan İstanbula gelmek niyetile yola çıkmış, fakat pasaportunu vize ettirmediği için kendisinin kanunen tecziyesi ica pediyor. Mahkeme kanuna tevfikan bu cahil Bulgardan 5 lira cezayı nakdî alınmasına karar vermişti. Maznun türkçe bilmediği için evvelâ bir şey anlamamıştı. Terceman:

— Beş lira vereceksin! diye bulgarca anlatınca adeta idamına hükmolunmuş gibi başını yumruklıyarak avaz avaz haykırmağa başladı:

— Ohho ohho.. ohho.. Nema para şome bire.. Nema bire.. Ohho ohho.. ohho ohho...

Kolundan tutup dışarı çıkardılar. Koridorda etrafını bir sürü adam aldı: Bulgarca bir şeyler söylüyorlar. Bu teselli edici sözler karşısında biraz yatışır gibi oldu. Fakat biraz sonra yine başını yumruklamağa başladı:

— Nema bire, nema bire...

Birisi alıp götürmek istedi, fakat, o elile duvarı tutmuş, yerinden kımıldanmadı:

— Nema bire, ohho ohho ohho...

O sırada bir Polis memuru araya sokularak:

— Ne var, ne oluyor? diye sordu. Anlattılar:

— Beş lira ceza verecek te ona ağlıyor. Polis efendi o zaman izahat verdi:

— Canım dedi, bu kadar ağlıyacak ne var? Parayı hemen şimdi verecek değil ki..

Bu söz, bulgara terceme edilince bütün heyecanı yatıştı:

— Ispulâyte ıspulâyte...

Diyerek sevinçle uzaklaştı. Meğer, parayı derhal vermezse salıvermiyecekler zannedermiş.

* * *

GÜNÜN ADLİYE HABERLER.

Mektupları vermemekle maznun postacı Zarfın içindeki liralar meğer sırra kadem basmış

Dün ağırceza mahkemesinde posta memuru Şükrü efendinin muhakemesi icra kılındı Şükrü ef. gelen mektupları sahibine vermemek, zarflar içine konan paraları almaktan ve sahte imza vazile bordro tanzim etmek maddelerinden muhakeme ediliyordu. Geçen celsede maznun kendisine garazı bulunan müdürün eseri tasnii olduğunu söylemişti. Dünkü celsede Üsküdar posta müdürü Burhanettin B. dinlendi. Burhanettin B. hadiseyi şöyle izah etti:

— Bir mektup derunundaki 10 liranın zayi olduğuna dair bir şikâyet üzerine muttali olduk. Şükrü efendiden şüphelendik. Erenköy postanesine giderek rast gele bir adres yazarak ve zarf içine koyduğumuz 4 liranın numarasını da zaptederek postaya verdik.

Mektup merkezde gayboldu. Şükrü efendinin üzerinde yaptığımız taharriyatta numaraları bizce malûm liralar zuhur ederek bir zapt yaptık.„

Burhanettin beyden sonra müvezzi Bahri ve Erenköy posta müdürü Sırrı beyler dinlendiler. Bunlar da vak'aya aynı şekilde şehadet ediyorlardı. Mahkeme gelmiyen ve tahkikatı yapan mürakıp Şükrü efendinin 3 lira nakdi ağırceza itasile ihzaren celbi ve diğer şahidin celbi için 18 teşrinisaniye kaldı.

SAÇ SACA, BAŞ BAŞA ...

Dün ağırceza mahkemesinde iki komşu arasında, bir hiç yüzünden çıkan ve iki aylık bir ceninin sukutile nihayetlenen bir davanın rüyetine başlandı. Hadisede müddei mevkiinde Demir yolları kondöktörü Raşit efendi ile zevcesi Fatma hanımdır.

Maznun mevkiinde de gar hamallarmdan Abidin efendi ile zevcesi Cemile Hanım bulunmaktadır. Üsküdar müstantiği Cemile hanmı çocuk düşürmeğe sebebiyet vermekten 456 ncı Abidin efendiyi de Raşit efendiyi tahkirden 482 inci madde ile mahkemeye sevkediyor.

Hadise 929 senesi Temmuzunun 18 inci Perşembe günü Selimiye'de vakı oluyor. İki tarafın çocukları bir kavgaya tutuşuyorlar ve bu çocuklarm mücadelesi annelerini saçsaça başbaşa ediyor. Akşam üstü vazifesinden dönen Abidin vak'ayı öğrenince Raşidin evinin önüne gelerek küfür etmeğe başlar. Yüzbaşı Şevket efendi ile arabacı Rıdvan ef. şahit olarak dinlenildi. Bunlar vakayı sonradan gördüklerini ve Abidinin küfür ettiğini işitmediklerini söylediler. Müteakiben dinlenen şahit berber Zekeriya efendi ise maznunun küfür ettiğini söyledi. Mahkeme iki kadını ayrıan Hayrı efendinin celbi için 18 teşrinisaniye talik olundu.

SOYGUNCU ÇOCUKLAR

Dün iki soyguncu çocuğun muhakemesine ağırcezada başlandı. Üsküdarlı 17 yaşlarında Sabri ile arkadaşı Hayrettin sütçü Mahmudun üzerine atılarak parasını almak istiyorlar ve mümanaatı üzerine Mahmudu yaralıyorlar. Maznunlar yaşlarının 17 olduğunu iddia ettiklerinden bu hususun mahallinden tespitile öğrenilmesi için talik olundu.

KENAN BEY İYİLEŞTİ

Bir kaç kündenberi hasta bulunan İstanbul müddei umumisi Kenan B. iyileşerek vazifesine devama başlamıştır.

ISTANBUL ADLİYESINDE TEBEDDÜLLER

Istanbul Adliyesinde bazı tebeddülât yapılmıştır. Üçüncü hukuk reisi Yusuf Ziya bey Konya ağır ceza riyasetine, azadan Tevfik Tarik bey Malatya ağır ceza riyasetine, Kadri Bey Ankara ağır ceza azalığına, Ankara ağır ceza reisi Şefkati Bey üçüncü hukuk reisliğine, azadan Turhan Bey üçüncü hukuk azalığına tayin edilmişlerdir.

Bundan başka Istanbul üçüncü cezasmdan Cemal bey Mardin ceza reisliğine, İbrahim Etem bey Van ceza reisliğine tayin edilmişlerdir.

MAHUT ADRESLİ MEKTUP TAHKİKATI

Londradan "Bizantium" adresile gönderilen mektubu kabul ve tevzi etmek gafletini gösteren posta memurları hakkındaki tahkikat bugün bitecek ve tahkikat evrakı posta umum müdürlüğüne gönderilecektir. Alâkadarlar, bu hatanın sür'atle iş yapmaktan ileri geldiğini iddia etmektedir.

TİCARET SARAYİ ARSASININ KIYMETİ NE İMİŞ?

Ticaret sarayı inşası için yapılacak sondaj ameliyesinin bir liraya çıkacağı anlaşılmıştır. Ticaret odası, bu binanın inşa edileceği yerin (400,000) lira kıymetinde olması dolayısile Ticaret saraymın mühim bir varidat menbaı olacağını tespit etmiş ve bu hususta sür'atle faaliyete geçmeyi muvafık görmüştür.

Fikir, Mizah, Hikâye, Roman,

Milliyet

ASRIN UMDESİ "MİLLİYET,TİR

12 Teşrinisani 1929

DAREHANE—Ankara caddesi. No 100

Telgraf adresi: Milliyet, Istanbul

Telefon numaraları:

İstanbul 3911, 3912, 3913

ABONE ÜCRETLERİ

	Türkiye için	Hariç için
3 aylığı	400 kuruş	800 kuruş
6 „	750 „	1400 „
12 „	1400 „	2700 „

Gelen evrak geri verilmez

Müddeti geçen nushalar 10 kuruştur.

Gazete ve matbaaya ait işler için müdüriyete müracaat edilir.

Gazetemiz ilânların mesuliyetini kabul etmez.

BUGÜNKÜ HAVA

Dün hararet en çok 20 en az 12 derece idi. Bugün rüzgâr keşişleme ve kıbleden kuvvetli esecek, hava bulutlu olacaktır.

FELEK

VA — NU'NUN NASIHATLERİ

Bir iki gün evel Akşam gazetesinde Va - Nu dostumun bir yazısı gözüme ilişti. Şakrak dostum bu yazısında söylenmesi ve söylenmemesi lâzım gelen kelimelerden bahsediyor ve bunların bir listesini yapıyordu. «Meselâ: Otomofil demeyin! Otomobil diyin!» şeklinde kelimeleri ihtiva eden bu listeyi okudum: Kendisine karşı pek samimî olduğum için açıkça söylerim ki inkisara uğradım... Bu listede bir gazetecinin kari'lerine söylenmesini veya söylenmemesini tavsiye edebileceği bir tek kelime yoktu!

İNCİR AĞACI GİBİ!

Gazetelerimizin makine ve yaprak yüzünden şu günlerde gösterdikleri inkişaf cidden şayanı takdirdir. Ben bu fikrimden bahs ederken arkadaşlarımdan biri dedi ki:

— Bizim gazeteler incir ağacı gibi... İncir ağacı dibinde ne kadar taş toprak bulunur ve toprağı çakıllı olursa o kadar gelişir...

BİR CEVAP!

Cumartesi günü çıkan haftalık bendimde, zayiflamak için her çareye baş vuran 130 kiloluk bir arkadaşın kalabalık bir aile ile sıhrî münasebet peyda ettikten sonra 80 kiloya indiğini yazmış ve bunun en emin bir zayiflama çaresi olduğunu ilâve etmiştim. Bir kariim bunu okuduktan sonra bana yazıyor.

«Fikriniz ve tavsiyeniz bence de mücerreptir. Hem bu usulün diğer perhiz sistemlerine rüçhaniyeti de vardır. Şöyle ki: Bu sistemde insan her istediğini canının her çektiğini yer... Hatta sırasında dayak bile....»

Bu tecrübeli kariimin sözlerine ilâve edecek bir şey görmüyorum.

FELEK

Mektepliler müsabakası

Gazinin nutku

26 ıncı haftanın 3 üncülüğünü Galatasaray lisesinden 362 Muzaffer B. kazanmıştı. Bu yazı şudur:

Türkiye Büyük Millet Meclisi Teşrinisaninin ilk günü Gazi Hz.lerinin aylardanberi beklenilen ve kelimesi kalbimizde ateşten bir ok gibi kıvılcımlar saçan nutuklariyle üçüncü devre üçüncü içtima senesine başladı.

Az zamanda "mucizevî„ inkılâplar yaratan bu meclisin bu seneki programı da diğer senelerinki gibi faaliyetle doludur.

Cihan tarihinin istikametini değiştiren bütün bir milleti idamdan esaretten, zilletten kurtaran, ruhları taassup ve cehaletten bunalmış insanları medeniyet, teceddüt meşalesile nura garkeden bu büyük harp sulh ve fikir adamı nutuklarında banisi olduğu cumhuriyetin bütün mühim memleket mesellerine, şuurlu ve muayyen bir siyasetin feyizli hedeflerine temas ediyor.

"15„ milyonluk bir vatana «büyük zekâ» sile istiklâl ve hüriyet havası veren, bize medeniyetin nurlu yolunu gösteren "O„ kendisinin pek doğru olan tabirile memleketin hayat, gayret ve medeniyet kaynağını açarken yapılan ve yapılması lâzım gelen işlerden kendine has büyük bir vukur ve belâgatle bahsediyor.

Türk devletinin büyük reisi dahili siyasetimizden bahsederken, kalpleri heyecandan durduran yüksek, lâhuti sihirli sesile her hangi bir vatandaşın memlekette hiç bir tasalluta maruz kalmamasının temin edildiğini ve hükûmetin buna en fazla ehemmiyet verdiğini söylüpor.

İktisadıyatımıza temas eden Gazi Hz. nin memleketin fikrî ve iktisadî inkişafında yüksek terakki olmasına çalışmak milletin mefkûresi olmalıdır. Vatanın her tarafında ziraat institüleri, zirai kooperatifler tesisi, hakiki efendimiz olan çalışkan Türk köylüsünün ihtiyacı olan toprağın verilmesi lüzumunu söyliyerek milli iktisadiyatımıza bütün nazarı dikkati celbediyor.

Medeniyetin her sahasında bize mürşitlik eden inkılâpçı reis adliyemizin en asri ve medenî Avrupa kanunlariyle mücehhez olduğunu, basiret ve adaleti tatpikte gösterdiği dikkat, sühulet, hassasiyet milletin huzur ve ihtiyacını her arızaya karşı masun bulundurabilecek vaziyettedir diyor, memleketin sıhhatine ehemmiyet verildiğini, harici siyasetimizin sulh ve itilâf prensiplerine istinat ettiğini, Türkiye Cumhuriyetinin sulhun muhafazası için elinden gelen fedakârlığı yaptığını, ticaretimizin gün geçtikçe "normal„ leştiğini, Türk sermayesinin çoğalmağa başladığını, deniz ticaretimizin inkişaf ettiğini Türk milletine göğsünü iftiharla gererek bildiriyor.

Sakarya, İnönü, Dumlupınar gibi tarihin kaydettiği en büyük zaferlerin başkumandanı, Cumhuriyetin (kara, deniz, hava) kuvvetlerinin her türlü taktire layık olduğunu, nafia proğramımızın bu sene de faaliyetle dolu olduğunu, şimdiye kadar ihmal ve gadre oğrayan yurdumuzun demir ağlarla örüldüğünü, yeni yollar açıldığını, nafıa siyasetimizin ana hatlarından birini "su„ işleri teşkil ettiğini, mali vaziyetimizin iyi ve hisaplı idare edilmesinden sağlam olduğunu, devlet bankası teşkili, iş, tekaüt kanunlarının hazırlanmakta olduğunu zikrediyor.

Büyük dahî bütün benlikleri bir an için tecrit eden temiz bir sesle maarif siyasetimizin gayesi yalnız tahsil çağındakileri değil herkesi okutmak olduğunu, meclisin en mühim eserinin bu olduğunu, yüz binlerce vatandaşı ehaletten kurtaran yeni harflerin her tarafta sevinç ve memnuniyetle karşılandığını, halkı okutmak meselesine her şeyden ziyade ehemmiyet verildiğini, bu harflerin milleti parlak bir istikbale götüreceğini söyliyerek büyük inkılâp meclisine muvaffakiyetler temenni ediyor.

Gazinin bu nutku her cihetten mükemmeldir. Türkiyenin dört köşesine dağılacak, her kesi her şeyden ziyade alâkadar edecektir. Nutku okuyan her fert kalplerinde cumhuriyetin kıymetli banilerine karşı bir kat daha hörmet, itimat, samimiyet hissedecektir. Peygamberin bile gösteremediği mucizeyi yaratan, ölüm döşeğindeki "hasta adam„ a can, kan, saadet veren, istipdalı yıkan, sultanatan, atalet yuvası medreseleri kapatan, milleti asırlarca yattığı cehalet yatağından kaldıran "Dehasile en büyük„ "réalité„ leri meydana getiren Türk milletinin büyük timsali her hâlde bu yüksek gayelerinde muvaffak olacaktır. Millet her an kendisile beraberdir.

Sıhhî bahisler

Sporla zorlanmış kalp

Yazan. Dr. Rusçuklu hakkı

Sporla uğraşan gençler arasında kalplerinin bozukluğundan şüphelenenler, telâş edenler görülmektedir. Bilhassa onları teskin ve tatmin için bir, iki makale yazmak lüzumunu hissettim.

İnsanın vücudundaki etler sporun temeli sayılır. Spor hareketleri, nefselemirde her şeyden önce etlerde faaliyetin artmasından başka bir şey değildir. Lâkin faaliyet sırf etlere münhasır kalmaz, diğer azaya da sirayet eder. Çünkü bedenin düzenini temin için uzvlar arasında sıkı bir tesanüt vardır. Bedendeki bir et parçası işlerken muayyen bir zaman zarfında içinden işlemediği esnadakinden beş misli fazla kan geçer.

Bu hesaba göre vücudun hareketi esnasında kalbin bir dakikada damarlara sürdüğü kanın miktarı bilmecburiye artar. Şu halde spor hareketleri yaparken kalp muayyen bir zaman zarfında damarlara, etlere istirahat zamanındakinden fazla mikdarda kan sevk edecek kalbin içinden ziyade mikdarda kan geçecektir. Etlerin hareketle sıkışıp tekallus etmesi de damarları sıkıştırarak kanın gerisin geriye kalbe dönmesini hızladırır. Kalbe gelen kanın bu suretle artması ehemmiyet verilecek bir keyfiyettir.

İstirahat esnasında bir dakika zarfında kalpten üç, beş litre şiddetli riyaziyet temrinleri esnasında yirmi litre ve bazı müdekkiklerin hesaplarına göre sükûn zamanında beş-sekiz; zorlu hareketler esnasında yirmi dört litre kan geçiyor.

Her defa sıkıştıkça attığı kanın artması spor hareketlerinde kalbin hacmen büyümesini intaç eder; attığı kanın artmasına mukabil kalp genişliyerek yeni faaliyet şartlarile uyuşur. Bu genişleme keyfiyeti hakkında neler düşünülüyor?

Sporla, jimnastik idmanlarile uğraşanların kalplerinin büyümekte olduğunu müdekkikler müttefikan söylüyorlardı. Ancak, son zamanlarda atletler ile cihan harbine girmiş olanların kalpleri rontken şuaı ile muayene olundu ve kalplerinin tabiî olduğu görüldü. Bu tecrübelerin neticesinde öyle kuvvetli bir kanaat hasıl olmuştur ki spor temrinlerinden jimnastik ekzersislerinden sonra kalbin büyümesi keyfiyeti bugün vukuu kat'î surette muhakkak bir hadise gibi bir münakaşa zemini olamaz.

Sporcuların hemen faaliyeti müteakip kalp üzerine icra ettikleri tesire gelince, savaşmak ve çabalamak esnasında kalp genişliyor; istirahat edince genişlikten eser kalmıyor.

Kalbin genişlemesi bazan hastalık halinde şiddetlenerek "zorlanmış kalp„ namı altında ehemmiyet kesbeder. Bunun ölüme kadar dayanıp dayanamıyacağı uzun münakaşalara sebep oldu. Bu hususa dair yapılan tecrübelerden şu netice çıkmıştır: Çok yorgun düşmüş insanlarla hayvanların ölümüne, yorgunluk neticesinde peyda olan zehirlerle vücudun zehirlenmesinden mütevellit arızalar sebep oluyor; bu gibi vak'alarda kalbin bozulmuş olduğuna delâlet edecek alâmetlere tesadüf edilmiyor.

Fırsat düştü, altı sene mütemadiyen, her sene, on dört yaşından on sekiz yaşına kadar beş, altı yüz çocuğu muayene ettim; muayeneler rontken şuaile de kontrol ediliyordu; içlerinde futbolcular, atletler, boksörler vardı. Spor tesirile kalpleri zorlanmış olanlara pek ender tesadüf ettim. Sporla kalbin zorlanması, bir arıza, bir kazadır. Ender olarak vukubulan bir kaza...

Spor tesirile damarlarda tansiyonun artıp eksilme ehemmiyetle takip olunacak bir meseledir. Yine spor tesirile kalbin ahengi bozulur; gelecek müsahabede bundan bahsedeceğim.

Sözün kısası sporların kalp üzerinde hasıl ettikleri teamüller: "adam sen de, gelip geçici şeyler!...„ diyerek ehemmiyet verilmiyecek hadiselerden değildir. Bugün gelir geçer; yarın... Yarın olabilir ki geçmeyiverir. Bugün bir dereceye kadar tabiî addedilen zararsız bir teamül yarın tabiilik hududundan çıkarak hastalık halini alabilir. Onun için sporların sıkı, uyanık bir tıbbî nezaret altında bulunması icap eder. Ölçülerek biçilerek yapılan sporlar şahsı, ırkı islah eden vasıtaların ön sırasındadır; onlardan hakkıyla istifade edeonlardan hakkile istifade edebilmek için tıbbın, hıfzısıhhatin, hattâ bediiyatın icabatına uygun olarak yapılmaları lâzım gelir. Yoksa, Hintli şairin dediği gibi: "Gemiyi fırtınalarım içine sürersen dümeni parçalarsın!...„

Dr. Rusçuklu HAKKI

Küçük Hikâye

Hastalık!

3 Perdelik asrî dram

Birinci perde

«Vaka, bu günlerde Şişlide bir apartımanda cereyan edecek.»

Sabah; hanımefendi elindeki gazeteyi okur:

Hanımefendi — okuyarak — Rahatsızlığını kemali teessürle haber verdiğimiz meşhur avukatlarımızdan Naci Feza beyin ahvali sıhhiyesi vehamet kesbetmektedir. Evvelâ nevrasteni olarak teşhis edilen hastalığı, henüz anlaşılamamıştır. Doktorlar ilk teşhislerinde aldanmış olduklarını anlamışlardır. Rahatsızlığın, müthiş bir ambara gastrik olduğu tahmin ediliyor. Naci Feza bey beraet kazandırdığı 1400üncü müvekkilinin şerefine çektiği mükellef ziyafetten sonra hastalanmıştır... Kıymetli avukatımızın vaziyeti sıhhiyesini her gün karilerimize bildireceğiz (hanımın gözleri yaşarır) Zavallı adam !.... İnşallah kurtulur.

İkinci perde

(Aynı dekor. Bir gün sonra)

Hanımefendi — Gazetesini okur — « Apartıman kiraları ucuzlayor «Yalan!» gayrı mübadillerin işi bitiyor, « Yalan, onların işi çoktan bitti!» Naci Feza beyin sıhhatı. «Dikkatle okumağa başlar» Kıymetli avukatımız Naci Feza beyin vaziyeti sıhhiyesi gene vahimleşti. Bu gün, ikinci bir konsültasyon yapan doktorlar, ambara gastrik teşhisinde de yanıldıklarını anlamışlardır.

Naci beyin, hararetli bir müdafaadan sonra soğuk aldığı ve bu hararetten mütevellit soğuk algınlığı neticesi grip olduğu tebeyyün ediyor. Bu residivant ve proteiform girp (hanım elinden gazeteyi atar) Proteiform!.. Ey vah!...

«Adeta baygınlık geçirir»

Üçüncü ve herhalde sonuncu perde

(Aynı dekor. Bir gün daha sonra.)

Hizmetçi odaya elinde gazete ile girince, üzerine atılır; tabif gazetenin. Heyecan içinde okumağa başlar:

Hanımefendi— Bu gün, Naci Feza beyi tedavi eden doktorlar, operatör N. Temel beyi davet etmişler ve konsültasyonda bu hazik tabibimiz de bulunmuştur. Temel bey hastalığı apandisit olarak teşhis etmiş ve derhal ameliyatı yapmıştır. Kıymetli avukatımız, bir iki güne kadar müdafaalarına başlıyacaktır. «Oh!... Çok şükür!.»

«Hanımefendi kalkar, yemek odasında uyuyan kocasının beynine, bir brovnik tabancasiyle altı el kurşun sıkar....»

Nakleden

Selâmi İzzet

TİYATROLAR ve SİNEMALAR

ŞEHREMANETİ HALKEVİ SALONU

Tepebaşı tiyatrosunda bu akşam saat 21 30 da yalnız muallimlerle talebelere

Hırçın Kız
5 Perde

Cuma gürleleri matine saat 13,30 da her cumartesi akşamları için fiatlarda tenzilât yapılmıştır.

BAKKALLARI DAVET

Bakkallar Cemiyetinden:

Cemiyetimize kayıtlı bilûmum esnaf Beyazıtta Veznecilerde Darülfünun konfrans salonunda teşrinisaninin beşinci cuma günü saat 13te bir içtima yapacaklardır. Bu içtimada rakı satışının son aldığı şekil ve bilhassa esnafa karşı gösterilen müşkülâtın ve haksızlığın izalesi esbabı, bakkallar kooperatifinin işe başlaması ve Ticaret odası kayıt işi ve makarna fiatı mes'elesile halkın menfaatine müteallik diğer bazı mevat görüşüleceğinden esnafın o gün behemehal içtima salonunda bulunmaları menfaatleri iktizasından olduğu beyan olunur.

İttihadı Millî

Türk sigorta şirketi

Harik ve hayat üzerine sigorta muamelesi icra eyleriz. Sigortaları halk için müsait şeraiti havidir 2

Merkezi İdaresi: Galatada Ünyon Hanındadır

Acentesi ulunmayan şehirlerde acente aranmaktadır

Telefon: Beyoğlu - 2003

Manisa vilâyetinden:

İsimleri zirde gösterilen yollardaki imalât inşaat hizalarında muharrer keşif evvelleri üzerinden (balâda gösterilen saatlara) 30 Teşrinisani 929 tarihine müsadif cumartesi günü ne kadar müddetle ve kapalı zarf usulile münakasaya çıkarılmış olduğundan fazla tafsilât almak isteyenlerin müddeti mezkûre zarfında vilâyet Nafıa baş mühendisliğine müracaatları ilân olunur.

* * *

Yapılacak ameliyatın nev'i	Bedell Lira	keşif K.	
57+368—60+218 kilo metreleri arasında maa temel tabakası şosa inşası ve 30 metre tulünde istinat duvarı inşası	18582	83	Borlu - Demirci
Bu yolun muhtelif kilo metrelerinde otuz metre tulünde harçlı kârgir istinat duvarile iki adet 0,60 beş adet bir bir adet üç metre açıklarında beton arme menfez inşası.	8303	81	Borlu - Demirci
Bu yolun 3+500—4+900 kilo metreleri arasında 1400 metre tulünde kırma taş ve bilokaj ferşile silindirajı.	14684	46	Kırkağaç-Gelenbe
Bu yolun 12+000—14+000 kilometreleri arasında iki metre tulünde kırma taş ve bilokaj ferşile silindirajı	13325	60	Akhisar - Mermere
19+345—20+345 kilo metreleri arasında bir kilometre tulünde bilokaj ve kırma taş ferşile siilindirajı	12146	30	Manisa - Akhisar
10+000—12+902 kilometre-arasında 2902 metre tulünde cem'an 26,60 metre tulünde on beş adet muhtelif açıklıklarda beton arme menfez inşası.	17800	72	Salihli - Borlu

Kırkağaç-Glenebe yoluna ait teklif mektupları 30 Teşrinisani 929 tarihine müsadif cumartesi günü saat on dörtte! Akhisar-Mermere yoluna ait teklif mektupları yevmi mezkûrda 1-2 14 de: Manisa-Akhisar yoluna ait teklif mektubu yevmi mezkûrda S. 15 de: Salihli-Borlu yoluna ait teminat mektubu 1-2 15 de: Borlu-Demirci yoluna ait teminat mektubu yevmi mezkûr saat 1-2 16 da kabul edilecek ve o saatlarda münakasaya başlanacaktır.

Deniz satın alma komisyonundan:

6792 kilo sığır eti kapalı zarf usulile ihalei katiyesi)3 kânun E. 1314 kilo kuzu eti kapalı zarf usulile ihalei katiyesi)929 salı günü saat 14 te

6228 kilo süt münakasai aleniye ile 3-Kânunuevvel-929 salı günü saat 14,5 da

26189 kilo Ekmek aleni münakasa ile 3 - Kânunuevel - 929 salı günü saat 15 te

9086 kilo 8 kalem sebze münakasai aleniye ile 4 -Kânunu E.- 929 çarşamba günü saat 15,5 de

Heybeli ada deniz lisesi talebe ve afradın iaşesine muktazi balâda muharrer erzak hizalarında muharrer gün ve saatta ihalesi icra edilecektir. Şartnamelerini görmek isteyenlerin her gün ve vermek isteyenlerin yevmi ihalede muharrer saatta Kasımpaşa da deniz satın alma komisyonuna müracaatları.

İcar müzayedeleri

Yeni köyde penaiye mahallesinde köy başı sokağında 89 - 95 numaralı hane şehri 15 lira ve mezkûr sokakta 89 - 97 numaralı dükkân şehrî 10 lira, mezkûr sokakta 89 - 99 numaralı hane şehri 20 ve 91-101 numaralı dükkân şehri 25 lira ve mahallei mezkûrenin vapur iskelesi sokağında 93-1 numaralı dükkân şehri 10 ve 93-3 numaralı dükkân şehri 25 lira ve 93-5 numaralı dükkân şehri 25 ve 93-9 11,13,15 numaralı dükkânlar şehri altışar ve 17 numaralı dükkân şehrî 18 lira ve mahallei mezkûrenin birinci sokağında 9-3 numaralı dükkân şehri 6 ve 1-5 7,9,11 numaralı haneler şehri on ikişer lira ve vapur iskelesi sokağında 93-7 numaralı hane şehri 35 lira bedeller ile bir sene müddet ve müşahere suretile icara rapt edilmek üzre 21-11-929 tarihine müsadif perşembe günü saat 14 te müzayedeleri mukarrerdir talipler % 7,5 hesabile teminat makbuzlarile Emvali metruke icar komisyonuna müracaat eylemeleri.

"Milliyet„ in edebi tefrikası: 88

AŞK GÜNEŞİ

Etem Izzet

— Nasılsın kızım?

— Çok teşekkür ederim efendim.

— Yemeği burada mı yiyecek sin?..

— Müsaade ederseniz...

— Hay... Hay! Ama akşam beraber... Artık iyisin.

—Hatta yarın çıkacağım efendim.

— Çok iyi edersin...

Hamra Baş hekimin yanına bir az daha sokuldu; cesaret istiyen, yüz istiyen zayıf bir sesle:

— Beyfendi, bu gün ne olur müsaade etseniz de Hasanı görsem.

dedi. Baş hekim eziyet vermiyen, kalp kırmıyan tatlı bir tebessümü yanaklarında dağıtarak:

— Yooo... Sen iyileştin ama. O daha değil. Bir iki gün daha.. dedi... Hamra boynunu büktü:

— Peki....

Ve.. Baş hekim:

— Ben Nihat beye her gün soruyorum, Hasan çok iyidir Ama işte bu bir iki günü geçirmesi lâzım. Ondan sonra hasta konuşabilecek, acı duymayacaktır. Fakat gene heyecan duymamak birinci şart. En küçük bir heyecanın sademesine dayanamaz...

diyerek Hamranın suratını okşadı, odadan bir baş selâmıyle çıktı:

— Hadi allaha ısmarladık...

— Teşekkür ederim beyfendi..

Başhekim odadan çıktıktan sonra, Hamra:

— Bir iki gün daha....

diye boynunu cendereye kaptıran insanların zoruyla mırıldandı ve geniş bir nefes alarak sekiz dokuz gündür elini sürmediği defterini aradı.. O defter ki artık büyük bir cilt ve bu gün bir roman!..

.....

Hamra bir an sonra karyolasının yanına sıkıştırdığı küçük tahta masasının üzerine kapanmış yazıyordu...

19 Eylûl 1922..

Hasan dirildi!

Hasan hastaneye geldi..

Hasana ameliyat yapıldı.

Hasan yaralı yatıyor ve:

— İzmir...

— Anne.

— Gazi!..

diye sayıklayor..

Ben bütün harbleri gördüm.

Hayret!

Hâlâ aklım bunu almıyor. Beynim bu inanılmaz hadise karşısında o kadar küçük kalıyor, o kadar darlaşıyor ki!

Geyve akmından sonra ne oldu, nereye gitti, ne yaptı, beni nasıl kaybetti, Dumlupınara nerden geldi, nasıl yaralandı, nasıl hastanede karşıma çıkıverdi? Bütün bunlar bir sır...

— Aceba o değil mi?..

desem olmaz. İyi hatırlıyorum. Göksündeki bene varıncaya kadar her şey onundu. Onun ağzı, onun dudakları, onun çenesi.

Şu doktorlar da ne aksi adamlar! Bırakmıyorlar ki gideyim, göreyim. Bu gün Başhekim bile:

— Olmaz daha iki üç gün geçmeli.....

dedi. Hele Nihat bey hiç lafını ettirmiyor:

— Bu günlerde imkânı yok. Hasta ölür...

diyor. Fakat görsem de görmesem de muhakkak ki o Hasandır. Başkası olamaz. İyileşip konuşabilecek hâle gelinceye kadar diş sıkıp bekliyeceğim. Buna karar verdim. Çaresizlik. Onun yaşamasını istemek, onun yaşadığını görmek benim için en ileri arzudur. Onun içindir ki doktora yalvarıyorum:

— O ölmesin!..

Nihat bey:

— Korkma ölmiyecek...

diyor, ona yeniden can vermiş bir halık gururuyla beni temin ediyor.

Hakkı da yok değil. Hasan ölebilirdi.. Ve... Bu ölüm olduğu anlarda ben Hasanın yeni öldüğünün farkında bile olmazdım. Hasanı onun iyi hekimliği, cesaretle yaptığı ameliyat kurtardı ve o muvaffakiyetin gururu bana onu tanıttı:

Eğer Nihat bey bana:

— Gel bak ölümden kurtardığım hastama...

Demeseydi, beni gururunun şahidi tutmak istemeseydi Hasanın o loş, beyaz gölgeli odada yalnız başına inlediğini nerden bilecektim. İşte hep tesadüfler. Onun hastaneye gelişi bile benim bir tuhaflığıma rastgeldi, o gece yorgunluktan baygınlık geçirecek hale düşünmeseydim:

— Daha epi ağır yaralılar var. Hele bir tanesi çok ağır..

Dedikleri zaman Hasanı da görecek, yüzü gözü sargı içine alınmadan onu tanıyacaktım. Belki o ânda daha fena olacak, yalnız düşüp bayılmakla kalmıyacaktım. Halbuki şimdi ümit var. Hem kuvvetli bir ümit. Doktor:

— Yaşayacak. Yalnız gözlerinin açılıp açılmıyacağı hakkında henüz fikrim yok..

Diyor, yaşasında gözleri açılmasın zararı yok. Eğer Hasan beni aldatmadiyse, benim tanıdığım, benim tapındığım ve gönül verdiğim ideâl Hasansa, beni büyük bir imkânsızlık içinde kaybettise ben onun yalnız rahat nefes almasını bile kendi ideâl sevgimiz için kâfi bulurum! Fakat aldatmak ve aldanmak! Bunu telâffuz etmeye bile dilim varmıyor!

Zavallı Hasancık! Şimdi o beyin yaralarından, göz ağrılarından kim bilir ne kadar iztırap çekiyordur. İçimden kan gidiyor ama ne yapayım?. Beklemek, iyi olması için çırpınmaktan başka elimden ne gelir?

Bekliyeceğim, bekliyeceğim İnsanın yarı canının bir başka odada iztırap çekmesi çok dayanılmaz şeymiş!

— O artık öldü...

Dediğim zamanlar bu kadar acı duymamıştım.

— Hasanın davası var. İki sevgiyi bir edip oraya veririm...

Dedim, teselli buldumdu. Halbuki şimdi.....

(Bitmedi)

Iktisadi haberler

Cezayı naktî verecek tacirler

Ancak 70 kişidir. Bunlar taahhütlerini ifa etmezlerse icraya müracaat olunacaktır

İstanbul Ticaret Odası idare heyeti dün sabah toplanmıştır.

Vaktinde kayıt ücretini vermedikleri için ceza olarak iki misli ücret istiyen mecbur tutulan tacirlerin ekseriyetisi tarafından vukubulan müracaatlar bu içtimada tetkik edilmiştir.

Bunlar arasında mazereti dolayısile taahhüdatını ifa edemediği anlaşılanların naktî cezadan affi tekarrür etmiştir. Nakkî ceza ita etmesi lâzım gelen (70) kadar tüccara tebligat yapılmıştır. Bunlar bir aya kadar Odaya müracaatla taahhütlerini ifa etmedikleri takdirde borçlarının tahsilini temin etmek üzre İcra dairesine müracaat edilecektir.

İdare heyeti, beşinci derece tüccar sınıfının ihdası dolayısile vaziyetlerinin yeniden tespiti lâzımgelen 4,000 tacirden 500 üne ait tetkikatı bitirmiştir. Diğerleride yeni sene iptidasına kadar ikmal edilecektir.

KAMBİYO BORSASINDA DÜNKÜ MUAMELELER

Dün Borsada İngiliz lirası 1033 kuruş yirmi paradan açılmış ve 1034 kuruşa kadar yükseldikten sonra 1031 kuruş 20 parada kapanmıştır.

Borsa işlerinin durgun olması, ithalât tacirlerinin ödemesi lâzımgelen bono müddetinin henüz bitmemesinden ileri geldiği ve ancak iki ay sonra borsada kambiyo işlerinin çok artacağı söylenmektedir.

Geçenlerde Maliye vekâletinin daveti üzerine Ankaraya giden borsa komiser vekili Hasan beyin bugün şehrimize avdeti beklenmektedir.

Altın 897 kuruştur.

Dün İstikrazı dahili ve Düyunu muvahhade tahvilâtı üzerine hiç muamele olmamıştır.

İş bankası hisse senedati 11,40 liradan, Anadolu demiryolları hisse senedatı 24,40 tan muamele görmüştür.

Anadolu demir yolları birinci ve ikinci tahvilâtı 37, üçüncü tahvilâtı 39 liradır.

HALICILIK MÜTEHASSISI İZMİRE GİTTİ

Sanayi ve maadin bankası tarafından halı iplik fabrikalarının ıslahı için Avrupadan getirilen Cekoslovakyalı mütahassıs dün İzmire gitmiştir. Bu ecnebi mütahassıs İzmirde halıcılık tetkikatı için teşkil edilen heyetle birlikte Kayseri ve İspartadaki halı iplik fabrikalarına gidecek ve bu tetkikat yirmi gün sürecektir.

Çekoslovakyalı mütehassıs yün iplik gibi iptidaî maddelerin ıslahı vefabrikaların fenni, iktisadî ve idari vaziyetleri hakkında bir rapor hazırlayacaktır. Bu rapor nazarı dikkate alınarak fabrikaların esaslı surette ıslahı cihetine gidilecektir.

OKTRUVA TARİFESİNİN TADİLİ İÇİN ODADAN MÜTEHASSIS İSTENDİ

Dün Şehremaneti tarafından Ticaret Odasına müracaat edilerek oktruva tarifesinda yapılacak tadilât hakkında mutalâası alınmak üzre Oda namına Emanete murahhas gönderilmesi bildirilmiştir. Ticaret Odası riyaset divanı bugün toplanarak Şehre manetinin daveti dolayısile mütehassıslardan mürekkep bir heyet intihap edecektir.

Bu heyet yarın sabah Cemiyeti belediye idare encümenile temas ederek oktruva resminden şikâyet eden sinaî müesseselerin hukukunu müdafaa edecektir.

ŞARAP MÜTEHASSISI TETKİKATINI BİTİRDİ

Müskirat inhisarının getirdiği şarap mütehassısı, memleketimizin İzmir, ve havalisinde, Trakya'da yapmakta olduğu tetkikatını bitirmiştir. Bu tetkikatının neticesini yakında,bir rapor halinde müskirat inhisarı umum müdürlüğüne verecektir.

KIŞIN ETLERİN FIRLAMAMASI İÇİN

Hayvan borsası tetkikatına göre, bu kış et fiatleri, geçen senekinden ucuz olacaktır.

Et fiatlerinin kışın tereffü etmemesi için, büyük frigorifik tesisata ve konserve fabrikası tesisatına lüzum görülmektedir.

Bu suretle etleri uzun müddet muhafaza etmek ve bolluk zamanında mal toplayarak kışın tereffüün önüne geçmek mümkün olacaktır.

Mazbahaya sevkedilen koyunların tartılmasında randıman usulünün kabulü et fiatine 10 kuruş kadar tenezzül mucip olacağı kasaplar Cemiyeti tarafından tespit edilmiştir.

BİR FRANSIZ ŞİRKETİ TATİLİ FAALİYET ETTİ

Şehrimizde bulunan "Lasekanes kapitalizasyon,, ismindeki Fransız şirketi tatili faaliyet etmiştir.

ESNAF CEMİYETLERİ MÜMESSİLLERİ

Esnaf Cemiyetleri mümessilleri dün Halk fırkasında Emin Âli beyin riyasetinde toplanarak Esnaf Cemiyetlerine ait bazı işlerin tetkikile meşgul olmuşlardır.

* * *

Kambio Borsası 11/11/929

İSTİKRAZLAR

İstikraz dahili	097	37,50
Düyunu muvahhide	216	50
Hicaz ve İstanbul demir yolu	6	60

SENETLER

İş bankası	11	40
Anadolu demir yolu	24	40
İst. Tramvay. Ş.	73	50
İ. E. S. Şirketi		22,00
Bira Şirketi	30	15
T. Tütün A. Ş.	10	10
İ. Değirmen Ş.		34,50
İ. Değirmen Ş.	5	75
A. Çimento Ş.	29	50
İ. Telefon Ş.	27	75
Ş. M. Ecza Ş.	4	75
Ş. Hayriye	18	00

TAHVİLAT

Anadolu D. Y. 1. T.		36,40
Anadolu D. Y. 2. T.		36,40
Anadolu D. Y. 3. T.		28 00
Tünel şirketi		4,40,00
Elektirik şirketi		40,00
Rıhtım Şirketi		17 50
H. Paşa liman şirketi		—

ÇEKLER

Londra	1031 50,00	Newyork	0,47 31,25
Paris	11 60,50	Atina	36 33,00
Cenevre	2 43,75	Roma	09 02,50
Bükreş	25 25,00	Amsterdam	01 17,00
Brüksel	3 37,75	Sofya	05 25,00
Prag	15 92,50	Berlin	1 98,50
Viyana	3 36,00		

* * *

Ticaret ve Zahire Borsası 11/11/929

Buğday	AZAMİ K. P.	ASGER K. P.
Yumuşak	15,05	16,30
Sünter	15,00	15,30
Kızılca	—,—	— —
Sert	15,00	15,30
Döküme	—,—	—,—
Yumuşak mahlut	— —	— —
Sert "	—,00	—,00
Romanya	—,00	—,00
Bulgarletan		

Hububat

Nohut	30,20	30,20	Kuşyemi 27,00 00,00

Un

Ekstra Ekstra	0000,00	0000,00
Ekstra	0000,00	0000,00
Birinci yumuşak	0000,00	0000,00
Birinci sert	0000,00	0000,00
İkinci	0000,00	0000,00
Üçüncü	0000,00	0000,00
Razmol		
Kepek		
Paspal		

Zahire

Çavdar	13,00	00,00
Arpa	09,30	10,00
Mısır	09,20	00,—
Yulaf	00,00	00,00
Keten tohumu	25,20	00,00
Fasulye	22,00	23,00
Mercimek	00,00	00,00
Nohut	00,30	00,00
Börülce	00,00	00,00
Bakal	00,00	00,00

* * *

İstanbul Hayvan Borsası 11/11/929

Diri satışlar

Cinsi	Adet	Kilo asgari	fiyt azami
Kıvırcık	419	24	32
Dağlıç	378	26	30
Karaman	0817	25	31
Kuzu	000	00	00
Keçi	095	17	18
Karayaka	000	00	00
Sığır	206	08	28
Dana	06	12	17
Manda	06	05	12

Et satışları

Cinsi	Kilo Asgari K.	Kilo Azami K.	fiatı Asgari K.	fiatı Azami K.
Kıvırcık	24	96	00	00
Dalıç	00	00	00	00
Karamaa	19	00	94	14
Kuzu	00	00	00	00
Keçi	23	40	39	00
Karayaka	00	00	00	00
Sığır	00	00	00	00
Dana	00	00	00	00
Manda	00	00	00	00

Tayyare piyankosu

Dün kazanan numaralar

Dünkü keşidesinde kazanan talihliler kimlerdir?

Tayyare piyankosunun dördüncü keşidesinde kazanan numaralar şunlardır:

15,000 lira kazanan numara

55,494

12,000 lira kazanan numara

37,377

2,500 lira kazanan numaralar

35572	27339	16506	37089
2717	3410	3622	12305
32934	58950	35737	27132

500 lira kazananlar

50528	12948	10614	29145
52628	44722	20088	33802
31089	1577	40307	49453
56360	11704	35602	8385
20412	21616	14275	45265
11388	20261	2461	

250 lira kazananlar

6082	39884	9707	38902
20688	470	44678	38484
30977	57557	17335	47377
46649	43173	5026	13225
22202	4058	16567	33497
6384	25105	48752	26593
42087	55254	1394	55144
3785	56650	53779	16173
41502	26763	36359	43152

150 lira kazananlar

18669	21992	48391	35006
33999	55074	509	36791
22783	48120	40718	10662
22586	22873	32975	12970
11078	24384	3351	46662
8665	18665	8902	26036
58903	5016	33521	58203
5391	30858	59545	11392
39895	28998	32804	35963
3340	34253	27862	16650
40868	11367	10031	9859
15770	52814	3558	17462
19182	54834	57426	8520
20299	55536	30302	58929
24467	45132	22340	52215
13990	51424	52167	57456
31944	33979	29903	34927
354	39526	6167	27100
57960	5060	12834	28800
52579	6136	9520	29727
11179	43610	22554	10271
18617	40160	22955	10874
8751	24674	31377	13469
5868	11421	1600	4331
20876	15135	17826	12694
34833	27864	39955	3621
919			

80 lira kazanalar

36476	3998	29322	6093
3068	15700	45721	28302
57844	5182	28367	12589
38429	32901	29051	30653
57542	49580	46284	33900
23894	20157	24258	29298
8033	54759	21427	25565
36134	10173	25755	59717
43101	20822	1809	37369
5837	53854	31274	8622
12929	5438	53340	1700
4585	56736	47242	45405
7581	56686	59206	50864
33143	47823	18678	18907
3997	54418	46603	50217
41998	35684	53381	59007
55335	21500	7539	23069
30170	22591	39375	3003
36874	33037	37136	48931
51715	55616	12554	41329
27284	10421	41188	40907
29081	20496	44144	31541
26955	33184	7368	56015
59030	55955	18845	49050
41839	47047	14087	18038
9850	32262	58492	48513
12438	37259	57013	46594
23207	4274	51023	11486
43303	15347	32831	1407
5765	55423	20221	17853
12381	5731	26801	28740
58361	35625	13217	8410
25373	34232	49525	6635
10580	57082	35806	57891
650			

50 lira kazananlar

52485	8595	39848	48889
18424	16366	29302	40015
41957	16024	8242	6537
35183	12224	45504	49623
31797	41406	30657	24696
43688	13881	4261	22745
21228	20892	35391	7913
25039	48799	25786	17341
47359	23929	40340	49846
5353	51826	4289	38428
11993	44092	29098	25004
52483	41401	16302	45950
17315	4707	5630	5964
45525	39595	49549	45858
41459	52639	58748	50510
44806	52639	58748	50510
44806	38744	10682	35450
53651	58084	28575	29676
19318	5572	53539	19040
58060	15980	15225	9481
26341	29682	34498	13884
199	41550	55801	54792
7468	22160	24729	19732
57121	2603	19797	32525
56025	27547	45090	23998
15519	50388	1033	23707
39996	28801	49073	4514
22010	33818	33586	37757
18382	35366	48184	33443
28643	15008	9962	28563
52234	39871	22249	27719
35644	57093	39494	42003
27968	45991	47837	9065
41090	12736	12935	5049
33493	42519	21443	54800
50468	29413	37735	7622
22128	4542	7957	40168
16902	3723	20662	24462
36875	48026	5369	25045
3828	31165	56038	21615
54587	52339	52324	52296
5403	6277	12353	21164
57975	22790	44843	53714
10250	407	55733	3909
5421	4800	49198	32466
44228	46322	4100	36788
17210	51014	37291	28137
4622	33786	55386	8563
41654	31895	34945	39026
38382	26536	37499	10138
12374	36665	21748	21447
6380	4933	34098	38928
52031			

Maarifte

Millet mektepleri Gidip okumayan kalmıyor

Millet mekteplerinde tedrisat devam etmektedir. Tehacüm ilk günlere nispetle çok fazla artmış bulunduğundan yeniden mektepler açılmaktadır.

Alâkadar bir zat Millet mektepleri hakkında demiştir ki:

— Talimatnamenin gelmiyenler hakındaki müeyyidenin tatbikine lüzum kalmadan halkımızın gösterdiği tehacüm ve alâka şayanı takdirdir.

Bugün Millet mekteplerinin adedi 800 ü bulmuştur. 10 gün zarfında 100 şube açtık. Bir iki ay sonra bu rakkam 1000 e çıkacaktır.»

Orta tedrisat müfettişleri de kısım kısım Millet mekteplerini teftişe başlamışlardır.

AVRUPAYA GİDECEK MÜFETTİŞLER

Maarif vekâleti orta tedrisat müfettişlerinden Hasan Âli ve Reşat Şemsettin beyler meslekî tetkikatta bulunmak üzre vekâletce Avrupaya gönderilecekler dir. Müfettişler hareket için emir beklemektedirler.

MAARİF EMİNLİĞİ

Maarif eminliğine Behçet Bey vekâleten tayin kılınan müderris Ali Muzaffer beyin esaleten tayin edileceği haber alınmıştır.

Bu esalet emrinin bugün veya yarın gelmesi beklenmektedir.

MÜDÜR MUAVİNLİĞİ

Sait beyden inhilâl eden Maarif müdür muavinliğine henüz kimse tayin edilmemiştir.

Sait B. müterakim evrakın tasfiyesile meşgul olmaktadır.

HARİCİYE NAZIRININ FİKRİ

LONDRA, 11 (A. A.) — Hariciye nazırı M. Henderson İngiltere hükûmetinin cihan sulhunun en iyi amili telâkki etmekte olduğu Cemiyeti Akvamı bütün kuvvetile tahkim ve tarsin etmeğe karar vermiş olduğunu beyan etmiştir.

ZİRAAT TAYİNLERİ

İktisat vekâleti Ziraat umumî müdür muavinliğine tayin edilen İbrahim Tevfik B. şimdi Almanyada tetkik ve tetebbuda bulunuyor. İbrahim Tevfik B. 15 güne kadar avdet edeceğini bildirmiştir.

Almanyada tetkik ve tetebbuda bulunan İzmir sabık ziraat mektebi müdürü Muhiddin B. İktisat Vekâleti şubelerinden birine müdür tayin edilecektir.

Elhamra sinemasında

kemali muvaffakiyetle gösterilmekte olan

ÜÇ NİKÂH

filmin son iki gününden istifade ediniz.

TALEBE PRENS RAMON NOVARO

Talebi umumî üzerine

KAMÇILI MDENİYET

muazzam ve kuvvetli şaheser

Yarından itibaren

ALEMDAR SİNEMASINDA

KAZAK AŞKI

MÜSAMERE

Güzel san'atlar birliği müdürlüğünden:

14 Teşrinisani 1929 perşembe günü saat 17 de ikinci müsameremiz olacağından mensup aza ile davetlilerin teşrifleri.

İLÂN

%3 faizli, 1911 tarihli "Credit FONCİER EGYPTİEN" tahvillerinin, 1 Kânunusani 929 tarihinde icra kılınacak amortiye keşidesinde başa baş tediyesi tehlikesine karşı Osmanlı bankası Galata Merkezi idaresi ile Istanbul ve Beyoğlu şubeleri tarafından pek iyi şeraitle sigorta edileceği mezkûr tahvilât hamillerinin malûmu olmak üzre ilân olunur.

Zonguldak sulh hâkimliğinden:

Avukat Ömer Dürri Beyin Ahmet Faik Bey aleyhine yapdığı kiradan alacak ve kiralanan mağazanın tahliyesi davasından Faik beyin oturduğu yer malûm olmaması hasebile ilân ile tebliğat yapılmasına ve mahkemenin 28/11/929 Perşembe günü saat ona talikına karar verilmiştir. Mezkûr günde gelmediği veya vekil göndermediği halde gıyabında mahkemesi icra edilecektir.

Gebze icra dairesinden:

Mehmet Ali beye mea mesarifi müha 485 lira 89 kuruş e medyun Gebzenin haci Halil mehallesinden Kanber oğullarından Hanen efendi zevcesi Emine Nazmiye hanım tarafından ipotek irae eylediği Gebze çarşusinde ve İzmit caddesinde altmış hissede elli hisse foron mea bakkal dükkâni ve bir bap yemenici dükkânının altı hissede üçer ve ahır ve samanlık mea bahçenin nısıf hisseler müddeti zarfında tediyei deyn idilmediğinden emvali mezkûrenin furuhtı iktiza ettiğinden otuz gün sonra ihalei muvakkete on beş gün sonrade ihalei katiyesi icra kilinacağından ve emvali mezkûreye 500 liraya dain Mehmet Ali bey tarafından pey vazolunduğundan daha ziyadeye talip olanların ve malûmat almak isteyenlerin Gebze belediye münadisile İcra dairesine lüzumu müracaatları ilân olunur.

Dr. İhsan

Öksürük şurubu

Öksürük ve nefes darlığı için pek tesirli ilâçtır

Tursun beyin ala çam ormanın Sukuldak kıtasında mevcut 3654 - 070 metre mikaba muadil 3160 adet devrik ak çam eşcarının 300 kuruş bedeli esası ve kapalı zarf usulile 29/11/929 tarihinde ihalesi icra kılınmak üzre 31/10/929 tarihinden itibaren ve temdiden müzayedeye konulmuştur talip olanların saat 4 de Balıkesir Orman idaresine müracaatları ilân olunur.

MAMA

Dr. H. ŞİNASİ

Yavrunuzun en sıhhî gıdasıdır.

Doktor

Celal Rasim

Bahriye hastanesi cildiye ve zühreviye mütehassısı

—Kadın: Erkek—

Cilt, frengi, belsoğukluğu ve idrar yolu hastalıklarını en emniyetli usuller ve en elverişli şartlarla tedavi eder.

Adres: Beyoğlu, Mis sokak No 11 telefon Beyoğlu 730 her gün saat 8-10 14-20

Yarın akşam dördüncü sesli filminin mümessilesi

SICAK... ESRARIENGİZ... BİR AŞIKIN BÜYÜSÜ GİBİ... VE ITRIYATIN HAVAYI TATIR ETTİĞİ BİR YER olan

CAVADA...

" GRATA GARBO, NİLS ASTER ve LEVİS STONE „ nun temsili müşterekleri olan

ŞEHVET DİYARI

Filminin kısmı azamını vücuda getirmişlerdir. Önümüzdeki perşembe akşamı suare dögala olarak

ASRÎ SİNEMADA

İraesine başlanacak olan işbu muazzam şaheser için Maestro LEMISCE tarafından sureti hususiyede ruhnivaz musiki parçaları terennüm olunacaktır.

Yarın akşam

MELEK SİNEMASINDA

Dilber ve büyük yıldız

KORİN GRİFFİT ve en güzel ve dahi artist VİKTOR VARKONİ nin temsili güzinleri olan

Ledi Hamilton

Şaheserin iraesine başlanacaktır. Yerlerinizi evvelden temin ediniz Telefon Beyoğlu 868

Haka Film

NEVYORK; kabareleri, cinayetleri, ihtirasları ve aşkları ile

BROADW AY dır.

Technicolor sisteminde kısmen renkli olarak vücuda getirilen muazzam film. Önümüzdeki perşembe akşamından itibaren

MAJİK sinemasında

Yarın akşam

Elhamra sinemasında

Üçüncü sesli ve muazzam şaheseri olan

ZİFAF MARŞI

filminin ilk iraesi şerefine büyük gala (ERİK V. STROHELM) ve (FAY WRAY) in bu temsili güzinleri Viyananın Sent Etienne klisesi büyük orgları ve hey'eti muganniyesinin iştirakiyle bir harika teşkil etmektedir.

Haşiye — Fiatlarında hiç bir zammiyat yapılmamış olan bu müstesna gala için yerlerinizi evelden temin ediniz.

Piyanko keşidesi

Hilâliahmer Istanbul merkezinden:

15 teşrinisani cuma günü saat 10 buçukta Hilâliahmer Istanbul merkezi binasında Hilâliahmer San'at evi piyankosu çekilecektir.

Kıraat ve Havadis Sütunu

Bir dereceli intihap

Millet Meclisi gelecek sene için pek mühim bir kanun hazırlıyor. Bu kanuna göre artık meb'us seçilişi usulleri değişecek. Şimdiye kadar arayerde bir müntehibi saniler vardır. Bunlar, bizim namımıza gidip reylerini veriyorlardı. Artık buna hacet kalmıyacak.Sen, ben, o, hepimiz bütün millet kendi kendimize meb'uslarımızı seçeceğiz. Hükûmetimizin bu mühim kararı bu sene içinde Mecliste konuşulup bir karara bağlıyacak ve tatbikine gelecek sene içinde başlanacaktır.

Oksüz ve dul maaşları veriliyor

Üç ayda bir verilen tekaüt öksuz ve dul maaşları için hazırlık başladı. Kânunuevelin birinde maaşları dağıtmağa başlıyacaklar.

Bu aylıklarla beraber geçen aylarda kesilen paraların işlemiş ve işleyecek olanlarla 9 aylık kesirler hep birden verilecektir.

Fıkara çoçuklara gıda

İstanbul mekteplerinde nice fakir çocuğu var ki arkadaşları gülüşe oynaşa yemeğe giderken o zavallılar, bir kenarda boyunlarını büküp karınlarına taş basarlar. Hilâliahmer, bu yoksul yavruları bir kaç senedenberi karınca kaderince beslemeğe çalışıyor. Bu sene de sormuşlar, aramışlar. Mekteplerdeki muhtaç çocukların aşağı yukarı 3800 kadar olduğunu anlamışlardı.Bunlardan 1131 çocuğun listeleri gönderildi. Öteki mekteplcr de gönderince öğle tatilinde safraları kabarıp mahzun mahzun boyunlarını büken yavrucuklar, bir parça yemek yüzü görecekler.

Tapu müdürü

Tapu işleri umum müdürü bugün Ankaraya dönecektir.

Ceneral Dolaranın halıları

Hani Mübadele komisyonunun geçen sene ölen ceneral Delara isminde bir reisi vardı. Bu zatın İstanbulda kalan eşyaları arasından yükte hafif pahada ağır epeyce şeyler çalındı. Bunlar arasında bir çok kıymetli halılar, gümüş takımları filân vardır. Ceneral, hastalanıp memleketine dönerken eşyalarını bir odaya kilitleyip anahtarını da Marko ismindeki uşağına vermiş. Marko dün poliste soru sorguya çekildi. Gümüş takımlarının bazıları dün bulunup ceneralın kardeşine teslim edildi.

Kont Volpi

İtalyanın eski maliye nazırı Kont Volpi,Ankara seyahatinden pek memnun olarak İstanbula dönmüştü. Kont, bügün memleketi olan İtalyaya dönüyor.

Seyrüseefer müdürlüğü

İstanbulda otomobillerin geliş gidişini, bir nizama koymak vazifesile kurulan seyrüsefer baş memurluğu Şehremanetine bağlı bir Müdiriyet oldu.

Fırka müfettişi

Halk Fırkası müfettişi Hakkı Şinasi paşa bir kaç güne kadar Edirne taraflarına giderek oradaki Fırka şubelerini teftiş edecek.

İçki düşmanlığı ne halde?

İçkiye pek te o kadar düşkün millet değiliz ama arasıra, bazı da akşamd. . .an ak. . . şama parlatanlarımız bulunur. Yeşil Hilâl isminde bir cemiyet memlekette içki duşmanlığı yapıyor. Bu cemiyet bakınız ne düşünmüş: Rakının, şarabın filân fenalığından bahsederek nutuklar söyliyecek, bu nutuklar da plaklara alınıp gramofonlarda çalınacak!

Sonra bu cemiyet memlekette yavaş yavaş içki duşmanı gençler çoğaldığını görüyormuş.

Yunanın silahlanışı

Gazetemize Atineden gönderilen bir mektup var. Muhabirimiz Yunanın Salamis zırhlısını niçin almadığını anlatıyor. Büyük zırhlılar çok para sarfedermiş te ondan dolayı küçük gemiler alacak, tayyarelerini de çoğaltacaklarmış. Yunanın bu silâhlanışı gözümüzden hiç kaçmıyor.

Mütarekenin yıl dönümü

Umumî mütarekenin dün yıl dönümü idi. Bu münasebetle Büyük harpte galip çıkan milletler her tarafta ölülerini hatırlıyarak merasim yaptılar. İstanbulda da Feriköydeki Fransız mezarlığında bir kısım Fransızlar toplandı ve kilisede ayinler yapıldı.

Acıklı bir kaza

Dün Şişli tepelerinde acıklı bir otomobil devrilmesi oldu. Kaçakçılar adında bir oyunu sinemaya çekmek için Zincirli kuyu tarafларına giden Darülbedayi oyuncularının bindikleri otomobil devrildi ve oyuncular dan Sait Bey ağır yaralandı, Karakaş efendi öldü.

Halk sütunu

KARANLIKTA KALAN MAHALLE

10 Teşrinisani tarihli gazetenizde Emanetin bin elektrik lambası asmağa karar verdiğini yazıyorsunuz.

Mahallemiz Süleymaniye civarı Mehmet paşa ve Sarı Beyazıt mahallesidir. Şirket mahallemiz ahalisinden etek doloso para almakta lâkin işlek olan sokaklarımızda bir lamba asmıyor. Camiye giderken burun buruna musademe ediliyor. Fırka nahiyesine gidilirse feneri yakmak lâzım geliyor.

Bu şikâyetimizi neşretmenizi gazeteniz vasıtasile bütün mahalle halkı pek çok rica ediyorlar.

Topcu mutekait
A. HAMDİ

* * *

MAKARNA MESELESİ

Bir makarnacı imzasile aldığımız mektupdan:

Muteber gazetanızın 8/11/929 tarih ve 1343 numerolu nushasında (İhtikâr mı) serlevhası ile neşrolunan makalede güya makarna fabrikaları ihtikâr yapmakda olduklarından aleihlerinde tahkikat icrası zımnında Bakkallar Çemiyeti tarafından Şehremaneti İktisat müdürü Kemal Ömer bey efendiye müracaat olunduğunu ve mumaileih Kemal Ömer bey dahi makarna fabrikaları arasında bir trüst mevcut olduğu ve bunun tesiriyle fiatların yükseldiği anlasıldığı takdirde kasının yüzde yedi ticaret ile sattığı diğini okudum.

Ancak zannıma kalırsa mumaileih Kemal Ömer bey ef. işbu ihtikâr meselesi hakkında mukaddema bir çok tahkikat ve tetkikat neticesinde makarnada ihtikâr olmadığı kanaatini izhar eylemiş idi. Bunun ile beraber bu sene makarna maliyet fiatları geçen seneye nispetle daha pahalıya mal olduğu halde daha ehven fiatla satılmakda olduğu zirde gösterilen hisabdan anlaşılır söyleki:

Bugün makarna kırma unu kiyesi 26 kuruş, Mubaya üzerine 1° muamele vergisi kuruş 1,50, Ameleye imaliye masrafı kuruş 5, fira 3% kuruş 1, Satış üzerinden 2° muamele vergisi kuruş 2,50, makarnanın beher okkasının sermayesi 36, toptan satın alan müsterilere kuruş 38 dükkânlarına teslim Bakkallara 40 kuruş satılmaktadır.

Balada gösterilen işbu rakkamlardan anlasılaçağı üzre bir sene zarfında dört ay çalışan bir makarna fabrimıştır ki halis petrol satışına bir malın fiatlarının hangi cihetinde ihtikâr bulunduğunun lütfen izah ve irae edilmesini bilhassa rica ve istirham etmek vesilesiyle takdimi ihtiramat eylerim efendim.

Mektepliler sütunu

Beyaz ayı ile Cinler

Bir Danimarka masalı

Bir vakit (Fin Mark) şehrinde (Halovr) isminde bir adamın büyük bir beyaz ayısı var mış ve bu ayı bir çok marifetler, hünerler yapıyormuş. Bir gün o adam kendi kendine demiş ki: 'Bu ayı fevkalâde bir hayvan. Bunu Danimarka Kralına hediye etsem belki bana karşılık bir kese dolusu altın verir,, bunun için ayıyı yedeğine alarak Danimarka yolunu tutar.

Gider, gider nihayet büyük karanlık bir ormana gelir. Görünürde hiç ev yokmuş. Akşam olmuş, gece karanlığı basmış. Bunun için Halovr yerin üstünde ve ağaçların altında açıkta yatıp uyumaya korkmuş.

Düşünüp dururken kulağına bir ses gelir, dinler, bir odun kesicinin baltasının sesi. Hemen sesin geldiği tarafa gider ve gide gide ormanın içinde a-

Beyaz ayı — Vakitler hayır olsun dev.

çıklık bir yere gelir, bakar ki sahiden bir adam odun kesmek ile meşgul. Halovr kendi kendine der ki: " Bir yerde ki adam var, mutlaka içinde yatılacak bir ev de vardır,,.

— O, vakitlar hayrolsun!

Herif gözlerini büyük beyaz ayıya dikerek 'Vakıtlar hayrolsun!" der.

— Bu gece bize, şu ayı ile bana yatacak bir yeriniz, şöyle sığınacak bir yeriniz var mı? Bize bir parça da yiyecek verir misiniz? İsterseniz ücretini de veririm.

— Size hem yiyecek şey, hem yatacak yer veririm. Lâkin bu gece, bütün senenin gecelerinden müstesna olarak benim evimde kimse kalmaz, yoksa telef olmasından korkulur.

Halovr pek ziyade taaccüp ederek "Bunu anlıyamadım,nasıl oluyor öyle?,, diye sorar.

— Nasıl olacak? basbayağı. Bu akşam Sen Con akşamı. Her sene bu akşam ormanın bütün cinleri bizim eve gelir. Ben onlara bir ziyafet çekerim, bütün gece sabaha kadar yerler, içerler. Yalnız hep kendi kendilerine. Eğer o vakit evde yabancı birini bulurlarsa hiç şüphe yok onu parça parça ederler. Ben ve zevcem ev sahibi iken yine o gece evimizde kalamayız. İşte şimdi onun için bu geceyi burada ormanda geçireceğiz.

— Bu pek tuhaf şey! Siz öyle diyorsunuz ama ben yine istiyorum ki bu gece sizin evinizde kalıyım ve şu cinler nasıl mahlûklardır gözümle göreyim Onların beni parçalamaları meselesine gelince benim yanımda şu ayı oldukça dünyada hiç bir şeyden korkmam.

Oduncu telâş ile haykırarak şu cevabı verir:

— Hayır, hayır. Rica ederim böyle muhataralı bir işe teşebbüs etme. Bu geceyi bizimle burada geçir yarın yine evimize gideriz, olmaz mı? Korkulu rüya görmekten uyanık yatmak hayırlı değil mi?

Lâkin Halovr'un kulağına bu sözler girmez. Çünkü o gece mutlaka oduncunun evinde yatıp şu cinler nasıl şeylerdir görmek merakına düşer ve mümkin değil o meraktan vaz geçemez. Nihayet oduncu der ki:

— Pek iyi, madem ki sen başına gelecek şeyden korkmuyorsun, işte bizim evin yolu, buradan doğru git, biraz sonra bizim görünür.

Halovr teşekkür ederek gösterilen yola doğrulur; ayısile beraber gider, gider, nihayet oduncunun evine vasıl olur. Kapıyı açıp içeriye girdiği vakit bir de bakar ki oduncu hakikaten cinlere bir güzel zıyafet hazırlamış. Ağzının suyu akar. Alâ et, balık, bira, börek ve tatlılar, pirinç lapası, daha türlü türlü yemekler. Biraz birinden, biraz ötekinden alır ve ayıya da verir. Doyduktan sonra bir köşeye çekilip oturur ve cinlerin gelmesini bekler. Ayı da sahibinin yanına yatar ve uyur.

Biraz zaman geçtikten sonra ormanın bir köşesinden doğru bir büyük gürültü işitirler. Gûya bir çok halk böğürüyor, inliyor, ıslık çalıyor, haykırıyor. Gürültü gittikçe ziyadeleşir ve ziyadeleştikçe korkunç olur. Halovr korkmıya başlar, o kadar kendini zaptetmiye çalışır ama mümkin değil. Başından aşağı bir soğuk su dökülmüş gibi olur ve bütün tüyleri dim dik dikilir. Nihayet gürültü yaklaşa yaklaşa evin kapısına kadar gelince Halovr artık sıfırı tüketir, her şeyi unutarak yerinden fırlar ve büyük sobanın yahut ocağın içine girip kapısını da içerden iyice kapar. Fakat büyük beyaz ayı hiç gürültü falan duymaz ve horlaya horlaya uyur.

Halovr ocağın içine girip yerleştikten hemen sonra kapı pat diye açılır ve ormanın bütün cinleri içeri girer.

Büyükleri varmış, küçükleri varmış, semizleri varmış, zayıfları varmış. Bazılarının uzun kuyruğu, bazılarının kısa kuyruğu varmış, bazılarının ise hiç yokmuş. Bazılarının iki gözü, bazılarının üç, bazılarının da yalnız alnlarında bir gözü varmış. Hele biri varmış ki gayet uzun ve ince bir burnu varmış ve ona ötekilerin hepsi "Uzun burun,, derlermiş.

Cinler hep içeriye girdikten sonra kapıyı kaparlar ve sonra ziyafet masasının etrafına geçerler. İçlerinden en büyüğü dehşetli bir sesle şöyle bağırır: (Halovr'un yüreği yerinden oynar)

— Bu ne? bizden evel buraya birisi gelmiş. Yemeklerin hepsinden yemiş ve birayı yerlere dökmüş.

Uzun burun derhal etrafı koklamağa başlar. Sonra bağırarak der ki:

— Bizden evel buraya kim geldise yine burada. Hadi onu bulalım da parçalıyalım.

Cinlerin en küçüğü beyaz ayıyı göstererek:

— İşte o adamın kedisi burada yatıyor. Ne güzel kedi, ne güzel kedi! Pisi, pisi!

Diyip bir çatalın ucuna bir et

Oduncu ormandan odun kesmekle meşgul

parçası koyar ve beyaz ayının burnuna dayar.

Bunun üzerine büyük ayı şiddetle homurdanarak ayağa kalkar, cinlerin birine pençesile bir tokat atar, iyi saatta olsun odanın ortasında topaç gibi döner. Sonra uzun burun bir tokat yer, burnum kırıldı diye bağırır. En büyük cin de kulağına bir tokat yer, kulağı çın çın öter. Hasılı koca ayı bir sağa bir sola dönerek rasgeldiğine yapıştırır, yapıştırdığını devirir, nihayet bütün cinler kapıdan çıkıp bağıra bağıra kaçarlar.

Böyle hepsi defolup gidince Halovr ocağın içinden çıkıp kapıyı kapar ve sonra beyaz ayısile beraber masa başına geçip yemekleri ağız tadile yer. İki arkadaş böyle yiyip içtikten sonra yatarlar ve sabaha kadar güzelce uyurlar.

Sabah olunca oduncu ile ailesi gelip pencereden içeriye bakarlar, Halovr ile ayıyı masa başında kahvaltı ediyor görünce şaşırırlar ve gözlerine inanmayıp tekrar tekrar dikkatle bakarlar. Oduncu şaşırdığından şöyle haykırır :

— Nasıl olmuş böyle? Acaba cinler hiç gelmedi mi?

Halovr ev sahibine cevap verir:

— Evet , geldiler. Fakat hepsini buradan kovup çıkardık. Bir daha sizin evinize ayak basmazlar ve sizi ormanda yatmağa mecbur etmezler zannederim.

Sonra o gece cereyan eden bütün halleri anlatır, yine der ki:

— Bizim ayı arkadaştan böyle dayak yedikten sonra onlar size kolay kolay, çabuk çabuk misafir gelmezler.

Oduncu buna sevinir ve teşekkür eder. Halovr'a kendilerile ormanda oturmayi teklif ederek karı koca yalvarırlarsa da herif kabul etmez. O mutlaka Danimarkaya gidip ayısını Krala satmak istediği için yolundan kalmak ve bu fikrinden vaz geçmek istemez. Bunun için onlara veda ederek yine yola revan olur, oduncu ile refikası da biraz teşyi edip "Uğurlar olsun!,, derler.

Ertesi sene "Sen Con,, gecesi oduncu ormanda odun kesmekle meşgul iken bir ağacın içinden çirkin, kart bir cin başını çıkarıp oduncu! oduncu! diye bağırır. Oduncu da " Ne istiyorsun, ne var?,, diye sorar.

— Söyle bana, o büyük beyaz kedi hâlâ sizin evde duruyor mu?

— Evet, duruyor. Hattâ şimdi beş tane de yavrusu var, yavruları kendinden iri.

— Sahi mi söylüyorsun? Öyleyse Allaha ısmarladık oduncu! Çünkü biz artık senin evine gelmeyiz.

Çirkin cin böyle diyip başını çeker ve ağacın içinde kaybolur. İşte oduncunun en son gördüğü cin bu olur. Ondan sonra oduncu ve ailesi korkusuz ve rahat yaşar.

Halovr ise Danimarkaya gidip Krala ayıyı takdim eder.

Kral o kadar memnun olur ki Hallovr'a ümti ettiği gibi bir kese dolusu para verir. Halovr o para ile ticaret ederek Danimarkanın en zengin adamlarından biri olur.

Evlenenler

FATİH BELEDİYESİNDE

Fatih belediyesinde nikâhları icra edilenlerin esamisi:

Mahmut ef. ile Ayşe H., Aziz B. ile Şaziye H., İsmail ef ile Saniye H., Fethi ef. ile Mefharet H., Hayrettin ef. ile Azime H., Ahmet ef. ile Huriye H., Enver bey ile Nadide H., Asım B. ile Fahriye H., Zenüp ef. ile Serarpi H.

BEYAZIT BELEDİYESİNDE

Beyazıt belediyesinde nikâhları icra edilenlerin esamisi:

Arif B. ile Hadiye H., Hüseyin Muhtar ef. ile Rabia H., Müstafa ef. ile Emine Nedime H., Lastari ef. ile İstalyani H., Dikran ef. ile Üjeni H.

Spor

GALATASARAY AVRUPAYA GİDİYOR

Galatasaray birinci futbol takımı, 29 T. sanide Fenerbahçe ile karşılaştıktan sonra merkezî Avrupada bir turne yapmak için muhaberatta bulunmaktadır. İki hafta devam edecek olan bu turnede Galatasaraylılar F. T. C. ile Peştede ve Admira ile Viyanada maç yapacaktır.

Müzakerat nüsnü suretle neticelenirse Galatasaray sayani dikkat temaslar yapacaktır.

Sinemada dayak

Aşçı Mustafa metresini sinemada dövdü

Evelki akşam, Kadıköyünde bir sinemada çok gülünç bir hadise olmuştur. Sinemada o gece güzel bir film gösterilmekte imiş. O gece sinemayı dolduran bir çok halk, bir çok kibar aile, hanımları, beyler, hararet ve zevkle filmi temaşaya dalmışlar. . .

Epi bir müddet geçmiş, film yarıyı bulmuştu ki, locaların birinde evvelâ sille tokat sesleri, küfürler duyulmağa başlamış.

Bunu müteakip locadan dehşetli bir feryat yükselmiş. Hem öyle canhıraş bir feryat ki, filmi temaşaya dalan seyirciler bir denbire neye uğradıklarını şaşırarak ve «yangın var» korkusu ile yerlerinden fırlayıp kaçmağa başlamışlar. Makine istop etmiş, elektrikler yanmış, her kes korku ve merakla vaveylâ kopan tarafa bakmışlardır:

İri yarı denilecek derecede şişman, boylu boslu bir adam, bir locada çok şık ve güzel bir kadını bi aman sillelerle döğmekte idi.

Halk bu manzara karşısında, müsterih olarak hadiseyi seyre başlamış. . . O sırada sinemada bulunan Rıza paşa polis karakolu muavini Osman Ef. gürültüyü bertaraf etmek ve kadını, müthiş bir hiddetle köpüren adamın elinden kurtarmak için hadiseye müdahale etmiş. Dayak atan erkekle dayan yiyen kadın, MuavinOsman ef.tarafından dışarı çıkarılmışlardır.. Bu suretle sinemada sükûnet elde edilmiştir.

Bu sefer dışarıda hadise devam etmiştir.

Aşçı Mustafa isminde olan adam, hadisenin sebebini, muavin Ef. ye şu suretle anlatmıştır:

«Kırk yılda bir niyet ettim. Karımla beraber sinemaya geldik. Bir loca tutup oturduk. Bir de baktım yandaki locada bu kadın. . . Bu benim eski metresimdi. . . Filmi seyrederken başladı bana işaretler yapmağa. . . Mukabil işaretlerle, yanımda karım olduğu, yapmamasını anlatmak istedim. O, bir türlü aldırmadı. . . Nihayet canıma «tak» etti ve hadise vukua geldi. .

Aşçı Mustafa bunları anlatırken, metresi olan Rum karısı, yediği sillelerden müteessiren ağlıyordu. . . .

Muavin Osman Ef. vak'ayı mühim bulmıyarak, eski iki sevdazedeyi barıştırmış ve sinemadaki halkı telâşa düşüren dayak hadisesi de bu suretle kapanmıştır.

KOLZA YAĞI SARFİYATI

Şehrimizde petrolla karışık kolza yağı sarfiyati o kadar artmıştır ki halis perol satışına imkân kalmamıştır. Petrolü taşış eden en ziyade kolza fabrikalarıdır.

İstandart, Neft sedikat, Etval Romen gaz kumpanyaları petrol inhisar idaresine müracaat ederek kolza fabrikalarının faaliyetine bir nihayet verilmesini rica etmişlerdir.

Petrol inhisar idaresi kumpanyaların bu müracaatini Şehremanetine bildirmiştir.

ZAYİ: 1 Teşrinisani 929 tarihinde almış olduğum terhis tezkeremi gaip eyledim. Yenisini alacağımdan eskisinin hükmü kalmadığını ilân eylerim. Birinci Fırka Üçuncü Alay birinci tabur ikinci bölüğünden Urfalı 321 tevellütlü Ali oğlu Hüseyin.

MILLIYETIN EĞLENCELERI

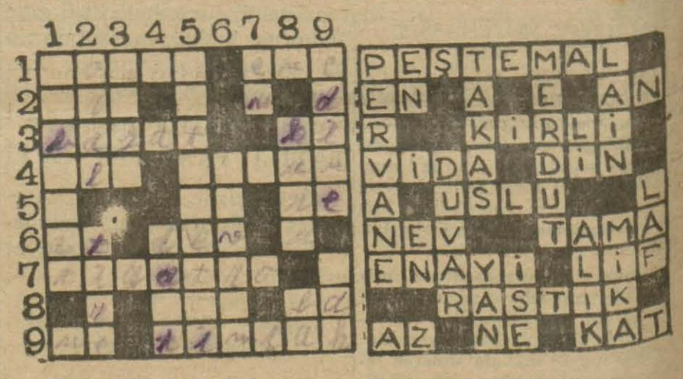

Bu günkü yeni bilmecemiz

SOLDAN SAĞA:

1.- Özür (5) Ben (3)
2.- Orta (3)
3.- Taze olmayan (5) Rabıt edatı (2)
4.- İsim (3) Birbirine uyan (5)
5.- İle (2) Nota (2)
6.- Fırlat (2)Efsanevî iri adam(3)
7.- Temaşa mahalli (7)
8.- Büyük (3) Nota (2)
9.- İstifham (2) Nilde yaşayan bir hayvan (6)

Dünkü bilmecemizin halledilmiş şekli

YUKARDAN AŞAĞI:

1.- Hata (7)
2.- Avrupayı Asyadan asyran dağ (4) İplik (4)
3.- Çalışma (4)
4.- Bir isim (4)
5.- Nemli (9)
6.- Küçüğüm (6)
7.- Boyun aksi (2)
8.- Yaşın aksi (4) Nota (2)
9.- Trakyada bir yer(5)Doğru (3)

Devlet demir yolları ve limanları umumî idaresinden:

Nohap şirketi tarafından inşa edilmekte bulunan hatlara ait alimantasyon tesisatı kapalı zarfla münakasaya konulmuştur.

Münakasa 11-12-929 çarşamba günü saat 15,30 da Ankarada Devlet Demiryolları idaresinde yapılacaktır.

Münakasaya iştirak edeceklerin teklif mektuplarını ve muvakkat teminatlarını ayni günde saat 15 e kadar Umumi müdürlük kalemine vermeleri lâzımdır.

Talipler münakasa şartnamelerini ve merbutatını kırk lira mukabilinde Ankarada, Malzeme dairesinden, Istanbulda Haydarpaşa mağazasından tedarik edebilirler.

Rakının anlayan; rakı içmesini bilen

BAKÜS içer

Anlamayan propagandaya kapılır, getirilen rakıyı iyi diye içer. Halbuki o rakıyı dikkatle içse

B A K Ü S

kadar iyi olmadığını kolaylıkla anlar

B A K Ü S

en nefis, en kibar ve en az zararlı bir rakıdır. Çünkü fıçılarda dinlendirmeden şişelere konulmaz. Beyoğlundaki birahaneler ve ekseri bakkallar musirren talep etmedikçe size Baküs vermezler, Rumlar, Rumları, Ermeniler, Ermenileri zengin etmeye çalışırlar. Biz Türkler de bilmeyerek körü körüne arkalarından koşarız.

Teessüf, teessüf milyonlarca teessüf! CEMAL BAKÜS

Norveçyanın halis Morina balığı başmahsulü âlem ümul marka **HASAN BALIK YAĞI** Gayet taze olarak gelmiştir. kilo. luk şişe 100, yarım kilol uk şişe 60 kuruştur. HASAN ECZA DEPOSU toptancılara büyük tenzilât.

er nevi İNKİBAZDA, SUİ HAZIM ekşiliklar safra ve sarılık dolgunluğunda gasyan karaciğer ve böbrek hastalıklarında yarım bardak suya bir kahve kaşığı MAZON MEYVE TOZU almak pek nafidir. Istanbulda Bahçe kapıda Zaman ecza deposunda fiatı(80) kuruştur.

Yağmurlu zamanlarda

Ve hatta fırtınalı havalarda, pasajlara ve ya balkonların altına sığınmağa lüzum yoktur. Zira:

En birinci malzeme ile imal olunmuş ve Muflon astariyle empermeablize bir hale gelmiş gayet modern ve kusursuz bir biçimde

EKSELSIOR PARDESÜSÜNÜ

Giydiğiniz takdirde bilâ pe va yürüyebilirsiniz.

UCUZ-PRATIK-ŞIK

Bilûmum levazımatı iksaiyenizi yalnız Galatada Karaköyde Poğaçacı fırını ittisalindeki muhallebicinin üstünde

EKSELSIOR

Büyük elbise mağazasından tedarik ediniz.

Kadın, erkek ve çocuklara mahsus kostüm, palto, pardesü ve muşambaların en müntahap çeşitleri mevcuttur.

Tediyatta teshilât

İbrahim Alâettin Beyin

Reisliği altında bir hey'et tarafından tertip edilen

YENİ TÜRK LÛGATİ

1 inci cüzü çıktı

80 sahife, 3 tablo yalnız (25) kuruş

İlerde, kütüphanenizin en güzel ziynetini teşkil edecek olan bu muazzam eseri ilk cüz'ünden itibaren toplayınız. Her CUMARTESİ ve PERŞEMBE günleri birer cüz intişar edecek ve bütün eser (17) cüz'de ikmal edilecektir.

Naşiri ve satış merkezi: Ankara caddesinde Kanaat Kütüphanesi

Şehremaneti ilânları

Şehremanetinden: Bedeli keşfi 1974 lira olan Feyzi paşa caddesinde 58 harita numaralı hanenin tamiri kapalı zarfla münakasaya konulmuştur. Taliplerin keşif evrakını görmek ve şartname almak için her gün levazım müdürlüğüne gelmeleri. Teklif mektuplarını da ihale günü olan 2 -Kânunu. E-929 pazartesi günü saat on beşe kadar mezkûr müdürlüğe vermeleri.

* * *

Edirnekapıda Hatice sultan mahallesinin çukur bostan sokağında bulunan 76 numaralı hane enkazlarının kapalı zarf usulile Kânunuevelin ikinci pazartesi günü saat 14 te satılmasına mukarrer bulunduğundan talip olanların taeklif mektupları hamilen daire encümenine müracaatları ilân olunur.

* * *

ŞOFER EFENDILERE:

Şehremanetinden: Yolcu indirip bindirmek üzre tevakkuf mahallerinde tramvay arabaları dururken otomobiller zabitai belediye talimatnamesinin 51 ve 52 nci maddeleri mucibince tramvayın hareketine kadar tevakkuf etmeğe mecburdur. Buna riayet etmeyenler badema tevakkuf mahallerinde bulundurularak oniformalı veya oniformasız memurun tarafından bilâ ihbar ve bilâ ihbar numaraları tesbit edilerek tecziye edilecek olup ve bunun hilâfına bir itiraz kabulü olmayacağı bir kerre daha ehemmiyetle ilân olunur.

* * *

Dulgâr zade mahallesinin Hamane caddesinde bulunan iki kat beş yeni numaralı dükkânlarının satılması mukarrer bulunduğundan talip olanların Kânunuevvelin ikinci pazartesi günü saat 14 te daire encümenine müracaatları ilân olunur.

* * *

Kadıköy dairesinden: İki adet ahşap soba kapalı zarf usulile satılacağından talip olanların 2-929 tarihinde pazartesi günü saat 14 te daire encümenine müracaatları.

* * *

Beyazıt dairesinden: Lâleli Ertmanında 13 No: da mukim Vehbi beyin maa icra 1997 lira tanzifat vergisile tenviresmi borcunu vermemesi binaen haczedilen bir konsol kahpa iki sandalya 12-11-929 günü saat 12 de mahallinde müzayede satılacağından alıcı isteyenlerin mezkûr gün ve saatta hazır bulunmaları ilân olunur.

* * *

Şehremanetinden: Bedeli keşfi 445 lira 82 kuruş olan Kasım paşada Bedrettin mahallesinde ki çeşmenin tamiri açık münakasaya konulmuştur. Taliplerin keşif evrakını görmek şartnameyi anlamak için her gün münakasaya girmek için ihale günü olan 3-Kânunuevel- 929 salı gü nü levazım müdürlüğüne gelmeleri.

* * *

Şehremanetinden: Aksarayda Yusufpaşada Şermet çavuş mahallesinde Topkapı caddesinde 114,116,116 eski 74 yeni numaralı dükkân, Üsküdarda Selman ağa mahallesini Karaca Ahmet caddesinde 85,87,89eski 79-81 numaralı dükkân kiraya verilmek için açık müzayedeye konulmuştur. Taliplerin şartnameyi almak için her gün müzayedeye girmek için ihale günü olan 2-Kânunuevel- 929 pazartesi günü levazım müdürlüğüne gelmeleri.

* * *

Beyoğlu dairesinden: 441 lira bedeli keşifli Feruzağada terlikçi ve karadüt caddesindeki mecrayi umuminin beton künklerle yeniden inşaası 20 gün müddetle ve kapalı zarf usulile münakasaya çıkarılmıştır. Talip olanların evrakı keşfiyesile şartnamesini görmek üzre daire fen heyetine ve %7,5 teminat akçesini daire veznesine yatırdıktan sonra münakasa günü olan 30-11-929 cumartesi günü saat on beşte daire encümenine müracaatları ilân olunur.

* * *

Bakır köy dairesinden: Sahipsiz olarak başı boş gezmekte iken derdest olup daireye teslim edilmiş olan bir adet beyaz kuzu sahibinin beş gün zarfında daireye müracaat etmesi aksi takdirde mezkûr kuzunun bil müzayede satılacağı ilân olunur.

* * *

Şehremanetinden: 2500 lira kıymet takdir olunan Tophanede Süheyl bey mahallesinde çöplük iskelesinde 3 emlâk numaralı dalyan mahallesi ve odası satılmak için kapalı zarfla münakasaya konulmuştur. Taliplerin şartaname almak için her gün levazım müdürlüğüne gelmeleri teklif mektuplarını da ihale günü olan 2-Kânunuevvel-929 pazartesi günü saat on beşe kadar levazım müdürlüğüne vermeleri.

İLÂN

Sinop Vilâyetine tabi Ayancık kazasının karadağ ormanından Beş sene müddetle Çam, Göknar eşcarının beher gayri mamûl metro mükabı 200 devrik aksamı ve kayının 100 kuruş bedeli muhammine ile 4275 metro mükap küknar 270 Çam 550 kayın ve devrik olarak 26 metro mükap küknar 322 metro mükap Çam eşcarı kapalı zarf usulile 30/10/929 tarihinden itibaren otuz gün müddetle müzayedeye vaz olunmuştur. Taliplerin yevmi ihale olan 30/11/929 tarihinde teklifnamelerini saat ondört ten evel Sinop orman müdiriyetinde müteşekkil ihale komisyonu riyasetine vermeleri ve daha ziyade malûmat almak isteyenlerin Ankarada orman müdiriyeti Umumiyesine ve Sinop **orman müdiriyetine müracaat eylemeleri ilân olunur.**

Akşam ve sabah Odol ile yalnız gargara yapmak ve dişleri fırçalamakla daima ağza güzel bir nefes, temizlik ve sıhhat temin edilir.

Her yerde satılır

Belsoğukluğu frengi olanların nazarı dikkatine

Dr. horhoroni

Fennin en son usulile kat'i olarak eski ve yeni belsoğukluğu, frengi, idrar darlığı, bel gevşekliği ve mesane ve bilcümle kadın rahatsızlıkları tedavi olunur. Beyoğlu Tokatlıyan yanında mektep sokak No 35 Tel: B. O. 3152

L·T·PIVER PARIS

Rêve d'or

ESANS LOSYON ve PUDRASI

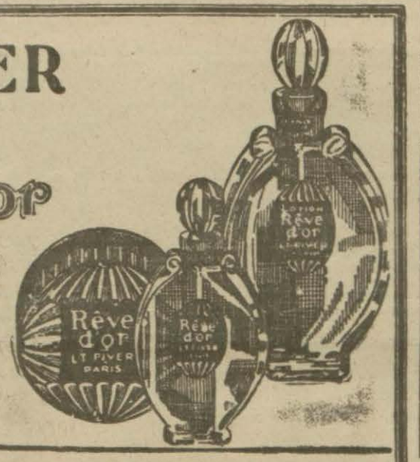

Porfümöri L. T. PIVER A. Ş., İstanbul Şubesi

Şişli Ahmet Bey sokak No. 56 - Tel. Beyoğlu 3044

Beyoğlunda Lüsyon Faraci, Ilyas Karako ve Sabuncakis Istanbulda: Oroz dibak, Zaman Itriyat mağazası vesaire ticarethanelerinde satılır.

Istanbul liman sahil sıhhiye merkezinden:

Yüz bir kalem evrakı matbua ve defatirin tabı aleni münakasa suretile mevkii münakasaya vazedildiğinden taliplerin şartnameyi almak ve numuneleri görmek üzere her gün Galatada Kara Mustafapaşa sokağında kâin merkezimiz levazım şubesine ve münakasaya iştirak etmek üzere de 24/T. sani/929 tarihine müsadif pazar günü saat 14 te mezkûr merkezde müteşekkil komisyona müracaat eylemeleri ilân olunur.

Evkaf Umum müdürlühünden;

Guraba hastanesine yevmî lüzumu olan (80-100) kilo Ekmek münakasaya vaz edilerek Teşrinisaninin on altıncı Cumartesi günü saat on dörtte ihalesi icra edileceğinden talip olanların şeraiti anlamak üzre her gün levazım idaresine ihale günü de idare encümenine müracaatları.

Devlet demir yalları ve limanları umumî idaresinden

İdaremiz ihtiyacı olan çam, meşe ve sair muhtelif cins kereste kapalı zarfla münakasaya konmuştur.

Münakasa 26 İkinci teşrin 929 salı günü saat 16 da Ankarada Devlet Demiryolları İdaresinde yapılacaktır.

Münakasaya iştirak edeceklerin teklif mektuplarını ve muvakkat teminatlarını ayni günde saat 15,30 a kadar Umumî Müdürlük kalemine vermeleri lâzımdır.

Talipler münakasa şartnamelerini beş lira mukabilinde Ankarada, Malzeme dairesinden, Istanbulda Haydarpaşa mağazasından tedarik edebilirler.

SAMAN Balya makineleri **OT**

Sirkeci, Salkımsöğüt A. Vefa Müessesesi

ALBAYRAK MUSTAFA NEZİH ÇAYI

Seyriseferler

Merkez Acentası: Galata köprü başında, Beyoğlu 2362 Şube acentası: Mahmudiye Hanı altında Istanbul 2740

İzmir - Mersin sür'at postası

(MahmutŞevketpaşa) vapuru 13 T.sani çarşamba 12de Galata rıhtımından hareketle çarşamba sabahı İzmire ve akşamı İzmirden hareketle Antalya, Alâiye, Mersine gidecek ve dönüşte Taşucu, Anamor, Alâiye, Antalya, kuşadası, İzmire uğrayarak gelecektir.

Ayvalık sür'at postası

(Mersin) vapuru 12 teşrinisani Salı 17 de Sirkeci rıhtımından hareketle Gelibolu, Çanakkale, Küçükkuyu, Edremit Burhaniye, Ayvalığa gidecek ve dönüşte mezkûr iskelelerle birlikte Altunoluğa uğrayacaktır.

Gelibolu için yalnız yolcu alınır, yük alınmaz.

Trabzon ikinci postası

[ANKARA] vapuru 14 Teşrinisani perşembe akşamı Galata rıhtımından hareketle Zonguldak İnebolu Sinop Samsun Ünye Fatsa Ordu Gireson Trabzon Rizeye gidecek ve Of Trabzon Polathane Gireson Ordu Fatsa Samsun Sinop İneboluya uğrayarak gelecektir.

YELKENCİ

Kara deniz lüks ve sür'ı postası

SAMSUN

VAPURU

13 Teşrinisani **çarşamba** günü akşamı Sirkeci rıhtımından hareketle doğru (Zonguldak İnebolu, Samsun, Ordu Gireson, Trabzon, Surmene ve Rize) ye gidecektir.

Tafsilât için Sirkecide yelkenci hanında kâin acentasına müracaat. Tel. İstanbul 1515

DOYÇE LEVANT LINIYE Hamburg, Brem, Anvers, Istanbul ve Bahri Siyah arasında azimet ve avdet muntazam postası: Hamburg, Brem Stetin, Anvers ve Roterdam. dan limanımıza muvaseleti beklenen vaporlar;

ŞIOS vapuru limanımızda
POMERN „ 11 T. saniye doğru
TRAYA „ 23 „ „

Burgaz, Varna, Köstence, Kalas ve İbrail için limanımızdan hareket edecek vapurlar:
Pomeru vapuru 11-12 T. sanide tahmilde

Hamburg, Brem, Anvers, Roterdam ve Dançig için yakında limanımızdan hareket edecek vapurlar:
ŞIOS vapuru limanımızda
GALILEA „ 13-15 „ „
GERNIS „ 17-18 „ „
Traya vapuru 23-26 teşrinisanide tahmilde

Fazla tafsilât için Galatada Ovakimyan Hanında kâin umumî acenteliğine müracaat Telefon: Beyoğlu 641 - 674

Hacı Yakup Zade Ve Şeriki Vapur Acantalığından:

Karadeniz lüks ve sür'at postası

Gerze vapuru 13T. sani **ÇARŞAMBA** akşamı saat 18 Sirkeci rıhtımından haraketle (Zonguldak, İnebolu, Gerze, Samsun, Ünye, Ordu Gireson, Vakfıkebir, Trabzon, İskelelerine azimet ve avdet edecektir.

Tafsilât için Sirkecide Yalı Köşkü caddesinde Küçük Kırzade Hanındaki acantasına müracaatları. Tel: Ist, 3118

Tüccarana teshilât gösterilir.

İstanbul üçüncü icra memurluğundan:

Sultan hamamında Germanya Hanında 6 numarada iken terki ticaretle Avrupaya gittiği ve Avrupanın neresinde olduğu meçhul bulunduğu anlaşılan F. A. Mattievitch Co. şürekâsı tarafına:

R. Stöckel ve şeriki İstanbul şubesile aranızdaki hesaptan bakiyei matlubu olan 16148 lira 28 kuruşun adiyen ve haciz yolu ile tahsili talep edilmiş ve tarafınıza gönderilen ödeme emri zahrına yazılan şerhte terki ticaretle Avrupaya gittiğiniz anlaşılmış olmasına mebni tarihi ilândan itibaren bir mah zarfında bir itirazınız varsa dermeyan eylemeniz ve itiraz olmadığı surettet anı takip eden sekiz gün zarfında borcunuzu eda veya borca kâfi mal ve alacağınızı göstermediğiniz surette hitamı müddette takibe salahiyet geleceği mezkûr ödeme emri makamına kaim olmak üzre ilân olunur.

Ödemiş hâkimliğinden:

Yenice köy kariyesinden Osman oğullarından Mehmet oğlu Alinin 332 senesinde tahtı silâha almarak Çanakkale kilitbahir de vukua gelen harp tehlikesi içinde gaip olduğu zevcesi Hava hanım tarafından dava edilmiş olduğundan kanunu medeninin 32nci maddesine tevfikan mumaileyhin hayat ve mematı hakkında malûmatı olanların tarihi ilândan itibaren bir sene zarfında Ödemiş hukuk mahkeme

BİN SÖZ
BİR RESİM

GÜNÜN SİNEMASI

Milliyet

SALI
12 T. SANİ 1929

İtalya konsoloshanesince İtalya kıralının veladeti sunei devriyesi münasebetiyle bir çay ziyafeti verilmiştir. Bu ziyafette şehrimizde bulunan sefaretler erkânı ile davetliler hazır bulunmuşlardır.

Dün Darülfünun konfrans salonunda ta yare piyankosu çekildi. Birinci ikramiyenin dahil bulunduğu diğer numaralar bugün çekilecektir. Resmimiz keşideden sonra bir bayiin önüne toplanan meraklılar

Anneler birliği hey'eti idaresi dün Himayei etfal merkezinde Valiyi beyin riyasetinde içtima ederek kimsesiz çocukların himayesi hakkında konuşmuşlardır.

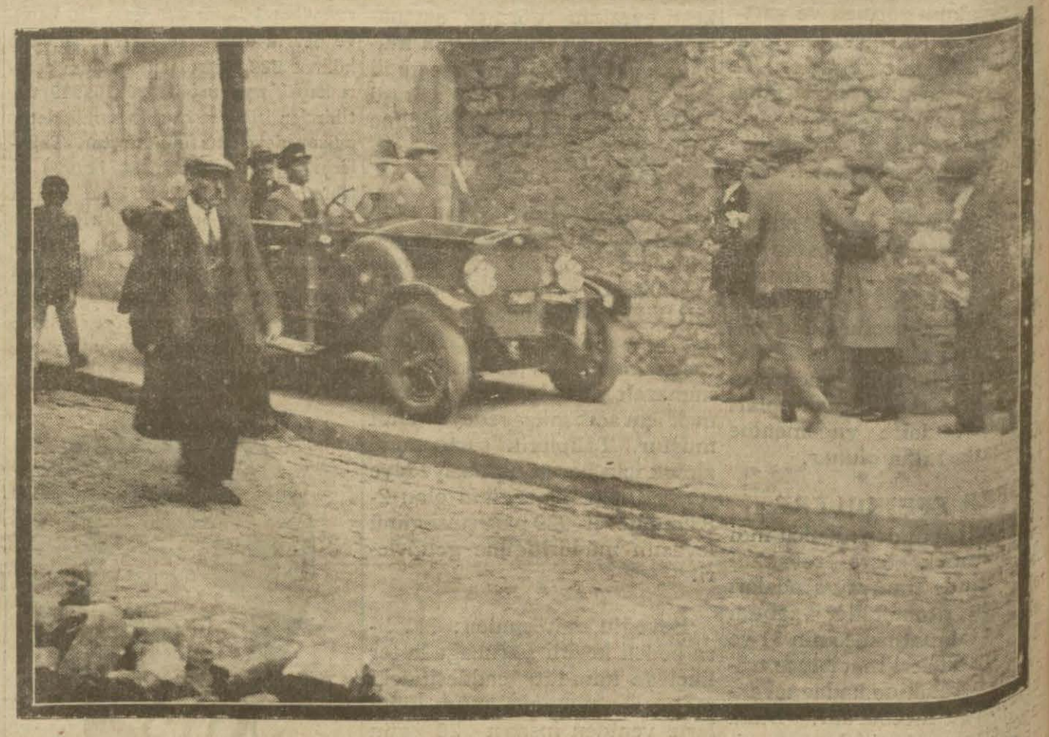

Galiba halk için sokaklarda yürümek imkânı da kalmıyacak. Yukarıki resim Ankara caddesinde piyadelere mahsus yaya kaldırımından geçen bir otomobili gösteriyor

Devlet demiryolları ve limanları umumî idaresinden

Muhtelif tipte lokomotiflere lüzumu olan bakır ocak ve aksamı kapalı zarfla münakasaya konmuştur.

Münakasa 7-12-929 cumartesi günü saat 16 da Ankarada Devlet Demiryolları İdaresinde yapılacaktır.

Münakasay iştirak edeceklerin teklif mektuplarını ve muvakkat teminatlarını ayni günde saat 15,30 kadar Umumi Müdürlük kalemine vermeleri lâzımdır.

Talipler münakasa şartnamelerini 20 lira mukabilinde Ankarada, Malzeme dairesinden, Istanbulda Haydarpaşa mağazasından tedarik edebilirler.

Eczacı kalfası aranıyor

Devlet demir yolları ve limanları umumî idaresinden;

Konya İşletme müfettişliği eczahanesi için şehri 65 lira maktu ücretle bir eczacı kalfasına ihtiyaç vardır. Talip olanların imtihan ve muayenei sıhhiyesi icra kılınmak üzre Haydarpaşa ve Konyada İşletme müfettişliklerine Ankarada Devlet Demiryolları Zat işleri müdürlüğüne müracaat eylemeleri..

Türkiye millî

Sigorta şirketi

Galatada Türkiye Milli Han, Doyçebank karşısında

Harik ve hayat sigortalarını müsait şerait azamî ile hilâtla icra eder.

Tel. Beyoğlu 2300

Nişasta ve üstüpi mubayaası

Tütün inhisar umum müdürlüğünden:

İade için 12,000 kilo yerli nışasta ile 3,000 kilo Üstüpi pazarlık suretile alınacaktır. İtaya talip olanların nümuneyi görmek üzre her gün müracaatları ve 16-11-929 cumartesi günü saat 10,30 da %7,5 teminat muvakkatelerile Galatada mübayaat komisyonunda bulunmaları.

Şurayı devlet Riyasetinden:

Şurayı devlette münhal olan 3500 kuruş maaşlı ikinci sınıf mülâzimliklere Şurayı devlet kanununun 6 ncı maddesi mucibince müsabaka ile yüksek mektepler mezunları alınacaktır. Müsabaka imtihanına 14-T. Sani-929 perşembe günü saat onda Istanbul vilâyetinde yapılacağından o güne kadar taliplerin memurin kanununun 4 üncü madedsine tevfikan icap eden vesikalar ve istidanamelerle mezkûr vilâyete müracaat etmeleri lüzumu ilân olunur.

SATILIK EŞYA

Tahlisiye Umum Müdürlüğünden:

Anadolu kavağındaki Tahlisiye ambarında mevcut eşya 16-11-929 tarihine müsadif cumartesi günü saat 10 da bilmüzayede satılacaktır. Cumartesi günü ikmal edilmediği takdirde mütebakı eşyanın 18-11-929 pazartesi günü saat 10 da satılacağı ilân olunur.

Devlet Demiryolları Haydarpaşa Mağazasından;

Aşağıda yazılı malzeme müzayede ile satılacağından talip olanların teminatlariyle beraber 21-11-929 perşembe günü saat 14 de Haydarpaşada isbatı vücüt etmeleri ve: 17/10/929 tarihinde müzayedeye vaz edildiği ve ihale olunduğu halde vakti muayyeninde esmanı tediye edilmeyen ve kaldırılmıyan 14920 adet çimento çuvalı ile 3307 kilo hurda ip ve halat müzayedesi feshedilerek ve teminatları idareye irat kayt olunarak pazarlık ile 21-11-929 perşembe günü saat 15 de satılacağından talip olanların vakti mezkûrda müracaat eylemeleri ilân olunur.

Fitilli gaz ocağı	6	adet
Gaz sobası	2	„
Saç ve demir soba	5	„
Mutfak sobası	7	„
Soba dirseği	30	„
Soba borusu	132	„
Salamandra	1	„
Kefeli terazi	1	„
El kantarı	2	„
Muhtelif baskül ve kantar	22	„
Saatli kantar	1	„
Gaz mutfak sobası	5	„
Eski vagon örtüsü ve hurda bez.	650	kilo

Şeker pancarı kuru küspesi

Hayvanatın en mükemmel, en iktisadi ve çok besleyici gıdasıdır

Satış mahalleri : Istanbulda Dördüncü Vakıf hanında şeker şirketi merkezi. Telefon Istanbul 17 1 - ve alpullu şeker fabrikası

MÜZAYEDE İLE SATIŞ

Şehrihalin 13 üncü Çarşamba günü saat 13 te Şehremaneti Mezat Dairesinde zirde gösterilen eşyanın satılacağı ilân olunur:

Yemek odası takımı, yatak odası takımı, etajer abajurlar, muşambalar, masalar, perdeler, elektrik lâmbası takımları, yağlıboya tablolar, kadife koltuk takımı, banyo, aynalı dolap, havagazı ocağı sobalar, şezlong, kolonlar, portmanto, halı.

TERZİHANE NAKLİ

İstanbul Sirkecide Köprülü handa terzi Haralambo Veziryanidis efendi terzihanesini Galatada Haraşçı sokağında Selânik hanında 21 numaroya nakleylemiştir.

Beyoğlu İcrasından:

Mahcuz ve satılmasına karar verilen iki sandık çamaşır ve muhtelif kadın eşyasi ve çatal bıçak 16/11/929 Cumartesi saat on üçte kapalı çarşıda ve sandal bedestaninde artırma suretile satılacağından talip olanların mezkûr gün ve saatda mahallinde hazır bulundurulacak memureyne müracaatleri ilân olunur.

Mes'ul müdür: Burhanettin