SALI 8 T.evel 929

İdarehane:
Istanbul, Ankara caddesi, No 100
Telgraf adresi: Istanbul, MİLLİYET
Telefon numaraları: Istanbul, 3911—3912—3913
Gazete ve matbaaya ait hususlar için müdiriyete müracaat edilmelidir.
Müddeti geçen nushalar 10 kuruştur. Gelen evrak geri verilmez.
Nushası 5 Kuruştur

Milliyet

Başmuharriri Siirt meb'usu MAHMUT

4 üncü sene No 1313

Abone ve ilân ücretleri
Gazetemizde çıkan yazıların hukuku mahfuzdur

Abone şartları:	Türkiye	Hariç	İlan tarifesi:		
3 aylığı	400 ku.	800 ku.	6 ıncı sahifede santimi	25	ku.
6 „	750 „	1400 „	5 inci „ „	50	„
12 „	1400 „	2700 „	4 üncü „ „	80	„
			2 inci „ „	200	„

Nushası 5 Kuruştur

Streseman'nın ölümü

Alman hariciye nazırı M. Stresemann'ın ölümü, yalnız Almanya'yı değil bütün sulh ve insaniyet âlemini müteessir etmiştir. Almanya Streseman'la büyük bir diplomatını, siyaset dünyası da hakikî bir sulhü müsalemet hadimini kaybetmiş oldu. Henüz 51 yaşına girmiş bulunan Alman hariciye nazırı, hayatının en yüksek randmanlı bir devrini yaşamakta idi. Vatanının hürriyet ve inkişafı için seneler denberi gece ve gündüz çalışan bin türlü müşkülâtla çarpışan Stresemann, en nihayet gene memleket hizmetinde öldü. Hayatı nasıl Almanya'nın selâmeti namma parlak, şerefli icraatla geçmişse vatan uğrunda anî ölümü de o kadar şerefli, ve ikbal devrini bir martir halesile tetviç eden dastanî bir hadise olmuştur.

Stresemann, cihan harbini takip eden senelerin en büyük simalarından biriydi. Almanya'nın Bismark ve Bülow'dan sonra devlet adamı itibarile düçar olduğu kıtlığın zararlarını ilk evvel tamire çalışan ve bunda azami muvaffakiyet gösteren Stresemann olmuştu. Versay muahedesinin bin bir çeşit teminat silsilesile çapraşık bir hale gelen zencirlerinden kurtulmak kolay bir iş değildir. Ne tam bir teslimiyet politikası, ne de menfi ve inatçı bir siyaset Almanya'nın halâsına hizmet edemezdi. Dahili ve haricî ihtiraslar fevkine çıkarak hakikî selâmet çarelerini bulmak, ve demagoji zaferlerini ihmal ederek ciddî ve müspet neticelere isal eden zahmetli ve uzun bir yol takip etmek hayli meharet ve şecaata mütevakkıf bir siyasettir. Stresemann tam bir vatansevere lâyik bir fedakârlık ve ağırbaşlılıkla bu yolu buldu, ve altı senedenberi, ölümünden bir kaç saat eveline kadar, bu yolda metanet ve muvaffakiyetle yürüdü.

Stresemann'ın vazifesi kolay değildi. Almanya mağlubiyet neticesinde dahilen büyük bir ihtilâf ve teşettüt içinde bulunuyordu. Takip olunacak haricî siyaset hakkında bütün Alman münevverleri ayni fikri ve kanaatı taşımıyorlardı. Bunun için Stresemann hariçte kazandıklarını, dahilde de kabul ettirmek için çok uğraşmak mecburiyetinde idi. Dawes plânı, Locarno itilâfları, Fransız-Alman mukareneti, ve nihayet Young plânı gibi Stresemann siyasetinin büyük merhaleleri hem haricî hem de dahilî cidallerle temin olunmuş muvaffakiyetlerdir. Alman milliyetperverlerinin Young plânı aleyhindeki seferberliği bile henüz nihayet bulmamıştır. Stresemann'ın anî ölümü bu plânın nihaî muvaffakiyetini hayli güçleştirebilir. Fakat büyük diplomatın kurduğu itilâf sistemini bozmağa ve yerine başka bir sistem koymağa cesaret edecek o kıratta diğer bir devlet adamı kolay kolay bulunamıyacaktır.

Stresemann beynelmilel hayatta, bütün temas ettiği devlet adamlarının teveccüh ve sempatisini kazanmış kıymetli ve samimî bir insandı. Briand, Almanya'ya Stresemann gözile görmeğe alışmıştır. Kellog mi'ahdinin imzası münasebetile Paris'e gelmek şecaatını gösteren Stresemann, Avrupa'da sulhü müsalemetin tesisi için çalışmaktan hiç bir zaman yılmadı, yorulmadı. Ayni zamanda siyasî fırkanın liderliği vazifesinde yapan bu Alman diplomatı, memleketi ırkına has büyük bir sâyi ve kudreti taşımaktaydı. Hayatının son günlerinde Almanya'nın beşeriyet âlemine çıkarılmak istenilen bir devrin menzilesinden, dosluğu, müzaheretini daima arzu edilen, ve cihan müzakeresinde kuvvetli rolü hürmetle telâkki olunan büyük bir devlet haline arz çıktığını gördü. Bu onun için şeref ve mükâfatların en büyüğüydü.

Plânı Stresemann toprağa karıştı. Fakat vatan hadimi, insaniyet hadisi ebedî Stresemann tarihin şanlı şe'nefesinde mevki aldı.

ZEKİ MESUT

Dairelerde mesai saatı

Dairelerde dünden itibaren yeni mesai saatinin tatbikine başlanmış, mesai sabahları saat 9 da başlıyarak 12 de bitecektir.

Öğleden sonra da saat 1 de başlıyarak altı ve dörtte hitam bulacaktır.

Cemiyeti Akvama ne zaman girebiliriz?

Tevziat

Maliye vekilinin beyanatı

Anadolu'daki Yunan emlâkinin hasılatı kış ortasında tevzi edilecektir

Takdiri kıymet işleri hakkında Faik Nüzhet bey ne diyor?

Gayri mübadiller cemiyeti reisi Hüseyin Bey

Hükûmet, senelerdenberi muhtaç bir vaziyette bulunan Türk gayri mübadillerin vaziyetlerini düzeltmek için esaslı tedbirler almaktadır.

Alâkadarların istihkaklarının tespiti için yapılmakta olan tetkikatın tesrii tekarrür etmiştir. Maliye vekili Saraç oğlu Şükrü B. gayri mübadillere ait işlerle çok ehemmiyetli surette meşgul olduğunu dün bir muharririmize beyan etmiştir.

Bütün gayri mübadillere para

Vekil B. gayri mübadillere Anadoludaki Yunan emlâkinden müterakim hasılâtın ne zaman tevzi edileceği hakkındaki suale cevaben demiştir ki:

— Istanbulda takdiri kıymet işlerile iştigal eden komisyon işlerinin yüzde seksenini bitirdikten sonra tevziata başlanacaktır. Bu tevziat her halde bu kış ortaşında yapılmış olacak ve arazi sahibi gayri mübadillere de teşmil edilecektir.»

TAKDİRİ KIYMET İŞLERİ NE HALDE?

Diğer taraftan takdiri kıymet komisyonu reisi Faik Nüzhet bey komisyonun şimdiye kadar neticelendirdiği işler hakkında dün atideki izahatı vermiştr:

—Istanbulda Takdiri kıymet komisyonu bugüne kadar bir çok mezahim vemüşkilâtı iktiham ederek takdiri kıymet için vuku bulan müracaatların onda dokuzunu intaç etmiştir.

Yalnız şayanı teessüf olan cihet, bir kısım gayri mübadillerin bu kadar ihtarlara rağmen henüz müracaat etmemiş olmalarıdır.

İşleri uzatan müşkilât

Bunlar arasında Tesalya, Epir ve Makedonyada daha (100 kadar erbabı müracaat olmak lâzım gelir.

Adalardaki müracaatlarm maatteessüf ancak cüz'i bir kısmı şayanı kabul görülmüş ve kısmı azamı tasarruflarımın tevsiki noktai nazarından şayanı kabul bulunmamıştır.

Giritte tapu usulü müesses olmadığı için oradaki Türk emvalinin tasarrufu lâyikile tevsik edilememektedir.

Komisyon bu bapta tevessül edilmesi icap eden tarikleri eshabına telkin etmişsede bir taraftan Girit gayri mübadillerinin fakirliği ve diğer taraftan mübalatsızlıkları dolayısile bu cihet akîm kalmaktadır.

Yunanistanca iadesi meşrut emlâkin henüz sahiplerine iade edilmemesi üzerine Türkiyede vaz'ıyet olunan Yunan emlâkinden istihsal edilen menafi Türk gayri mübadillere tahsis edilmiştir. Eğer gayri mübadillerin henüz müracaat etmemiş kısmı gene gelmezlerse tabîîdir ki bunların tevziatından müstefit olmıyacaklardır.

KAÇ GAYRİ MÜBADİLİN İŞİ BİTTİ?

Şimdiye kadar (255) müracaat vaki olmuştur.

Bunlardan esbabı kanuniyeye meb ni iptal edilenler, tasarruflarını tevsik edemiyenler veya sair suretlerle ilişikli olanlar çıkarılırsa muamelesi tamam olan (150) dosyenin takdiri kıymeti yapılmıştır.

Yunanistanda çalışan muhtelit takdiri kıymet heyetlerinin takdiratı bunun haricinde olup bunların mıkdarı epicedir."

KADIN GAYRİ MÜBADİLLER

Faik Nüzhet B. takdiri kıymet hususunda muamelâtın uzamasını mucip olan cihetlere temas ve mülk ile arazii miriye arasındaki intikal farklarından bahsederek şunları ilâve etmiştir:

— Eski kanunlara göre, evlât ve ahfadı bulunan bir murisin zevcesine arazii miriye intikal etmediği halde mahakim veraset senetlerini alel' ıtlak mülk üzerine tanzim etmekte olmaları hasebile bu gibi kanunen hakkı intikal eshabından olmıyanları varis telâkki etmektedir ki komisyon bütün bu noktaları tashih ederek kadınların hukukunu da muhafaza çalışmaktadır."

MÜBADELE KOMİSYONUNDA

Muhtelit mübadele komisyonu heyeti umumiyesi bu sabah saat on birde toplanacaktır.

Bu içtimada bitarafların muhtırasında mevzuu bahs edilen muallâk meseleler görüşülecek ve heyeti murahhasamız, Yunanlıların işgal ettikleri emlâkin iadesini talep edecektir.

Dün ihzarî bir içtima yapılarak komisyona tarafımızdan verilecek vesaik ve izahat hazırlanmıştır.

İkinci büro, Türk ve Yunan murahhaslarının, iadesi mevzubahis, emlâk hakkındaki listelerini nazarı dikkate alarak bir rapor hazırlamıştır. Bu da heyeti umumiyede görüşülecektir. Heyeti murahhasamız, bitarafların muhtırasının müzakeresi esnasında verilecek cevapları tespit etmiş olup ayrıca bu hususta Ankaradan bir tebliğ alınmadığını salâhiyettar zevat beyan etmişlerdir.

Esasen heyeti murahhasamız daimî surette hükûmetle temasta olduğu için muhtıraya lâzım gelen cevap burada ihzar edilmiştir.

Türkiye ve Cemiyeti Akvam

Haricî politikamız

Türkiye kendisine faal bir rol verildiği zaman Cemiyeti Akvama girmekte tereddüt etmiyecek

Siirt meb'usu Mahmut B.in "Journal de Geneve„ gazetesine yazdığı makale

Cenevre, 7 (Milliyet) — Milliyet başmuharriri Siirt mebusu Mahmut Bey Journal de Geneve gazetesine bir makale yazmıştır. Mahmut Bey bu makalede diyor ki:

"Türkiyenin haricî politikasın da bazı mahafilde endişe gösteriliyor. Bu sulh namına bir zarardır. Sulh fikrinin tatbikat sahasına intikalini Türkiye büyük bir haz ile karşılamaktadır. Sulh müessiselerine büyük bir ehemmiyet veriyoruz. Bu meyanda Cemiyeti Akvamı ilk safta saymak lâzımdır."

Mahmut Bey Türkiyenin şimdiye kadar Cemiyeti Akvama girmemesinin bu müesseseye karşı alâkasızlık olmadığını söyledikten sonra diyor ki:

"Türkiyenin Cemiyeti Akvama iştirak etmemesi bazılarının zannettiği gibi ahtî sebebe müstenit değildir. Kendisine Cemiyetin sinesinde faal bir rol verilmek suretile hissiyatının tatmin edildiğini gördüğü gün Cemiyete girmek hususunda teredd üt etmiyecektir. Türkiyenin Coğrafî vaziyeti de bunu icap ettirmektedir.

Milletleri şarklı, garplı olarak değil zihniyetleri itibarile tasnif etmek doğrudur. Isviçre kanununu alan, Latin harflerini kabul eden Türkiye'yi Avrupa ailesinin haricinde tutmanın manası olamaz.

Mahmut Bey Türkiyenin büyük, küçük bütün devletlerle ihtilâflarını hallettiğini, mübadele meselesi yüzünden Yunanistanla aramızdaki ihtilâfın tali olduğunu söyledikten sonra, Türkiye'nin sulh politikasında amil olmak emelinde bulunduğunu kaydetmektedir.

Başpapas

Tarabya metropolidi Başpapas oldu

Yeni Başpapas

Dün fener kilisesinde 18 metropolit tarafından aktedilen içtimada Tarabya metropolidi Fotios 17 reyle patrikliğe intihap edilmiştir. Niksar metropolidi yalnız bir rey alabilmiştir. İntihaptan sonra yeni patrik merasimle patriklik koltuğuna oturtulmuş kendisine asayi ruhanî verilmiş, bu münasebetle bir nutuk irat ederek hakkında arkadaşlarının gösterdiği itimattan beyani teşekkür etmiş. Kilisenin ilâyi şanu şerefine bütün kuvvetile çalışacağını diğer hristiyan kiliselerile teşriki mesai edeceğini soylemiştir.

Venizelos Belgrat'ta

BELGRAT, 6. A. A. — M. Venizelos, Belgrada gelmiş istasyonda M. Marinkoviç tarafından karşılanmıştır.

Yunan Hariciye Nazırının Başmuharririmize beyanatı

Hakem muallâk meseleleri halledecek mi?

Yunan hariciye nazırı: "hiç olmazsa halkın nazarında mes'uliyetten kurtuluruz„ diyor.

M. Mihalakopulos

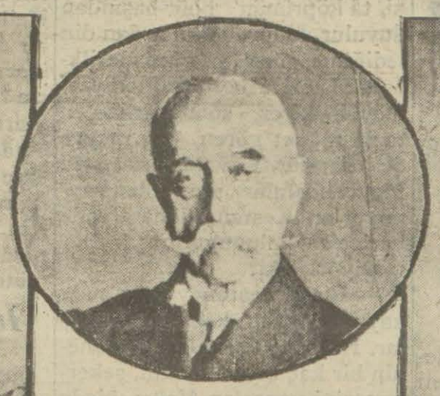

M. Kondoryodis

M. Arkirepolos

ATINA, 7 — Beynelmilel sulh kongresine iştirak eden Başmuharririmizden: — Yunan reisicumhuru amiral kondoryotis'in kongre azası şerefine yapmış olduğu resmi kabulde hariciye nazırı Mihalâkopulos'la görüştüm.

Mihalâkopulos Yunanistanla aramızda mevcut meseleyi hakeme götürmek kararında olduğunu söyledi. Hukukî vaziyetinizden işin bu şekilde halledileceğinden emin misiniz diye sordum.

Mihalâkopulos cevaben hiç olmazsa halkın nazarında mesuliyetten kurtuluruz dedi.

Dahiliye nazırı M. Argiropulos da kongrede hükûmet namına söylediği uzun nutukta aynı kararı ima etti.

Yunanistanın yeni Ankara sefiri bir hafta sonra Ankara'ya gideceğini hariciye nazırı söyledi. Kongreden bir heyetin Türkiyeyi ziayret etmesi ve orada bazı zevatla temasta bulunması muhtemeldir.

Devlet bankası

Hazırlıklar bu sene bitecektir

Maliye vekili bugün Ankaraya gidiyor

Maliye vekili Saracoğlu Şükrü B. bugün şehrimizdeki teftişatını bitirerek akşam trenile Ankaraya avdet edecektir.

Vekil B. dün sabah şeker ve petrol inhisarile vilâyeti ve kambiyo borsasını ziyaret etmiş ve oğleden sonra bazı ziyaretleri kabul etmiştir.

Saracoğlu Şükrü B. dün bir muharririmize demiştir ki

— Borsa idare meclisile temas ettim ve yeni kanunun tatbikatını yakından gördüm.

Borsada şimdi muamelâtın, bu kanunun tabıkınden evelki zamanlara nispetle bir misli fazla olması gösteriyor ki kanun nafi neticeler vermiştir.

Ankaraya avdet ettikten sonra bilhassa Devlet bankası tesisi için lâzım gelen kanunla meşgul olacağım.

Bu sene Devlet bankası hazırlıkları bitirilecek ve bu mühim müessesenin küşadı tesri edilecektir.

DÜYUNU UMUMİYE BİNASI

Düyunu umumiye binası, mukavele mucibince muayyen zaman zarfında bize devredilecek ve Devlet ihtiyaçlarından birine tahsis edilecektir.

Düynunu umumiye memurlarının tasfiyesile biz alâkadar değiliz.» Vekil B. bugün Millî bankaları ziyaretle tetkikatta bulunacaktır.

Dahiliye vekilinin tebrik telgrafı

Istanbulun kurtuluş bayramı münasebetile dün Dahiliye vekâletinden Şehremanetine şu telgraf gelmiştir.

Istanbul Şehremini Muhiddin Bey efendiye:

Altıncı yıl dönümünü idrak eden Istanbulumuzu hararetle tebrik ederim efendim.

Dahiliye Vekili
Ş. KAYA

Bundan başka İzmir belediyesinden de Emanete bir tebrik telgrafı gelmiştir.

MÜESSESELERDE ÇALIŞAN MÜTEKAİTLERİN TAHSİSATI

Yeni teadül kanunu mucibince umumî bütçeden alâkadar olmıyan, fakat Emanet ve mümasili gibi müesseselerde çalışan mütekaitlerin fevkalâde tahsisatları ile beraber maaşlarının kesilmesi için cüzdan ve künye numaralarının toplanmasına başlanmıştır.

İNGİLİZ MUHABİRİ ÇANAKKALEDE

Evelki gün şehrimize gelen "Deyli telgraf" gazetesi askerî muhabiri Sir Fabian Ware ile M. Osvald dün Çanakkaleye gitmiştir.

Casus Kasım 5 sene ağır hapse mahkûm oldu

Casus Kasım mahkemede...

Devletin esrarını ecnebilere satmak maddesinden maznun bulunan Kasım Tevfik hakkında dün ağır ceza mahkemesinde verilen karar tefhim edildi. Kasım Tevfik esrarı askeriyeyi ecnebi hükûmete satmak cürmünden 133 üncü maddenin ikinci fıkrası mucibince 5 sene ağır hapis ve 450 lira ağır cezayı nakdîye mahkûm edildi. Ayrıca mevcut vesaikin makamı aidine tevdii tahtı karara alındı. 133 üncü maddenin ikinci fıkrası şudur:

«İşbu sır bir ecnebi devlete ve yahut onun memurlarına ifşa olunmuş ise failin göreceği ceza beş seneden aşağı olmamak üzre ağır hapis ve yahut hapis ve dörtyüz elli liradan aşağı olmamak üzre ağırcezayı naktidir.

İngiliz filosu

Amiral şerefine vali ziyafet verecek

Şehrimize gelecek olan İngiliz amiralı şerefine Vali vekili Muhiddin Bey tarafından verilecek ziyafet proğramı hazırlanmaktadır.

Ziyafete davet olunacak zevatın da bir listesi tespit olunuyor.

MANEVRA YOKTUR

Dünkü akşam gazetelerinden biri limanımıza gelecek olan İngiliz filosunun Marmarada harp taklidi bir manavra yapacağını yazmıştır.

Kara sularında manevra yapılamıyacağı cihetle İngiliz filosunun da Marmarada manevra yapması mevzuu bahis değildir.

BUGÜN

2 inci sahifemizde:
1— Mahalle aralarında
2— Son haberler

3 üncü sahifemizde:
1— Ekonomi
2— Mahkemelerde

4 üncü sahifemizde:
1— Hava raporu
2— Felek
3— Roman: Aşk güneşi

Çarşı bedesten esnafı cemiyeti

Müddeti biten Çarşı bedesteni atik cemiyeti heyeti idaresinin yerine dün yeni heyeti idare intihabı yapılmış ve Halk fırkası namzeleri Hüsnü, Talât, İbrahim, Salâhettin Yusuf, Ahmet Hamdi, Ahmet Servet beyler intihap olunmuşlardır. Bir iki güne kadar heyeti idare kendi arasından reis intihap edecektir. Riyasete tekrar sabık reis Hüsnü beyin ipkaen intihabı kuvvetlidir.

Cemiyet heyeti umumiyesi tarafından verilen bir takrirde Cevahirci, Kuyumcu, incici, altın ve gümüş mas nuat yapanlar, halıcı, antika eşya alan ve satanlar, saatçı, saat tamircileri, kehribacı, tespihçi, tarakçı, kaşıkçı, yağlıkçı, başlıkçı, kürkçü, piyanocu, alâtı musikiye yapan ve satanlar, hırdavatçı, marpuççu nargileci, şalcı, halı örücüler, bilûmum örücüler, zenneciler esnafının da bedesten esnafı cemiyetine ilhakı talep edilmiştir. Bu esnaflardan yalnız saat tamircilerile kehribacıların cemiyetleri mevcut olup bunlar da hali faaliyette olmadıklarından cemiyetleri infisah etmiştir. Diğer esnafın esasen cemiyetleri yoktur.

SEYYAH GELİYOR

Bugün limanımıza "Teofil Gotye" ve "Piyerloti" vapurlarile seyyah gelecektir.

Nafia vekili

Nafia vekili Recep B. dün refakatlerinde müdürü umumî vekili Etem, Komiser Arif Beyler olduğu halde Mühendis mektebini ve elektrik şirketini ziyaret etmiştir.

İNGİLTEREDE SEYLÂP

LONDRA, 7 (A.A.) - Cumartesi ve Pazar günleri İngilterenin ekseri taraflarında yağan yağmur büyük hasaratı mucip olmuştur. Ruzgâr iki saata kadar devam eden bir müddet zarfında saatte 77 millik bir sür'at göstermiştir. Bir çok köy ve kasabalar su altında kalmıştır. Bazı kazalar vukua gelmiştir.

DİL ENCÜMENİ LÜGATI

Dil heyeti lûgat kitabını hazırlamakta devam ediyor. Heyet, her gün Ankarada iki içtima aktediyor.

Dayinler vekâleti

ANKARA, 7 (Telefonla) — Türk dainler vekâleti namzetleri arasında Paris sefirimiz Fethi beyin de isminin mevcut olduğu hakkındaki haberleri Ana dolu ajansı tekzibe mezundur.

YENİ PULLAR BASILACAK

Posta pullarının yeni harflerle basılması takarrür etmiştir.

Bu işin intacı için posta ve telgraf müdiriyeti umumiyesi istical göstermektedir.

MARAŞ MEB'USLUĞU

ANKARA, 7 (Telefonla) — Münhal bulunan Maraş meb'usluğuna Istanbul Maarif emini Behçet bey intihap olunmuştur.

Mahalle aralarında...

Ayvalar, narlar, kestaneler...

Her tarla sahibinin bir nişanı var.. manavlar bunları görünce peşine düşerler

Kantarcıları arkamızda bıraktık. Üst üste korkunç bir dağ yığını teşkil eden binlerce küfenin arasında batak bir vadiden geçiyoruz. Sağdan soldan ku-

Meyvehoşta....

laklarımızın alışık olmadığı garip bir vaveylâ aksediyor:

— Altına aaaaa!...

— Yaz parlak Aliye on...

— Tavşancıl Ağaç çalışı...

— Karamüselden İdris...

Ve tekrar aynı terane:

— Altınaaaaa!...

Bu hitap malı deftere kaydeden kâtibi ikaz içindir. "Aynı adamın malıdır altına yaz demektir" diyorlar. Taze asma yaprakları altında henüz mahmurluğu bozulmıyan buğulu üzümler, tüyleri soyulmamış ayvalar, çatlamış dudakları arasından sıra sıra kızıl dişleri görünen narlar, yanağının yarısı sarı, yarısı pembe misket elmaları, kokusu dünyayı tutan kehrüba rengi bozdoğan armutları, dikenli kabuğundan henüz çıkmış kestaneler, sonra cevizler, fındıklar, erik kuruları, kayısılar, sıra sıra kimi çuvallara sarılmış dinleniyor, kimi küfelere yüklenmiş sefere hazırlanıyor, kimi hammal sırtlarında "değmesin!" feryadile önünüzden geçiyor, kimisi kantarlar içinde akibetini bekliyor. Ve bütün bu işler senelerce devam eden bir alışkanlıkla kimse kimsenin vazifesine dokunmadan büyük bir gürültü, fakat o nisbette büyük bir intizam içinde görülüyor. Burası Meyve halidir: Eski tabirile Meyvehoş... Arap harflerile yazarken Meyvehuşk demek lâzımdı. Meyvehuşkün Taze meyve manasına geldiğini bilmeyenler de "meyve hoş" der, geçerlerdi. Rivayete göre bir zamanlar "Meyveter" de denilirmiş. Vaktile buraya pazar kayıkları içinde yalnız mevsimin taze yemişleri gelir ve burada toptan satış görürmüş. Şimdi portokal ve limondan maada yaş,kuru her meyve şehre buradan gidiyor.

Meyve hoşa girerken kendimi sel basmış bir mahalle arasındayım sandım. Burada herkes yağmurlu havalarda yarı beline kdar zifosa batmış bir haldedir. Halicin çamur renginden suları denizden dolma olan bu pazar yerinin teklifsizce en mahrem yerlerine kadar sokuluyor. Hele yağışlı havalarda kabzımal yazıhanelerinde bile durulmuyor. Meyvehoşun kidemli toptancılarından Musta beyin odasındayız. Bu zat bize sigara ikram ediyor, kahve ısmarlıyor ve sonra ben soruyorum, kendisi anlatıyor.

— Mal trenden çıktığı zaman küfeler tertemizdir. Fakat, bir kere buraya girdimi el ile tutulmıyacak ahle geliyor.

Emanet hal yapıp ta sebzeci ve meyveci esnafını bir araya toplıyacaktı. Bu halin yapılmasını bilmezsiniz ne kadar sabırsızlıkla bekliyoruz. Esasen yerimiz gelen mallara yetişmiyor.. İster istemez bunlardan bir kısmını açıkta terkediyoruz. Mal bir kere dişarda kaldı mı, artık gör hayrını... Rezil, rüsvay olup çıkıyor. Sonra şurada bir iskelemiz yok. Bu iskelesizlik tüccarın belini büküyor. Derdimizi kimseye anlatamıyoruz. Şehremaneti, kestane ceviz gibi kuru yemişlerden okka başına bir kuruş okturuva resmi alıyor. Bundan başka kantar parası var, arziye parası var. Bunları seve seve veriyoruz. Keşki mallarımız tertemiz elimize gelse de bir c kadarını daha versek!" Meyvehoş yazın saat altıda, kışın yediye doğru uyanır: Şahil, yüzlerce kayık, motör, mavna ve sandalla doludur. Biraz sonra binlerce alâkadar köylü, nakliyeci, kayıkçı, mavnacı, motörcü, kabzımal, manav ve hamaldan mürekkep bir kafile, çamurlu suların arasında gidip gelmeğe başlar. Kalabalık, o kadar fazla olur ki, bazan adım atmak imkânı kalmaz. Gürültü o kadar çok olur ki, tâ köprünün öbür başından duyulur. Meyvehoşçulardan dinlediğime göre şehrimizde ilkbaharda en fazla sarfedilen yaş meyve kirez, sonbaharda en fazla rağbet gören yaş meyve de üzümdür. Kavunla karpuzu Meyvehoşlular meyveden saymıyorlar. Kestane daha ziyade harice sevkolunuyormuş.

Diyorlar ki:

— Bizde kestaneyi ya suda kaynatır, yahut kebabını yaparlar. Halbuki Frenkler kestanenin bir kaç çeşit reçelini, şekerlemesini yaparlar. Vakıa, bizde de kestane şekeri yapılıyor ama sarfıyat o kadar çok olmuyor. Elma, faydalı bir meyve olmasına rağmen halk o kadar rağbet etmiyor. Armuta gelince bu meyve bilâkis çok sevilir. Mevsiminde çabucak elden çıkar. Bu sene meyve itibarile kısır senelerdenbir. Armut yok gibidir. Kestane geçen senekinden azdır. İncir yarı yarıya noksandır. Ayva şöyle böyle, fakat buna mukabil elmanın her tarafta mebzul olduğuna dair her taraftan haberler alıyoruz. En çok meyve yetiştiren mıntaka mı dediniz? İzmit ve havalisidir. Bilhassa sabanca daima birinci sınıf meyveleri yetiştirir. Bursa meyve yetiştirmekte ikinci, İzmir üçüncüdür.

Ve yine burada öğreniyorum ki kabzımallara gelen her sepetin üzerinde o malı yetiştiren bahçe sahibinin bir nişanı vardır.

Bazı nişanlar ötedenberi şöhret aldığı için sepet üzerinde o nişanı görünce bütün manavlar arkasından koşarlar.

Meselâ: Karamürselde Bülbül Molla Mehmedin tahta nişanı meşhurdur. Buranın yetiştirdiği türbe erikleri doğruca saraya giderdi. Sonra Tavşancılda Nalbant İsmailin nal işareti, Karamürselin İdrisi, daha sonra sarmaşık kirez, servi, şeftali, efelek, ağaç çalışı, çetele

Sofrada ....

işaretleri meşhurdur. Bu nişan meselesi yüzünden yemişçi köylüler arasında bazan münakaşalar, hatta kavgalar olur. Biri ötekinin nişanını kullanamaz. Kullanacak olursa:

— Vay, sen benim dededen kalma nişanımı kendine mal ettin! diye kıyametler kopar. Meyvehoş tüccarları arasında tanıştığım kimseleri hep hoşsohbet, nazik, kibar adamlar buldum. Bazılarına bu ticaret babadan intikal etmiş. Bu meyanda bizi odasına davet edip izahat veren Musta bey, Bosnalı Aziz efendi isminde bir zatın oğludur. Pederi bu işe yarım asırdan ziyade emek vererek vefat edince işleri oğlu idare etmeğe başlamış.

Yine burada Haydar bey isminde bir zat ile tanıştık. Bu zat burada soğan kralı olarak şöhret almış. Eğer fırsat bulsaydım soğan krallığını ne suretle elde ettiğini soracaktım.

* * *

Çatlak dudaklı narlar, sarı benizli ayvalar, pembe yanaklı elmalar,dumanı uçmamış üzümler arasında gâh bir küfenin üstünden atlıyarak, gâh dizime kadar çamura batarak Yemiş yolundan köprüye dönerken bana burasını göstermek zahmetini ihtiyar eden arkadaşa:

— Meyve; hoş... dedim, Meyve hoştakiler de hoş... Fakat Meyvehoşun yeri hiç hoş değil...

M. SALÂHATTİN

HARİÇTEN ALDIĞIMIZ HABERLER

Cinde

Tayyari Çastes

Fransız tayyarecileri yere indiler

PEKİN, 7. A. A. — Fransız sefareti Tsitsihar da bulunmakta olan tayyareci Costes ile Bellonte den bir telsiz almıştır. Tayyareciler, bunda hiç bir yerde tevakkuf etmeksizin Mançuride inmiş oldukları mahalle kadar Burjeden itibaren 9610 kilometre katetmiş olduklarını bildirmektedirler. Sefaret, mesafe rekorunu kırmak üzre 27 Eylûlde Burjeden müfarakat etmiş olan tayyarecilerin 29 Eylûlde Heilung Hiang vilâyetinde kâin bir noktada karaya inmiş olduklarını ve Tsitsihar a varmak için bir hafta yol yürümüş olduklarını ifâde etmektedir. Harbindeki Fransız konsolosu tayyarecilerin Tokyoya doğru yollarına devam etmelerini temin - için lâzım gelen benzin ve yağı tedarik etmek üzre Tsitshar e müteveccihen yola çıkmıştır.

Ingilterede

930 KONFERANSI İÇİN

LONDRA, 7 (A.A) — 1930 senesi Kânunu sanisinde Londrada toplanacak bahrî konferans için yarın Fransa, Japonya ve İtalyaya resmî davet name gönderilecektir.

YENİ IRAK KOMİSERİ

LONDRA, 7 (A.A) — M. Flancis Humphrey Irak âli komiserliğine tayin edilmiştir.

Amerikada

M. Hoover ile M. Macdonald itilâf ettiler mi?

VASHİNGTON, 7. A. A. — M. Hoover ile M. Mac Donald ın şimdiye kadar halledilememiş olan başlıca meseleler hakkında bir itilâfa vasıl oldukları söyleniyor.

İNGİLERE VE MACARİSTAN

LONDRA, 7. A. A. — Peşteden Daily Mail e bildiriliyor: Azest namındaki Macar gazetesinin Nevyork muhabirile bir kaç dakika görüşen M. Mac Donald, Macaristan ahvaline olan vukufundan dolayi Trianon muahedesinin tespit ve tadiline taraftar olduğunu ve Macaristana yapılan haksızlığın tamiri sabık Avusturya Macaristan imparatorluğunun enkazı üzerinde müesses hükûmetler arasında husülü sulh ve müsalemet namına o kadar arzu olunan itilâfın tehakkukuna pek ziyade yardım edeceğini söylemiştir.

AMERİKA - İNGİLTERE

VASHİNGTON, 7. A. A. — Ticaret nazırı vekili M. Julius Klein telsizle neşredilen bir nutkunda İngiltere ile İngiliz imperatorluğunun cihan harbinden biraz daha büyümüş ve kuvvetlenmiş olarak çıktıklarının inkâr kabul etmez bir hakikat olduğunu beyan ettikten sonra demiştir ki: İngiltere - Amerikanın en iyi müşterisi idi. İngiliz İmperatorluğunun her hangi bir kısmında iktisadi bir buhran hükûm sürecek olursa bunu öğrenen Amerikalılar memnun olmağı hatırlarından bile geçirmezler.

SUİ KAST TAHKİKATI

BÜKREŞ, 6. A. A. — Matbuat, dahiliye nazırına karşı yapılan sui kastı müttefikan takbih etmektedir. Mütecaviz yirmi yaşlarında üç aydan beri işsiz kalmış bir memurdur. Son zamanlarda kömünist mahafili ile sık sık temasta bulunuyordu. İfadesinde ihtilâl âleminde şöhret kazanmak için bu sui kastta bulunduğunu söylemiştir.

BÜKREŞ, 7. A.A.— Niyabet meclisi âzasından M. Buzdoğan vefat etmiştir. Hâlefi kanunu esasî mücibince parlamento tarafından intihap edilecektir.

Nazırlar meclisi, müteveffanın halefi intihap edilinciye kadar niyabet meclisine ait olan hukuk ve imtiyazatı deruhte etmeğe karar vermiştir. M. Buzdoğanın vefatı hadisesi siyasî vaziyette hiç bir tebeddül yapmıyacaktir.

YENİ TEVKİFAT

BÜKREŞ, 7. A. A. — Dahiliye nazırına yapılan sui kasit faili itirafatta bulunmuştur. Cürümde şerik olanlardan 4 kşi tevkif edilmiştir.

BALKAN KUPASINI KAZANDILAR

BELGRAT, 6. A. A. — Futbol Balkan kupası musabakasında Romanya takımı Yugoslavyayi bire karşı iki sayı ile mağlup etmiştir. Musabakada 15 bin seyirci hazır bulunmuştur.

Türk ruhu

Sulh devrinde tabiatle mücadele..

Profesör Toynee'nin gördükleri

İngilterenin pek maruf bir alimi olan ve senelerdenberi memleketimiz hakkında her vesile ile dostluk asarı göstermiş olan profesör Toynbee tarafından son zamanlarda yazılmış olan iki mekaleyi tercüme ve iktibas etmiştik. Londranın pek maruf bir mecmuasında intişar eden bu mekalelerin üçüncüsü de ahiren neşredilmiştir ki en mühim kısımlarını iktibas ediyoruz. Dostumuz profesör diyor ki:

« Türkiyeye ilk defa 912 de gelmiştim. Fakat bu ziyaret o zaman Balkan harbinin arifesine tesadüf ediyordu. Benim ziyaret ettiğim yerlerde bir kaç ay sonra Türkiye olmaktan çıkıyordu.»

Profesör bu başlangıçtan sonra Türkiyedeki 908 meşrutiyet inkılâbını ve Rumelinin bu inkılâptaki rolünü hatırlattıktan sonra diyor ki-

«Türkiyeye ikinci ziyaretim 921 de olmuştur. O zaman Osmanlı imparatorluğu da Habisburg ve Romanof imparatorluklarının gittiği yola gidiyordu. Bizzat Türk milletinin mevcudiyeti o sıralarda meşkük bulunuyordu. İtilâf devletleri Istanbulu işgalleri altında bulunduruyorlardı. Yunanlılar Trakya ve garbî Anadoluyu işgal etmişlerdi. O zaman—Yunan hatlarında—ikinci İnönü harbini görmeğe gelmiştim. Yeni baştan teşkil ve tensik edilmiş olan Türk ordusu, Yunanlıların Ankaraya doğru hazırladıkları ilk ciddî hareketi akamete uğratmıştır.

Yazın ilk zamanlarını Türk Hilâliahmeri arasında geçirmiştim. O zaman Marmara sahillerindeki köylerin tahliyesile meşgul olunuyordu. Kat'î bir safha olan Sakarya harbi esnasında da malûmat alacak kadar Istanbulda kâfi derecede oturdum. Yunanlılar bu harp esnasında Ankarayı ele geçirmek istiyorlardı ki Türkler bu muharebeyi kazanmışlardır.

Türkiyeyi üçüncü ziyaretim 923 te olmuştur ki bu, Lozan sulh konferansının inkıtai ile tekrar açılması arasındadır. Bu tarihte Ankarada bir hafta bulundum. Bu 920 den 22 ye kadar devam eden kahramanlık devrinde olduğu gibi bir zamana tesadüf ediyordu. Istanbula İzmir tarikile dödüm.»

Türk dostu profesör bundan sonra İzmirin kurtulmasını takip eden vekayii hatırlattıktan sonra son zamanlarda memleketimize yaptığı ziyareti anlatıyor:

«Şimdi dördüncü ziyaretimi ikmal etmekteyim. Edirne Türk hududunu on beş gün evel otomobille geçtim. Ankaraya trenle seri bir seyahat yaptim. Bu satırları da, o haftada üç defa Istanbuldan Halebe giden ekspresin vagonunda yazıyorum.» Profesör bundan sonra devamla ilâve ediyor:

«Ankarada Gazi Mustafa Kemal Hz. ile arkadaşlarını 920-22 senesinin nihayetsiz muharebelerini kazanmağa muvaffak eden kahramanlık ruhunu daima her vakıtki gibi taze ve kuvvetli buldum. Bu ruh şimdi başka vazifelere tevcih edilmiştir. Türk bir harp adamı ve bir buhranlı anda fevkâlâde azmü irade gösteren fakat bu azmü iradesini sulh zamanında mütemadi mesaiye hasretmek kabiliyetinden mahrum diye tanınmıştı. Lozan muahedesinin meriyet mevkiine girdiği beş seneden sonra ise Türkler su ihtiyaçlarını temin etmek, agaç yetiştirmek, binalar yapmak şimendifer işletmek ve yapmak ile meşgul oluyorlar. Bu kendilerinin ruhen derin bir değişikliğe mazhar olduklarını gösterir. Bu yeni ruh kendini Ankarada pek bariz bir surette gösterir.»

Profesör Ankarada yapılan binaların metin olduğunu, imar fealiyetinin ilerilediğini kaydettikten sonra İnönü ve Sakayayı Kazanan Türklerin şimdi de tabiat ile mücadele ettiklerini ilâve ediyor. Profesör tabiat ile mücadelenin pek parlak bir delili olarak Gazi çifliğini gösteriyor, ve bu asrî çiflikte yapılan şeylerin bütün köylülere gösterilmek suretile Anadoluya nümune teşkil ettiğini söylüyor. Ahi mesut muhacir köyünü de zikreden profesör evvelce Anadoluyu ziyaret ettiği zaman gördüğü hal ile şimdi her tarafta göze çarpan inşaat faaliyetini takdirle yadederek Ankaranın ruhu memleketin her tarafını canlandırdığını söylüyor.

Fransada

Büyük bir hırsızlık

TOULON, 6. A. A. — Tamaris otelinin gece hırsızlar tarafından alınıp götürülen demir kasası otele yakın bir yerde gömülü olduğu halde bulunmuştur. Hırsızlar, kasanın içinde bulunan paraya ve mücevherlere dokunmamışlardır.

RADİKALLERİN VAZİYETI

AVİGNON, 6. A. A. — Radikal sosyalist kongresi, fırkanın temerküz hükûmetine iştirak etmemesi hakkındaki takriri kabul etmistir.

Almanyada

M. Streseman

Cenaze merasimi parlak oldu

BERLİN, 6. A. A. — M. Stresemann ın cenazesi fevkalâde merasimle kaldırılmıştır. Kesif bir halk kitlesi cadde ve sokakları doldurmuştu. Merasim Rayhiştag da müteveffanın ailesi, Reisicümhur Hindenburg bütün sefirler, hükûmet erkânı, imperatorluk meclisi âzası, gerek Almanyanın gerek imperatorluğa dahil hükûmetlerin erkânı huzurile icra edilmiştir. Başvekil, matem nutkunu irat etmiş, müteveffanın hararetle vataperverliğini, memleketine ifa etmiş olduğu hizmetleri tepçil eylemiştir. Mumaileyh, müteveffanın Avrupanın sulhunu teminden ibaret olan keynelmilel siyasetteki rolünden ehemmiyetle bahseylemiştir. Bunu müteakip tabut cenaze arabasına vazedilmiş ve alay önde polis kıttatı ve arkada takriben 800 kadar çelenk taşıyan 10 araba olduğu halde mezarlığa gitmiş ve orada müteveffanın ailesi erkânı ve bazı davetlilerin huzurile tedfin merasimi yapılmıştır.

SEFARETANEDE HIRSIZLIK

BERLİN, 6. A. A. — Fransa sefiri M. de Margerie nin zevcesine ait bir çok mücevherat sefaret binasından çalınmıştır.

Muhaliflerin vaziyeti

MADRİT, 6. A. A. — Şimdiki idare şekline karşı protesto mahiyetinde olmak üzre bare, sabık başvekil M. Sanchez Guerra yı millî mecliste kendisinin mümessili olarak intihap etmiştir.

BARCELONE, 6. A. A. — Kıral ile bahriye nazırı Akdenizde manevra yapmak üzre hareket eden filonun amiral gemisine binmişlerdir.

Vaziyet karışık

LONDRA, 7 (A. A.) - Kudüsten Daily Mail e bildiriliyor: Yeni iğtişa şatın zuhurundan korkulduğu için önümüzdeki kış esnasında hiç bir Amerikan seyyahı Filistini ziyaret etmiyecektir. Bu hal yerliler için büyük bir zarba addedilmektedir. Çünkü adetleri bazan 100 bini geçen bu yolcular her sene memlekette bir kaç milyon dolar bırakmakta idiler.

Dün Yahudilerin yıl başısı olmak dolayısile bunlardan bir kaç bini İslâm mahallesinin ortasında kâin ağlama duvarı önünde mutat olan merasimi diniyeyi yapmışlardır. Hükûmeti mahalliye tarafından bu münasebetle ittihaz olunan fevkalâde askerî tetbirler sayesinde bu merasim hadisesiz geçmiştir.

FRANSIZ TAYYARECİLERİ

PARİS, 7. A. A. — Paris gazeteleri Costes ile Bellonte nin sağ ve salim oldukları öğrenmekten mütevellit memnuniyetlerini beyan etmektedir. Fransız tayyareciler, Fernarın ile Del-Frete nin evelce kazanmış oldukları 7188 kilometroluk rekorü takriben 1000 kilometre fazlasile kırmışlardır. Costes ile arkadaşı müsait bir rüzgârın yardımiyle saatte 180 kilometre süratle uçmuşlardır.

Tahdidi teslihat

SEATTLE, 7. A. A. — Japon bahriyesi erkânından, kumandan Yanagüshi beş devletin akdedecekleri bahrî konferansa Japonyanın iştirakine ait plânları hamil olduğu halde Vashington a müteveccihen trene binmiştir.

Yunanistanda

Papanastasyu'nun sözleri

ATİNA, 7. A.A. — Cihan sulh kongresinin açılması münasebetile bir nutuk söyliyen M. Papanastasyu bir Avrupa hükûmetleri birliği teşkiline matuf teşebbüsünden dolayi M. Briand an ve teslihatın tahdidi yolunda sarfettiği gayretler dolayisile M. Mac Donald an takdirle bahsetmiştir.

Mektepliler müsabakası

22 inci hafta

22 nci hafta geçen cuma günü başlamıştır. Her hafta perşembe günü bitecek. Ancak cevaplar cumartesi saat 3 e kadar kabul edilecektir. Cevap göndermek için talebe olmaktan başka hiç bir kayıt yoktur.

(Üçüncü gelen yazı 4üncü sahifemizdedir.)

Son Haberler

Vergilere ne gibi rutuş yapılacak

ANKARA, 7 (Telefonla) — Vergilerde bazı rütuşların yapması muhtemel olduğunu söyliyenMaliye vekilinin beyanatı etrafında alınan malûmata göre bu sene Maliye vekâleti bazı vergi kanunlarında mükelleflerin daha ziyade adalet ve müsavat temin edecek şekilde rötuşlarının yapılması düşünülmektedir. Bast kazanç, veraset, intikal ve memurları alâkadar eden harcirah v belki de müzayede ve münakasa kanunlarının bazı yerleri tadil edilecektir. Kazanç vergisi kanununun nazarı dikkate alınacak noktası kanunun 22 inci maddesinin maliye memurlarına verdiği salahiyetin vüs'atının bir derece tadilidir.

Bu münasebetle vergilerin tarhındaki isabetsizlik ve belki de hatalı görüşlerin tevlit ettiği haksızlıklar bertaraf ve izale edilmiş olacaktır.

Tadil fikrinin hedefi budur. Veraset ve intikal kanunu kanunu medenîmizle bazı noktalarda tetabuk etmediğinden tadili lâzım gelmektedir.

Kanunun tadilinde bilhassa hututu esasiyenin kanunu medenimizle tetabuku nazarı dikkate alınarak daha ilmî ve esaslı bir hale ifrağ edilecektir.

Memurları alâkadar eden yeni bir harcirah kanunu tanzim edilmektedir. Bu kanun bu günkü tecrübelere istinaden yapılacaktır.

ISMET PAŞA Hz. ANKARADA

ANKARA, 7 (Telefonla) — Başvekil İsmet paşa Hazretleri bugün (dün) şehrimize geldi. Saat 13,30 Reisicumhur Hz. Kâtibi umumîsi Tevfik ve seryaver Rusuhi beyler, heyeti vekile, meclis azaları, Kumandanlar, devletin büyük memurları, şehir mümessilleri, Sovyet sefiri, İran maslâhatgüzarı istasyona gelerek treni beklemişlerdir.

Tren 13,40 da gelmiş ve Başvekil Pş. beşuş simasile inmiştir. Merasim yapılmamakla beraber karşılama pek samimî olmuştur.

İsmet Pş. Hz. kendisini karşılayanlarm ayrı ayrı ellerini sıkmış ve doğruca Çankaya'ya gitmiştir.

KAZAZEDE BALONUN ALETLERİ

BELGRAT, 6. A. A. — Noguer balonunun irtifa alęti bulunmuştur. Köylüler bunu, balonun sukutu esnasında bularak ve saat zannederek alıp götürmüşlerdi. Adet, 5000 metre irtifa kaydetmektedir.

HARUN BEYİN CENAZESİ

AYINTAP, 6 (A.A.) - Türkiye - Suriye tahdidi hudut komisyonuna memur heyetimiz müşaviri Halepte füc'eten vefat eden Harun Mustafa beyin cenazesi şehrimize getirilmiş ve merasimi mahsusa ile defnedilmiştir.

TURHAN NAHİYESİNDE YANGIN

ANKARA, 7 (Telefonla) — Tokat vilâyeti dahilinde Turhan nahiye merkezinde bir yangın olmuş 5—6 kadar dükkânla Posta ve telgraf merkezi yanmıştır.

ÇEŞME ILICALARININ İMARI

İZMİR, 6. A. A. — Çeşme sıcak su menbaları Hilâliahmere verilecektir. Muamelenin hitamından sonra cemiyet Çeşmede asrî tesisat yapmağı kararlaştırmıştır.

İZMİRDE PARK YAPILACAK

İZMİR, 6. A. A. — Belediye meclisi, şehitlik abidesinin bulunduğu yerde güzel bir park tesisine karar vermiştir.

VERASET KANUNU

ANKARA, 7 (Telefonla) — Veraset kanunu ile kanunu medenî arasındaki bazı noktalar yekdiğerine muvafık olmadığından bu noktalar telif edilecektir.

AĞA HAN EVLENİYOR

LONDRA, 7 (A.A.) - Ağa hanın Fransız dikişçi kızlarından Matmazel Caren ile izdivaçları Kânunuevvelin dördünde vuku bulacaktır.

Mes'ut bir akıt

Büyük millet meclisi reisi Kâzım paşa hazretlerinin bacanağı avokat Necati beyin kızı Semahat hanımla Dahiliye vekâleti müfettişlerinden Saip beyin akıtları dün Beyoğlu belediye dairesinde samimî surette icra edilmiştir.

Merasimde Adliye ve Maliye vekili beylerle Hakkı Şinasi paşa, Vali B. ve diğer bir çok zevat bulunmuşlardır. Bu munasebetle sarayda bir musamere tertip edilmiştir. Tarafeyne seadet temenni ederiz.

Havaların güzelliğinden bilistifade

Kürklerinizi

Beyoğlunda İstiklâl caddesinde 391 numeroda

EPREM

kürk ticarethanesine

sipariş etmekte acele ediniz.

Zira onları vaktinde elde etmiş olacak ve son derece memnun kalacaksınız.

MINTAKA KONGRESİ

Istanbul mıntakası reisliğinden:

Mıntaka adi kongresi 18/Teşrinievvel/929 cuma günü C.H.F. Beyoğlu merkezindeki idman salonumuzda saat dokuz buçukta aktedileceğinden Mıntakamıza dahil müttefik kulüp murahhaslarının salâhiyetnamelehile teşrifleri

Refedilen kararlar

Yüzbaşı Ahmet Halil, Vefa lisesi ulumu diniye muallimi Mehmet Tevfik, Çerkes zade Derviş Saffet kararlerle Osmaniyenin Çardaklı karasinden Kadir oğlu Musa Çavuş hakkında heyeti mahsusaca verilen kararlar Âli karar heyetince refedilmiştir.

EMİL VON SAUER

Fransız tiyatrosunda

Musikişinaslarımız tarafından bekleniilen dahî Viyanalı piyanist Mösyö Emil von Sauer yakında Istanbula gelip Fransız tiyatrosunun musiki mevsimini tekrar küşat edecektir.

Mösyö Sauer doğrudan doğruya Amerikadan gelmektedir. Ve orada vermiş olduğu 50 den fazla konserlerde pek çok muzafferiyetlere mazhar olmuştur.

Meşhur piyanist Teşrinievvelin 21 inci pazartesi ile 23 üncü çarşamba günleri akşam saat 21,30 da Fransız tiyatrosunda iki konser verecektir. Yarınki gazetelerle ilk konserin proğramı ilân edilecektir.

Hamiş; Bu konserler için Fransız tiyatrosu kişeleri önümüzdeki cuma gününden itibaren bilet satışına başlayacaktır.

Zayi

M. O. monogramlı bir altın çocuk gerdanlığı ket ile bir altın çocuk gerdanlığı Kurtuluşta Yeni stasyon ile Sinan köy arasında 3 Teşrinievel akşamı zayi olmuştur. Mükâfat mukabilinde idaremize ve ya Beyoğlu Elektrik şirketinde Osman Tevfik beye teslim edilmesi rica olunur.

Kimyaker muavinliği müsabakası

İspirto ve ispirtolu içkiler inhisarı umum müdürlüğünden:

İdarei merkeziye kimyahanesi için muavin kimyaker alınacağından şeraiti atiyeyi haiz olanların 15 teşrinievel 1929 salı gününe kadar nüfus tezkereleriyle şehadetnamelerini ve sair vesikalarını müstashiben idarei ...rkeziye zat işleri şubesine müracaatla isimlerini kayıt ettirmeleri ve müsabaka imtihanının 17 teşrinievel 929 perşembe günü saat 10 da idarei merkeziyede icra kılınacağı ilân olunur.

Şerait:

1 — Taliplerin sinni 25 i tecavüz etmiyecektir.

2 — Mükellefiyeti askeriyesini ifa etmiş bulunmalıdır.

3 — Fen fakültesinden veyahut ziraat veya eczacı mekteblerinden diplamaları olacaktır.

Haliç vapurları şirketinden:

Muhtelif eb'adda yirmibeş parça sarnıç satılacaktır. Bu sarnıçlar iyi bir haldedir. Taliplerin Ayvansarayda idare merkezine müracaatları.

Fikir ve Mizah

Milliyet
ASRIN UMDESİ "MİLLİYET,TİR
8 Teşrinievel 1929

BUGÜNKÜ HAVA

Dün hararet azami 24 asgari 13 derece idi. Bugün rüzgâr poyraz esecek hava ekseriyetle açık olacaktır.

FELEK

YUNUS NADI BEY HAVADA!

Bak şu Almanyanın başına gelene: Gazetecilerin en ağırı Yunus Nadi B. efendi Zeplin ile Almanya afakında uçacakmış. Mumaileyh bir ahbabına gönderdiği mektupta:

«Her gün ciddiyat okumaktan bıktığı anlaşılan karilere biraz da havaiyattan bahsedecegim.» demiş. Allah yardımcısı olsun! Kimin mi? Yunus Nadi beyin. Çünkü bütün seyahat müddetince balonda sigara içmek yasak. Nadi beyi tanıyan bir Alman dostum, bu haberi işitince, derin derin düşündü ve:

— Tabiati nasıldır? Diye sordu, maal'esef kendisini tenvir edemedim. gülerek dedi ki:

— Ümit edelim ki balonda iken uzvî sıkıntılar hissetmesin!

YENİ BIR ANAFOR!

Ekserî trende oluyormuş, şimdi yeni bir anafor keşfedimiş. Sabahlayın trenin en son arabasına binen bir zat, Haydarpaşaya gelince bütün vagonları geçerek yolcuların okuyup bıraktıkları gazeteleri topluyormuş. Iskelede koltuğunda bir paket gazete ile bu zate rast gelenlere:

— Kardeş, her gün şu gazetelere verdiğim parayı biriktirsey dim,şimdi bir apartımanım olur du,bari okusam ya! Adet etmişim, mutlaka her gazeteden birer tane alırım! Diyormuş, lâkin bazı açık gözlüler koltuğundaki gazetelerin arasında meselâ iki üç tane "Milliyet" olduğunu farkederlerse:

— Bey efendi, hatta dayanamayıp bazen aynı gazeteden iki tane de aldığımız oluyor! Ceva bını veriyorlarmış, o gene hiç bozmadan:

— Sormayın efendim, sormayın. Diyerek halk arasına karışıyormuş.

Işsiz bir meraklının hesabına nazaran ayda 30-40 kilo gazete satıyormuş. Ar yılı değil kâr yılı diye işte buna derler.

ŞAM BAKLAVASI!

Halep taraflarından Istanbulda birine bir kutu Şam baklavası gelir.

Paket postahanesinde kutuyu açmak isterler, adamcağız pek istemez:

— Canım şimdi açılırsa yağı balı akar, ne lâzım. Neyse gümüşü vereyim! Derse de bu söz her şüpheyi tahrik eder, ve kutuyu açarlar, içinden çıka çıka demet demet sigara kâğıdı çıkar.

Mal sahibi bunu görünce hiç istifini bozmaz ve:

— Hay mübarek hay! Kâğıt gibi de beyaz... der. Memurlar gülüşürler.

— Canım efendim! Haniya baklava?

— Işte azizim!

— Ayol demet demet sigara kâğıdımı görmüyor musunuz?

— Ne münasebet efendim. Âlâ baklava!

—Pek âlâ! Bir tane yesenize! adamcağız bir demet kâğıdı zorla yutar ve yuttuktan sonra:

— Nefis şey ama şekerini unutmuşlar, siz de buyursanıza! Der... der ama yutan olmaz!

FELEK

Emniyet

Ahmetle Mehmet bu sabah sokakta burun buruna geldiler.

Ahmetle Mehmet, mektep arkadaşı idiler. On senedir, bir birlerini görmemişlerdi.

Kolkola girip yürümeğe başladılar.

Mehmet sordu:

— Hayatmdan memnun musun?.

Ahmet derin bir göğüs geçirdi:

— Hayır, hiç değilim. Bir kaç sene evel evlendim. Karım, altı aya varmadan bana ihanet etti. Ayrıldım. Ticarete başladım. Muhasebecim, benim paralarımla borsa oynadı. Kaybetti. Memurlarım çaldı. İflâs ettim. Bu gün sürükleniyorum. Bir iş tutmağa çalışıyorum. Dünyada kimseye emniyetim kalmadı. Herkesten, her şeyden şüphe ediyorum.

Mehmet güldü:

— Ben de senin aksine yavrum.

Hayattan çok memnunum.Babamdan kalma bir kavaf dükkânım vardı. Onu islâh ettim, Beş senedir, müşfik, munis bir kadınla yaşıyorum. Yakmda nikâh edeceğim. Gel seni ona takdim edeyim. Sonra çıkıp bir lokantada yemek yeriz. Memnun olur, sevinir.. Hele bu akşam geleceğimi ümit etmediğinden, sevinci bir kat daha fazla olur.

* * *

Filvaki Leylâ Mehmedin geleceğini ümit etmiyordu. Onu hiç beklemediği için de, Fofo ile başbaşa vermiş konuşuyordu.

Fofo'nun kim olduğunu sormayın. Sorarsanız, âşıkı olduğunu söylemek mecburiyetinde kalacağım, Leylânın, Mehmedi, bu gençle aldattığını itiraf etmek zaruretini göstereceğim.

Leylâ ile Fofo da, gece bir lokantada yemek yimek arzusunu izhar ediyorlardı.

Leylâ:

— Yemekten sonra da bara gideriz, dedi...

Bu esnada kapı çalındı.

— Geldi!..

— Kim? Mehmet mi?.

— Evet.. Telâş etme. Öyle aptal, öyle allahlıktır ki, her yalanı yutar. Bir çare, bir yalan düşün....

Etrafa göz gezdirdi. Duvarda asılı duran büyük saate gözü ilişince:

— Şu iskemleye çık, saatı muayene etmeğe başla. Senin için saatçi derim.

Ahmetle Mehmet odaya girdiler. Bir adamın, iskemleye çıkmış, saatı muayene ettiğini gördüler. Mehmet şüphelenmedi bile. Leylâ kısaca izah etti:

— Saatçi.

— Âlâ!

Sonra Fofo'ya hitap etti:

— İşini gör yavrum..

Fofo işini görür. Saatin iğnelerini çevirir.. Amma hep tersine çevirir.

Ahmet içinden düşünür:

— Bu herif saatçi ise, ben ellerimi keserim!.. Zavallı Mehmet!.

Nihayet, canı sıkılan Fofo, iskemleden iner:

— Bu saat gayri kabili tamir dir efendim. Bundan hayır yok. İşlemez artık.. Müsaadenizle.

Fofo, kapıdan çıkarken, Ahmet durdurur:

— Lutfen şu saatime bakar mısınız?.. Geri kalıyor.

Fofo cebinden kocaman bir çakı çıkarır, acemi bir hareketle kapağı açar, bakar:

— Yağlamak lâzım.. Maalesef bu gün vaktım yok...

Bunu söyleyip sıvışır.

Gece, eLylâ, Fofo ile buluşacağından, kocası ve arkadaşiyle beraber yemek yemeği kabul etmez. Şiddetli bir baş ağrısı bahane eder.

— Yatacağım.. İhlamurla aspirin alacağım..

* * *

Ahmetle Mehmet, sokakta yalnız yürürlerken, Ahmet, arkadaşına çıkışır:

— Bu kadın seni atlatıyor!. Ben senin yerinde olsaydım, o saatçiye kapı dışarı ederdim. Görmedin mi saatimi nasıl açtı? Herif midye açar gibi saat kapağı açıyor.. İkimizi de eşek yerine koydu.

Mehmet kaşlarını çattı, omuz silkti.

— Her işin ehli olduğu gibi, acemisi de vardı. Leylânın çağırdığı adam acemi bir çıraktı. İşte bu kadar. Benim Leylâya emiyetim vardır..

Bu bahsi kapatalım.

* * *

Biraz sonra Ahmedi mağazasma götürdü.

Ahmet mağazayı, camakânların intizamını, malların nefasetini takdir etti, beğendi, hayran oldu. Yalnız Mehmedi bir köşeye çekip dedi ki:

— Çok güzel, herşey mükemmel. Yalnız fena olan bir cihet var. Kasada oturan memurun, kemali dikkatle borsa cedvelini tetkik ettiğini, Akşam gazetesile Milliyetteki cedvelleri mukayese ettiğini gördüm. Korkarım borsa oyunyor. Dikkat et...

Bunun üzerine Mehmet sabredemedi. Mağazanın kapısını açıp, Ahmedi dışarı attı:

— Artık canımı sıkıyorsun. Sen deli olmuşsun.. Herif, karısından ihanet gördü, muhasebecisi borsa oynayıp flâsma sebep oldu deye, herkesin başına aynı felâket gelecek sanıyor.. Böyle şeyler, ancak enayilerin başına gelir..

Nakleden
Selâmi İzzet

Mektepliler müsabakası

Feribot

İkinci haftanın üçüncülüğünü Amerikan mektebi talebesinden Leylâ H. kazanmıştır. Yazı şudur:

Bu haftanın en mühim haberi, epeyce zamandanberi başlanan, fakat bu hafta neticelenen Feribot tesisatının ikmâl ve imtacıdır. Cumhuriyet Türkiyesinin beynelmilel bir mevki almasının parlak bir tecellisi de bu suretle gözleri kamaştırıyor.

Bu, "Türkiyenin göz bebeği" Istanbulu asrî bir şehir haline getirmek le kalmiyacak, ana vatanı, Avrupanın son terekkiyatile mütenasip bir surette teçhiz etmeğe bir mebde teşkil edecek.. Zaten bundan sonra her hareketimiz, gelecek asırların ihtiyaç sandıkları için bir anahtar olacak... İşte bunun içindir ki, Vatan, her gün sinesinden yükselen bir Abidenin gökleri kuşatan ulvî vüs'atını idrâk ediyor.

Feribot tesisatı, yeni Türkiyemiz için bir çok iktısadî menbalar doğuracak. Londradan kalkan bir tren, hiç durmadan Maverayi Şarka kadar yoluna devam edecek... Yolcular, hiç zahmet çekmeden ve bir çok masraflara girmeden yollarına devam edebileceklerinden, - eskiden Hint ve Hicaz tarikile gidecek olanlar, artık bundan sonra memleketimizden geçmeği tercih edecekler. Bu, şüphesiz ki Devlet bütçesine büyük istifadeler temin edecek. Hükûmetimizin bu meseleyi lehimize neticelendirmesi, her şeyi şirkete tahmil ederek bizim için büyük ve istifadeli bir netice çıkarmasıda ayrıca memnuniyetbahştır.

Bu teşebbüs şark ve garbi birbirine daha sıkı rabıtalarla bağlayan bir düğüm, Asyayı Avrupanın sinesine çeken bir kucaklayıştır.

Velhasıl, kanaatıma göre Cumhuriyetimizin en muvaffakiyetli tesisatından birisi olmak ve git gide büyük bir mevki kazanmak dolayısile bu teşebbüs, haftanın değil, hatta senenin bile en mühim haberidir!

LEYLÂ
Gedik Paşa Amerikan mektebi talebesinden

İrtihaller

İzmir Tütün tüccarından Veysi Bey Taksim Grand Garaj ittisalindeki Fransız hastanesinde irtihal etmiştir. Bugün onbir buçukta Oradan kaldırılarak Teşvikiye camii şerifinde namazı badeleda makberei mahsusasına defnedilecektir. Dostlarının son vazifei uhuvveti ifa eylemeleri mercudur. Allah rahmet eylesin.

YENİ ÇIKAN ESERLER

TÜRKİYE TERACÜMÜ AHVALİ

Mehmet Zeki Bey tarafından her sene intişar eden *Türkiye Teracümü Ahval* ansiklopedisi çıkmıştır. Türkiye hakkında müfit malûmatı ve bir çok zevatın hayatını havi olan bu kitap geçen senekine nispetle daha mükâmildir.

Liseler mubayaat komisyonundan: Nişantaşı kız orta mektebinde ber mucibi keşif yaptırılacak olan inşaat, teşrinievelin yirminci Pazar günü saat onaltıda ihalesi icra kılınmak üzre kapalı zarf usulile münakasaya konulmuştur. Taliplerinin keşifname ve şartnameyi görmek üzre komisyonumuza müracaatları.

MILLIYETIN EĞLENCELERI

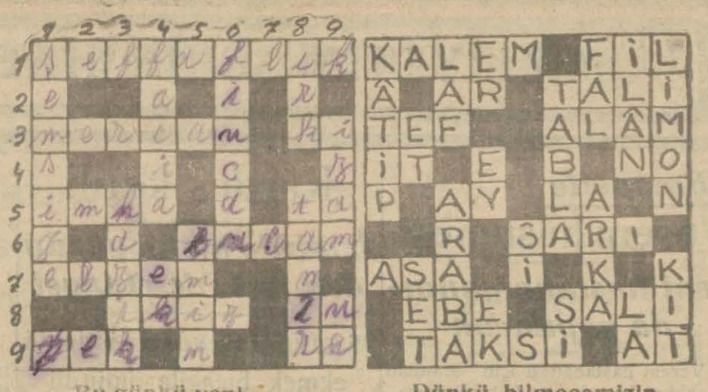

Bu günkü yeni bilmecemiz

SOLDAN SAĞA:

1 — İncelik (9)
3 — Kırmızı boncuk (6) Rabıt edatı (2)
5 — Mahfetmek (4) Uzak nidası (2)
6 — Son (5)
7 — Çok lüzumlu (5)
8 — Çift (4) Ayı yuvası (2)
9 — Bir tane (3) Nota (2)

Dünkü bilmecemizin halledilmiş şekli

YUKARDAN AŞAĞI:

1 — Yağmurdan korunma eşyası (7)
3 — Terbiyeli (5)
4 — Haile (5) Yama (2)
5 — Kanı (4)
6 — Kahve kadehi (6)
8 — Nesil (3) Yenileştirmek (5)
9 — Büyültmek (4) İstifham (2)

Yarın akşam
ELHAMRADA
DÜŞMÜŞ KIZLAR
KIZLARINIZI GÖZETİN
Bu filmin mevzuu açık olmasına rağmen her kes tarafından görülebilir ve hatta görülmelidir.

Şehremaneti ilânları

Şehremanetinden: Sokak lavha ve numaralarının şartnamesinde ihzar ve taliplere tevzi edileceği muharrer bulunan sokak lavhalarının adedile imal etttirilecek numaraların nev ve miktarına ve birde kesirli numaralara dair üç adet cetvel ihzar edilmiş ve bunların ikmal ve ihzarı ancak 15 güne mütevakkıf bulunmuş olduğundan Teşrinievvelin sekizinci günü icrası mukarrer olan münakasanın Teşrinievvelin yirmi üçüncü gününe tehir edildiği ilân olunur.

* * *

Şehremanetinden: Fatih yangın yerinde Fenai çeşmede 5163 harita numaralı arsa yanında ki 10,12 metre murabbaı arsanın metre murabbaina 250 kuruş kıymet takdir olunarak satılmak için açık müzayedeye konmuştur. Taliplerin şartnameyi görmek için her gün müzayedeye girmek için 28 Teşrinievvel 929 pazartesi günü levazım müdürlüğüne gelmeleri.

* * *

Şehremanetinde: Bedelikeşfi 592 lira 36 kuruş olan Fatih itfaiye garajında hortum yıkamak için yaptırılacak kurşun boru ferşiyatı kapalı zarfla münakasaya konmuştur. Taiplerin şartname almak, keşif evrakını görmek için her gün levazım müdürlüğüne gelmeleri. Teklif mektuplarını da ihale günü olan 28 Teşrinievvel 929 pazartesi günü saat onbeşe kadar mezkûr müdürlüğe vermeleri.

* * *

Yeniköy belediyesinden: Emirgân Boyacıköy iskelesi karşısındaki tarik fazlası aleni müzayede ile icra edilecektir. Taliplerin 31 Teşrinievvel 929 perşenbe günü saat 11 de encümene müracaatları.

* * *

Sahipsiz olarak tutulup daireye teslim edilmiş olan bir adet bargir sahibinin 5 gün zarfında daireye müracaat etmesi ve aksi takdirde mezkûr beygirin bilmüzayede satılacağı ilân olunur.

* * *

Galata Z. B. merkezince bir koyun bulunmuştur. Sahibi bir hafta zarfında müracaat etmezse satılacaktır.

Önümüzdeki perşembe akşamı
ASRÎ SİNEMADA
temaşakârarı heyacana getirecek pek şayanı dikkat bir eser olan
Kadın iztirabı
filmi irae edilecektir. Bu harikülâde sinema eseri **Li Pari - Vivyan Gibson** ve **Hari Lidke** gibi sinemanın üç büyük artisti tarafından temsil edilecektir.
Teneffüsler esnasında büyük varyete proğramı.

İstanbulda ikinci sesli filim
Yarın akşam
OPERA SİNEMASINDA
büyük bir aşk ve sevda dramini musavver
SEHER VAKTI
filmi irae olunacaktır. sesli filimlerin en harikülâdesi olan bu eser sırf ekranda görünmesile bütün temaşakârarı teshir eden yıldızların en cazibi ve en sevimlisi
VİLMA BANKİ
tarafından temsil olunmaktadır. Her gösterildiği yerde aylarca bütün dillerde dolaşan bu harikai san'atı görmeğe mutlaka gitmelisiniz. Bu filim R. C. A. Fotofon Amerikan fabrikasının sesli makinelerile sinemaya alınmış Unayted Artist şirketinin bir eseridir.

Ekranın kraliçesi
GRETA GAFBO nun
KONRAT NAGEL in iştirakile bir sureti mükemmelede temsil ettiği dehakâr rejisör FRED NİBLO nun şaheseri
CASUS KADIN
Filimi ilk defa önümüzdeki perşembe akşamı saat 21,30 da Gala suvaresi olarak
MAJİK SİNEMASINDA
irae olunacaktır. Müsiki parçaları filimdeki sahnelere göre mehareti her kesçe müsellem maestro Polyanski tarafından adapte edilmiştir.

İttihadı Millî
Türk sigorta şirketi
Harik ve hayat üzerine sigorta muamelesi icra eyleriz. Sigortaları halk için müsait şeraiti havidir 2
Merkezi İdaresi: Galatada Ünyon Hanındadır
Acentesi ulunmayan şehirlerde acente aranmaktadır
Telefon: Beyoğlu - 2003

Posta ve telgraf levazım müdürlüğünden:

Salkımsöğütteki telgraf fabrikasında mevcut olan 7/10/929 tarihinde müzayedesi icra olunan buhar makinası ve teferruatına verilen fiat haddi lâyık görülmediği cihetle şehri carinin on dördüncü pazartesi günü saat 14 te müzayedeye devam edilmek üzre müddeti müzayede bir hafta temdit edilmiştir. Taliplerin yevmi muayyende mezkûr fabrikaya müracaatları.

İstanbulun her tarafında, her aile ocağında
LUVR Tefrişat mağazasından
bahsolunmaktadır. Zira sattığı tefrişat levazımatının ve mobilyaların müntahap ve mütenevvi çeşitleri her kesin kesesine göre gayet ehven fiatlarla temin olunmaktadır
LUVR TEFRİŞÂT MAĞAZASININ
Şöhretini temin eden de budur
Mağaza müstahdemininin işinizi görmek için gösterdiği dikkat ve nezaketi de unutmayınız
Mübayaatınızı yapmak için havaların fenalaşmasını beklemeyiniz

Bahrî muamelât Türk Anonim Şirketi

Tasfiye memurluğundan:

Tasfiye muamelâtının vaziyeti hazırasına dair malûmat verilmek ve neticeye göre mevcdun taksimi hakkında karar ittihaz olunmak üzre hissedaranın 10 teşrinisani 929 tarihine müsadif Pazar günü saat 15 te Sirkecide Liman hanının 4 üncü katında 45 numeroda hazır bulunmaları ilân olunur.

Ruzname : 1 — Tasfiye memurları raporunun kıraati,
2 — Tasfiye bilânçosu.

"Milliyet" in edebî tefrikası :55

AŞK GÜNEŞİ

Etem Izzet

tehlikeden korkmayınız. Ona doğru gidiniz...

Dedim. Miskin miskin yüzüne baktı:

— Çocuklarım var...

Dedi. Bulabildiği bütün müdafaa da bu. Ne yazık?.

18 İkinci Teşrin

İki üç gecedir Güllü hanımın yanındeyim. Bana bir oda verdi. Fena değil. Sokak üstü.

— Kaç lira verecğim?.

Dedim. Henüz hiç bir şey söylemedi.

— Ne olacak hanımcığım. Elbet bir şey verirsin.

Diyor. Kiralar pek yüksek olmalı. O bir şey değil. Nasıl olsa üç dört lira boğazımdan keser veririm. Yalnız, maaş ay başında çıkacak mı?.. Mesele o. Kaç gündür hep kuru ekmeği suya batırıp yiyorum. Ne yapalım başa gelen çekilir!

20 İkinci T...

Gâvur imam Adapazarma gelmiş. Anzavur da İzmitte imiş. İstanbuldan gelen gazeteler bir çok şeyler yazıyorlar. Hele o Ali Kemalin "Peyami sabah"ı Refi Cavadın"Alemdar.."ı. Anadoluda tenkil hareketi başlıyor.." Diye büyük büyük selavhalarla öyle şeyler yazıyorlar ki. Süleyman Şefik paşa Kuvayi inzibatiye Baş kumandanı" olarak Padişah tarafmdan gönderilmiş, Anzavur, daha bir çok Osmanlı paşaları da kendisi ile beraber gelmişler, millî kuvvetleri mağlup etmek ve İngilizlerin sulh şartlarını Türk milletine kabul ettirmek için büyük hazırlıklar görüyorlarmış Şaşarım akıllarına. Ankarada millet hükûmetini, kuranlar daha gitmeden onun en zayif ve düşüncesi kıt bir ferdine gelip sorsunlar. Meselâ Aniş hatuna. Bak onların yüzüne nasıl tükürür ve..

— Biz kurtuluş istiyoruz... diye nasıl haykırır. Anadan doğma efendi olan bir milleti leşe döndürüp zafer köpeklerin in ağzına atmak istiyecekler kendi köpekliklerini bilmeyenlerdir ki başlarında Ali Kemalin tapındığı soysuz padişah geliyor. Bunun ne piç kan olduğunu tasavvur etmek için bir defacık altına imza koyduğu ve milletine:

— Yap...

dediği katil fırmanlarına bakmak yeter.

22 İkinci T...

Bu Güllü kadın da bir tuhaf. Ben daha evine geleli kaç gün oldu? Belki yalnız benim gördüğüm yedi sekiz kadın, üç dört erkek kapısını çaldı. Genç genç kadın ve erkekler. Ahpapları, yakınları imiş. Olabilir. Fakat bunların çoğu gece yatısında kalıyorlar galiba. Yirmi yirmibeş lira aylıkla bu kadar misafiri nasıl ağırlıyor. O da bir mesele. Neyse benim ne üstüme.

Bana şuracıkta bir oda vermiş. Akşam içine girip sabahleyin çıkıyorum. Kadının yüzünü daha çok mektepte görüyorum. Allığın, podranın iyi görülmediği bir yerde hanımın allığı podrası hiç yüzünden eksik değil, rastık, sürme de cabası. Bir az hoppa meşrep görünüyor ama görünürde bir şeyi yok. Olsa mektepte filan tutmazlar. Yahut o mektebe hademelik yapmaya gelmez. Beni en çok bir şey huylandırdı. Geçen akşam odama geldi.

Ben ekmeğimi suya batırıyor, fakat en nefis yemeklerin verdiği iştihadan daha çok bir lezzetle karnımı doyuruyordum bana:

— Hanımın niye böyle kuru yiyorsun. Yazık değilmi sana?.

Dedi.

— Neyapayım. Gücüm bu kadarma yetiyor...

Dedim. Güldü:

— İyisini yemek te senin elinde.. Bir kerre maarif müdürüne görünsene...

Dedi. Anlamadım, ne demek istiyor? Yağlı lokma yemek için maarif müdürüne görünmekte ne oluyor?.

İki şeyden biri:

— Maarif müdürü genç kız ve kadınlardan hoşlanır..

— Maarif müdürü feleğin tokadını yiyenlere yardım eder.

Birincisi gibi bir cevap alabilmeyi de aklıma getirdiğim için Güllüyü bu bahis üzerinde daha fazla söyletmedim.

Kadıncağaz eğer öyle düşündü ise çok yazık. Ben etimden ve dudaklarımdan verdiğim iyemek tenceresinden geriye alacağım öyle mi?.. Hah... Hah.. Hah!..

25 İkinci teşrin

15 Mayıs 1920. Bu azim ve iradenin insan kılığına girip aramıza karıştığı tarih ve.. Mustafa Kemaldir. Memleketteki düşman işgalini, sonsuz anarşiyi görüp hissedenler için bu sezişin başka türlü ifadesi yoktur. Mustafa Kemal bütün bu hoyrat ve densiz ıztıraplarla mücadele ediyor. Özü de imanı kadar sağlam bir hükûmet kurdu, küçük bir ordusu var Düşmana karşı koymak için aldığı cephe günden güne kuvvet buluyor. Çeteler, seyyar kuvvetler de bu ordunun emrinde her tarafta çalışıyor, hiç olmazsa düşmanı oyalıyorlar. Cenupta ve şarkta muvaffakiyeti muharebeler veriliyor. Daha ikinci sene bile dolmadı. Osman oğulları için: Bir aşiretten koca bir devlet çıkardı. Dediler. Ya bunun adı ne? Ortada delik deşik edilmiş bitkin bir memleket var. Yunan ordusunun sarkıntılığı yetmiyor gibi büyük harbin bütün galipleri de yer yer memleketi bölüşüyorlar. Padişah ta onlarla birlik. Mollalar, softalar, vatansızlar, Rum, Ermeni, Çerkezler de başka. Kimisi memleketi Ermenistan yapmak, kimisi Yunanistana ilhak etmek, kimisi Amerika himayesine vermek, kimisi de milleti ömrünün sonuna kadar zillet, esaret, şerefsizlik ve darağacı altında birakmak fikrinde. Böyle bir vaziyet ve bu şerait altında hükûmet kurmak, ordu yapmak, Padişaha karşı koymak,

BİTMEDİ

Ekonomi

Bankalar dünyasında

Devrimiz büyük şeyler devridir.

Bankalar büyüyor, milletlerin ekonomisini, adedi azaldıkça şişen bankaların kumanda yerindeki üç beş kişi elinde tutuyor. Artık, devlet ve parlamento, büzülerek ikinci mevkie çekiliyor.

Son günlerde banka dünyasında yine bir hadise oldu. İki meşhur Alman bankası birleşti: Deutsehe Bank ve Diskonto Gesellschaft. Almanya bankacılıkta derhal dokuzuncu dereceye fırladı. Filhakika bilanço mecmuuna göre, dünya bankalarının kuvvet sırası şudur:

1 — Amerikada	National City bankası	4,5	milyyar	Türk lirası
2 — İngilterede	Midland „	4,0	„	„
3 — „	Lloyds „	3,8	„	„
4 — Amerikada	Guaranty Trust „	3,5	„	„
5 — İngilterede	Barclay „	3,3	„	„
6 — „	Vestminister „	3,2	„	„
7 — „	Nat. Provincial „	3,1	„	„
8 — Amerikada	Chase „	2,8	„	„
9 — Almanyada	Deutsohe Bank ve Diskonta g. „	2,5	„	„

Banka birleşmesinin faydası nedir?

Bankalar fâiz rekabetinden birleşiyorlar. Malûmdur ki, fâiz mikdarı bankanın can damarıdır. Banka onunla düşer, onunla kalkar. Halbuki fâiz masrafa tâbidir. Masraf çoksa fâiz yüksek, masraf azsa fâiz alçaktır. İşte son Alman (fusion) nunun faydası masrafı azaltıp banka fâizini indirmektir. Birleşen iki bankanın ceman 300 şubesi varki, mükerrerdir, tevhit ediliyor; 21,000 memuru varki, 3,000 nine yol veriliyor.

Rationalisation denilen asrın fırtınası bankacılığı da kavradı. Modern parola olan islâhat! Bankaların gıdası olmuştur. Uyuşan ve kımıldamayan ölü bankalar, birleşen ve büyüyen canlı bankaların kontrol pençesine düşüyor. Son Alman birleşmesi, Amerika ve İngiliz bankalarının kontrol esaretinden sıyrılmak için yapılan bir jesttir.

İnternational banka rekabeti karşısında, Türk bankası da, kendini korumak için bir şey düşünüyor mu? Bir politika takip ediyor mu?

N.

* * *

GÜNÜN İKTİSADİ HABERLERİ

Yeni gümrük tarifesinin tesiratı etrafında

Yeni gümrük tarifesinin tatbikatına devam edilmektedir. Yeni tarifenin ticaret üzerinde yapacağı tesirleri tahmin ve tespit etmek, şu bir kaç günlük tecrübe ile kabil görülmemektedir. Yeni tarifenin tatbikine başlanmazdan evel elde stok mal bulundurmak isteyen tacirler alelümüm ihtiyaçtan fazla ithalatta bulunmuşlardı. Yeni tarifenin tatbikine takaddüm eden son güne kadar bu gayri tabiî vaziyet devam etmiştir. İşlerin tabiî bir şekle girmesi ve yeni tarifenin ticaret hayatımızdaki tesiratını ölçmek için laakal iki hafta beklemek lâzımgelmektedir.

İNGİLİZ LİRASI

İngiliz lirası dün Borsada 1007 de açılmış ve bir aralık 1012 ye çıktıktan sonra akşamı üzeri 1010,20 kapanmıştır.

SİGARA ŞİRKETİNİN FESHİ

Türk sigaralarını Avrupada sürmek için tütün inhisar idaresile bir müddet evel yapılan mukavele bu mukavelede yazılı mühlet içinde işe başlanmamış olduğu için inhisar idaresince feshedilmiştir. İdare bu feshüzerine, mukabil tarafın koyduğu 50 bin lira depozitoyu irat kaydetmiştir.

ALİVRE SATIŞLARIN FESHİ

Gireson hukuk mahkemesi alivre satışlar hakkında kararını vermiştir Alivre suretile taahhüdatta bulunan fındık tüccarlarını 14 te bir nisbetinde zarar ve ziyana mahkûm etmiş mütebakı taahhütlerini feshetmiştir. Mezkûr kararın ticaret odası vekâletine bildirilmesi tebliğ edilmiştir.

* * *

Kambio Borsası 10/19/929

İSTİKRAZLAR

İstikraz dahili	97	37,50
Düyunu muvahhide	197	25
İkramiyeli demir yolu	6	45

SENETLER

İş bankası	11	15
Anadolu demir yolu	22	20
I. Tramvay. Ş.	70	50
I. U. S. Şirketi		22,00
I. Su Şirketi	38	00
F. Tütün A. S.	09	80
I. Değirmen Ş.		34,50
S. Değirmen Ş.	5	75
A. Çimento Ş.	27	75
I. Telefon Ş.	27	75
Ş. M. Ecza Ş.	4	75
Hayriye	18	00

TAHVİLAT

Anadolu D. Y. I. T.		35,20
Anadolu D. Y. 2. T.		35,20
Anadolu D. Y. 3. T.		37 70
Tünel şirketi		4,80,00
Elektirik şirketi		4 80,00
Rıhtım Şirketi.		16 75
H. Paşa liman şirketi		—

ÇEKLER

Londra	1011 00,00	Newyork	0,48 06,25
Paris	12 25,50	Atina	37 04,00
Cenevre	2 47,75	Roma	09 18,00
Bükreş	24 75,00	Amsterdam	01 19,50
Brüksel	3 44,75	Sofya	66 37,50
Prag	16 17,50	Berlin	2 01,25
Viyana	3 41,25		

* * *

Istanbul Hayvan Borsası 10/10/929

Diri satışlar

Cinsi	Adet	Kilo asgari	Kilo azami
Kıvırcık	333	22	35
Dağlıç	000	00	00
Karaman	1183	22	32
Kuzu	08	32	32
Keçi	026	23	23
Karayaka	048	18	25
Sığır	043	08 —	12
Dana	00	00	00
Manda	06	07	08

Et satışları

Cinsi	Kilo fiatı Asgari K.	Kilo fiatı Azami K.
Kıvırcık	39 00	40 00
Dalıç	00 —	00 —
Kaarama	39 00	56 00
Kuzu	00 00	00 00
Keçi	00 00	00 00
Karayaka	31 20	46 80
Sığır	20 30	27 30
Dana	00 00	00 00
Manda	23 40	32 40

GAYRI MÜBADİLLER

Tahsilât-Tevziat homisyonundcn:

Dosya No	Semti	Mahallesi	Sokağı	numerosu	emlâkin cinsi
699	Beyoğlu	Hüseyin ağa	tarla başı	91	kâgir hane
312	„	Sarı lütfi	sünbül	2	hane
850	„	Asmalı mescit	timoni	15-27	dükkân hissesi 2-3
851	„	„	„	15-27	„
318	Galata	Bereket zade	voyvoda	10	mağaza ve favkinde odalar ve Han dahilinde bir oda
1126	Adalar	Büyük ada	yalı caddesi	16	Hane
238	„	„	macar caddesi	22	„
124	Emin önü	Hoca Alâettin	yeni cami caddesi	16	mağaza
154	Kadıköy	Rasimpaşa	karakol hane	69	dükkân hissesi 1-2
157	Üsküdar	kısıklı	bulğurlu	4-2	dükkân maa oda
48	Beyoğlu	Şah kulu	yüksek kaldırım	625	depo
902	„	Hoca ali	lüleci hendek	51-47	hane

Balâda muharrer emlâk bilmüzayede bir sene müddetle icara verilecektir. Talip olanların ihalei kat'iye günü olan 14 teşrinievel 929 pazartesi günü soat onbirde Bayoğlunda İmam sokağında 20 numerolu daireye müracaatları ilân olunur.

MÜNAKASA

Beyağlunda Yüksek kaldırımda 621 numerolu fırının daraçasında yapılacak olan çinko çatı bilmünakasa yaptırılacaktır. talip olanların ihalai kat'iye günü olan 14 teşrinievel 929 pazartesi günü saat onbirde Beyoğlunda İmam sokağında 20 numerolu daireye müracaatları.

MİLLİYETİN ŞEHİR HABERLERİ

Emanette

Verem hastanesi

Yeni hastane yanında yapılacak

Verem hastahanesi için aranılan muvakkat bina henüz bulunamamıştır. Yeni yapılacak hastane binasının da Cerrah paşada yapılmasına karar verilmiştir.

Bu suretle Cerrah paşa ve verem hastanelerinin bir idare, bir heyeti sıhhiye ve bir masrafla idaresi kabil olabilecektir.

TAKSİM MEYDANININ TEVSİI

Taksim meydanı hakkında profesör M. Jansen tarafından istenen malûmat hakkında Emanet heyeti fenniyesince tetkikat yapılmakta olup tetkikatın neticesinde cevap verilecektir.

EMANET MAAŞLARI

Cemiyeti belediye bütçe encümeni bugün toplanarak Emanet memurları maaşı hakkındaki kararını verecek ve bu mesele yarınki cemiyeti belediye içtimaında halledilecektir.

KAZALARIN ÖNÜNE GEÇMEK İÇİN

Otomobil kazalarının önüne geçilmek üzre büyük caddelerin muhtelif yerlerine geçit mahalleri yapılması takarrür etmiştir. Bu geçit yerleri muayyen olduğu için buralardan otomobiller gayet ağır geçmeğe mecbur olacaklar ve hızlı geçenler şiddetle tecziye edileceklerdir. Gecit yerlerinin şimdilik Beyoğlu caddesinde yapılmasına karar verilmiştir. Ameliyata pek yakında başlanacaktır.

DARÜLÂCEZA DOLDU

Son günlerde darülâcezeye yeniden müracaat edenlerin miktarı çoğalmıştır.

Müessesenin koğuşları aceze ile baştan başa dolmuştur. Darülâceze bütçesinin kudret ve tahammülünü tecavüz eden acezenin bu miktari karşısında idare yeni tedbirler almak mecburiyetinde kalmıştır.

Şehremaneti, Cemiyeti belediyeden, vaziyetin islahı için yeniden tahsisat almak tasavvurundadır.

MENBALAR ETRAFINA DUVAR ÖRÜLECEK

Emanet halkın emniyetle su içebilmesi için açıkta bulunan menbaları kapatmağa karar vermiştir. Emanet heyeti fenniyesi şehre getirilen ve hariçten kolaylıkla kirletilecek olan menbaları duvar içine alacak ve ancak sucuların yanaşmasına müsaade edilecektir, .

EMANET İÇTİMAİ İŞLERLE DE MEŞGUL OLACAK

Belediyecilik noktai nazarından şehremanetinin halkın içtimaî işlerile de meşgul olması tabiîdir.

Avrupanın bir çok belediyelerinde içtimaî işlerle meşgul olan bir teşkilât vardır. Emanet bu teşkilâtı nazarı dikkate alarak böyle bir teşkilât yapacaktır.

EMANET FUKARANIN MİKTARINI TESPİT EDİYOR

Şehremaneti bu sene her mahalledeki fakir miktarını tefrik ve tespit etmek tasavvurundadır.

Mahallelerde geçinmesi günlük kazancına inhisar edenlere kışın yapılacak muavenet kömür tevziile beraber ekmek ve katık verilmesinden ibaret olacaktır. Emanet şimdiden muavenet hazırlığını yapacak ve ihtiyaç zuhurunda tereddüde meydan kalmaksızın icap eden tedbirleri alacaktır.

Hilâliahmerin gıdasız çocuklara yardımı

Hilâliahmer reisi Ali Pş. Hilâli ahmerin faaliyeti hakkında şu malûmatı vermiştir:

— Bilirsiniz ki merkezi umumîmizin emri ile bu sene kuraklık sahasına yetiştirdiğimiz iki milyon iki yüz bin kilo buğdaydan ekilenlerin mahsulü alınmış ve memleketimize gelmiştir. Bundan başka Of ve Sürmene için dercedilen iane ve bu hafta gönderilmek üzre alınan (37,500) kilo mısırı da umumî yardimlara ilâve edebilirsiniz.

MUHTAÇ TALEBE

Üç sene evel iptidaî mekteplerde ki (400) muhtaç talebeye haftada üç gün gıda tevziine başladığımız halde bu adet (6) binden fazlaya çıkarıldı. Evelki sene üç bine indirmiş iken bu sene bu mevcuda (300) çocuk daha ilâve ediyoruz ki bizim için epiyce bir medarı teselliidir.

Bir de verem afetine karşı tedbir almağı halka anlatmak için bir verem mücadele cemiyetimiz vardır. Ben o cemiyetinde hadimiyim. İstihtaf ettiğimiz şu hayırlı maksada vusul için muhterem arkadaşlarimin meşkûr himmetlerile Eyipte bir dispanser açtığımız gibi bir gazete de çıkararak halkı tenvire çalışıyoruz. Bu bapta kalem erbabının da iştiraki büyük bir hizmet olacaktır.

Pazar günü rozet tevzi ettirdik. Kutulardan bazıları henüz gelmedi. Getirmelerini çocuklara tenbih ettik»

MATBUAT CEMİYETİ

Matbuat cemiyeti senelik kongrası Kânunusaninin dokuzuncu Perşembe günü toplanacaktır.

Kardeş katili

İzmirde kadın yüzünden feci bir cinayet

45 yaşında bir adam kardeşini ekmek bıçağile öldürdü

İzmirde Dolaplı Kuyuda, Leblebici sokağında bir cinayet vukubulmuştur. İki kardeş arasında zuhur eden kavga neticesinde biri; diğerini bıçakla öldürmüştür.

Vak'anın sebebi; kadın meselesidir. Katil; İstanbullu Haşim oğlu Muhittin namında ve kırk beş yaşlarındadır.

Maktul, kendisinden beş altı yaş küçük olan kardeşi Muammer efendidir.

Cinayetin ika edildiği odada kanlı bir ekmek bıçağı ile kını içinde bir bıçak bulunmuştur. Cinayet ekmek bıçağı le yapılmıştır.

Katil vak'ayı şöyle anlatıyor:

— Akşam üzre, kardeşim Muammer efendinin evine gittim, biraz oturdum, konuştuk sonra karar verdik bize gitmeğe...

Muammer, karısı ve üç çocuğu, bir de ben... Kalktık, Leblebici sokağında bizim eve geldik.

Ben ve kardeşim para koyduk, rakı aldırdık, meze hazırladık, içmeğe başladık, kafalar dumanlanınca Muammer ile karısı atışmağa başladılar

Muammerin karısı 25 yaşlarında dır güzel bir kadındır, kocasına çatıyor ve diyordu ki:

— Utanmaz herif; ayıp değil mi sana; evlendiğimiz zaman benim kız çıkmadığımdan ötede, beride bahsediyor muşsun?

Bu sözlere karşı kocası Muammer de fena sözlere mukabele etti. Kavga kızıştı. Bu dedikoduları yapan ben diye ikisi birden üzerime hücum etti ler.

Ben müşkül vaziyette kaldım, elime geçen ve ne olduğunu bilemediğim bir cisim ile Muammeri vurdum. Sonra pençereden atlıyarak kaçtım.

Baba ve kız

Rifat ağa baltayı nasıl vurdu?

Şilede Ovacık köyünde vuku bulan cinayeti dün yazmıştık. Dün bir muharririmiz Haseki hastanesine giderek babas tarafından balta ile vurulan Ümmügül H. ı ziyaretetmiş ve vak'a hakkında kendisinden şu malûmatı almıştır:

— Osman ile ayni köydeyiz. Kendilerinin hanesi komşu olmak dolayısiyle görüşüyorduk. Osman benden evel Amatli köyünden Hatice isminde bir kız ile nışanlı idi. Bilâhara kızın ailesi tarafından nişan iâde edildi. Sonra benimle görüşmeğe başladı. Babam evvelce evlenmemize rıza göstermiş iken bilmediğim bir meseleden dolayı sonra buna mani olmağa başladı. Ben de bunun üzerine Osmanın evine kaçtım. Kaçtığımı haber alan babam Rifat ağa beni dava etti. Ben, Osman ve amuca zadeleri ile birlikte Şileye mahkemeye giderken babamın kapısı önünden geçmek mecburiyetinde kaldık. Tahminen bir çeyrek sonra babam arkamızdan yetiserek yalnız benim başıma ve koluma balta ile vurmağa başladı. Bizimle gelenler babamın elini tuttular. Eğer tutmamış olsa idiler beni öldürecekti. Bundan başka bir şey bilmiyorum.»

Kendini astı

Sefalet yüzünden bir intihar

Çinilide Kapıağasında Nuh kuyusu caddesinde oturan şimendifer Ali efendi kendisini kuşağı ile tavana asmak suretile intihar etmiştir. Uzun zamandanberi işsiz olduğu cihetle, posta tevzi memurluğu yapmakta bulunan oğlunun yardımı ile geçinen bu zavallı adam, son günlerde yeise kapılmış, sinirlenmiş ve nihayet üzerine gelen asabî bir buhran neticesinde canına kıymıştır.

DÜNKÜ KAZALARDAN

1 - Unkapanında Ayakapı caddesinden inmekte olan 3916 numaralı Mustafanın yük arabası ile Fenerden gelen şoför Yusufun 1297 numaralı otomobili müsademe etmişlerdir. Arabanın oku, otomobilin ön camı kırılmış, takse saat parçalanmış, arabanın da beygirlerinden birinin ayağı kırılmıştır.

2 - Şerif oğlu Yaşar isminde bir çocuğa Sultan Ahmette Şehremanetinin tebhirane otomobili çarpmış, Yaşar başından yaralanmıştır. Şoför Salim yakalanmıştır.

ÇENGELKÖYÜNDE CERH

Çengelköyünde sabıkalı Arap Kadri ile arkadaşı Recep, yolda tesadüf ettikleri motörcü Hakkı ile sarhoşluk la kavga etmişler, Hakkıyı bıçakla sol memesi üzerinden ehemmiyetli surette yaralamışlardır. Mecruh tıp fakültesine yatırılmış, carihler yakalanmıştır.

Maarifte

Galatasarayda

Maarif vekili beyin dünkü teftişi

Maarif vekili Cemal Hüsnü B. Istanbul'daki teftişlerine devam etmiştir. Vekil B. öğleden evel Maarif emanetine gelerek mesai odasında meşgul olarak bazı ziyaretleri kabul etmiştir. Bundan sonra Vekil B. refakatinde Maarif emini Behçet ve kalemi mahsus müdürü Cemil B. olduğu halde Galatasaray lisesine gitmişlerdir. Cemal Hüsnü B. öğle yemeğini mektepte yemiştir. Vekil B. lisenin Türk ve Fransız bütün hocalarile konuşmuş talebelerin çalışmaları ve mektebin umumî ahvalı hakkında malûmat almış ve mektebi gezmiştir.

BU GÜNKÜ ZİYAFET

Maarif Vekili Cemal Hüsnü B. şerefine bugün saat 16,30 da Darülfünunda bir çay ziyafeti verilecektir.

MAARİFE RAGBET

Bu sene ilk mekteplere talebe tehacümü çok olduğu cihetle yeniden 30 şube daha açılmıştır.

Mülkiye mektebinde müsabaka

Mülkiye mektebinin 929 - 30 ders senesi müsabaka imtihanları yapılmışrıt. Kazananların derece sırasile isimleri şunlardır: Orhan, Ah. Alâettin, Must. Nurettin, Ah. Sami, İbrahim, Must. Nail, Hamza, Necmi, Halil, Ömer Cevat, Meh. Muvaffak, Ali İhsan, İsmail Hayrı, Ziyaettin, Hikmet, Hamdi, Refik, Hüseyin Cahit, Esat, Halil Hilmii, Meh. Behaettin, Hasan, Celâlettin. Ali, Sabri, Ekrem, Ah. Necdet, Sadık, Ah. Şakir, Mehmet, Ali Haydar, Nihat, Mehmet, Süleyman Hikmet, Halil, Hasan Fehmi, Ah. Niyazi, Ahmet, Emir Meh. Arif Beyler.

LİSELERDE LİSAN DERSLERİ

Programlardan kaldırılan arabî ve farisî yerine ikinci ecnebi bir lisan dersi ilâve edilecek, bundan maada ecnebi lisan tedrisatı usulü tamamen değiştirilecektir.

Liselerin son sınıflarında riyaziye dersleri azalmaktadır. Bütün sınıflar da haftada 10 saat lisan dersi verilecektir.

Vilâyette

Denizden dolma

Bu gibi yerler kime ait?

Yağkapanında denizden dolma bir yer vardır. Bu yeri Defterdarlık satılığa çıkarmıştır.

Şehremaneti ise buranın şehir hududü dahilinde bulunması itibarile Emanete ait olduğunu iddia etmektedir. Bu mesele için iki daire arasında muhaberat cereyan etmektedir. Bakalım hangi tarafa ait olacak?

100 KURUŞLUKLAR

Evvelce tahsis edilmiş olan 100 kuruşa kadar eytam, eramil ve mütekaidinin on senelikleri verilmişti. Bundan başka yeni tahsis edilmiş olanlar da kısmen veriliyordu.

Bu tediyat şimdilik tatil edilmiştir.

İSKÂN İŞLERİ

İskânda yeniden teşkil olunacak masalar için mülhakatta işi biten iskân memurlarının Vilâyete gönderilmesi tamimen tebliğ olunmuştur.

ORMAN YANGINLARINA KARŞI

Her sene zuhur eden orman yangınlarına mani olmak için Beykoz kaymakamı Reşat B. tarafından inzibatî bazı tedabir alınmıştır. Bu cümleden olmak üzre muhafaza jandarmaları tezyit ve ahalinin sigaralarla baltalığa girmesi menedilmiştir.

80 LİRASINI ÇARPMIŞLAR

Samatyada oturan Recep dün Galatadan geçerken Hiristo isminde birisi tarafından manitacılık suretile seksen lirası çalınmıştır.

HEM DÖVMUŞLER HEM BIÇAKLAMIŞLAR

Mevlâhane kapıda tekke sokağında oturan Süleyman ile Halit, Taşmektepte oturan yüzbaşı Kemal beyin emirberi Hasanı dövmüş, bıçakla yüzünden cerhetmişdir.

KÂTİP ANBARCIYI YARALADI

Hasköyde oturan şirketi Hayriye fabrikasında anbarcı Rizeli Zihni ile fabrika baş kâtibi Hulki bey kavga etmişler, Hulki bey anbarcıyı fena halde dövmüştür.

JİLETLE KOL DAMARLARINI KESTİ

Üsküdarlı Yorgi isminde biri dün İstiklâl caddesinde Roma oteline giderek bir oda kiralamış ve odaya çıktıktan sonra jiletle kollarını kesmek suretile intihara teşebbüs etmiş isede yetişilerek kurtarılmıştır. Tahkikat neticesinde zaruret yüzünden intihar etmek istediği anlaşılmıştır.

USTURA İLE BOĞAZINDAN YARALADI

Galatada Kemer altında sermaye Kara Biber Eleni ile dostu deniz hamallarından Kürt Ali arasında 350 liralık bir kefalet meselesi yüzünden kavga çıkmış ve Kürt Ali ustura ile Eleniyi boğazından ağır surette yaralamıştır. Eleni Sen Jorj hastahanesine yatırılmıştır.

Mahkemelerde:

On sekiz şahitli davada...

İhtiyar koca, bütün mahalle halkını şahit göstermiş..

Tamam on sekiz kişi idiler. Hepsi de şahit diye gelmişlerdi. Mahkeme kapısının önünde yavaş sesle konuşuyorlar:

—Ne me lâzım hanım.. Gözümle görmedikten sonra kimsenin günahına giremem.

— Ben de öyle.. Tazecik şöyle bir parça hoppacana.. Herif kuşkulandırmış, anlaşılaan!..

— Benden olmasın da...

— İçerde ne soracaklar. Acaba?

— A. Kılı kırk yarıyorlar. Baksana Sıdıka hanıma.. Kadı alı al moru mor dışarı çıktı!...

Sizi daha fazla merakta bırakmamak için söyleyim: İçerde hafî bir muhakeme vardır. Dava, zina davasıdır. Maznun mevkiinde 18 yaşında bir yeni gelin, davacı vaziyetinde de elli beşlik bir koca bulunuyor. Bu adam karısının mahallede bir delikanlıyla düşüp kalktıklarını, hatta bu yaz beraberce deniz hamamlarına gttiklerini iddia ediyor. Müddeasını ispat için, ismini şahit defterine yazmadığı kimse kalmamış. Şahitler, bir mahalleden oldukları halde biribirlerile orada tanıştılar:

— Aman hemşire, sizi de mi göstermiş?

— Ben olmuşum bir şey değil.. Efendi de dükkânı bırakıp geldi. Bizim ne ilmimiz var a hanım?

— Ne diyeceksiniz?

— Hiç.. Ne biliyorum ki zaten... Oğlan, sinsi.. İzini tününü görmedik. Bu yaştan sonra yalan söyliyecek değilim ya, gördüğümü medim bilmem vesselâm!..

Mübaşir birer birer şahitlere sesleniyordu:

— Şekûre hanım, Salim efen.. diiii!...

— Salimânım, Hüsamettin beeeey!..

Kadının dediği gibi şahitler dışarıya alı al moru mor bir halde çıkıyorlardı.

O sırada bir fısıltı kulaktan kulağa dolaştı:

— Şekûre hanım hepisini anlatmış.. O deniz hamamında dalara kapanmaları filân..

— Ayol baksana zabıt varakası da varmış..

İhtiyar bir kadın ellerini havaya açarak dua etti:

— Allah böylesine rezaletliği düşmanımın başına vermesin!

Muhakemenin neticesini öğrenemedik. Galiba gelmiyen şahitlere tebligat ifasına kalmış.. Mamafi bu on sekiz şahitli davanın ihtiyar kocanın lehine neticeleneceği şimdiden tahmin edilebilirdi.

* * *

GÜNÜN ADLİYE HABERLERİ

Maryosera davası dün Birinci Ticarette görüldü

Yıldız sarayı müsteciri M. Maryosera ile Şehremaneti arasındaki mütekabil zararü ziyan davasına dün birinci Ticaret mahkemesinde devam olundu.

Geçen celsede Şehremaneti vekilleri Maryosera'nın İtalya'da hali iflâsa düştüklerini söylemişlerdi. Mahkeme dünkü celsede İtalya'daki bu halin Maryosera'nın buradaki vaziyeti hukukıyesine tesir etmiyeceğine karar verdi. Mahkeme geçen celsede Maryosera tarafından dermeyan olunan zararü ziyanın ehli vakuf tarafından tetkiki için başka bir güne kaldı.

BURHAN CAHİT B. ALEYHİNDEKİ DAVA

Karagöz gazetesi baş muharriri Orhan Seyfi B. tarafından Kartal sahibi Burhan Cahit B. âleyhine açılan tahkir davasına dün birinci ceza da itirazen devam olundu. Mukaddema Burhan Cahit B. gıyaben bir senei ağır hapse mahkûm edilmişti. Burhan Cahit B. bu gıyap kararına itiraz etti ve bu itiraz mahkemece kabul edilerek muhakemeye devam olundu. Burhan Cahit B. istiçvalından sonra dava için şu izahatta bulundu.

— Meslektaşlar arasında bir mütefehhüm vardır. Bunu izale için tarafeyn vekilleri anlaşıyorlardı. Vekilim Rifat B. Samsuna gittiğinden netice alınamadı. Talikını isterim.

Mahkeme bu talebi kabul ederek tarafeynin anlaşmaları için talik edildi.

ALİ RIZA B.

Samsun icra reisi Ali Rıza B. memzunen buraya gelmiştir.

Nihat B. intihar edecekmiş

Gazetemize gönderilen ikinci mektup

Matmezel Viyolet'in, Nihat Beyi sevmediğini söylemesi üzerine..

Ali paşanın oğlu Nihat beyin matmazel Viyoletle geçirdiği aşk macerasını tafsilâtile yazmıştık.

Matmazel Viyoletin Nihat beyi kendisinden yaşlı olması hasebile bu zavallı gence varmayacağını ve onu hiç bir zaman sevmediğini gazetelere beyan etmesi Nihat beyi derin bir ümitsizliğe düşürmuş, Nihatta gene intihar arzularını alevlendirmiş. Nihat B. gazetemize gönderdiği uzun bir mektupta intihara karar verdiğinden bahsediyor. Nihat beye tavsiyemiz, böyle delice kararlar dan vaz geçmektir. Zavallı gencin son mektubundan bazı parçaları aynen dercediyoruz:

Bir haftadanberi Milliyeti Dr. Remzi bey vasıtasile takip ediyorum.

2 Teşrinievel 1929 Çarşamba gününki nushasında Viyoletin iki üç satırlık ifadesini okuduğum vakit bendeki yaşamak fikirleri tekrar suya düşmüştü. Bunu biliniz ki artık ölümlerden ölüm beyeneceğim. Hiç bir kuvvet yoktur ki beni bu yoldan ve bu ölümden geri tutsun. Natan efendinin kerimesi Viyolet benim kendisinden on iki yaş büyük bulunmasını münasibetile o vakit reddetmiş. Zavallı Nihat artık Nihada yaşamak Dünya. Haram olmuştur. Ben evvel bu hayata çıkarken üzerime hiç bir şey almamıştım neyim varsa eve bırakmıştım. İşte Nihadında tekrar bırnunda ölüm kokuları tütmeye başlamıştır. Viyolete sorunuz cenaba hakka karşı acaba bu harakettinden vicdan azabı çekmiyecek mi?

İki gün evel kendisine bir mektup gönderdim ona mutlaka cevap bekleyordum o cevaptan sonra hareketim belli olacaktı. Ben artık bir suretle yaşamak istemem.

İki gün evel Pazartesi Istanbulda tekrar Viyoletimi göreceğim diye sevviniyordum. Halbuki şimdi ise ölümden başka hiç bir şey düşünmiyorum.

Zavallı aşkım, ne kadar talisizmiş. Dünyada hiç bir suretle bahtiyar olamamıştım. Bir iki güne kadar benden talili kimse olmadığını zannederken o da suya düştü.

Cinnet getirmek hiç elde bile değil.

Yeni kanun lâyihaları

Bütçe encümeni bu devrenin iptidasında çok mühim bazı lâyıhaları intaç edecektir.

Bu meyanda genç dernekleri teftiş, bahriye mütehassısı zamaimi, inhisar idarelerinin şahsiyeti hükmiyeyi haiz olmaları, eytam ve eramil maaşlarının 100 kuruşa kadar olanlarının tasfiyesine devam edilmesi, eğlence ve hususî istihlâk vergisi kanununun tadili, tahlisiye umumî müdürlüğü memurlarının tekaüt maaşları, arazinin kısa bir müddet zarfında tahririnin icrasile yeni kıymetler üzerinden vergi alınmasının temini için tecrübeler icrası gibi lâyıhalar vardır.

SEYRİSEFAİN KIŞ TARİFESİ

Seyrisefain idaresi, sevahili mütecavire vapurlarında, bu ay içinde kış tarifesini tatbike başlıyacaktır.

Suriyede Türk emlâki

Hariciye Vekâletinden: Suriyede emlâki olupta kendileri ana vatanda bulunan Türklerin Suriyedeki mülklerinin mevkiini, nevini, mesahasını ve hakikî kıymetini bir an evel Hariciye Vekâleti birinci Daire umumî Müdürlüğüne tahriren bildirmeleri ve ellerindeki evrakı tesarrufiye suretlerini de göndermeleri rica olunur.

ANKARA PALAS
(ANKARA)
Büttün odalarda telefon, sıcak suyu, kalöriferi vardır. Hususi banyolu apartmanlar.
Odaların fiatı: 6 - 8 - 10 ve 12 liradır. Amerikan barı orkestra, erkek ve kadınlara mahsus perukâr salonu, çamaşırhane, garaj, tenis, kütüphane, yataklı vagonlar şirketinin acentalığı.

Kapalı zarf usulile münakasa

Ankara su işleri müdürlüğünden:

1 — Bedeli keşfi (25552) lira (23) kuruş olan Ankara o-sası iska kanalına ait inşaati sınaiye ve tarlalara tevzi ter-batı ameliyatı 24-9-929 tarihinden itibaren 20 gün müddetle e kapalı zarf usulile münakasaya vazolunmuştur.

2 — Müteahhit evel emirde (1916) lira (40) kuruş temi-at akçesinin veya hükûmet bankalarile sermayesi millî olan ankalardan birinin kefalet mektubunu iraeye mecburdur.

3 — Talipler bu gibi işleri yaptıklarına dair idareyi temin decek vesaiki ibraza mecburdur.

4 — İhale 14 Teşrinievvel 929 Pazartesi günü saat 16 da nkarada makamı vilâyet mektupçuluk odasında icra edile-eğinden proje ve evrakı keşfiyeyi görmek isteyenler Nafia Su leri Müdürlüğüne müracaatları ilân olunur.

Leylî ve Neharî — Kız ve Erkek

Şişli Terakki Lisesi

Ana, ilk - orta ve lise ikinci devre birinci sınıflarına talebe kaıd edilmektedir.

Tedrisata başlangıç tarihi 28 eylûl

Nişantaşı - Halil Rifat paşa konağı

Tel. B. 0.2517

Leylî ve neharî

Kız ve erkek **Feyziâti liseleri** Ana ilk ve talî sınıfları

Bütün sınıfları teşkil edilmiş tam devreli lisedir. Kayıt ve kabul işlerine her gün saat 10 dan 17 ye kadar devam edilmektedir. 1 teşrinievelde sınıf yoklamalarına ve 5 teşrinievel cumartesi günü derslere başlanacaktır.

Telefon: İst. 1995. 3496

ANTRASİT

SOBALARINDA SON TEKEMMÜLÂT

Belçikanın meşhur (NESTOR MARTİN) fabrikası mamulâtı son sistem antrasit ve kok sobaları gelmiştir.

Bu sobalar gayet iktisadî ve kat'iyen gaz çıkarmazlar ve 50 ilâ 300 metro mik'abındaki hacmi ısıtırlar.

Antrasit gibi yerli kok kömürü de aynı hararetle yakarlar.

Sağlamlığı ve mükemmelen işlemesi teminatlı ve yerine yaz'ı ve Antrasit ve kok tedari kı müessesemizce teahhüt olunur.

Her türlü yedek aksamda bulunur.

İstanbulda Hamidiye türbe-sinde 17 numaralı Jam-cıyan müessisesi Tel. İst. 72 | Galatada Voyvoda cadde-sinde Aşod ticarethanesi Tel. Beyoğlu 1010 | Ankarada Esemenli Behiç bey ticaret-hanesi

Devlet demir yolları ve limanları umumî idaresinden

Irmak-Filyos hattı Filyos cihetinde 42-70,4 arası ray ferşiya ve balastlama ameliyatı kapalı zarfla münakasaya konmuştur. Münakasa 26/10/Cumartesi günü saat 15 te Ankarada Devlet Demiryolları İdaresinde yapılacaktır.

Münakasaya iştirak edeceklerin teklif mektuplarını ve muvakkat teminatlarını ayni günde saat 14,30 a kadar Umumî Müdürlük kalemine vermeleri lâzımdır.

Talipler münakasa şartnamelerini 40 lira mukabilinde Ankara, Maliye ve muhasebe işleri reisliğinden tedarik edebilirler.

Talebe kayt ve kabulü

Deniz Gedikli mektebinden:

1 — 1 Teşrinisaniden itibaren mektebimize talebe kayt ve kabul edilecektir.

2 — Mufassal şeraiti kabuliye talimatı mektepten meccanen verilir.

3 — Taşradan talip olanların Askerlik şubelerine müracaatları.

Devlet Demiryolları ve Limanları Umumî idaresinden;

20 Teşrinievel de bilmüsabaka hakkı şakirdi alınacaktır. Talipler 17 yaşından aşağı ve 27 yaşından yukarı olmıyacak: nüfus cüzdanı, Askerî tezkeresi, polisten musaddak mahalle muhtarlığı mazbatası ve mektep tastik kâğıdını hamilen Haydarpaşa, Konya, Ankara işletme müfettişliklerile İzmit, Bilecik, Eskişehir, Kayseri, Kütahya, Ereğli, Mersin hareket müfettişliklerine müracaat edeceklerdir. Müsabaka hesap, coğrafiya, tarih ve kitabetten yapılacaktır. İmtihanda muvaffak olarak hizmete alınanlar. Askerliğini yapmadıkca tescil edilmiyeceklerdir. Taliplerin sıhhî muayeneleri imtehandan sonra yapılacaktır.

Tahlisiye umumî müdürlüğünden:

1 — Karadeniz sahilinde Tahlisiye mevkileri için şehrî 40 lira ücretle bilet tayfası alınacaktır.

2 — Taliplerin; hizmeti askeriyelerini ifa etmiş ve sinni otuzu tecavüz etmemiş olmamak ve denizciliğe vukufu bulunmak şarttır,

3 — Talip olanların bir istidanamc ile Galata rıhtımında Maritim hanında Tahlisiye umum müdürlüğüne müracaat etmeleri lâzımdır.

4 — Istidaname ile müracaat edenlerin muayeneleri 10 Teşrinievvel 929 tarihine müsadif Perşembe günü saat 10 da icra edileceğinden taliplerin o gün mezkûrde ve vakti muayyeninde nüfus kâğıtlarını ve askerlik vesikalarını müstashiben Maritim hanındaki Tahlisiye umumî mudurlüğü idaresinde hazır bulunmaları ilân olunur.

İstanbul maarif müdürlüğünden:

Kütüphanelere lüzumu olan 218 çeki odunun şeraiti mukaddere üzerine önümüzdeki 10 Teşrinievel 929 tarihine müsadif Perşembe günü saat 3 buçukta pazarlık suretile ihale edileceğinden taliplerin o yevmi mezkûrda talip olanların müzayede ve münakasa komisyonuna müracaat eylemeleri ilân olunur.

Evkaf Umum Müdürlüğünden:

Evkaf matbaası için lüzumu olan kâğıt kapalı zarf usulile münakasaya vazedilerek Teşrinievelin otuzuncu Çarşamba günü saat on beşte ihalesi icra edileceğinden talip olanların şeraiti anlamak üzere her gün levazım idaresine ve ihale günüde idare encümenine müracaatları.

Aksaray vilâyeti Sıhhat ve içtimaî muavenet müdiriyetinden:

Memleket hastanesi için mahiye 110 lira ücretli bir Alman hastabakıcı hemşire ile 15 lira maaşlı bir hemşire ve 10 lira maaşlı iki hasta bakıcılık münhal olduğundan şeraiti lâzımeyi haiz olanların istidalarına merbut evrak ve vesaiklerile Sıhhat ve içtimaî muavenet vekâleti celilesine müracaat etmeleri.

Müstamel kamyon ve binek otomobili satışı

Tütün inhisarı umum müdürlüğünden:

5/10/929 tarihinde pazarlıkla satılacağı ilân edilen müstamel dört adet kamyon ile bir adet fiat markalı binek otomobiline talip zuhur etmemesine mebni tekrar 14/10/929 pazartesi günü saat 10,30 da pazarlığı icra kılınacağından taliplerin yevmi mezkûrda Galatada mubayaat komisyonunda bulunmaları.

Ticareti bahriye mektebi âlisi için iki adet futa münaksası

Futaların pazarlığı 10/10/929 Perşemb günü saat on beşte yapılacaktır. Taliplerin evsaf ve eb'adı hakkında malûmat edinmek ve şartnamesini görem üzre her gün ve münakasaya iştirak için de yevmi ve saati mezkûrda mektepte müteşekkil komisyon riyasetine müracatları.

Bedeli keşfi L.	K.	Mektebin ismi
2737	48	Bigados
503	52	Üsküdar beşinci
647	90	Istanbul yirmi yedinci
1812	30	„ „ sekizinci
1969	77	„ on altıncı
672	25	Üsküdar dördüncü
514	26	Büyükdere
415	00	Kireçburnu
1000	00	Rumelikavağı
1500	00	Istanbul on birinci
500	00	Beyoğlu yirminci
2000	00	Silivrikapu

Vilâyet daimî encümeninden:

Balâda isimleri ve keşifleri yazılı mekteplerin tamiratı ayrı ayrı ihale edilmek üzre 23 teşrinievvel 929 çarşamba günü saat on bire kadar münakasaya konulmuştur. Taliplerin encümeni vilâyete müracaatları.

Emlâk ve Eytam bankası Istanbul şubesinden

Kiralık emlâk

Esas No.	Mevkii ve Nevi	Senevî icarı Lira
2	Galatada salon karşısında mezbaha binası altında 1 numaralı dükkân	350
41	Beşiktaşta Hasanpaşa caddesinde bostan	180
87-14	Çırpıcıda 9 dönüm tarla	81
87-12	„ 5,1-2 „ „	50
87-15	„ 20 „ „	180
87-8	„ 3,1-2 „ „	32
144-6	Veliefendi 79 „ bostan	420
88	Çırpıcıda 50 „ tarla	475
28	Bebek nisbetiye kasrı	700
69	Küçükçamlıca fıstık suyolu tarla	200

Balâda muharer emlâk bilmüzayede kiraya verileceğinde taliplerin ihaleye müsadif 21-10-929 pazartesi günü şubemize müracaatları.

Cihanşümul marka

(MANDLEBERG)

Empermeablize gabardin

PARDESÜLER

gelmiştir.

Vücudu rüzgârın tesirine karşı muhafaza eder.

Hafif ve giyinmesi kolay

Yalnız Galatada Karaköyde Voyvoda caddesi karşısında

EKSELSIOR

Büyük elbise mağazasında satılır.

İngiliz biçimi gayet müntahap ve muhtelif çeşitlerde

kostümler ve pardesüler

ve muşamba dairesinde hanımlara mahsus gayet müntahap ve son moda

İpekli muşambalar

dahi vardır.

TEDİYATTA TESHİLÂT

KAPPEL

Dünyanın en mükemmel yazı makinası

Hususile FRANSIZ hükûmetinin dahi takdir ve tercih ettiği makine

Hafif, metin ve sağlam

Her ciheti taahhüt olunur. ve taksitle dahi verilir

Umumî acentesi;

Y. ŞNORKYAN Sadıkıye han 30-33 İstanbul Tel. İst. 2256

Traş bıçakları satın alırken, Gillette talep ediniz!

Her yerdeki acentalar hakiki Gillette bıçaklarına mâliktir. Bu âlemşümûl traş bıçakları 114 defa muayeneye tabi tutulduklarından muntazam ve müsterih olarak traş olabilmeniz-te'min edilmiştir.

Gillette

Seyriseferler

Merkez Acentası; Galata köprü başında, Beyoğlu 2362 Şube acentesi: Mahmudiye Hanı altında Istanbul 2740

Trabzon ikinci postası

[İZMİR] vapuru 10 Teşrinievvel perşembe akşamı Galata rıhtımından hareketle Zonguldak İnebolu Sinop Samsun Ünye Fatsa Ordu Gireson Trabzon Rizeye gidecek ve Of Trabzon Polathane Gireson Ordu Fatsa Samsun Sinop İneboluya uğrayarak gelecektir.

Ayvalık sür'at postası

(MERSİN) vapuru 8 teşrinevvel salı 17 de Sirkeci rıhtımından hareketle Gelibolu, Çanakkale, Küçükkuyu, Edremit, Burhaniye, Ayvalığa gidecek ve dönüşte mezkûr iskelelerle birlikte Altınoluğa uğrayacaktır.

Gelibolu için yalnız yolcu alınır yük alınmaz.

K. Z. A yekta vapurları

Muntazam Akçeşehir - Cide haftalık postası

İnönü 2

vapuru teşrinievelin 9uncu çarşamba günü akşamı Sirkeci rıhtımından hareketle (Akçaşehir, Alaplı, Ereğli, Zonguldak, Bartın, Amasra, Kurucaşile ve Cide) iskelelerine azimet ve avdet edecektir.

Müracaat: Eminönü İzmir sokak No. 11 Ahmet Yakta vapurları idaresi. Tel. İst. 1399.

BÜYÜK TAYYARE PİYANGOSU

YEDİNCİ TERTİP

3. ÜNCÜ KEŞİDE

11 TEŞRİNİ EVVLDEDİR

Büyük ikramiye:

40,000 liradır

Ayrıca:

20,000

15,000

12,000

10,000 Liralık ikramiyeler

ve 10,000 „ Bir mükâfat

Işbu keşidede cem'an " 3,900 „ numara kazanacaktır

Devlet Demiryolları ve Limanları umumî idaresinden

55 ton betonluk

Yuvarlak demir kapalı zarfla münakasaya konmuştur.

Münakasa 27 Teşrinievel 929 Pazar günü saat 16 da Ankarada Devlet Demiryolları İdaresinde yapıalcaktır.

Münakasaya iştirak edeceklerin teklif mektuplarını ve muvakkat teminatlarını aynı günde saat 15,30 a kadar Umumî Müdürlük kalemine vermeleri lâzımdır.

Talipler münakasa şartnamelerini iki lira mukabilinde Ankarada, Malzeme dairesinden, Istanbulda Haydarpaşa mağazasından tedarik edebilirler.

Devlet demiryolları ve limanları umumî idaresinden

70 adet eşya vagonunun H. paşadan Samsuna nakli kapalı zarfla münakasaya konmuştur.

Münakasa 23 . 10 . 29 çarşanba günü saat 16 da Ankarada Devlet Demir yolları İdaresinde yapılacaktır.

Münakasaya iştirak edeclerin teklif mektuplarını ve muvakkat teminatlarını ayni günde saat 15,30 a kadar Umumî Müdürlük kalemine vermeleri lâzımdır.

Talipler münakasa şartnamelerini iki lira mukabilinde Ankarada, malzeme dairesinden, İstanbulda Haydarpaşa mağazasından tedarik edebilirler.

BÜHLER

Dört valsli değirmen

Model-MAE.

Küçük; orta ve köylü değirmenleri için en şayanı istifade değirmen makinasıdır

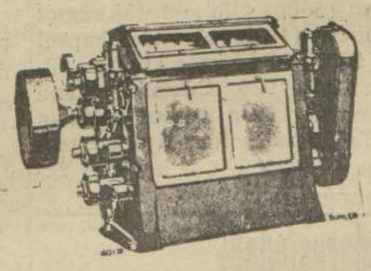

Bühler kardeşler İstanbul-Galata Büyük Tünel Han No 27-28

Karacabey Harası müdürlüğünden;

Karacabey Harası koyunlarından alınan (2250) okka yün bilmüzayede satılacağından talip olanların 14 teşrinievel pazartesi günü saat ondörtte Bursada çıra pazarı civarında kapan hanında bulunmaları ilân olunur.

KEFELİZADE HAMDİ VAPURLARI

Bartın sür'at Postası

Birinci ve ikinci sınıf kamaralarile güverte yulcuları için mahfuz mahalleri havi 12 mil sür'ata malik

HiLÂL

vapuru 9 teşrinievel Çarşamba günü akşamı Sirkeci rıhtımından hareketle Eregli, Zonguldak, Bartın, Amasra, Kurucaşile, Cide iskelelerine azimet ve avdet edecektir. Yük ve yolcu için Sirkecide yeni handa 1 numrolu acentesine müracaat. Telefon: İstanbul 3105

YELKENCİ

Kara deniz lüks ve sür't postası

VATAN

VUPURU

9 Teşrinievel çarşamba günü akşamı Sirkeci rıhtımından hareketle doğru (Zonguldak İnebolu, Samsun, Ordu Gireson, Trabzon, Surmene ve Rize) ye gidecektir.

Tafsilât için Sirkecide yelkenci hanında kâin acentasına müracaat. Tel. İstanbul 1515

Hacı Yakup Zade Ve Şeriki Vapur Acantalığından:

Kara deniz postası

Gerze vapuru 8 T. evel salı akşamı saat 18 Sirkeci rıhtımından haraketle (Zonguldak İnebolu, Gerze, Samsun, Ordu, Gireson, Görele, Vakfıkebir, Trabzon, Rize, Mapavri, Pazarcık iskelelerine azimet ve aynı iskelelere uğrayarak avdet edecektir.

Tafsilât için Sirkecide Yalı Köşkü caddesinde Küçük Kırzade Hanındaki acantasına müracaatları. Tel: İst, 3118

Tüccarana teshilât gösterilir.

NAİM VAPURLARI

İZMİR - MERSİN postası

ADANA vapuru 10 teşrinievel PERŞEMBE günü akşamı sirkeci rıhtımından hareketle (Çanakkale, İzmir, Küllük, Bodrum, Rados, Fethiye, Antalya. Alâiye ve Mersine uğrayacaktır. Fazla tafsilât için Galatada Site Fransez hanında 12 numarada acenteliğine müracaat. Tel. Beyoğlu 1041

DOYÇE LEVANT LINIYE

Hamburg, Brem, Anvers, Istanbul ve Bahri Siyah arasında azimet ve avdet muntazam postası: Hamburg, Brem Stetin, Anvers ve Roterdam, dan limanımıza muvaseleti beklenen vaporlar;

TİNOS vapuru 3 teşrinevele doğru
ANDROS „ 8 „ „
NISEA „ 11 „ „
FATERLAND 11 „ „

Burgaz, Varna, Köstence, Kalas ve İbrail için limanımızdan hareket edecek vapurlar:

TİNOS vapuru 3-7 teşrinievelde tahmilde.
GERNİS vapuru 16-19 teşrinievelde tahmilde
SAMOS vapuru 24-27 teşrinievelde tahmilde

Hamburg, Brem, Anvers, Roterdam ve Dançig için yakında limanımızdan hareket edecek vapurlar:

FATERLAND vapuru 11-14 teşrinievelde tahmilde
NISEA vapuru 12-15 teşrinievelde tahmilde.
GALILEA vapuru 13-16 teşrinievelde tahmilde
OSTSE vapuru 16-18 teşrinievelde tahmilde

Doğru Londraya gidecek vapurlar:

FATERLAND vapuru 10 - 12 teşrinevelde tahmilde

Fazla tafsilât için Galatada Ovakimyan Hanında kâin umumî acenteliğine müracaat Telefon: Beyoğlu 641 - 674

LİSE MEZUNLARINA

Lise ve ya Selçuk mektebi mezunlarından olmak ve Darülfünuna müdavim bulunmamak şartiyle üç Hanım aranılmaktadır. Malûmat almak için (Galata-Tünel yanında, Reşit paşa Hanında - İkinci katta Şefik Bey) yazıhanesine müracaat edilmesi.

BİN SÖZ
BİR RESİM

GÜNÜN SİNEMASI
Milliyet

SALI
8 T. EVVEL 1929

umhuriyet Halk fırkası kadınları çalıştırma yurdunda çalışan bir çok Türk hanımı vardır. Resmimiz bu hanımlardan bir gurupu östermektedir.

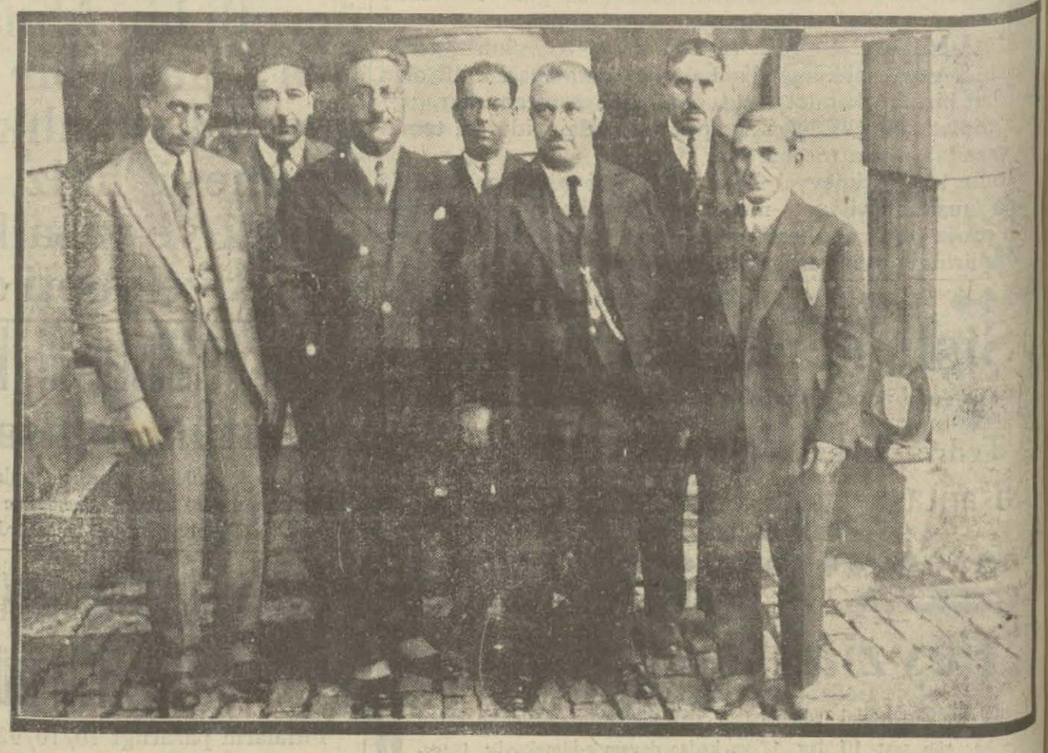

Müddeti biten eski idare hey'eti yerine bedestanı âtik cemiyetinde dün yeni heyeti idare intihabı yapılmıştır.

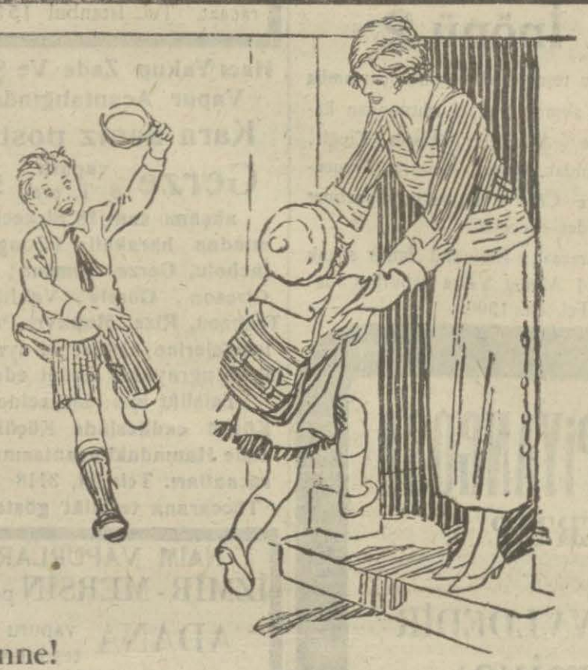

Anne!
Bu gün paramı sarfetmedim, kumbaraya atacağım.
Ben de anne!
Aferin bebelerim. Bu gün arttırırsanız yarın rahat edersiniz.

Türkiye İş bankası

Hakikî Bomonti Gazozlarının
Alameti Farikası

BOMONTİ — TÜRK BİRA FABRİKALARI (BOMONTİ-NEKTAR) T.A.Ş. GAZOZ HALİS ŞEKERDEN YAPILMIŞTIR

Gazoz şişeleri üzerindeki kapsolumuz — Gazoz şişeleri üzerindeki etiketimiz

Gazoz kapsol ve etiketlerimizin taklit edildiği görüldüğünden hakiki Bomonti gazozunu içmek arzu edenler kapsol ve etiketlerimize dikkat etmelidirler.

Ustabaşı aranıyor

Ereğli civarında bulunan bir madende makinaları işletmeğe makina kazanlarını tamire, bunlarla müteharrik makinaları, inçleri, tulumbaları tazyiki hava komperesörlerini, vantilâtörleri, benzin lokomotiflerini tanzim ve tamir etmeğe ve ayni zamanda madende mevcut küçük bir elektrik santralini işletmek e dinamosunu tamir ve tanzimde vazife görecek, meccanî ev ve üz lira maaşlı ustabaşılığa talip olanlar vesikalarını Zonguldak Maden kömür mıntakası umum müdürlüğüne göndermeleri.

Posta ve telgraf levazım müdürlüğüeden:

İdare bendiye ihtiyacatından olan (5000) kilo ambalâj kâğıdı 2000) kilo sicim 50,000 adet etiket (100,000) adet kapsol 1500) kilo külçe mühür mumu (5000) kilo hurda kurşun müakasaya vazedilmiştir. Münakasa 12/10/929 Cumartesi günü ra olunacağından taliplerin yevmi mezkûrda usuline tevfikan emhir ve ihzar edilmiş olan teklifatı havi zarfları riyasete tevi eylemeleri ve olbaptaki şartnameyi almak için de her gün Yei postanede mübayaat şubesine müracaatları.

Devlet Demiryolları Umumî idaresinden:

Ankara - Bağdat Devlet Demiryollarına mahsus olan hernevi taze sebze ve meyva nakline ait 24-324 numaralı fevkalâde seyri seri tarife 15 teşrinievel 1929 tarihinden itibaren Mersin - Adana hattına da teşmil edilecektir.

Fazla tafsilât için istasyon ve ambarlarımıza müracaat edilmelidir.

Belsoğokluğu, Frenği ve Ademi iktidar

Pari (saint Louis) ve (Necker) Kliniklerinden mezun **Dr. SITKI NECİP**

Muayenehanesini Beyoğlunda İstiklâl caddesinde (parmak kapıda) 111 numaralı İstiklâl apartımanının birinci katına nakletmiştir. Frengi en müessir edviye ve muhtelit usul ile Belsoğukluğu ve ihtilâtatının şekilleri aşılar ve(ozonotermi) gibi vesaiti elektirikiye ile ve nüks etmemek üzere tedavi olunur.

Ankara numune hastanesi baş tababetinden:

Hastaneye muktezi 106 kalem âlâtı cerrahiye ve laburatuvar malzemesi 3 teşrini evvel 929 tarihinden 23 teşrini evvel 929 çarşamba gününe kadar 20 gün müddetle âleni münakasaya konulduğundan talip olanların yevmi mezkûrde saat ikide komisyona ve liste ile şartnamesini görmek için de her gün öğleden sonra idare memurluğuna müracaatları

Ticaret Odası ücretini vermiyenler:

Ticaret ve Sanayi odasından:

929 senesi oda ücreti kaydiyelerinin ve 928 senesinde tediye edilen kazanç vergisi üzerinden odaya tesviyesi lâzım gelen % 2 oda resminin cezasız tahsil müddeti bir daha kabili temdit olmamak üzre 15Teşrinievel 929 Salı günü akşamına kadar temdit edilmiştir. O zamana kadar henüz bu ücret ve resmi teviye etmeyenler hakkında sureti katiyede iki misli ceza tahakkuk ettirilecek ve tahsilât icra vasıtasile yapılacaktır.

Gümrükler Umum müdürlüğünden:

1 — Müfettiş muavinliği müsabakası 16/11/929 tarihine üsadif cumartesi gününe talik edilmiştir.

2 — Taliplerin matlup evrak ve vesaiki lâzimeyi rapten Umum müdürlüğe hitaben yazacakları istidayı Ankarada Umum müdürlüğe ve Istanbulda Gümrükler Başmüfettişliğine 5/11/929 tarihine kadar tevdi edeceklerdir.

3 — Tayin olunan günden sonra istida kabul edilmiyeceği ve noksan evraklı olan istidaların hıfzedileceği ilân olunur.

Leylî ve neharî
istiklâl lisesi
Tam devrelidir. Bütün sınıfları mevcuttur.
Talebe kaydına başlanmıştır. Her gün müracaat olunabilir.
Şehzadebaşında polis merkezi arkasında.
Telefon İst. 2534

İzmir Nafia Baş Mühendisliğinden:

1 — İzmir - Urla yolunun 10+700—13+800 kilometroları arasında 2+500 metrolik şosanın 12559 lira 80 kuruş bedeli ile tamiratı esasiyesi 3 buçuk ayda ikmal edilmek şartile 20 gün müddetle ve kapalı zarf usulile münakasaya konmuştur.

2 — Münakasaya meslek, haysiyet ve itibar ve iktidarı malisine itimat olunanlar kabul olunacaktır.

3 — Münakasaya iştirak edeceklerin münakasa ve ihalât kanununa tevfikan bedeli keşfin % 7,5 nisbetinde dipozito veya Banka mektubu vereceklerdir.

4 — Bir şirket veya şürekâ namına teklifatta bulunan talipler teklif mektuplarına temsil ettikleri şirket veya şirketlerin kendilerine selâhıyetname verdiğini mübeyyin vekâletnameyi rapta mecburdur.

5 — münakasaya dahil olanlar münakasaya konulan inşaatın proje ve keşifnamesile şeraiti umumiye defteri ve fennî şartnamelerini tetkik ve deruhte edecekleri ameliyatın tafsilât şeraitine temamen vukuf hasıl eylemiş ad ve itibar olunacaktır.

6 — Talipler 22/9/929 tarihinden 13 birinci teşrin 929 pazar günü saat onbir buçuğa kadar teklifnamelerini Nafia Baş Mühendisliğine tevdi ile makbuz almaları.

Istanbul ithalat gümrüğünden:

Istanbul ithalat gümrüğü dairesine kurulacak sobaların vaziye ve tamiriyesi ile eski boruların tecdidi münakasa ve müzayede kanunu mucibince bilmünakasa ihale kılınacaktır. Talip olanların 20 teşrinievel 929 tarihine müsadif pazar günü saat ikide mezkûr gümrükteki kmisyona muracaatları ilân olunur.

TİYATROLAR ve SİNEMALAR

ŞEHREMANETİ DARÜLBEDAYİ — BU AKŞAM

Tepebaşı tiyatrosunda salı günü saat 21 buçukta yalnız muallimlerle talebelere **Reisin karısı** 3 perde

Cuma günleri matine saat 3 buçukta. Temsilden sonra tramvay temin edilmiştir.

Bu akşam Ferah sinemada 4 Silatis Ivanof tarafından akrobatik numaralar komik Cevdet Bey temsilleri - Sinemada düztaban ile bastı bacak milyoner.

Kuşdili Hilâl tiyatrosunda Çarşamba akşamı ilk gale müsamere komik Cevdet Bey temsilleri. Alman Canbaz kumpanyası Sinemada Şehvet kurbanı son gece varyete, komedi, dram v. s.

S. A. Sulh icrasından:

Bir deyni mahkûm bihin temini İstifası zımnında tahtı hacze alınıp furuhtu mukarrer bulunan üç kutu derununda maa zarf iki filcan ve iki kupa ve üç adet .gümüş kaşık ve iki adet kupa ve iki gümüş kordon ve iki gümüş filcan ve bir adet hamayli ve iki adet gümüş bilezik bir adet tek filcan bir adet gümüş filcan ile altı adet filcanın çarşıyı kebirde sandal bedestanında teşrinievelin on altıncı çarşamba günü saat 13 te bilmüzayede furuht edileceğinden talip olanların yevmü mezkûrda memuruna müracaatları ilân olunur.

Arsası fiatına satılık
UCUZ HANE
Mülga Meşihat caddesinde hali hazıriyle mükemmel, vasi bahçe, nezareti fevkalâde, daimî su, terkos elektrik dokuz odalı hane satılıktır. Taliplerin Ankara caddesinde Kahraman zade hanında İlânat acentasına müracaatları.

Adana belediye riyasetinden

Adana belediye heyeti fenniyesinde 120 lira ücretli bir fen memurlığı münhaldir fen mektebi mezunlarının veya fen memurlığı ifa ettiyini yedindeki vesaikla ispat edebilenlerin evrakı lâzımelerile birlikte usulen belediye riyasetine müracaatları ilân olunur.

KONSERVALARIDIR
İDEAL
BEYOĞLU İSTANBUL
USTON
HEPSİNDEN

Zayi Namıma ait mühürümü zayi ettiğim cihetle mezkûr mühürle kimseye deynim olmadığı gibi yenisini hakkettireceğimden hükmü yokrur. Sirkeci Ebussuut caddesinde 58 numeroda Lütfiye.

Istanbul İkinci Ticaret mahkemesinden.

Yedikulede Kazlı çeşmede Dibağhane Külhan çıkmaz sokağında 3 numerolu fabrikada mevcut ve müflis İskanavi ve Mahtumları Kolektif şirketine ait dibağhane alât ve edevatiyle elektrik motörleri vesaire teşrinievvelin 23 üncü çarşamba günü öğleden sonra saat 15 te bilmüzayede satılacağından alacak olanların yevm ve saati mezkûrda mahalli müzayedede hazır bulunmaları lüzumu ilân olunur.

Ecnebî memleketlere giden tüccar ve seyyahlara
Banka Kommerçiyale Italyana
Sermayesi 700,000,000
(İhtiyat akçesi: 540,000,000 Liret)
Travellers (Seyyahîn çekleri) satar
Liret, frank, İngiliz lirası veya doları frank olarak satılan bu çekler sayesnde nereye gitseniz paranızı kemali emniyetle taşır ve her zaman isterseniz dünyanın her tarafında, şehirde, otellerde, vapurlarda, trenlerde bu çekleri en küçük tediyat için nakit makamında kolaylıkla istimal edebilirsiniz. Travellers çekleri hakiki sahibinden başka kimsenin kulnaamayacağı bir şekilde tertip ve ihtas edilmiştir.

Samsun orman müdiriyetinden:

Samsun vilâyetine tabi Vezirköprü kazasının sarı çiçek ormanından on sene müddetle 14270 metro mikap gayrı mamul kara çam eşçarının beher gayrı mamul metro mik'abı 421 kuruş üzerinden kapalı zarf usulile 26 eylül 929 tarihinden itibaren 27 teşrinievel 929 tarihine kadar temdiden otuz gün müddetle müzayedeye vaz olunmuştur taliplerin yevmi ihale olan 27 Teşrinievel 929 tarihinde tekliif namelerini saat on beşden evel Samsun orman müdiriyetinde müteşekkil ihale komisyonu riyasetine vermeleri ve daha ziyade tafsilât almak isteyenlerin Ankarada orman umumî müdürlüğüne Istanbul Sinop orman baş müdüriyetlerine ve Samsun orman müdiriyetine müracaatları ilân olunur.

Kiralık apartımanlar
Her türlü esbabı istirahatı haiz apartımanlar müsait fiatlarla kiralıktır. Galatada Tünel karşısında tütüncü J. Sasson efendiye müracaat.

ALBAYRAK
MUSTAFA NEZİH ÇAYI

Doktor A. kuti
Elektirik makineleriyle belsoğukluğu, darlığı, prostat, ademiktidar, bel gevşeliği cilt ve firengiyi ağrısız tedavi Karaköyde Börekçi fırını sırasında

Belsoğukluğu freng
olanların nazarı dikkatine
Dr. Horhoron
Fennin en son usulile kat olarak eski ve yeni belsoğukluğu frengi, idrar darlığı, bel gevşeklig ve mesane ve bilcümle kadın re hatsızlıkları tedavi olunur. Beyoğ Tokatlıyan yanında mektep sok No 35 Tel: B. O. 3152

Tahlisiye umumî müdü ğünden:

Kumaşı dairede mahfuz munesine tevfikan İdarenin e edeceği Fabrikadan alın üzre İdare müstahtimini 220 - 250 takım elbise imâl leni surette münakasaya kon muştur. İhalesi 19 - 10 - 929 martesi günü tam saat on dö te icra kılınacağından tâlipler şartnameleri görmek üzre yev mi mezkûra kadar Galatada K tım caddesindeki idarei mer ziyeye müracaatları.

Istanbul yatı mektepleri muh komisyonu reisliğinden:

Ortaköyde Gazi paşa , Balmum da Dumlupınar,Yıldızda Hakimiy milliye yatı mekteplerinin 930 se mayısının sonuna kadar ihtiyac olup12-26 ağust. 929tarihlerinde edilemeyen ekmek tekrar kapalı usulile münakasaya konulmuştur. 10-929 perşenbe günü saat 15 te O köyde Gazipaşa kız şehir yatı m binde müteşekkil mübayaa kom yonunda ihalesi yapılacaktır.

Türkiye İmar bankasından:

Bursa rehperinin altıyüz d dokuzuncu sahifesinde bank mız hakkında ita olunan mal mat meyanında Türkiye Zira bankasının muhabirlerimiz m yanında olduğu zikredilmekte dir. Mezkûr Banka ile muame lelerimiz olmakla beraber m habir mahiyetinde bulunmağ tavzihan beyan olunur efendi

Istanbul İkinci Ticaret mahk mesinden:

Müflis Şirinyan Efendiye ait Sultan hamamında Kendros hanında Menaşe Kuzen ticarethanesine m hun bulunan saten, kadife, panta luk panama, kapot, kazanya ves den ibaret altmış üç balya man tura emtaasının açık artırma sure satılması mukarrer olduğundan talip lerin satış için tayin olunan 8 teşr nievel 929 salı günü ve ani müz akıp günlerde, saat onda salifüzzikr Kendros hanındaki ticarethanede h bulunmaları lüzumu ilân olunur.

Mektep kitapları
Maarif vekâleti tarafından kabul edilen programa muvafık kitaplar Türk Neşriyat yurdu Şark ve Maarif kütüphanelerinde hazırlanmıştır. Mekteplere, muallimlere ve toptancılara fevkalâde iskonto ve teshilât yapılır.

MESUL MÜDÜR: Bürhaneddin