PAZAR 6 T.evel 929

İdarehane:
Istanbul, Ankara caddesi, No 100
Telgraf adresi: Istanbul, MİLLİYET
Telefon numaraları: Istanbul, 3911—3912—3913
Gazete ve matbaaya ait hususlar için müdiriyete müracaat edilmelidir.
Müddeti geçen nushalar 10 kuruştur. Gelen evrak geri verilmez.
Nushası 5 Kuruştur

Milliyet

Başmuharriri Siirt meb'usu MAHMUT

4 üncü sene No 1311

Abone ve ilân ücretleri
Gazetemizde çıkan yazıların hukukû mahfuzdur

Abone şartları:

	Türkiye	Hariç
3 aylığı	400 ku.	800 ku.
6 „	750 „	1400 „
12 „	1400 „	2700 „

İlan tarifesi:

6 ıncı sahifede santimi	25	ku.
5 inci „ „	50	„
4 üncü „ „	80	„
2 inci „ „	200	„

Nushası 5 Kuruştur

Istanbul, altı sene evel bugün kahraman ordumuzu hörmet ve minnetle bağrına basmıştı

İNKİLÂBIMIZ HAKKINDA

Avrupada türk inkilâbile alâkadar olanların sayısı, zannettiğimizden pek çoktur. Orada az olan şey, bu inkilâbın Ruhu, Menbaı ve Hakikî mahiyetini kavriyanlardır. Bundan dolayı kimseyi muahazeye hakkımız yoktur. Itiraf edelim ki biz şimdiye kadar kendimizi olduğumuz gibi tanıtmak için her şeyi değil, mümkün olan şeyleri bile yapmış değiliz. Bu ihmal, Türkiye ve Türk inkilâpları hakkında bazı yanlış telâkkilere yol açıyor. Insanlar büyük hareketlere, büyük eserlere daima güç ve geç inanırlar, hele bu hareket ve eserler, öteden beri kıymt vermedikleri muhitlerde doğmuş ise endişe ve tereddütleri daha çok olur.

Bundan bir kaç sene evel Türk milletinin iştiklâl mücadelesinde gösterdiği harikalara, en nihayet kazandığı Askerî zafere inanmak, bunların tali ve tesadüfe değil, hesap ve vukufa müstenit olduğunu anlamak için Avrupalılar, uzun bir tecrübe, tetkik ve zamana lüzum görmüşlerdi.

— " İnkilâp, Türkiye için hayatî bir zaruret idi, Türk milleti için kurtuluş yolu, yalnız inkilâp yolu olabilirdi. Siyasî ve içtimaî sahada teşebbüs ettiğiniz her inkilâp hareketinde, kudretli reisinizin enerjisi sayesinde muvaffak oldunuz.

— Ancak bu keşif muvafikiyetleri katî ve devamlı telâkki edebiliyor musunuz? İnkilâbın atisinden endişe etmiyor musunuz?" Avrupadaki son ikametin esnasında Türkiyeyi yakından ve içinden iyi tanımıyan bir çok dostlarımız, bana yukardaki suali sormuşlardı.

Bu zatlar kanaatlerini ve endişelerini teyit için diyorlardı ki:

— "Siyasî bir ikilâbı başarmak, nisbeten kolaydır; müşkül olan şey âdetlerle, ananalerle, ruhiyatla ve hissiyatla çarpışan içtimaî inkilâplarda muvaffak olmaktır. Fikrî ve ruhî inkilâplar, cebr ile tazyık ile yapılamaz. Dünyanın hiç bir kuvveti, ruhlardaki manevî kuvvetleri yenemez.

Türk inkilâpcıları bir kanun ve bir karar ile bütün maziyi yıktılar, bütün akideleri alt üst ettiler ve bunu bir hamle ile asgarî bir zaman içinde yaptılar. Acaba inkilâpçılar, Türk milletinin tahammül kabiliyetini eyi ölçtüler mi?"

Daha evel buna benzer endişelere kapılan yalnız ecnebiler değildi: Medreselerin ilgası ve tedrisatın tevhidi esasına gidildiği sıralarda idi. İnkilâbın seyrindeki sür'atten ürkmüş, bu kadar kesif islahatı milletin nasıl hazmedeceğini bir türlü akla sığdıramamış olan bazı vatandaşlar, — Heman ilâve edelim ki, irticaî bir maksatla değil — diyorlardı ki:

— Hakkınız var: medreslerin ilâhı lâzımdır. Medrese zihniyeti bu memlekete çok fenalıklar yaptı. Fakat medreselerin hepsini bir hamlede kapamak nasıl olur? Memleketin mektep ihtiyacı bu kadar çokken, iyi kötü mevcut medreseleri ne için birden kapatıyoruz? Bunların programını islâh ederek mektebe kalbetmek daha iyi olmaz mı?"

Şimdi, yani o tarihten altı sene sonra daha iyi anlıyoruz ki, eğer o meselede, denildiği gibi, yarım tedbirlere müracaat etseydik, belki bütün tebbüs akamete oğrayabilirdi.

Hakikat şudur ki, Türk inkilâbı etrafındaki bütün tereddüt ve endişeler, Türk milletinin seviye ve kabiliyetini olduğu gibi teşhis etmemekten doğuyor.

Türk milletinin medenî seviye ve kabiliyet itibariyle olgun bir millet olduğunu bilmiyenler yanlış ihtimallere sapmakta mazurdurlar.

Büyük Gazi eğer Türk milletinin kabiliyetinden, medenî seviyesinden, bütün teceddüt ve islahat hareketlerinde ruhan ve fikren kendisile beraber bulunduğundan bir an için olsun şüphe etseydi hiç bir harekete teşebbüs etmiyeceğini her vesile ile tekrar ediyor. Bu vaziyet içinde Türk vatandaşlarının millî ve vatanî vazifesi kendiliğinden anlaşılıyor: Türk milletinin olgun bir millet olduğunu, inkilâbımızın sarsılmaz köklere dayandığını, Türk Vatanının her tecavüze karşı koyacak kadar müdafaa vasıtalarına malik olduğunu dünyaya göstermek.. Yüksek vazifeyi yapmanın biricik yolu ise, inkilâbın prensiplerine hörmetkâr olmak ve onları zedelemek isteyenlerin ellerini ve emellerini kırmaktır.

Siirt Meb'usu
MAHMUT

Ercüment Ekrem Bey

Matbuat umumî müdürü Ercüment Ekrem B. dün Ankaraya gitmiştir.

BUGÜN

2 inci sahifemizde:
1— Istanbulun kurtuluşu
2— Son haberler

/3 üncü sahifemizde:
1— Ekonomi
2— Mahkemelerde

4 üncü sahifemizde:
1— Hava raporu
2— Felek
3— Mektepliler sütunu
4— Roman: Aşk güneşi

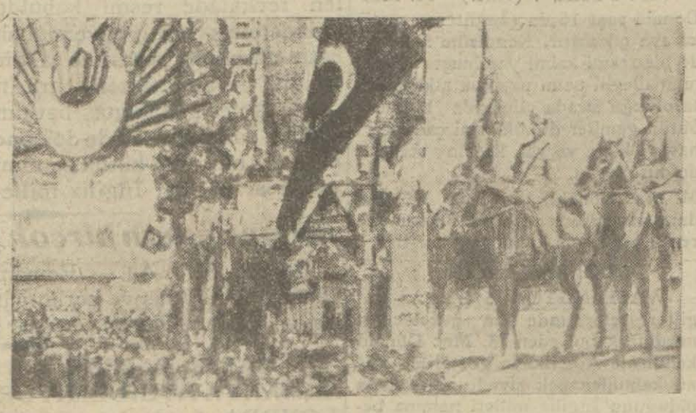

Demir fırkanın kahraman süvarileri ve Bahçekapıda yapılan bir zafer takı

Mes'ut bir yıl dönümü

Altı sene evel bugün kahraman ordumuz bizi esaretten kurtarmıştı

Bugün bütün kalbimizle bu mes'ut tarihi tes'it ediyoruz

Istanbul bu gün kurtuluş bayramının altıncı yıl dönümünü tesit edecektir.

Altı sene evel, 923 senesi teşrinievelinde Istanbula dahil olacak ordumuzun bir fırkasının 2 Teşrinievel akşamı Bostancıya vasıl olduğu haberi üzerine bir kaç gündenberi kaplerde toplanmış olan şevk ve sürur serbest bır cereyan almış, her tarafı istila etmişti.

Bir gece Bostancı havalisinde ve bir gece de Kadıköy ve Üsküdarda kalan kahraman ordumuz 6 teşrinievel Salı günü Istanbula girmiş ve o gün Istanbul en mesut gününü yaşamıştı.

6 Teşrinievel sabahı

6 Teşrinievelde ordunun Istanbula gireceğini bilen bütün halk o gün daha ortalık ağarırken sokaklara dökülmüş, bilhassa Şükrü Naili paşanın çıkacağı Sirkeci vapur iskelesi ayakta durulamıyacak bir hale gelmişti.

Şükrü Naili paşa tam saat onda seyrisefainin Pendik vapuru ile Sirkeciye gelmiş ve burada pek parlak tezahüratla istikbal edilmiş, kurbanlar kesilmişti.

Sirkecide bu merasim yapıldıktan sonra da Gülhane parkının geniş yolunda yürüyüş nizamı halinde harekete hazır bir halde toplanan ordu saat ikide Gülhaneden Taksime kadar bir yürüyüş yapmışlardı.

Bu gün de bu bayram tesit edilecek, Istanbul halkı en mesrur günlerinden birini daha yaşayacaktır.

Bu günkü program mucibince, bütün binalar, mağaza ve dükkânlar bayraklarla donatılacak, gece tenvirat yapılacak, kolordu kumandanının Sirkeciye çıktığı tam saat onda muhtelif mevkilerden yirmi birer pare top atılacak, limanda bulunan bütün vapurlar düdüklerile merasime iştirak edecek ve geçit resmi yapılacaktır.

[Kurtuluş gününe ait makaleyi ikinci sahifemizde okuyunuz]

İsmet Paşa Hazretleri Vilâyet konağına girerken

Ismet Pş. Hz. bugün Ankaraya avdet ediyorlar

Başvekil Hz. ile Maarif ve Adliye vekilleri dün geç vakta kadar Vilâyette meşgul olmuşlardır

Şehrimizin muhterem misafiri olan Başvekilimiz İsmet Paşa Hazretleri bugün Ankaraya avdet buyuracaklardır.

İsmet Paşa Hazretleri dün veda ziyaretlerinde bulunmuştur. Öğleden sonra da Vilâyete gelerek Vali Vekili Muhiddin Beyi ziyaret etmiştir.

İsmet Paşa Hazretleri bugün öğleden sonra saat üç buçukta hususî trenle hareket edecektir.

Başvekilimiz, şehrimizde bulunan vekil beyler ile, mebuslar, Vali vekili ve şehremini Muhiddin Bey, Vilâyet ve Emanet erkânı, Kolordu erkânı ve diğer zevat tarafından teşyi olunacaktır.

İsmet Paşa Hazretleri dün kapalı çarşıya giderek bazı mübayaatta bulunmuştur.

İsmet Paşa Hazretleri öğleden sonra saat 4 te Vilâyeti teşrif etmişti. Biraz sonra da Maarif Vekili Cemal Hüsnü, Adliye Vekili Mahmut Esat beyler Vilâyete gelerek İsmet Paşa Hazretlerini ziyaret etmişlerdir.

Başvekil Hazretleri ve vekil beyler Vilâyette akşam geç vakıta kadar görüşmüşlerdir.

FINDIK TÜCCARLARI

Fındık piyasasında zuhur eden buhran devam ediyor. Dün fındık tüccarları namına bir heyet Vilâyette Başvekil İsmet Paşa Hazretlerini ziyaret etmiştir.

Heyet İsmet Paşa Hazretlerine bu mesele hakkında maruzatta bulunmuştur.

BAKKALLAR

Bakkallar Cemiyetinden bir heyet te Başvekil Hazretlerini ziyaretle bakkallar cemiyetinin vücude getirdiği kooperatif hakkında bazı maruzatta bulunmuşlardır.

Mübadele

Arada tezat var

Yunan hükûmeti ne diyor, komisyondaki murahhasları ne iddia ediyorlar?

Gayri mübadillere (300) bin lira tevzi edilecek

Muhtelit mübadele komisyonunda ki Türk heyeti murahhasası dün toplanmış ve bu içtima hararetli müzakeratla geç vakte kadar devam etmiştir.

Baş murahhasımız Tevfik Kâmil bey bu hususta bir muharririmize demiştir, ki:

— Komisyon heyeti umumiyesinin son içtimaında bitaraf delegeler tarafından tevdi edilen muhtırayı tetkik etmekle meşgulüz. Bu tetkikat bütün muallâk meselelere ait olduğu için uzun sürecektir.

Tetkikat Pazartesi akşamına kadar bitirilerek muhtıra hakkındaki noktayı nazarımız ve lâzımgelen mudafaalar komisyonun Salı günü aktedeceği heyeti umumiye içtimaına yetiştirilecektir. Komisyona icap eden

Tevfik Kâmil Bey

izahat şifahen verileceksede lüzum görürsek tahriri mudafaatta da bulunacağız. Bu içtimada, Yunanlılar tarafından işgal edilen Türk emlâkinin iadesinde ısrar edeceğiz."

Haber aldığımıza göre, komisyondaki Yunan heyeti murahhasasının emlâkin iadesi hususunda ileri sürdüğü iddialar hükûmetinin muhtıralarındaki izahata tevafuk etmemektedir.

Bitarafların muhtırasında da bu cihet gayet açık olarak tespit edilmiştir.

Yunan hükûmeti, Türk emlâkini, Rum muhacirlerini iskân için işgal ettiğini bildirdiği halde Yunan heyeti murahhasası, bunların iade edildiğini iddia etmektedir.

Salâhiyettar zevat bu suretle vaziyetin tavazzuh ettiği ve henüz iade edilmiyen Türk emlâki meselesini alâkadarların aktettikleri muahedenin tatbikile mükellef olan mübadele komisyonunun halletmesi zarurî olduğu kanaatindedir. Dünkü içtimada hâlâ iade edilmiyen Türk emlâkine ait son malûmat ta tetkik edilmiştir.

Yunan murahhaslerının iddialarını cerheden bu delâil ve vesaik komisyon heyeti umumiyesine bildirilecektir. Yunanlılar, iade edilmediklerini komisyon riyasetine bildirdiğimiz son listeye daha cevap verememişlerdir. Esasen bunların iade edilmediği meydanda olduğuna göre, lüzumsuz cevaplarla işin uzatılması ve sürüncemede bıraktırılması, muahede icabatına mugayir görülmektedir.

GAYRİ MUBADİLLERE TEVZİAT

Gayri mübadillere para tevzii için hazırlanmakta olan son listenin ikmali bazı vesaikin tetkikine lüzum görülmesi yüzünden techhüra uğramıştır. Anadoludaki Yunan emlâkinden müterakim paralardan(300,000) lirasının gayri mübadillere tevzii mukarrerdir.

İngiliz amiralı geliyor

Şehrimize gelecek olan İngiliz filosu amiralının kabul proğramı şu şekilde tespit olunduğu dün Vilâyete bildirilmiştir.

Amiralın muvasalati akşamı İngiliz sefir konağında ziyafet ve balu verilecektir.

Ertesi günü Vali Vekili Muhiddin Bey tarafından bir öğle ziyafeti verilecektir.

Amiral aynı akşam ekspresle Ankaraya gidecektir.

Keman hocası M. Berger

Ağırceza mahkemesi dün Aliye H. davasını gördü. Bu mesele dolayisile ismi geçen kemam muallimi Macar M. Berger de dün şahit sıfatile mahkeme huzuruna gelmiştir. Tafsilât üçüncü sahifemizdedir.

Vekillerin teftişleri

Şehrimizdeki vekiller muhtelif müessesatı teftiş ediyorlar

Maliye vekili Müskirat ve Tütün inhisarlarını teftiş etti

Mâliye Vekili Saracoğlu Şükrü B.dün Vekâlete merbut daireleri ve Müşkirat ve Tütün inhisarlarını teftiş etmiştir. Vekil B., sabahleyin tütün inhisarına gitmiş, biraz istirahattan sonra idare muamelâtını tetkik ve teftiş etmiş, bilâhara öğleye doğru, refakatinde, Tütün inhisarı umum müdürü Behçet B. olduğu halde, idarenin Cibalideki fabrikasını gezmiştir. Vekil B., fabrikanın tekmil şubelerinde dört saat kalarak meşgul olmuştur. Bu müddet zarfında, işçilerin mesaisini yakından tetkik etmiş ve ayrı ayrı hepsinin hatırını sormuştur. Vekil B. bilâhara beşyüz seksen genç işçinin çalıştığı kutu imalâtanesine girmiştir. Vekil B. imalâtanenin hatıra defterine şunları yazmıştır:

— " Kutu fabrikasını gördüm. Türk çocukları, babalarının kaybettiklerini kâmilen iştirdat ediyorlar. Burada çalışan arkadaşlarımı candan tebrik ederim."

Şükrü B. bundan sonra, dul kadınların çocuklarına bakılan yuvaya gitmiş, ve çocukları ayrı ayrı okşayıp buraya elli lira hediye etmiştir. Mâliye vekili, akşam üzeri, refakatinde Müşkirat inhisarı umum müdürü Zekâi B. olduğu halde inhisarın fabrikalarını gezmiştir.

Mâliye Vekili B. dün İstanbul gümrüğünü, Darphaneyi, Damga matbaasını teftiş etmiş ve işler hakkında, notlar almıştır. Avdette de Liman şirketine oğrayarak müdür Hamdi B. ile görüşmüştür.

Maarif vekili

Maarif Vekili Cemal Hüsnü bey dün hususî bazi ziyaretlerde bulunmuş ve akşama doğru maarif emanetine gelmiştir. Vekil bey bilahara Vilâyete gelmiş, Adliye Vekili Mahmut Esat beyle birlikte Başvekil İsmet paşa hazretlerinin nezdlerinde bir saati mütecaviz bir müddet kalmışlardır.

Cemal Hüsnü bey resmî teftişatına bugünden itibaren başlıyacaktır.

Adliye vekili

Adliye Vekili Mahmut Esat B. dün Adliyeye gelmiş ve müfettişlik odasında tetkikatla meşgul olmuştur. Vekil B. dünkü teftişatı sırasında üçüncü Ceza mahkemesine girmiş ve samiin arasında oturarak görülmekte olan bir davayı dinlemiştir. Bundan sonra Vilâyete gitmiş ve Başvekil Pş. ile görüşmüştür.

Nafia vekilinin teftişleri

Nafia vekili Recep B. şehrimizdeki Vekâlete merbut müessesat ve şirketlere ait tetkikatını bitirmiştir. Vekil B. dün Haydarpaşaya geçerek Devlet demiryolları idaresi muamelâtile meşgul olmuş, Haydarpaşadaki anbarlar ve lokomotiflerle idareye ait bütün tesiratı tetkik etmiştir.

Vekil beyin yakında Ankaraya avdetinden sonra şirketler hakkındaki tetkikatı nazarı dikkate alınarak işleri düzeltmek için esaslı tedbirler alınacaktır.

FUAT B. YARIN GELİYOR

Cenevre çocuk Kongresine iştirak etmiş olan Himayei Etfal merkezi umumî reisi doktor Fuat bey yarın Avrupadan şehrimize avdet edecektir.

Sulh kongresi bugün Atinada toplanacaktır

Kongrede Kellog misakının tatbikatı için münakaşalar olacak

Bugün Atinada umumî sulh kongresi toplanacaktır. Bu içtima dünyada sulh fikir ve gayesini tamim için çalişan teşekküllerle alâkadardır.

Şimdiye kadar olan kongrelerin yirmi yedincisidir.

DÖRT MÜHİM MESELE

Bundan anlaşılabilir ki kongre şimdiye kadar muhtelif yerlerde toplanmıştır. Onun için bu gün açılacak olan yirmiyedinci kongrenin de ruznamesinde toplanmış bazi mühim meseleler vardır. Kongre ruznamesinde mevcut olan dört mesele bilhassa mühimdir. Bunu izah edelim:

Geçen sene Pariste imzalanan Kellog misaki ile harp artık devletler arasında bir vasıta olarak müracaat edilmek şekil ve mahiyetinden çıkmış olmak lâzım geliyor. Bu misaki imza ve tastik eden devletler harbi, kanun harici ilân etmişlerdi.

Atinada bugün toplanacak olan sulh kongresinin ruznamesinde işte Paris misakinin vermiş olduğu neticeler tetkik edilecektir. Çünkü Kellog misaki devletlerin münasebatında bir çok değişiklikler de husule getirmiş oluyor, ihtilâflar hakeme müracaat suretile halledilıyor. Hülâsa kongrede Pariste geçen sene aktedilen Kellog misakının tatbikatı meselesi tetkik edilecektir. Kongre ruznamesinde bilhassa bu nokta uzun uzadıya münakaşa edilecektir.

MECBURÎ MÜTAREKE MESELESİ

Atina sulhu kongresinin meşgul olacağı dört meseleden biri de mecburî mütareke meselesidir.

Mecburî ve derhal yapılması lâzım gelen mütareke nedir?...

Farzediniz ki iki devlet, kabul ve iştirak ettikleri Paris misakına rağmen, aralarındaki ihtilâfı bir türlü muslihane vesaitle halledemeyip silâha müracaat etmiş olsunlar. Bu vaziyette ne yapılacaktır? Atina kongresinde böyle bir vaziyet dahilinde Cemiyeti akvamın icap eden vesaite mâlik olmasını müzakere edecektir. Bu vesait her iki muhasım devletin arasında başlayan harbi derhal durdurmak ve onları barıştırmak için ittihazı icap eden tedbirlerdir. Paris misaki imza edileli beri bir seneden fazla oluyor. Bu müddet zarfında bazi devletler arasında çok çetin ihtilâflar çıkmıştır. Bereket versin ki bu ihtilâflar müessif bir harbe meydan vermeden muslihane surette halledilmiştir. Bu misaki kabul eden devletlerin, aralarındaki ihtilâfati sulhan tesviye etmek manevî mecburiyetinde olduklarını göstermiştir.

BU KADAR KÂFİ MİDİR?

Fakat acaba yalnız manevî mecburiyetler buna riyaet için kâfidir..? Atina kongresinde bu gibi fevkalâde ve misakin ruhuna muhalif vekayi karşısında daha ciddî ve maddî tedbirler alınmasını tetkik edecektir.

MİLLETLER ARASINDA BİRLİK

Kongrenin meşgul olacağı mesallin sonuncusu da şudur: ,

Menfaat ve tesanüt itibarile bir birlerine ihtiyacı olan milletlerin aralarında bir birlik teşkil edebilmeleridir. Kongre umumî kitabetince verilen malûmatta bu maksadın Cemiyeti akvam tarafından takip edildiği zikredildikten sonra henüz bunun husulü temin edilemediği ilâve ediliyor.

Kongrenin toplanması muhtemel olan Meclisi meb'usan binası

Kongrede bu maksadın temamile husule gelmesini temin için ne yapmak lâzımgeldiği de tetkik edilecektir.

KONGREYE İŞTİRAK EDECEKLER

Atina kongresine iştirak için muhtelif memleketlerden murahhaslar gitmiştir. Kongereye Türkiye namına gazetemiz başmuharriri Siirt meb'usu Mahmut Bey davet edilmiş ve kendisi Atinaya gitmiştir. Kongreyi tertip eden Beynelmilel sulh bürosunun merkezi Cenevrededir.

MAHMUT BEY

ATİNA, 4. (Milliyet) — Aym 6 ıncı günü burada toplanacak olan Beynelmilel onyedinci sulh kongresine davet edilen Siirt meb"usu Mahmut Beyin yarınki cumartesi günü buraya muvasaleti bekleniyor.

Bir hocanın intiharı

Kimya muallimi hasan bey kendini öldürdü

Koskada oturan Istanbul erkek lisesi kimya muallimi Hasan B. asabî bir hastalık neticesinde kendi hayatına kendi elile nihayet vermiştir.

Haber aldığımıza göre Hasan B. bir müddet evel ailesinden ayrılmış, eski refikası da Samsundaki birade rinin yanına gitmiştir. Hasan B. in on yaşında bir çocuğu vardır. Başka kimsesi yoktur. Annesi çocuğu beraberinde götürmüştür. Hasan B. buna çok müteessir olmuştur.

Evelki akşam yemeğini yedikten sonra odasına çıkmış ve tabanca ile intihar etmiştir.

Haber aldığımıza göre Hasan B. bırakmış olduğu mektupta cocuğundan ayrıldığından dolayı intihar ettiğini yazmıştır. Bu mektup zavallı Hasan B. in odasında bulunmuştur.

DÜNKÜ CENAZE MERASİMİ

Merhum muallim Hasan Beyin cenazesi dün saat on ikide Koskadaki hanesinden merasimle kaldırılmış, meslektaşları merasimde bulunmuşlardır.

Cenaze merasiminde Şehremini mu avini Şerif, Emanet heyeti fenniye müdürü Ziya Beyler, merhumun akrabaşları, Istanbul lisesi talebesi ve muallimleri hazır bulunmuşlardır. Cenaze namazı Beyazıtta kılınmış, cenaze Edirnekapı mezarlığına defnedilmiştir.

Mektepliler müsabakası

21 inci haftanin neticeleri

Geçen perşembe günü biten 21inci haftanın cevapları dün tasnif ve tetkik edilmiş ve neticede şu üç yazının mükâfat kazandığı anlaşılmıştır:

1— Dvrüşşafaka lisesinden 233 Ali Sabri Bey
2— Galatasaray'dan 986 Fürüzan Necdet Bey
3— Gedikpaşa Amerikan mektebinden Leylâ Hanım

22 nci hafta geçen cuma günü başlamıştır. Her hafta perşembe günü bitecek. Ancak cevaplar cumartesi saat 3 e kadar kabul edilecektir. Dün tasnif edilen cevaplar iki yüze yakındı. Istanbulun her mektebine mensup talebeden cevap alınmıştır. Bu da Milliyet müsabakasının mektepli efendiler arasında uyandırdığı alâkayı göstermektedir. Cevap göndermek için talebe olmaktan başka hiç bir kayıt yoktur. Her talebe iştirak edebilir. müsabaka, şimdiye kadar Türkiye'de tertip edilen müsabakaların en çok terbiyevi kıymeti olanıdır. Bir defa talebe yazıya alışır. Sonra memleket ve dünya işlerile meşgul olur. Her halde yarının büyük muharriri bugün müsabakamıza iştirak edenler arasından çıkacaktır.

(Birinci gelen yazı 4ürcü sahifemizdedir.)

6 teşrinievel

Istanbul'un kurtuluşu

İzmirden sonra Türk Başkumandanının ordularına gösterdiği ilk hedef Istanbul olmuştur

Bugün, Istanbul halkı, kurtuluşunun yedinci yıldönümünü, kutluluyor..

Malûmdur ki, Mondros müta rekesini imzalıyan dünya galipleri, daha imzaları kurumadan, "mühim sevkulceyş noktası" ol duğu behanesile ilk önce, bir ka ra belâ gibi Istanbul'a çullanmışlardı: O tarihtenberi, bir ta raftan müstevlilerin kanlı çizmeleri altında eziliyor, diğer ta raftan taç ve tahtını kurtarmak kaygusile, düşmanlarla el ele vermek gibi, her türlü zilleti irtikâptan çekinmiyen saray ejderinin akıttığı zehir içinde bo ğuluyordu..

İnönü, Sakarya, ve Dumlupınar'da Yunan ordusunu mahvet mek ve artıntılarını da İzmir ve Erdek'te denize dökmekle Türkün sevinci ve dileği tamamlanmış değildi.. Istanbul ve Trakya hâlâ o kâbusun altında inliyordu..

İşte bunun için İzmir'den son ra, Türk Başkumandanı'nın, ordularına gösterdiği ilk hedef Is tanbul olmuştu..

Muzaffer Türk orduları, İzmir'den şimale, Istanbul ve Boğazlar istikametine, taşkın bir şelâle gibi akmağa başlayınca, o ane kadar gurur ve inatlarında sebat eden İtilâf devletleri Istanbul'u ve Trakya'yı güzellikle iadeden başka çare kalmadığı anlâmışlar ve Türk Başkumandan'ına ve hükûmetine müracaat etmişler ve aman dilemişlerdi..

Bu müracaattan «Mudanya» ve «Lozan» sesleri doğdu; onun neticesi olaraktır ki, 6 Teşrinievel'de Istanbul işgal zulmü ve esirliğinden kurtuldu..

Ayni gün, ben de Trakya Demiryolları askerî hat komiserliği vazifesine başlamak üzre Istanbul'a gelmiş olduğum için o günkü görüş ve duyuşumu kısaca ilâve edeceğim:

Bir tarftan Dumlupınar'ın muzaffer kahramanları, Yatağından taşmış coşkun bir şelâle gibi Sirkeci rıhtımından Ankara caddesine (Eski Babıalî caddesi) doğru akarken, (3 Teşrinisani) ile (16 Mart) in kahramanları!! son düşman neferleri eşyalarının bir kısmını bırakarak, son düşman gemilerine kaçıyorlardı...

O gün, — Son taarruz esnasında, yalnız iki Fırkalık kuvvetile, üç Yunan Fırkasını, «Seyit gaziden itibaren önüne katarak, birini Kütahya, ikincisini Mudanya ve üçüncüsünü de Bandırma ve Erdek civarında birer birer kıstırarak mahveden III.-cü K. O. muzun kıymetli kumandanı Şükrü Nailî Pş. Hz., Sirkeci rıhtımına ayak basarken, «kurtaran» larla «kurtulan» lar sevinç yaşları dökerek kucaklaşırlarken, öte tarafta «Dünya Harbi» nin galiplerini temsil eden Üç Mağrur Baş, Dolmabahçe meydanından, üç yıl 11 ay evel debdebe ve azametle girdikleri yerden, bu sefer muzaffer Türk süngülerini tazimle selâmlıyarak huşu' ve hicap ile başları düşük olarak, son gemilerine can atmış bulunuyorlardı!. Ne ibret dolu bir lavha değil mi?

İşte Türkü boğmak, Türk vatanına el uzatmak isteyenler ve ya isteyecekler için mukadder olan akıbet behemehâl budur ve daima bu olacaktır..

Yeşilköy: **A. RIZA**

Atina mektubu

Yeni siparişler

Italyan tezgâhlarına ısmarlanan gemiler

ATİNA, 3 (Milliyet) — Yunanistan bahriye nazırı tarafından Atina gazetelerine şayanı dikkat bazı beyanatta bulunulmuştur. Nazır bu beyanatında diyor ki:

— Bir gün evel söylediğim gibi hükûmet iki torpido ısmarladı. Bunlar fennin en son terakkıyatına göre yapılmış olacaktır. Bunların kabiliyeti harbiyesi çok iyi olacaktır. Sür'at, endaht itibarile bunlardan memnun olacağız. Bunların teslimi için geçen zaman kısa olacaktır. Verilecek inşaat bedeli de mutedildir.

Şunu da söylemeği kendim için bir vazife addederim ki bu yeni siparişlerimiz zaten bahriye programımız dahilindedir. Memleketimize iktiza eden bahrî istihzarat cümlesindendir. Fakat bu her hangi bir devletle karşı husumetle yapılmış bir şey değildir. Yunan milleti namuskârane kazanılan parasının mahalline sarfedildiğinden emin olabilir."

Bahriye nazırı bu bapta inşaatı bahriye tezgâhlarının mümessillerile lâzımgelen mukaveleyi imzalamıştır. Bu tezgâh Odero namındaki İtalyan tersanesidir. Torpidonun biri 20, diğeri 22 ayda teslim edilecektir. Tezgâhlar bu siparişi mutlaka bu müddet zarfında yapıp vermeği deruhte etmişlerdir. Grev ve saire gibi her hangi mücbir bir sebep buna mani olamiyacaktır.

Yunan hükûmetine şimdiye kadar 6 İngiliz ve 3 Fransız, 3 de İtalyan tezgâhı müracaat ederek teklifatta bulundular. Torpidolardan beheri için verilecek para 255,000 İngiliz lirasıdır. İngiliz tezgâhları bunun için 65,000 İngiliz lirası fazla istediler Fransız tersaneleri de 75,000 İngiliz lirası fazla istemislerdir.

İtalyan tezgâhlarından diğer ikisinin teklif ettikleri para pek az farklı olmakla beraber Yunan hükûmeti Odero tezgâhını tercih etti. Buna sebep bu tezgâhların İtalya hükûmetine ait torpidoları yapmakta olmasıdır. Burada yapılan torpidolara Dadro sistemi diyorlar.

Bunların parası taksitle ödenecektir. Gemilerin azamî sürati 40 mil olacaktır. Tezgâh sahipleri gemilerin tesliminden sonra geçecek 9 ay zarfında bunların iyi işlemesini temin için her türlü mes'uliyeti kabul etmişlerdir. İki taraf arasında çıkacak ihtilâf bir hakeme havale edilecektir. Eğer torpidoların teslimi bir ay gecikecek olursa tezgâh sahipleri 1500 İngiliz lirası tediye edeceklerdir. Atina gazetelerinin hepsi bu siparişleri muvafık bulmaktadır.

RENİN TAHLİYESİ

VİSBADEN, 5. A. A. — İngiliz suvari kuvvetlerinin kısmı küllisi İngiltereye avdet etmek üzre Visbaden şehrinden hareket etmiştir.

Yugoslavyada

Trene bomba

Yaralılar arasında iki jandarma var

BELGRAT, 4 (A.A) — Çaribrod dan bildirildiğine göre, Pirottan gelen bir tren istasyonun iki kilometre ilerisinde bir bombaya çarpmıştır. Bomba infilâk etmiş isede ehemmiyetsiz hasar yapmıştır.

Tren yoluna devam etmiştir.

Derhal tahkikata başlamış ve sui kastçıların izleri Bulgar hududu civarında kaybolmuştur. Tahkikat esnasında toprağa gömülen diğer bir bomba daha infilâk ederek iki jandarma daha yaralanmıştır.

Yunanla ticaret muahedesi

ATİNA, 5. (Aneks.) — Hariciye nazırı M. Mihalakopulos yunan hariciye nazaretininTürkiye ile en ziyade mazharı müsaade millet esası dairesinde bir ticaret mukavelesi aktına karar verdiğini Türkiye maslahatgüzarına tebliğ etmiştir. Muvakkat ticaret mukavelesi Türkiye maslahatgüzarile Yunan hariciye nazırı arasında mektup teatisi akabında mevkii meriyete girecektir.

ATİNA, 5. (Aneks.) — Türkiye maslahatgüzarı, Yunan hariciye nazirile son mükâlemelerinde Türkiyenin katiyen harp emelinde olmadığına ve en başlıca emeli Yunanistanla iyi komşuluk münasebatı idame etmek olduğunu kat'iyen temin etmiştir.

Türk maslahatgüzarı iki memleket arasındaki muallâk meselelerin hallî hususunda pek nikbin görünmüştür.(

Bir Yunan mizah gazetesinin soğuk neşriyatı

Yunanistanda intişar eden "Gatos" isminde sözde mizah mecmuası (22) eylûl tarihli nüshasında Türklük aleyhinde bir karikatür neşretmiştir.

Memleketimize gönderilen bu gazetenin neşriyatı matbuat memurluğu tarafından tetkik edilmektedir.

Karikatürde, gûya istihzaratı harbiyede bulunduğumuzdan ve Venizelosun harba mani (!..) olmağa çalıştığ'ından bahsedilmektedir. Tetkikat neticesinde bu mütecavizane neşriyatla dolu propaganda mecmuasının memleketimize ithalinin menedilmesi muhtemeldir. Yunanlılar, Türk matbuatının memleketlerine girmesini menettikleri için mukabele bilmisil yapılması tabii görülmektedir.

VEREMLE MÜCADELE

Bugün veremle mücadele cemiyeti için rozet dağıtılacaktır.

HARİÇTEN ALDIĞIMIZ HABERLER

Cinde

Gene harp

Ruslarla şiddetli musademeler

HARBİN, 4 (A.A) — Çarşamba günü Manchuli de Çin ve Sovyet kuvvetleri arasında vuku bulan mücadeleler fevkalâde şiddetli olmuştur. Sovyet tayyareleri üç hücum yapmış, altı bomba atmış ve mitralyözlerini kullanmıştır. Çin memurlarının dediklerine bakılırsa muharebe Rus kuvvetlerinin taarruzile başlamış ve bu kuvvetler, sarfetmiş oldukları mesaiye rağmen, Perşembe günü akşamı ricate mecbur olmuştur.

Çin memurları, Çinlilerin telefatını 200 kadar tahmin etmekte, fakat Sovyet kıtaatının da ağır zayıata uğramış olduğunu söylemektedirler.

Ingilterede

Rusya ile yapılan protokol neşredildi

LONDRA, 4 (A.A.) - 3 Teşrinievelde M. Henderson ile M. Dovgaleski arasında imza edilmiş olan protokol bugün neşredilmiştir. Bu protokolda İngiltere ile Rusya arasında muallak bulunan meselelerin tesviyesine ait usulden bahsedilmekte olup siyasî münasebatın temamen iadesinden ve elçilerin teatisinden sonra hemen meriyet mevkiine girecektir.

Münakaşaya mevzu teşkil etmiş olan muallak meseleler şunlardır:

1 - İki hükûmetin 1924 muahedeleri karşısındaki hattı hareketleri.

2 - Bir ticaret muahedesi ve bundan mütevellit meseleler.

3 - Hükûmet borçları ile hususî borçlara müteallik mutalebat ve mukabil mutalebat ve malî meseleler.

4 - Balıkçılık meseleleri.

5 - Mütekaddim muahede ve mukavelelerin tatbiki.

Müzakerat neticesinde elde edilecek bütün itilâflar bir muahedeye dercedilecektir. Elçilerin teatisini müteakip hemen iki hükûmet birbirleri aleyhine propaganda yapmamağı mütekabilen teahhüt edeceklerdir. Protokol, önümüzdeki içtima devresinin bidayetinde parlamentoya arzedilecek ve parlamentonun tasdikinden sonra her iki hükûmet elçilerini tayin edecektir.

YENİ BİR İCAT

LONDRA, 4 (A.A.) - Bir İngiliz mühendisi tasfiye edilmiş petrol yerine ham petrol yakan bir tayyare makinesi icat etmiştir. Bunun faydaları evvelâ iştial tehlikesinin mefkudiyetinden, saniyen mahrukatın ucuzluğundan, üçüncüsü istihlâk azlığından ibarettir. Umuru havaiye nazareti bu yeni makineyi tecrübe ettirecektir.

YAZ SAATI

LONDRA, 4 (A. A.) - Yaz saati usulü, bu gece yarısı bitmekte. Birinci Teşrinin 6 ıncı Pazar gününden itibaren İngilterede tabiî saat (Grenwich) saati avdet edecektir. Fransada da ayni suretle hareket edilecektir.

FRANSAYI DAVET

PARİS, 4 (A.A.) - İngiltere hükûmetinin yakında Fransa hükûmetini bahrî tahdidi teslihat konferansına iştirake davet etmesine intizar edilmektedir. Bu konferans, İkinci Kânun yarısından sonra açılacaktır.

Fransada

Sahte markinin hakiki ismi

VERSAY, 5 (A. A.) - Toparağa gömülü bir tabut içinde ölü bulunan sahte marki de Champoaubert in hakikî ismi Clement Pascal dır. Evvelce mutelif dolandırıcılık vak'alarından dolayı mahkûm olan bu adamın üzerinde yalnız bir gömlek, yanında bir miktar çikolata vardı. Tabuta hava vermeğe mahsus bir âlet raptedilmişti.

Son günlerde gazetelere gönderilen bazı mektuplarda mahkemelerin kâfi surette cezalandırmadıkları şerlerin hepsini lâyik oldukları cezalara çarptırmak maksadiyle gizli bir cemiyet teşekkül ettiği ve tecziye edilecek ilk şahsın Champauvert olacağı bildiriliyordu. Gazeteler, Clemant Pascal ın, yazmak istediği hatıralarına ücretsiz bir ilân yapmış olmak için kendisidiri dirigömümek suretiyle ter tibat almak istediğini, fakat evelden tahmin edemediği bir hal ve ya arızanın ölümüne sebep olduğunu zannetmektedir.

FRANSIZ TAYYARECİLER BULUNDU

OZAKA, 5 (A. A.) - Harbin den bildirildiğine nazaran, Fransız tayyarecilerinden İostes ile Bellonte Tsitsihar civarında kâin kowchinza köyüne dün öğleden sonra inmişlerdir.

POLİS YURDU

PARİS, 5. A. A. — Polis efradına mahsus yurdun açılış resmi bu sabah M. Doumergue tarafından icra edilmiştir.

Yeni Başvekil Adli Paşa

Mısır kabinesi

Yeni kabine Adli Pş.nın riyasetinde teşekkül etti

İSKENDERİYE, 4 (A.A.) - Yeni kabine şu suretle teşekkül etmiştir: Başvekil ve Dahiliye nazırı Adli paşa Yegen, Hariciye nazırı Mithat paşa Yegen, Adliye nazırı Hüseyin paşa Derviş, Münakalât nazırı Apturrahim paşa Sabri, Maliye nazırı Mustafa paşa Mahir, Harbiye nazırı Mehmet Eflâtun Paşa.

YENİ HÜKÛMETİN VAZİFESİ

KAHİRE, 5. A,. A. — Adli paşa Yeğen, kabineyi yeşkil vazifesini kabul ettiğini krala bildirmek üzre yazdığı mektupta yeni hükûmetin başlıca vazifesinin meşrutiyet hayatını yeniden tesis etmek, memleketin metalibi hakkında doğru bir fikir hasıl edebilmek için meb'usan intihabatını hiçbir tahdide tabi tutmıyarak serbest surette yaptırmaktan ibaret olduğunu kaydeylemiştir.

Almanyada matem

M. Streseman'ın vefatından mütevellit vaziyet

Kabine bir matem içtimaı yapmıştır

BERLİN, 4 (A.A.) - M. Stresemann ın vefatı dolayısile kabine bir matem içtimaı akdetmiş ve başvekil, nazır arkadaşlarına taziyede bulunmuştur. Diğer taraftan Reichtag da bir matem içtimaı akdetmiştir.

Bütün salon siyah tüllerle örtülmüştü:

M. Stresemann ın sandaliyesinde siyah tüllerle bağlanmış büyük bir kırızantem dahi bulunuyordu.

Reis vekili bir nutuk irat ederek müteveffanın Almanyaya yaptığı eylikleri birer birer saymış ve Alman milletine taziyede bulunmuştur. Meb uslar bu nutku ayakta dinlemişler ve matem alâmeti olarak celseyi tatil etmişlerdir.

M. MAC DONALD'IN TAZİYETİ

LONDRA, 4 (A.A.) - M. Mac Donald rakip olduğu gemiden Almanya başvekiline çektiği gayet müessir bir telgrafta M. Stresemann ın ziyaı ile Avrupa sulhunun en kavî istinatgâhlarından birini kaybettiğini söylemiştir.

Hiriciye nazırı M. Henderson, Almanya hükûmetine çektiği taziyet telgrafında, Avrupa sulhunun tarsın ve takviyesinde M. Stresemann ın birinci derecede haizi ehemmiyet bir rol oynadığını beyan etmiştir. Maliye nazırı M. Snowden, Stresemann ın vefatından bahsederek ölümün yalnız Almanya için değil bütün Avrupa için gayri kabili telâfi bir ziya olduğunu ve bazı gayet mühim mesailin halline çalıştığı bir sırada Stresemann ın muavenetinden birden bire mahrum kalması hakikî bir felâket teşkil ettiğini söylemiştir.

M. Stresemann ın ölümünden pek ziyade müteessir olan Lloyd George, Bu ölümün Avrupa ehalisinin sulhperver kısmı için müthiş bir musibet olduğunu ve müteveffanın Avrupa ve cihan sulhuna hiç bir vakıt unutulmıyacak hizmetler ifa ettiğini söylemiştir.

Lor Cecil, eğer Almanya M. Stresemann ayarında başka bir hariciye nazırı bulmağa muvaffak olursa kendisini bahtiyar addedeceğini söylemiştir.

SON VAZİYET

BERLİN, 4 (A. A.) - Başvekil, Reisicümhur mareşal Hindenburg a, M. Stresemann ın anzızın vuku bulan vefatından mütevellit vaziyet ve hususa dair hükûmetin ittihaz etmiş olduğu kararlar hakkında izahat vermiştir. M. Von Curtius, hariciye nazareti vekâletini ifa edecektir.

Alman matbuatı, M. Stresemann ın malik olduğu manevî itibarı kabul ve teslim etmektedir. Ve bu itibarın Almanyanın hariçteki maddî itibarının başlıca unsurlarından birini teşkil eylemekte olduğu hususunda müttefiktir.

Gazeteler, Siyah çerçeveler içinde intişar etmektedir. Bütün bayraklar matem alâmeti olmak üzre yarı çekilmektedir. "Mayence" de de Fransızlar bayraklarını yarıya indirmişlerdir.

CİHAN İKTISAT KONFERANSI VE ALMANYA

BERLİN, 4 (A.A.) - Reichsttag, cihan iktısat konferansı mukarreratını tasdikini mübeyyin kanun lâyihasını 112 muhalife karşı 321 rey ile kabul etmiş ve gayri muayyen müddetle tatili içtima eylemiştir.

CENAZE MERASİMİ

LONDRA, 5. A. A. — Berlinden Daily Maile bildiriliyor. M. Stresemann ın cenaze merasimi Pazar günü yapılacaktır. Müteveffanın cesedi cumartesi günü Rayihşitağ binasına naklolunacak ve bir sanduka üzerinde 24 saat teşhir edilecektir.

Devlet reisi Hindenburg tabutu mezarlığa kadar takip etmeğe karar vermiştir

Amerikada

M. macdonald

Başvekil hararetle karşılandı

NEVYORK, 4 (A.A.) - M. MacDonald saat 16 da (İngiltere saati) karaya çıkmıştır. Kendisine fevkalâde bir resmi kabul yapılmıştır. Halk, mumaileyhi uzun uzadıya alkışlamak ta olduğu sırada limanda bulunan bütün gemiler düküklerini çalıyor ve havayi kalın ve ya keskin seslerile dolduruyordu.

M. Mac Donald, doğruca belediye dairesine gitmiş ve orada kendisine resmî bir resmi kabul yapılmıştır.

UZLAŞMA İÇİN

WASHİNGTON, 5 (A.A.) - İngiltere sefaretinde dün gazetecileri nezdine kabul eden M. Mac Donald, kendisine Amerikada gösterilen hüsnü kabulden pek ziyade mütehassis olduğunu İngiliz milleti namına beyan etmişti. M. Mac Donald, Amerikaile dostane münasebatın devamı hususunda İngilterenin beslediği ümitlere tercüman olmuş bir ittifak akdinin hiç bir suretle derpiş edilmediğini yalnız mevcut sui tefehhümleri ortadan kaldıracak bir uzlaşma husulünü arzu ettiğini kaydeylemiştir.

FEYEZANLAR

CHARLOTTE, (şimalî Caroline) 4 (A.A.) - Son dört günde vuku bulan feyzanlar Caroline in şimal ve cenubunda ve Georgie nin bir çok mıntakalarında hasarata sebebiyet vermiştir. Bir çok kimseler boğulmuş, bazı küçük şehirlerle münakalât kesilmiştir.

M. MAC DONALD NASIL KARŞILANDI

LONDRA, 5. A. A. — Daily Mailin muhabiri bildiriyor M. Mac Donald ve refakatindeki zevat karaya çıkar çıkmaz doğrudan doğruya belediye dairesine gitmişlerdir. Misafirlerin bindikleri arabaların önünde ve arkasında askerî ve bahrî kıtaat yürüyordu. Bu tarihî manzarayı seyr için sokaklara dökülmüş olan iki üç milyon kişi İngiliz başvekili hakkında fevkalâde tezahüratta bulunmuşlardır. Biçer salkım gibi pencerelerden sarkan diğer bir kaç yüz bin seyirci konfetiler yağdırıyorlardı. O derecede ki bir kaç dakika içinde arabalar ve sokaklar sanki birer kar tipisine uğramış gibi bembeyaz kesilmiştir. Belediye reisi ile meclis azası M. Mac Donald ı belediye dairesinin merdiveninde bekliyorlardı.

Pek har ve samimî selâmlaşmadan sonra belediye dairesinin merasim salonuna gidilmiş ve derhal M. Mac Donald a Nevyork un fahri hemşeriliğine intihap olunduğunu bildiren vesika tevdi edilmiştir. Bu münasebetle M. Mac Donald ve belediye reisi tarafından kısa birer nutuk irat olunmuştur.

M. CHURCHİL ŞEREFİNE ZİYAFET

ŞİKAGO, 5. A. A. — M. Vinston Churchil şerefine verilen bir ziyafette söylediği nutukta bahrî bir itilâf akdine lüzum göstermiş ve demiştir ki:

"Böyle bir uzlaşmanın harp gemilerini tartmak ve topları ölçmek gibi gülünç ve gayri tabiî bir usule kat'î surette nihayet verecektir. Deniz kuvvetleri meselesi müzakere sahasının haricinde brakılmalıdır.

Son Haberler

Ingiliz Başvekili Amerikada

Macdonald İngiliz-Amerikan dostluğundan çok hararetle bahsederek şimdilik bir ittifak yapılmıyacağını söylüyor

LONDRA, 5. (A. A.) — Vashingtondan Röyter Ajansına bildiriliyor: M. Mac Donald, İngiltere sefaretinde gazetecileri kabul ederek, hakkında gösterilen fevkalâde resmi kabulde mündemiç samimiyet ve muhabbetin manasını tamamile takdir ettiğini beyan ettikten sonra İngiliz - Amerikan münasebatının bundan sonra fevkalâde dostane bir şekil almasını bütün samimiyetile arzu eden İngiliz milletinin bu husustaki ümit ve intizarlarına tercüman olmuş ve nihayet ancak iki hükûmetin uyuşmasına şimdiye kadar mani teşkil etmiş olan sui tefehhümlerin izalesini istihdaf eden bir itilâftan gayri her hangi bir mukavelenin akdi derpiş edilmediğini ve binaenaleyh, şimdilik bir İngiliz - Amerikan ittifakından bahsolunmayacağını söylemiştir.

Romanyanın birçok yerlerinde zelzele oldu

Bükreş, 5 (A.A) — Romanyanın bir çok yerlerinde zelzele olmuş, ahali telâş ve korku içinde evlerini terketmiştir. İnsanca zayiat yoktur. Hasar ve zarar pek azdır.

SABİK KAYSER ALMANYAYA GİDEMİYOR

LONDRA, 5. (A. A.) — Sabık Kayserin ailesile birlikte Almanyaya yerleşmek suretindeki haber, Alman hükûmeti tarafından resmen tekzip olunmaktadır.

İNGİLTERE KIRALININ TAZİYESİ

LONDRA, 5. (A A.) — M.Stresemann ın vefatından dolayi İngiltere kıralı Londradaki Alman sefirine bir taziyet telgrafı göndermiştir.

İzmirde Sanayii kimyeviye mektebi açılıyor

ANKARA, 5 (Telefonla) — İzmirde tesisi mukarrer Sanayii nesciye ve kimyeviye mektebinin gelecek sene açılması muhtemeldi.

Himayei etfalin yeni bir teşebbüsü

ANKARA, 5 (Telefonla) — Himayei etfal cemiyeti Berlinde bir merkez açmıştır.

San'at mekteplerinin islâhı için yeni tedbirler alınıyor

ANKARA, 5 (Telefonla) — Memlekette mevcut san'at mekteplerinin tekemmülü için kadrolarının kuvvetli talim ve tedris usullerile techiz edilmesi üzerinde son tetkikat ikmal edilmek üzredir.

Ankara san'at mektebinde bu sene bir inşaat şubesi açılacaktır.

Yeni malmüdürlükleri

ANKARA, 5 (Telefonla) — Kemal paşa mal müdürlüğüne Maliye tetkiki hesabat müdürlüğü memurlarından Vecihi, Çorum mal müdürlüğüne dördüncü kolordu muhasibi Rüştü beyler tayin edilmişlerdir.

İspartada çucuk bahçesi

ANKARA, 5 (Telefonla) — İspartada bir çocuk bahçesi açılmak üzre (300) lira gönderilmiştir.

Filistinde

Sulh ve salâh teessüs etmiyecek mi ?

LONDRA, 5. A. A. — Kudüsten Daily Maile bildiriliyor. Filistindemillî bir yahudi yurdunun tesisine ait Balfour beyannamesinin hükümcari ve baki oldukça mezkûr memleketin sulh ve salâh yüzünü görmiyeceği kanaatinde bulunan arap hiristiyanların arap müslümanlarla hemfikir oldukları anlaşılmaktadır.

Mezkûr beyannamenin infazı lûzumu üzerinde her zamandan ziyade israr eden yahudilerin bu teannüdü yüzünden aradaki gerginliğin gittikçe artacağı tahmin olunmaktadır.

Beynelmilel hava işleri konferansı açıldı

VARŞOVA, 4. A. A. — İkinci beynelmilel hava işleri hukuku hususiye konferansı 41 memleket murahhaslarının iştirakile bu gün açılmıştır. Konferans hava postalarının konişmentolarına ve postayı götürenlerin mes'uliyetlerine ait nizamnamelerin tevhidi ile bu bapta kat'î mukavelenin metnini tesbit edecektir.

M. VENİZELOS BUDAPEŞTEDE

BUDAPEŞTE, 4. A. A. — M. Vezelos Prağdan buraya gelmiş ve saat 11 de başvekil kont Bethleni ziyaretle bir saat görüşmüştür. Müteakiben hariciye nazırı M. Valko yu ziyaret etmiştir.

RUSYADA PETROL İSTİHSALÂTI

MOSKOVA, 4 (A.A.))) - Sovyet Rusya bu sene zarfında üç bucuk milyon ton petrol ihraç etmiştir.

FRANSIZ SEFİRİ CENEZEDE BULUNACAK

PARİS, 4 (A. A.) - Berlindeki Fransız sefiri M. de Margerie, M. Stresemann ın cenaze merasiminde Fransa hükûmetini temsil edecektir.

TAKDİRİ KİYMET NASIL YAPILACAK

İskân işlerinin tesrii için yeniden bazı kararlar verilmiştir. Tefviz komisyonlarında yeni masalar teşkil edilecektir.

Bu masalar için yeni memurlar tayinine vekâlet müsaade etmiştir.

Takdiri kıymet, mahalline heyet izamı suretile yapılmakta idi, badema mübadillerin Yunanistanda terkettikleri emlâkin ve ya burada almak istedikleri emlâkin kıymetlerini tahminde, bu emlâkin 928 senesindeki varidatı gayrisafiyeleri nazarı dikkate alınması ve bunun esas addi karargir olmuştur.

ZIRAI KOOPERATİFLER

Ziraat bankası umumî müdür vekili Şükrü bey bazı vilâyetlerde tetkikatta bulunduktan sonra şehrimize gelmiştir. Şükrü beyin bu tetkikati ziraî kooperatifler teşkili ile alâkadardır. Mumaileyh raporunu lâzım gelen makama verecektir.

Istanbul vilâyetinin bazı kazalarında ezcümle Kartalda ziraî kooperatif teşkilâtı yapılacaktır.

Arnavutluk sefareti lâğvedildi

Arnavutluk hükûmeti Ankara sefaretini lâğvetmiştir. Bu hususu şehrimizdeki Arnavutluk konsolosu Nezir Remzi bey şu malûmatı vermiştir:

"— Arnavutluk hükûmeti, bütçe meselesinden dolayı bundan evel Berlin'deki sefaretanesini lâğvetmişti.

Bu defa da ayni sebepten dolayı Ankaradaki sefareti lâğvetmiştir. Ankara sefaretinin sırf bütçeye ait bu sebepten dolayı kapanması iki hükûmet arasındaki münasebatı hasenenin inkıtamı katiyyen mucip olmayacağı gibi her iki millet arasındaki muhabbet ve dostluğuda hiç bir suretle halel dar etmiyecektir."

Sefirin avdeti

ANKARA, 5 (Telefonla) — Arnavutluk hükûmeti Ankara sefaretini lağvetmiş ve maslahatgüzar Asaf B. avdeti için emir almıştır.

Asaf B. bu günlerde memleketine avdet edecektir.

Gümrükte

Cenup hududunda kaçakçılıkla mücadele

Cenup hudutlarımızda kaçakçılığın önüne temamile geçmek için yeni bir muhafaza teşkilâtı yapılmaktadır.

Yeni teşkilât şimdikinden bazı yeni bir şekildedir. Hariçten gelen bir kimse hududa gelir gelmez bu muhafaza teşkilâtile karşılaşacaktır.

Geceki yangın

Dün gece saat 22 de Beşiktaşta Bahçe sokağında Rüsumat memurlarından Ziya beyin çocuğu Mehmet E. küçük bir sinema makinesile oynarken çevirmekte iken filim tutuşarak yangın çıkmış ve bir oda kısmen yanmıştan sonra ateş söndürülmüştür.

KIBRIS MAHKEMESİ REISI

Kıbrıs mahkemesi reisi Müfti Fuat B. dün şehrimize gelmiştir.

322 ve 323 DOĞULULAR DAVET EDİLİYOR

Kılıç Alî paşa askerlik şubesinden:

1 — Şubede kaytli bilûmum 322 ve 323 doğumlu ve bunlarla muamele görmüş olan yeni askerlerden yabancılar birinci teşrin ayının 10 uncu günü, yerliler birinci teşrin ayının 15 ci gününden itibarren sevk edilecekleri.

2 — 322 ve 323 doğumlu yeni askerlerden yabancılar birinci teşrin ayının 10 uncu gününe kadar yerliler birinci teşrin ayının 15 ci gününe kadar vesikadar bedeli nakti verecekler veya zemaniyle bedellerini vermeleri ile şubeye müracaatları.

3 — Sevk edilecek efradın hazırlıklarını görerek gününde şubeye müracaatları

Ekonomi

Tüccarın taksiri var mı?

— Gözlerini açsaydılar!

— Elbet kaybederler, yanlış haber almasaydılar!

Gümrüklerin yükseleceğini tahmin ederek mal getirenlere söylenen bu sözleri, gözümüzü oymak isteyen rakip bir millet söylemiyor, kendimiz söyliyoruz. Eli böğründe tüccara bu şekilde omuz silkiş reva mı?

Kaybolan memleket sermayesi değilde yabancı servetmiş gibi!..

Yoksa zarar hakkında fikrimiz mi yok? Belkide böyledir. Zira, gümrükte yatan malın kaç milyon liralık olduğunu ne matbuatımızdan, ne de başka yerden öğrenmek kabil olamamıştır. Fakat Avrupa matbuatı yazdılar: Gelen mal 80 milyon lira kıymetinde imiş. Şu halde zarar mıkdarı kolay hesap olunabilir.

Bu zararda tüccarın suçu?

Kulağı delik olması lâzım gelen gazetelerimiz bile, son 30 Eylûl gecesi geç vakıt, muhterem Maliye vekili bey efendiye telefonla müracaat ederek, tarifenin tatbikinde teehhür olacağı hayiasını son lahzada hâlâ sormak tereddüdü içinde kalırlarsa, tüccar ne yapsın?

Tüccarı tenvirle muvazzaf bir tüccar müessesesini fenerle aramak lâzım gelecek kadar zifiri karanlık bir muhiti ticaride tüccar ne yapsın?

N.

* * *

GÜNÜN İKTISADÎ HABERLERİ

Anadolu istasyonları buğdayla dolu olduğu halde günde ancak 30 vagon geliyor

Anadoluda gelen haberlerde mühim istasyonların tıklım tıklım denebilecek bir surette buğday dolu olduğu bildirildiği halde şehrimize gelen buğday miktarı pek azdır.

İki hafta evel her gün 100 - 120 vagon buğday gelmekte idi. Bugün 20 - 30 vagon Anadolu mahsulü geliyor.

Zahire borsasının fikrine nazaran bu miktar buğday şehrimiz için kâfidir ve İstanbulun ihtiyacı da yevmiye 20 vagondur.

Borsanın bu fikir ve kanaatine rağmen şunu ilâve edelim ki buğdayin az gelmesinden ekmek ve un fiatleri bir türlü düşmediği gibi buğday fiatleri de yükselmektedir.

FORS MAJOR YALNIZ GİRESONA AİT

Evvelki günkü akşam rüfekamız dan birinde Gireson ticaret odasının fındık mahsulünün bu seneki vaziyeti hasebile (fors major) ilân ettiği telgraf haberi alarak yazılmıştı. Yaptığımız tahkikata nazaran Gireson ticaret odaası yalnız Gireson fındık mıntakası için (fors major) ilân etmiştir.

Mamafi bu hususta son ve umumî karar İktisat vekâletince verilecektir.

KONYA TACİRLERİNİN ŞİKÂYETİ HAKSİZ

Konya tüccarlarından bazılarının İstanbul ticaret ve zahire borsasından şikâyet ettiklerini yazmıştık.

Bu şikâyetin esasını analiz meselesi teşkil etmektedir. Öteden beri tüccar analiz yapılırken mallarının başında bulunamadıklarından şikâyet etmekte idi.

Halbuki sonradan bu usul tebdil edildiğinden şimdi analizi isteyen takip edebilmektedir. Bunun için şikâyete mahal görülmemektedir.

Mamafi bütün bu şikâyet ve gürültülere rağmen ekseriya analiz esnasında kimse malının başında bulunmamaktadır.

*İzmirin 6 aylık ihracat ve ithalâtı — İzmir ticaret odası tarafından yapılan bir istatistikte 1929 senesi ilk altı ayı zarfında yapılan ihracat tespit olunmuştur. Bu istatistiğe göre, bu senenin ilk altı ayında İzmirden hariç memleketlere 28,742,983 lira kıymetinde ve 68,350,055 kilo sikletinde mahsulât ve emtiai ticariye gönderilmiştir.

Geçen sene aynı tarihlerdeı 21,093,696 lira kıymetinde ve 52 milyon 630,114 kilo sikletinde mahsulât ve emtia ihraç olunmuştu. Yapılan tetkikatta geçen seneye nisbetle bu senenin ilk altı ayı zarfında vuku bulan ihracatta kıymet itibariyle 7,649,282 lira ve siklet itibariyle de 15,719,941 kiloluk bir fazlalık görülmektedir. Hasıl olan fazlalık tütün, afyon, zeytinyağı, üzüm ve incirden hasıl olmaktadır.

* * *

Kambio Borsası 5/10/929

İSTİKRAZLAR			TAHVİLAT		
İstikraz dahili	97	—,00	Anadolu D. Y. 1. T.		35,20
Düyunu muvahhide	195	25	Anadolu D. Y. 2. T.		35,20
Ikramiyeli demir yolu	6	50	Anadolu D. Y. 3. T.		37 70
SENETLER			Tünel şirketi		4,80,00
Iş bankası			Elektrik şirketi		4 80,00
Anadolu demir yolu	11	15	Rıhtım Şirketi		16 75
I. Tramvay. Ş.	22	45	H. Paşa liman şirketi		—
I. U. S. Şirketi	71	50			
I. Su Şirket		22,00			
F. Tütün A. Ş.	38	50			
I. Değirmen Ş.	09	80			
S. Değirmen Ş.		34,50			
A. Çimento Ş.	5	75			
I. Telefon Ş.	27	80			
S. M. Ecza Ş.	27	75			
Şeker	4	75			
Hayriye	18	00			

ÇEKLER					
Londra	1008	50,00	Newyork	0,48	18,75
Paris	12	27,00	Atina	37	12,00
Cenevre	2	49,25	Roma	09	20,00
Bükreş	24	75,00	Amsterdam	01	19,75
Brüksel	3	45,50	Sofya	66	50,00
Prag	16	22,50	Berlin	2	01,87
Viyana	3	41,50			

* * *

İstanbul Hayvan Borsası 5/10/929

Diri satışlar

Cinsi	Adet	Kilo asgari	Kilo azami
Kıvırcık	361	21	28
Dağlıç	000	00	00
Karaman	0956	25	31
Kuzu	08	32	36
Keçi	000	00	00
Karayaka	048	18	25
Sığır	043	08 —	12
Dana	00	00	00
Manda	06	07	08

Et satışları

Cinsi	Kilo flatı Asgari K.		Kilo flatı Azami K.	
Kıvırcık	23	40	62	40
Dalıç	00	—	00	—
Kaaramn	42	90	51	48
Kuzu	00	00	00	00
Keçi	00	00	00	00
Karayaka	31	20	46	80
Sığır	20	30	27	30
Dana	00	00	00	00
Manda	23	40	32	40

* * *

Ticaret ve Zahire Borsası 5/10/929

Buğday	AZAMİ K. P.	ASGER K. P.
Yumuşak	16,20	17,20
Kanter	00,00	00,00
Kırlıca	15,30	15,35
Sert	17,00	16,08
Durum	—,—	—,—
Yumuşak mahlut	—,—	—,—
Romanya	—,00	—,00
Bulgaristan	—,00	—,00

Zahire		
Birinci sert	1230,00	1150,00
İkinci	0000,00	0000,00
Üçüncü	0000,00	0000,00
Razmol		
Kepek		
Paspal		
Çavdar	15,00	09,30
Arpa		09,30
Mısır	10,10	10,10
Yulaf	00,00	00,00
Keten tohumu	00,00	00,00
Fasulye	50,00	50,00
Mercimek	—,00	—,00
Nohut	22,00	15,20
Börülce	00,00	00,00
Bakla	00,00	00,00

Hububat				
Buğday	25,20	25,20	Kuşyemi	30,30 29,30

Un		
Ekstra Ekstra	1500,00	1225,00
Ekstra	1260,00	1150,00
Birinci yumuşak	1320,00	1050,00

M. KOLMODİN

İsveç sefiri M. Wallenberg'in meçhulen Avrupa'ya gittiğini yazmıştık. Aldığımız malûmata göre M. Wallenberg'in gaybubeti esnasında M. Kolmodin maslahatgüzar sıfatile sefaret işlerini idare edecektir.

MÜSEVİLERİN BAYRAMI

Dün müsevilerin bayramı olması münasebetile borsada pek az muamele olmuştur.

Borsada İngiliz 1007,5 kuruşta açılmış 1008,5 kuruşta kapanmıştır. Altın 921, liret 8,78 kuruştan muamele görmüştür.

ZAYİ cüzdan: Müteveffa zevcim sanayi Kolağası Mehmet ağadan Muhassesatı zatiye İstanbul şubesinden tahsis edilen maaş cüzdanını kazaen zayi eyledim. Yenisi alınacağından hükmü yoktur. Kasımpaşada Hacı Hüsrev mahallesinde büyük yokuşta 6 numerolu hanede zevcesi Ayşe.

Bugün

Verem mücadele cemiyetinin rozet günüdür.

MİLLİYETİN ŞEHİR HABERLERİ

Vilâyette

İskân işleri

İşlerin sür'atle görülmesi temin edilecek

İskânda yapılacak yeni teşkilât hakkında aldığımız malûmata göre yeniden memur alınacak değildir.

Mülhakat iskân memurluklarında işler azaldığı cihetle oradaki memurlar merkeze Alınarak yeni masa teşkil edilecektir.

ZİRAAT TALEBESİ

Bursa ziraat mektebine talebe kabulü için Vilâyette yapılan müsabaka imtihanında 9 mecanî ve 3 paralı talebe kabul edilmiştir.

Müteferrik H.

KÖYLÜLERİN ZİRAAT BANKASINA BORÇLARI

Ziraat bankasının bu sene köylünün bankaya olan borçlarını tecil edeceği şayi olmuştu.

Bankanın Istanbul merkezi böyle bir şeyden ademi malûmat beyan etmektedir.

Ziraat bankası alacaklarının kısmı azamını tahsil etmiştir. Mamafi bankanın bu sene alacaklarının geçen seneden pek fazla almadığı temin edilmektedir.

İzmirde dank

İzmirde Dank hastalığı, gün geçtikçe şiddetini artırmaktadır. Bazı mahallerde ve bilhassa İmariye mahallesinde dank hastalığı hayli ilerilemiş ve mezkûr mahalle halkının hemen yüzde 60 şı yatağa düşmüştür. Sıhhat ve içtimaî muavenet müdürlüğü, belediye ile birlikte sıhhî tedbirlerde kusur etmemekle beraber, hastalığın arkası bir türlü alınamamaktadır.

ZİRAAT KREDİ KOPERATİFLERİ

Bütün vilâyetlerde olduğu gibi Istanbulda da yeni kanunun tespit edildiği sekilde kredi kooperatifleri teşkili için çalışılmaktadır.

Kooperatif işlerinde en ileri Kartal gitmiştir. Perşembe günü Kartal kaymakamı beyin riyasetinde bir içtima yapılmış ve kooperatif hakkında görüşülmüştür. Maltepe ve Pendik de Kartal kooperatifi teşkilâtına dahil olacaktır.

Diğer taraftan Ziraat bankası Istanbul merkezi de kaza ve nahiyelerde tetkikat yapmaktadır.

Ziraî kooperatifler teşkilâtı ilerledikten sonra icap ederse Vilâyette de bir içtima yapılacaktır.

PAKET POSTANESİNDE KAÇAK SİGARA KÂĞIDI

Paket postanesinde bir paketin içinde kaçak sıgara kâğıdı bulunmuştur. Paket Gazi Aymtaptan buraya gönderilmiştir.

İhbarnamesinde paketin içinde Şam baklavası olduğu yazılıyordu. Posta memurları şüphe üzerine paketi muayene etmişler, içinde 400 defter sigara kâğıdı bulmuşlardır.

Memlekette

KÜTAHYADA KİREMİT FABRİKASI

Kütahyada büyük bir kiremit fabrikası yapılmıştır. Bu fabrikada Marsilyadan gelenler ayarında kiremit imal edilmektedir.

Fabrikaya Avrupadan en yeni makineler ve civarında kurutma fırınları en asrî tertibatla tesis edilmiştir.

Fabrikada yapılan kiremitler bilhassa Ankaradaki inşaatta kullanılmaktadır. Kiremitlerin metaneti hakkında nafia vekâletince resmî bir rapor verilmiştir.

Bu raporda Kütahya kiremitleriyle Marsilya kiremitleri arasında bir fark olmadığı beyan ediliyor.

Kütahya keremitleri Marsilya kiremitlerden yüzde 30 derecesinde ucuzdur ve şehrimizde de rağbet görmeğe başlamıştır.

ÜÇ HAYDUT BİR KIZCAĞIZI KESTİLER

Tirenin Sazlar köyünün Çığırlı mevkiinde bir haydutluk vakası olmuş ve bir kız çocuğu, feci bir şekilde kesilmiştir. Mahallî zabıtası, haydutları tevkif etmiştir. Bunlar, Çamköyden Mehmet oğlu Ali, Ali oğlu Osman ve çınar Ali oğlu Raşit namın da 3 şahıstır. Haydutlar paraya tam'an gece vakti Çığırlı mevkiindeki Mustafa oğlu Alinin çadırını basmışlardır. Çadırdakilerden 4 yaşında bir kızcağız, haydutların içeri girdiğini duymuş ve uyanmıştır. Bunun üzerine haydutlar, çocuğu yakalıyarak kesmişlerdir. Bunu müteakip te bir tulumpeynir, bir teneke sade yağını ve çadırın önünde bulunan bir koyunu çalarak kaçmışlardır. Haydutlar adliyeye tevdi edilmişlerdir.

DEĞİRMENCİYİ PARASINA TAMAAN ÖLDÜRDÜLER

Torbalı kazasında Ören köyü değirmencisi Hüseyin çavuş değirmende öldürülmüştür.

Yapılan tahkikat neticesinde katiller yakalanmıştır. Cinayet paraya tama edilerek yapılmıştır. Katiller Hüseyin çavuşoğlu Mehmet, İbrahim oğlu Kâzim ve Mehmet oğlu Süleyman namlarındadır. Hepside yakalanmış ve cinayeti itiraf etmiştir.

Failler; mavzerle on bir yerinden yaralayarak değirmenciyi öldürmüşlerdir.

Seyyahlara kolaylık

Otomobille gelen seyyahlardan kefalet akçesi istenmiyecek mi?

«Triptik» usulünün kabul ve tasdiki için Türkiye Turing kulübü teşebbüsatına ehemmiyet vermiştir. Azasından bulunan Istanbul meb'usları ve Kocaeli meb'usu Reşit Saffet, Kastamoni meb'usu Riza B. ler meclisin bu inikadında birkanun lâyihası takdim edeceklerdir. Bu kanun çıkıncaya kadar, tatbik edilecek kolaylıklar hakkında rüsumat müdüriyeti umumiyesile müzakere devam etmektedir. "Triptik" usulü hakkında Reşit Saffet B. şu izahatı vermiştir:

— Triptik usulü, Avrupanın herhangi memleketinden hareket eden bir otomobilin her giripçiktiği memlekette kefalet akçası vermeğe mecbur tutulmamasını ve hareket ettiği memleket Turing klübüne depozito ettiği bir kefaleti umumiye mukabilinde aldığı vesika ile diğer memleketlerden bilâ resim geçmesine müsade olunması içindir. Filhakika meselâ Fransadan hareket edip Türkiyeye gelmek isteyen bir seyyahın her hudutta nakten kefalet vermesi icap etse yanında elli altmış bin lira taşıması, yahut banka şubesi olmıyan hudut noktalarından geçtiği zaman saatlerce ve ya günlerce imtidat edecek muameleye tabi tutulması icapeder ki bu hal seyyahları, seyahat fikrinden mutlak feragat ettirir.

İstenilen şey, bir seyyahın mensup olduğu Turing klübün vereceği teminat ve kefalet ile iktifa olunarak ayrıca kendisinden hudutta kefalet istenmemesidir. Henüz bizde bu usul kabul olunamadığından dolayı memleketimize gelecek otomobil sahibi seyyahlar - ki en zengin seyyahlardır - seyahetten, hududumuzda sarfı nazar edip geri dönüyorlar, ve ya bir defa gelen bir daha gelmiyor.

Geçen sene Sırbistanda Triptik usulünün tatbiki üzerine seyyahin adedi, kırk binden 328 bine çıkmış ve bunlardan hasıl olan varidatı milliye onbeş milyon lirayı bulmuştur.

Gazi Hz. nin Yalovayı imar ve ihya etmek için gösterdikleri arzu ancak Istanbulun seyyahcelbine müsait olması ile temin edilebilir.

Bir sene zarfında Istanbula gelen turistlerin adedi 20,000 geçmediği halde yanı başımızda Varna gibi mezayası Istanbula nisbeten pek az olan bir küçük şehre açık göz belediye reisinin himmet ve gayreti ve Bulgar hükûmetinin seyyahlara gösterdiği teshilât neticesinde yalnız bu sene 200 bini mütecaviz züvvar gelmiştir. Turing klübün mesaisi ancak gümrük ve polis muamelelerinin hudutlarda bu gibi seyahlara karşı olsun kolaylaştırılmasına mütevakkıftır."

FECİ KAZA

Bir amele damdan düşerek telef oldu

Kasımpaşada Bostan başında oturan amele Aptullah Haliçte Seyrisefain idaresinin havuzlar fabrikasının damında demir saç kaplarken ayağı kayarak beş metre yükseklikten yere düşmüş bacakları ve sol kolu kırılmıştır. Zavallı amele kaldırıldığı hastanede bir müddet sonra vefat etmiştir.

SOL BACAĞINDAN VURDU

Üsküdarda İhsaniyede oturan şoför muavini Lûtfi dün Üsküdar çarşısında geçerken bıçağını çekmiş, karşılaştığı koltukçu Salâhattini sol bacağından yaralamıştır.

Mecruh tıp fakültesine yatırılmıştır.

ALIŞ VERİŞ YÜZÜNDEN CERH

Kasımpaşada pazar mahallinde üzümcü Ahmet le maliye tahsil şubesi memurlarından Hakkı efendi bir alış veriş meselesinden kavga etmişler, Ahmet bıçakla Hakkı efendiyi sol kolundan yaralamıştır. Mecruh hastaneye yatırılmıştır.

BIÇAKLA CERH

Kasımpaşada Cinciler içerisinde Nuri efendinin fırınında hamurkâr Rıza, Zühtü, Hakkı kavga etmişler, Hakkı bıçakla başından yaralanmıştır. Hakkı kavga esnasında 500 lirasının kaybolduğunu iddia ettiği için Rıza ile Zühtü yakalanmışlardır.

FISTIK YÜZÜNDEN KAVGA

Şehzadebaşında seyyar fıstıkçı Âdemle Ekrem beş kuruşluk fıstık yüzünden kavga etmişler, Âdem kama ile Ekremi iki yerinden yaralamıştır.

KUYUYA DÜŞMÜŞ FAKAT KURTARILMIŞ

Beşiktaşta Abbas ağa mahallesinde oturan berber Reşit efendinin 2 yaşındaki kızı Münevver dün evlerinin kuyusuna düşmüş isede kurtarılmış ve berayı tedavi Etfal hastahanesine gönderilmiştir

Emanette

Maaşlar

Memurların maaşlarına zam var mı?

Emanet memurlarına tevkifatsız maaş verilmesi hakkındaki teklif Cemiyeti belediye encümenince tetkik edilmiş ve buna imkân görülememiştir. Yalnız memur maaşlarına yüzde on beş derecesinde bir zam yapılması düşünülmektedir.

HARAP VE TEHLİKELİ EVLER

Bir çok yerlerde yıkılmağa yüz tutmuş evler bulunduğu Emanetçe haber alınmış ve bunların bir an evel tespiti belediye dairelerine tebliğ edilmiştir. Daire mühendisleri tetkikat yapmakta olup tehlikeli görülen evler her halde kıştan evel yıktırılacaktır.

EKMEK NARHI

Bu gün yeni ekmek narhı tespit edilecektir. Ekmeğin 10 para daha tenziline imkân görülmektedir.

Ekmek fiatleri yapılan hesaplara nazaran şubat nihayetine kadar şimdiki narhı muhafaza edecektir. Çünkü memlekette çok miktarda stok buğday vardır. Şubattan sonraki vaziyet ise şimdiden tahmin edilememektedir.

SEYYAH TERCÜMANLARI

Seyyah tercümanlarından bazıları kendilerine mahsus elbiseleri giymedikleri için haklarında takibat yapılmasına karar verilmiştir. Bir taraftan da tercümanlar Emanet nezdinde teşebbüsatta bulunarak elbiselerinin iyi olmadığı cihetle başka bir forma intihap edilmesini rica etmişlerdir.

FAZLA PARA ALAN ŞOFÖRLER

Son günlerde bazı şoförlerin bir takım desiselerle müşterilerden fazla para almakta oldukları hakkındaki şikâyetler çoğalmıştır. Seyrü sefer merkezi bu hususta tahkikat ile meşgul olup bunun önüne geçilmesi için ciddi tedbirler düşünülmektedir.

* Şehir stadı nerede yapılacak? Emanet şehir stadının Edirnekapıdaki Çukurbostanda tesisini kabul etmiştir.

Bunun için lâzım gelen keşif te yapılmış olup bir proje hazırlanması münasip görülmüştür.

Stadyom için şehrin en münasip yeri Çukurbostan addedilmekle beraber yapılan keşif bu sahanın ihtiyaç için biraz dar olduğunu göstermiştir.

Bundan dolayıdır ki bostanın Edirnekapı istikametine düşen sağ cephesinin genişletilmesi, bunun için de bazı yerlerin istimlâk olunması zarurî görülmüştür.

Mevcut kanaate göre keşif plânının ikmalini müteakip muhtelif Avrupa spor statlarının plânları tetkik edilecek, en muvafık görülen, bazı tadilât ile tatbik olunacaktır.

Gelecek sene belediye meclisi lâzımgelen tahsisatı verirse - ki ilk taksiti 50 bin liradan aşağı düşmiyecektir - inşaata az zamanda başlanabilecektir .

MISIR SEFİRİMİZ GİTTİ

Mısır sefirimiz Muhiddin paşa dün Kahireye hareket etmiştir.

POLİS MÜDÜRÜ

Haber verildiğine göre Istanbul Polis müdürü Şerif, Çanakkale valisi İsmail Hakkı, Tiflis şehbenderi Hüsnü ve Hariciye vekâleti emrin bulunü ve Hariciye vekâleti emrinde bulucaklardır. Mamafi Şerif bey hakkında Vilâyete henüz resmî bir haber gelmemiştir .

SEKTEDEN ÖLDÜ

Üsküdarda oturan Münevver hanım isminde 50 yaşlarında bir kadın yolda giderken birdenbire düşerek ölmüştür. Muayene neticesinde sektei kalpten öldüğü anlaşılmıştır.

YANGIN DEĞİLMİŞ

Bekekte oturan İngliz tebaasından madam Doğriçin evinin bacasından fazla duman çıktğı görülerek itfaiyeye haber verilmiş isede yangın olmadığı anlaşılmıştır.

EVE TECAVÜZ

Karagümrükte oturan bahçevan Mersin ile arkadaşı Şevki, ayni mahallede oturan akrabalarından Aliye hanımın evine ailevî bir sebep yüzünden tecavüz etmişler, Aliye hanımı ölümle tehdit etmişler ve kapıya üç el silâh atmışlardır. Mütecavizler yakalanmışlardır.

İKİ EL SİLÂH ATMIŞLAR

Kasımpaşada Kerim oğlu sokağında oturan Sabri, kardeşi Asım ve Ahmet gece evlerine otomobille gelmişler, içeriye girmeden evel iki el silâh atmışlardır. Gece mahalle halkını heyecana düşüren üç genç yakalanmışlardır.

SAHTE BİR POLİS

Sirkecide Eskişehir otelinde oturan Salâhattin dün gece köprünün Kadıköy iskelesinde köfteci Necmettin ile kavga ederken kendisinin polis taharri memuru olduğunu söylemiş, bu iddia ile yakalanmıştır.

ZORLA PARA İSTEMİŞLER

İsmail ve Mehmet isminde iki kişi gece Beyoğlunda Derviş sokağında 32 numaralı Patrenin evine taaruz etmişler, para istemişler, verilmeyince ölümle tehdit etmişlerdir. İki mütecaviz yakalanmıştır.

Mahkemelerde:

Benzetme, benzetilme

Maznuna benzemiyen bir resimden başka ortada bir delil yok!..

Ne davacı, ne maznun, tarafeynden hiç biri gelmemişti. Muhakemeye gıyaben bakıldı.

Okunan ifadesinde davacı şöyle diyordu:

— Alacahamam caddesinden geçiyordum. Kadının biri karşıdan hızla gelip koluma çarptı. Görmedi zahir.. Dedim, yolumda devam ettim. Fakt arkamdan:

— Hanım, koynunu koltuğunu bir yokla.. Diye bağırdılar. Bir de elimi koynuma attım ki cüzdanım yok. İçindeki 15 lira param da cüzdanla beraber gitmiş. Ters yüzüne geri döndüm (İlâhır..)

Vak'anın bundan sonrası Polis müdiriyetinde cereyan ediyor. Davacı hanımın önüne sabıkalılar koleksiyonunu koyarak:

— Şu resimlere bak ta hırsızı bize göster diyorlar.

O da içlerinden bir tanesini yolda kendisine çarpan kadına benzeterek:

— İşte bu idi! Diyor. Bunun üzerine kadını yakalayıp getiriyorlar. Fakat maznun vekili dedi ki:

— Efendim, bir kere müvekkilem sabıkalı bir kadın değildir. Bundan maada resim de bir başkasına ait.. Çünkü müvekkilem 18 yaşında bir kızdır. Benzetilen resim ise 35 lik bir kadının resmi.. Ve benzetilmekten başka bir günahı olmayan müvekkilesinin beraetini istedi.

Reis müddei umumînin fikrini sordu. İddia makamı «beraet!» dedi. Mahkemede icabını müzakere ederek maznunun beraetine karar verdi.

* * *

İnsan birine kızdığı zaman:

— Dur, der, seni bir benzeteyim de gör!

Acaba bu söz, böyle benzetmeler için söylenmiş olmasın?

* * *

GÜNÜN ADLİYE HABERLERİ

Keman hocası M. Berger mahkemeye geldi

Aliye H. meselesinin gelecek celsede intac edilmesi muhtemeldir

Müthiş bir kalabalık. Samiin mahalli, localar... Hatta riyaset makamına giden kısım, her yer dolu. Adliye her halde bu kadar kalabalığı çok az görmüştür.

Üsküdar'da Herant beyin kızı madam Manniği yaralıyan Şakir Pş. zade Aliye hanımın muhakemesi var. Hadise ile alâkadar olduğu söylenen keman hocası M. Berger şahit olarak dinlenecekti.

Aliye hanım erkenden gelmiş ve her dafa olduğu gibi gene Baro salonuna girmişti. Saat tam onbuçukta M. Berger kapalı bir otomobille Adliyeye geldi. Ağırceza mahkemesinin salonunu sordu. İçeride diğer davalara bakılıyordu. Keman hocası bekledi. Saat onbir. Reis Hasan Lûtfi B. mübaşire seslendi:

— Aliye Hanım.

Aliye H. siyah ve yakası kürklü mantosuyle içeri girdi. Bütün gözler kapıda...

— Şahiti çağırınız. Samiin arasında bir hareket oldu... Mübaşir Kadri ef. koridorda seslendi:

— M. Berger.

İki saniye sonra Kadri efendinin arkaşından Macar keman hocası içeri girdi. M. Berger orta boylu ve tıknaz ça bir gençtir. Sırtında lacivert ve önü kapalı bir kostüm. Elinde melon şapkası ve eldivenleri. Reisin suallerine ecnebî şivesile cevaplar veriyor.

Aliye H. Bergerin şahadeti esnasında mütemadiyen önüne bakıyordu. M. Bergerden sonra reis tevsii tahkikat hakkında talepleri olup olmadığını sordu. Müddei umumî ve maznun vekilleri buna lüzum görmediler. İddia makamı evrakı okumak istedi. Mahkeme bunun için 12 teşrinievel Cumartesiye kaldı.

M. BERGER NE DİYOR ?

Mahkemeden sonra kendisile görüşen bir muharririmizle M. Berger arasında şu muhavere cereyan etmiştir:

— Talebelerim arasında bu şekilde müessif bir hadisenin geçmesine çok müteessirim. Mamafi hadisede size temin ederim ki hiç bir alâkam yoktur. Sadece müteessifim.

Avrupada bu gibi vak'alar çok olur. Cemiyet henüz bu gibi hadiselerin ruhî esbabını izah etmemiştir.

— Peki siz bu hadiseyi nasıl izah edersiniz M. Berger?

— Kimbilir..? Belki Aliye hanım hastadır.Herhangi bir buhranla bu işi yapmıştır.

— Memleketinize avdet edecekmisiniz?

— Onbeş güne kadar.

M. Berger müteakıben bir otomobile binmiş ve kendisini kapıda bekliyen meraklıların önünde Adliyeden ayrılmıştır.

Önümüzdeki celsede muhakemenin bitmesi ve kararın tefhim edilmesi çok muhtemeldir.

KASIM TEVFIK MAHKEMEDE

Devletin esrarını ecnebilere satmak maddesinden muhakeme edilen Kasım Tevfik hakkında dün Ağırcezada karar tefhim edilecekti. Azadan Nusret B. keşfe gittiğinden heyette tebdil olmuş ve karar hazırlanamamıştır. Muhakeme bu kararın tefhimi için yarına kaldı.

Maarifte

Millet mekteplerı

Millet mekteplerinin yeni tedris devresine ait talimatname henüz Maarif Eminliğine gelmemiştir. Tedrisat teşrinisaninin iptidasından itibaren başlıyacaktır. Tedrisatın şekli, müddetı yeni talimatname ile tespit olunmuştur. Bu talimatnamenin bugün gelmesi muhtemeldir.

İLK MEKTEPLER KAPALI

Istanbul'un kurtuluş merasimine bütün ilk mektep talebeleri iştirak edeceğinden bugün bu mektepler kapalı bulunacaktır.

AVRUPADA TAHSİL GÖRENLERİN HİZMETİ MECBURESİ

Hükûmet nam ve hesabına olarak resmî mekteplerde ve Avrupada tahsil gören talebe 5 sene müddetle hükûmet emrinde çalışacağını teahhüt ederler. Bu teahhütnameler noter huzurunda tanzım edilir.

Son zamanlarda memleketimizde ve Avrupada tahsil gören gençlerden mühim bir kısmı hükûmetin gösterdiği vazifeler yerine bariçte bazı işler deruhte etmişlerdir.

Hükûmet bu suretle tahsile tabi tutulacakların şartlarını değiştirecektir. Evvelâ taahhütname verenlerden ayni zamanda birde kefil alınacak ve kefil malî itibarı haiz ve piyasada maruf olacak, yahut taahhüt edilen meblâğı mürekkep faizile tediye edebilecek derecede emlâk eshabından bulunacaktır.

Bundan başka şimdiye kadar ücreti aynen alındığı halde şimdi bu miktar iki misli alınacaktır.

REŞAT B. — Maarif umumî müfettişlerinden Reşat Şemsettin B. dün akşamki trenle Ankara'ya hareket etti

Nişan merasimi

Ticareti Bahriye mektebi dahiliye müdürü Mustafa Beyfendinin kerimeleri ve kulak, burun, boğaz mutahassısı Doktor Hikmet Beyin hemşireleri Behice Hanımefendi ile Gazetemiz istihbarat heyeti şefi Tevfik Necati Bey arkadaşımızın nişanlanması evvelki gün samimî bir merasimle yapılmıştır. Tebrik ve saadetler temenni ederiz.

ATLETİZM MÜSABAKALARI

Mıntaka Atletizm Heyetinden: 6/9/929 Pazar günü Taksim Stadyumunda icrası mukarrer Atletizm müsabakaları Kadıköy ittihad spor sahasında yapılacaktır.

MINTAKA KONGRESİ

Mıntaka senelik spor kongresinin bu Cuma toplanacağı yazılmıştı. Bu hususta ittihaz edilmiş bir karar yoktur. İçtimadan 15 gün evel toplanmı tarihinin tespit ve ilânı nizamname icabındadır.

TÜRKİYE - İRAK HUDUDU

MARDİN, 4. — Türkiye - İrak daimî hudut komisyonu Türk başmurahhaslığına, hududa alâkası itibarile Hakkâri valisi Fahri bey tayin edilmiştir. Mardin valisi bey de heyete iltihak edecektir.

Fahri bey Hakkâriden hareket edecek Mardine gelecek, evrak ve saireyi Tevfik Hadi beyden devir ve tesellüm ederek 15 teşrinievelde içtima decek olan Türkiye - İrak daimî hudut komisyonu Türkiye baş murahaslığını ifa etmek üzre Musula gidecektir.

Komisyon müşaviri askerisi, tercüman ve icap eden kâtipleri tayin edilmiştir.

BEDESTAN ESNAFI CEMİYETİ

Bedestanı atik esnaf cemiyetinin heyeti idare intihabı yarın yapılacaktır.

Fikir ve Mizah

Milliyet
ASRIN UMDESİ "MİLLİYET,TİR
6 Teşrinievel 1929

BUGÜNKÜ HAVA

Dün hararet azami 24 asgari 14 derece idi. Bugün rüzgâr poyraz esecek hava ekseriyetle açık olacaktır.

FELEK

TAVUKÇULARIN HALI!

Her kesin kendine göre bir derdi var:

İşte tavukçular. Ben farkında değilim yeni öğrendim, meğer Tavukçular cuma günleri kapalı imiş. Halbuki kapalı kalmaktan şikâyet ediyorlar. Ben de bu fikirdeyim. Her nekadar bu dükkânlar açılınca erken kalkanın horoz olması ihtimali varsa da tavukçu dükkânları haricinde horoz akıllılar nadir değil ki.. Hem vakıtlie vakıtsız insanın canı piliç isterse Cuma günleri bulamaz ve belki de bu isteha bir hikâyenin dediği gibi «bir daha Marta» kalır. Cuma günleri açılmasına muarız imiş. Belki bir münasebetsiz şey yumurtlarlar diye endişe ediyorlar, lâkin bu hususta en az korkulacak şey tavukçulardır.

FINDIKÇILIĞIN AKIBETİ!

Ben bu lâfı Sirkeci tarafların da bir lokantada duydum ve kulak verdim. Dürüst ve muntazam bir adamdı, diyordu:

— .. Sözümüzde duramadık, havalar fena gitti... şimdi elimiz böğrümüzde dolaşıyoruz.. İşte fındıkçılığın akibeti!

Ben bu sözden bir şey anlamadım. Bereket karşımızdaki ikmal etti:

—Acaba mahsul ne kadar eksik...

Bu sözün cevabını dinlemedim, yalnız ne nevi' fındıkçılıktan bahsedildiğini anladım... Itiraf ederim ki bu fındıkçılık öteki türlüsünden daha tehlikeli!

YEMEK ADABI!

Sabah rüfekamızdan birisi bu serlevha ile bir bent yazmış... Vaktim pek dar olduğu için okuyamadım, lâkin serlevhanın ifade eksikliğini de gözden dur tutamadım. Evet «Yemek adâbı» ama ne yemek? Dayak, zılgıt, papasa rüşvet, miras, hak, ceza, ve nihayet yemek yemek!

FELEK

Mektepliler müsabakası

Gazimizin avdeti

21 inci haftanın birinciliğini Darüş şafakadan A. Sabri Bey kazanmıştır. Yazı şudur:

Bu haftanın en mühim ve teessürümüzü mucip olan haberi hiç şüphesiz ki muhterem Gazimizin Ankaraya avdetleri haberidir.

Elli altı gün gibi kısa bir müddet Istanbulda kalan Gazimizin mufarekatları haberi Ankara halkını ne kadar sevindirdise bizide onun kadar ve belkide daha ziyade müteesir etmiştir.

Geçen Ağustosun altısına tesadüf eden Salı günü.... Pendikte kampta bulunan Darüşşafakalılar için unutulmaz bir sevinç günü olmuştur. Çünkü, o gün Gazimiz Istanbula geliyordu. Ana muhabbeti ve baba şefkatinden mahrum olan bizler o gün hakikî babamızı istikbal için ta sabahtan kamp zabitimizin idaresi altında istasyona koştuk ve Onu beklemeye başladık.

Bize nazaran Asırlar süren intizardan sonra defne dalları ve bayraklarla süslenmiş olan Lokomotif uzaktan gözüktü işte o zaman bizim heyecan ve sevincimizi görmelidi. Çünkü Gaziyi Istanbula girerken ilk istikbal şerefini Darüşşafakalılar kazanmıştı... Tren istasyonda durdu. Yalnız Türklerin değil bütün dünyanın görmeyi arzu ettiği şahsiyet, Türk âleminin Lâyemut Peygamberi önümüzden geçiyor. Aslan gibi vakûr heyetli. Sarı saçlı başlarile etrafa iltifatlar saçan Ulu Gazi mütebessim çehrelerile bize hitaben:

— «Merhaba efendiler, nasılsınız» Dediler.

İçerden kopan gök gürlemesine müşabih bir sesle hep bir ağızdan:

— «Sağol efendim.»

İşte Istanbulu teşrifleri esnasında halkımızın ve bilhassa Darüşşafakalıların kalplerinde unutulmaz hatıralar ve sevinçler bırakan Gazimizin Istanbuldan avdetleri şüphesiz haftanın en mühim ve teessürümüzü mucip olan haberidir.

Küçük Hikâye

Muvaffakiyetin sırrı

— Maks ve Aleks Fişer - den

Monmartr'da, yeni bir bar açıldı. Sahibi İzidor Kardiyak eski bir dostumdur. Onu kısa pantalonlu, uzun saçlı iken tanımıştım. Şimdi pantalonu uzadı, fakat başında saç kalmadı...

Dün gece barına oğradım:

— Ne var ne yok?

— İyilik...

İyilik derken yüzü gülmiyordu.

— Pek memnun görünmiyorsun? İşler yürümiyor mu?

— Yürümiyor... Amma hiç yürümiyor. Burasını açarken para kazanacağımı zannetmiştim, halbuki iflâsa yaklaştım.

— Niçin? Nümeroların iyi değil mi?

— Fevkalâde.

— İçkilerin?

— Mükemmel!

— Şu halde?..

—Müşterilerin garip huyları. Müşteri, daima herkesin gittiği kalabalık yerlere gider... Benim muvaffak olmam için, barın kalabalık olduğunu zannettirmem lâzım.

Bir müddet sustuk. Birdenbire hatırıma bir çare geldi.

— Neden şoförler cemiyetile anlaşmıyorsun?

— Nasıl?

— Bir kaç para ver, her gece barın kapısında otuz, kırk otomobil beklesin... Bunu görenler, barın kalabalık olduğuna zahip olurlar.

Kardiyak bir an düşündü:

— Fena değil, dedi, yalnız tatpiki güç.

— Neden?

— Para cihetinden. Şöyle basıt bir hesap edelim. Bir otomobil 30 franktan aşağı beklemez. Kırk otomobilin ücreti yıkım olur. Bunu yapamıyacağım.

Geçen akşam, gene İzidorun barı önünden geçiyordum.

Kapının önünde bir alay sıralanmış otomobil gördüm.

Kardiyak, nihayet gösterdiğim çareye tevessül etmekten başka çare bulamamış olacaktı.

İçeri girdim.

— Aferin, dedim, sözüme geldin işte. Hayatta müvaffak olmak için bazan büyük fedakârlıklara katlanmak lâzımdır.

Hayretle yüzüme baktı:

— Ne fedakârlığı yahu?..

— Otomobil...

— Amma iş bildiğin gibi değil. On para vermiyorum... Yalnız gazetelere küçük bir ilân verdim. Herhalde bu fedakârlık sayılmaz.

Hayretle bakmak sırası bana geldi:

— Ne ilânı? Anlamadım.

Cebinden bir gazete çıkardı, Parmağıle bir kaç satır gösterdi:

— Şuraya bir göz at!

Şu ilânı okudum:

«Şık bir şoför isteniyor.

«Aylık dolgundur: 1500 frank ayda.

«Her gece dokuzdan on ikiye kadar Monmartr'da «Foli Nuvel» barına müracaat.

«Şoförlerin, kullandıkları otomobillerle beraber gelmeleri şarttır.»

Nakleden
SELÂMİ İZZET

MILLIYETIN EĞLENCELERI

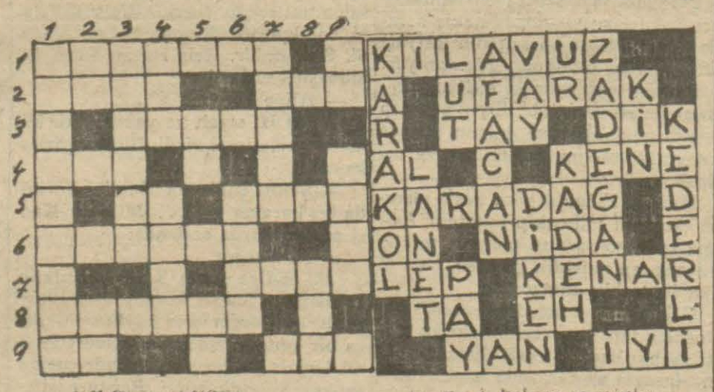

Bu günkü yeni bilmecemiz

SOLDAN SAĞA:

1 — Kalayla yapışık (7)
2 — İnatçı (4) Göz nuru (3)
3 — Fişeğe konan (5)
4 — Nida (3)
5 — Çok olmayan (2) İrfanlı (4)
6 — Küçük kantar (6)
7 — İz bırakan kir (4)
8 — Esvap (6)
9 — Rabıt edatı (2) Orta (3)

Dünkü bilmecemizin halledilmiş şekli

YUKARDAN AŞAĞI:

1 — Kaldırmak, yok etmek (9)
2 — Boyun aksi (2) Liffat edatı(2)
3 — İstanbulda bir semt (6)
4 — Vermek (3) Şahsi (4)
5 — Nota (2) Nota (2)
6 — Familya (4)
7 — Remezan yemeği (5)
8 — Ama (3)
9 — Hâvâ (2) Hiddet (4)

Mektepliler sütunu

KURTULUŞ DESTANI

Güzel memleketin ufuklarını
Sarmıştı bir baştan bir başa duman.
Öksüz bırakarak çocuklarını
Zulmete dalmıştı sevgili vatan

Güzel İstanbul da esir olmuştu,
Memleket baharı yaşla dolmuştu,
Kırların, bağların rengi solmuştu,
Neşeli yüzlerde kalmamıştı kan...

Hıçkırıp ağladı çoşkun denizler,
Bir solgun renk aldı bütün benizler
O Fransızlarla o İngilizler
Güzel şehrimize girdikleri an...

Onların sesiydi duyulan burda,
Bir kasvet çökmüştü sevgili yurda,
Bir sevgili vatan esir olur da
Hiç dayanır mıydı bu zillete can?...

Yürekleri sardı gam alevleri,
Yabancı bayraklar sardı evleri,
Gezdikçe sokakta düşman askeri
Göçmek istiyordu, ademe, insan...

Nerelerde bülbül öten bahçeler?
Nerelerde ışık dolu geceler?
Ne zaman bitecek bu işkenceler?
Esaret ne acı, tali ne yaman...

Fakat bu geceler sürmiyecekti,
Beklenen o parlak gün gelecekti,
Zulmeti bir ateş ok delecekti
Doğacaktı Şark'tan yepyeni bir tan...

Bir gün karanlıklar yırtıldı birden,
Kırılmaz bir kuvvet doğdu esirden,
Kurtardı kendini paslı zincirden
Açıldı önünde şanlı bir meydan...

Göklerde parladı güzel ay-yıldız,
Haykırdı binlerce küçük erkek, kız:
— Yaşa varol büyük Gazi babamız,
Sensin düşmanlardan bizi kurtaran...

İstanbul'a girdi kahraman ordu,
Ne büyük, nekadar şanlı gündü bu,
Birinin yüzünde yoktu korkusu
Hepsi, cengâverdi, hepsi kahraman...

Bir yanda gezerken onlar heybetle,
Bir yandan düşmanlar kaçtı zilletle,
Bu büyük gururla, bu mehabetle
Bütün mehmetçikler sanki bir aslan...

Yine bülbül öttü şen bahçelerde,
Sormıyorduk artık ö günler nerde?
Karanlık yılların açtığı derde
Büyük kurtarıcı bulmuştu derman...

Ey küçük çocuklar, Türk çocukları
— Düşmanların zulmet doldurdukları,
Bu güzel, bu nazlı, şen ufakları
Gazi Paşa sana etti armağan...

Bugün, İstanbul'un kurtuluş günü,
Bu, millet bayramı, millet düğünü,
Duy yavrum sevincin en büyüğünü
Armağanım olsun sana bu destan...

Mehmet FARUK

Halk sütunu

BİR ÖLÜM HİKÂYESİ

Bir ölüm hikâyesi serlevhası altında, vefat eden Mavroyani beyin Yunanistana terkettiği metrukâtı hakkında emsaline bu devirde de kısmen vakıf olduğumuz kısmen de vakıf olmadığımız vakalardan birisi addedilmesi gayet tabiî olan "Milliyet" teki yazılarınızı pek hatırımda kalmadığına göre bir hafta mukaddem okumuş ve sakıt hükûmet zamanına ait olan bu gafletlerin acısı altında inliyen bu milletin bu suretle açılan yaralarına merhem sürmekle tedavi etmekte bulunan hükûmeti Cumhuriyemiz bu gibi gafletlerden çok uzak bulunmakla beraber kendi unsurundan telâkki ettiği fertlerin bazıları tarafından paravan vazifesini ifa ederek ayni hatanın bu defa Hükûmetten değil unsuru aslî olan bazı fertler tarafından hasis bir menfaat mukabili tekrar edildiğini düşünerek müteessir olmuş idim. Bugünkü "Milliyet" te ise ayni ıztırabı tazeler bazı muterizlere karşı olan cevabınızı okudum. Zaten ötedenberi içimi yiyen bu dert yine tazelendi ne diyeyim bu elîm vaziyetin maatteessüf elyevm devamına şahit olmakla müteellimim, safahatının matbuata aksetmesi nef'i memleket için iyi değildir. Onun için şimdilik sarfı nazar ediyorum. Memlekette dönen bu işlere alâka göstererek samimî soranlar olursa ve bunu anlamak istiyenlerin anmalarında memleket için bir menfaat görürsem izahat vermiye amadeyim.

Bunu anladıkları gün tahakkuk edecek bir hakikat vardır ki vaktile AVEROF zırhlısına mühim mıktarda burada GAFLETİMİZden istifade ederek kazandıkları paradan iane gönderdikleri gibi bugün de yine gafletimizden istifade ederek kazanılan paralarla yine aleyhimize sarfedilecek paralar hazırlandığı hakikatine vasıl olacaklardır.

Galat Voyvoda han No: 20 Nuhzade
MEHMET VASFİ

* * *

Lüleburgazın Kazan köyünden Mustafa oğlu Yusuf harbi umumide Çanakkalede şehit olmuştu. Ondan bana maaş tahsis ve ita edilmişse de Yunan işgali dolayısile kesilmiştir.

Bundan iki sene evel şehit oğlum dan muhtes maaşımın tekrar verilmesi hakkında müracaatlarımdan şimdiye kadar bir netice çıkmamakta ve maaş verilmemektedir.

Ben vatanı uğrunda şehit veren bir anayım. Evrakımın böyle senelerce sürünmesine cevaz verilmeyeceğinden lâzım gelen makamata teşebbüs edilerek maaşımın bir an evel tahsisi için rica ederim.

Lüleburgazın Kazan köyünden
Mustafa oğlu Yusuf validesi
HAVA

Ref edilen karar

Âli Karar Heyeti Riyasetinden:

Gazi Antebin işgalinde Fransızlar tarafından polis memurluğuna tayin kılınmasından dolayı heyeti mahsusaca hidematı devlette ademi istihdamına karar verilmiş olan Gazi Antep ağır ceza mahkemesi zabt kâtibi sabıkı Behçet efendi evkaf sandık emini olduğu halde Antep harbine bidayetten nihayete kadar iştirak eylediği ve şehrin sukutunda aile kesretine binaen içeride kalıp mutasarrıf vekili tarafından naklen polis memurluğuna tayin olunduğu ve bu tayin keyfiyetinde Fransızların dahlûtesiri olmadığı ve polisliği zamanında amali milliyeye muhalif hiç bir harekette bulunmadığı bilâhare bilfiil askere girmek suretiyle de mücadelei milliye iştirak eylediği ve hakkındaki isnadatın bir takım tezvirattan ibaret olduğu resmî ve gayrı resmî icra kılınan tahkikattan anlaşılmakla hakkındaki kararın ref'ine, Kilisin işgali esnasında Fransızlar tarafından Kiliste polis memurluğune tayin kılınmasından dolayı heyeti mahsusaca hidematı devlette ademi istihdamına karar verilmiş olan Âli Sait efendi vaki olan müracaati üzerine hükûmeti sakıta kaymakamlığınca alelüsul polis memurluğuna tayin olunduğu ve amali milliye lehinde çalışmasından dolayı Fransızlar tarafmdan kaydının terkin edildiği ve polisliğe tayin keyfiyetinde Fransızların tesir ve nüfuzu olmadığı ve bilâhare iştiklâl harbine asker olarak dahil olmuş, mücadelei milliyeye bilfiil iştirak eylediği tetkikat neticesin de anlaşılmış olmakla hakkındaki kararın ref'ine, Düyunu umumiye müşkirat müdiriyeti tahrirat başkâtibi iken İngiliz muhipler cemiyetine dahil olmasından dolayı heyeti mahsusaca hidematı devlette ademi istihdamına karar verilmiş olan Ömer Lütfü efendi bizzat kendisi cemiyete kayd olunmayıp malûmatı olmaksızın daire arkadaşlarından Suriyeli bir efendi marifetile mezkûr cemiyete kayd ettirildiği ve kendisinin siyasî cemiyetlerle alâkası olmıyan halûk ve vazifeşinas bir memur olduğunu ve amalî milliyeye muhalif bir hareketi görülmediği icra kılınan resmî ve gayrî resmî tahkikatla tebeyyün etmiş ve mezkûr cemiyete rizasile kayd edilmediği kanaati hasıl olmuş bulunmakla hakkındaki kararın ref'ine, Adananın işgali esnasında düşman tarafından memuriyete tayin kılınmasından dolayı heyeti mahsusaca hidematı devlette ademi istihdamına karar verilmiş olan Adana evrak kalemi kâtibi sabıkı Abdullah efendinin muhasebei Vilâyet mukayyidi bulunduğu sırada heyeti belediye kararile münhal bulunan belediye hesap memurluğuna tayin edildiği ve keyfiyetin alelusul murakıplığe malûmat verildiği ve bu hususta Fransızların dahlü tesiri olmadığı ve işgal zamanında amali milliyeye muğayir hiç bir hareketi görülmediği, mezkûr memuriyete nakli keyfiyetinin tahvili memuriyet mahiyetinde olduğu resmî ve gayri resmî icra kılınan tahkikatla tebeyyün etmiş hakkındaki kararın ref'ine mütedair kan karar verilmiştir.

Dünden itibaren
ALKAZAR SİNEMASINDA
İstanbulda ilk defa olarak gösterilmekte olan
LON ŞANEY in en çok muvaffak olduğu
ZANGİBAR ŞEYTANI
nam muazzam filmi muvaffakiyetle devam etmektedir

İstanbulda ikinci sesli filim
Sinema yıldızlarının en dilberi, en mahiri
VILMA BANKI
Önümüzdeki ÇARŞAMBA akşamı
ORERA SİNEMASINDA
gösterilecek SEHER VAKTİ
sesli filminde arzı endam edecektir. Çok müessir ve mütenevvi sahneleri havi olan bu cazip filim bütün temaşakârarı ve bahusus kadınları son derece mahzuz edecektir.

HARİKULÂDE BIR MUVAFFAKIYET
Halkımızın kadirşinaslığı
ANKARA POSTASI
2,1/2 günde 16575 kişi seyretmiştir.
16575 i de filmi çok takdir etmiş ve candan alkışlamıştır.
ELHAMRA ve MELEK SİNEMALARI
Her seans hınçahınç dolmaktadır
Türkiyemizde hiç bir filim ANKARA POSTASI kadar rağbet görmemiş ve zaten bu rağbete bunun kadar istihkak kespetmemişti. Filim Çarşamba gününe kadar gösterilecektir. Herkes acele ile gelmelidir. Bu gün matineler saat 13 te başlayacaktır.
ANKARA POSTASI 8 teşrinevvel Salı akşamından itibaren İzmirde Elhamra idaresinde Millî kütüphane sinemasında gösterilecektir.
ANKARA POSTASI 11 teşrinevvel Cuma akşamından itibaren Ankarada Kulüp sinemasında gösterilecektir.
ANKARA POSTASI Yakında Eskişehirde Sizin sinemada, Samsunda Zafer sinemasında, Adanada Türk Ocağında, Edirnede Cümhuriyet sinemasında Bursada Şafak sinemasında gösterilecektir.

Önümüzdeki Çarşamba akşamı
MELEK sinemasında
gösterilecek olan Aleksandr Dumanın romanından muktebes
3 Silâhşor
filminin mümessili
Duglas Fairbanksi
görmeğe hazırlanınız. Mezkûr film BEN HUR un rejisörü FRFD NİBLO tarafından sinemaya yeni adapte edilmiştir.
Bütün film birden gösterilecektir.

Bugün
OPERA sinemasında
gösterilmekte olan
KADININ HARBE GİDİŞİ
ilk sesli filimi görmekte kusur etmeyiniz.

Rejisör FRED NIBLO nun
Casus kadın
gibi muazzam bir eseri için
GRETA GARBO ve
KONRAD NAGEL
gibi büyük artistler ve
Majik sineması
gibi vasi bir salon intihap edilmiştir.

Fuhşa karşı mücadele.....
Asri kadın terbiyesinin tenkit ve terzilli..... İşte önümüzdeki çarşamba akşamından itibaren
ELHAMRA DA
irae edilecek
DÜŞMÜŞ KIZLAR
(Kızlarımızı gözetin)
filminin çok şayanı dikkat mevzuu
Hamiş; Bu film pek açık olmasına rağmen genç kızlarımızı tehdit eden tehlikelerden vikaye etmek için kendilerine gösterilebilir ve hatta gösterilmelidir.

MAJİK SİNEMASINDA
gösterilmekte olan
Küçük bahriyeli
harikulade filminin mümessilleri
JACKİ KOGAN ve
LARS HANSEN
emsalsiz muzafferiyetleri ihraz etmektedir. Gidip görmekte kusur etmeyiniz.
İlâveten: GRAF ZEPPLIN balonunun 20 günde devrialem seyahatı.

Harik, hayat, kaza ve otomobil sigortalarınızı Galatada Ünyon hanında kâin Ünyon sigorta kumpanyasına yaptırınız.
Türkiyede bilafasıla icrayı muamele etmekte olan
ÜNYON
Kumpanyasına bir kere uğramadan sigorta yaptırmayınız.
Telefon: Beyoğlu - 2002

"Milliyet" in edebî tefrikası :53

AŞK GÜNEŞİ

Etem Izzet

Diye bir hükûmet teşkiline karar vermiş. Balıkesirin bir kıyısından ta buralara kadar bütün yerler Çerkes hükûmetinin olacakmış. Padişah ta Anzavura paşalık vermiş. İzmite gelip Süleyman Şefik paşa haini ile birlik olup "Kuvayı inzibatiye" nin taarruzuna iştirak edecekmiş. Zaten Biga Günan taraflarında astığı astık, kestiği kestik miş! Anlamıyorum ne oluyor? Türk toprakları taksim mi ediliyor?. Her kes bir kulp bulup bir isim takıyor:

Puntos kırallığı,
Kürdüstan beyliği,
Ermeni imparatorluğu,
Küçük Yunanistan,
Çerkes kırallığı ...

Daha yok mu?. Bir de Çingenistan yapmayı unutuyorlar. Vay aptallar vay. Bunlar kendi kendilerine Türk milletinin öldüğüne galiba sahiden inanıyorlar, Türk kurtuluş seferberliğini şaka zannediyorlar!.

Böyle düşünmek için hakikaten aptalın aptalı olmalı !

Söz bir taraf ama sahiden sıkıntılı bir hava var. Bir şey patlıyacak, patlıyacak ama ne ? İlk önce sinsi sinsi görülen hazırlıklar, artık birer birer meydana vuruluyor; şeriatçılar olsun, İngilizciler olsun, çerkes ve rumlar olsun el ele vermiş her vesile ile bir şımarıklıktır koparıp gidiyorlar.

Kaymakamın azli emri de gelmek üzere imiş, Kör kadı kahvelerde bunu açıkça söyliyor, halkı Ankara hükûmeti aleyhine kışkırtmak için vazedip duruyormuş! Cuma günü softalar camide toplanarak bura ahalisinin padişaha ve Istanbul hükûmetine sadık bulunduklarına dair nutuklar söyleyerek, telgraflar çekerek, Ankara hükûmetini tel'in edecek ve şeyhilislâmın " Millicilerin boyunlarının vurulması lazımdır..." diye verdiği fetvayı okuyacaklarmış.

Ah nerdesin Hasan ? Sen burda olaydın da bunlar bu kadar gemi azıya alabileydiler ?. Hoş şimdi de ne olacağı belli olmaz ya ! Ne kadar anarşi olursa olsun .. Gene ıztırabın kaynağına girip dişi bir arslan gibi göz yuman bura Türkleri de diş gıcırdatmasını bileceklerdir.

Türk, öz türk başka türlü düşünmez . Türk toprağında ilk ve son söz daima Türk milletinin olacaktır.

— 3 —

İkinci teşrin 15...

Hoppala! Şimdi de bu çıktı. Ben mektepte yatamazmışım ! Ne de suratsız müfettiş . Bir insanın dışı neyse içi de odur. Zaten. Yılan gibi bir yüzü var. Küçük, çakıl taşı gibi koyu mavi bir göz.. Kösele gibi bir deri. Çiçek bozuğu; sakalı bıyığına bıyığı kaşlarına karışmış kirli bir surat; küf tutmuş dişler . Uzun bir yüz, hıyar gibi kanbur bir burun . Herifin yüzünde tebessüm denen şey bir def'a bile dolaşmamış. Böyle bir insandan ne beklenir?.. Bozuk ta bir şivesi var. Kürt müdür, Acem bozması mıdır nedir bilmem. Altıncı sınıfın yanında ki küçük oda da benim yatağımı görünce sordu :

— Burada kim yatıyor?..

Müdür hiç düşünmeden beni gösterdi:

— Hamra hanım yatıyor Efendim .

Müfettiş efendi hemen suratını ekşitti, sanki büyük bir yolsuzluğun önüne durur gibi telaşla:

— Olamaz efendim olamaz!..

Dedi, ilâve etti:

— Bu bir kabahat. Nasıl olur? Burası yatı mektebi değil ki! Usüle de, nizama da, teamüle de temamen zıt bir iş . Hemen bu yatak buradan kaldırılmalı . Burası otel mi?

Zavallı müdür kabahatlı insanlar gibi şaşırdı, korkusundan:

— Hay hay efendim. Baş üstüne .. Kalksın efendim ...

Dedi. Fakat neriye kalkacak? Bunu düşünen yok . Hemen ben müfettişin yanına sokuldum .

— Efendim . Bendeniz burada yalnızım. Kimsem yok. Onun için kalıyorum ...

Dedim. Herif aldırmadı bile. Bir def'a şöyle bir yüzüme baktı, şeytan görmüş gibi suratını buruşturdu, hiç cevap vermeden müdüre başka şeyler sormaya başladı. Hayret ettim. Ben kadın başımla :

— Efendi , burada yalnızım yatacak yerim yok ...

Diyorum.. Herif cevap vermiye bile luzum görmiyor. Sebep ne ? Kendisi " *maarif nezareti tarafından sureti mahsusada Istanbuldan izam buyurulan müfettişiumumî Beyefendi hazretleri ...* " Olduğu için mi ? Karşısındaki bir muit değil, bir postal parçası da olsa dile geldiği zaman cevap vermek insanlık terbiyesinin en küçük bir vergisidir.

Sıkıldım. Ve.. Ondan sonra tekrar ağzımı açıp bir tek kelime söylemedim. İğrenç adam. Yaptığından kalır. Dünyanın sonunda değiliz ya? .

. . . . . .

Gene çok sıkılıyorum. bütün sinirlerim üstümde.! Bu herifi te nerden çıktı? Ben nerde yatabulurum da yatarım. Param yoki bir ev tutayım da içine girayim. Maaş ne zaman alacağız. Her ay çıkmıyormuş ki. Yediğim ekmeğin parası bile mektebin yanındaki bakkala borç kalıyor. Aniş hatına gitsem bu yola dayanmanın imkânı yok. Ben de de kabahat var ya. Kaç incağız kaç def'a :

— Gitme kızım. Sen benim çocuğumsun. Allah ne verdiyse yer beraber otururuz..

Dedi idi. Keşke oturaydım. Fakat bir türlü çalışmadan bir kazanmadan kimsenin yükü olmayı istemiyorum .Bu da benim manim!

. . . . . .

Başımı iki avucumun içine sıkıştırmış, düşünüyordum :

— Nereye gideyim?.

BİTMEDİ

derhal BNKAMIZIN KUMBARALARI ndan bir tane al ve bu günden itibaren her gün gündeliğinin bir kısmını oraya at. Tatil zamanı gelince bisiklet paran da birikmiş olacak. O vakıt kumbarandan paranı alır ve bisikletini satın alırsın.

TÜRKİYE İŞ BANKASI

ALEMDAR ZADELER VAPURLARI

Seri, lüks karadeniz postası

Bülent vapuru 6 Teşrinievvl **pazar** günü akşamı saat 18 de Sirkeci rıhtımından hareketle [Zonguldak, İnebolu, Samsun, Ordu, Gireson, Trabzon, Rize, Atine ve Hopaya] azimet ve Vakfıkebir, Görele, Ünye ve Sinop iskelelerine uğrayarak avdet edecektir.

Muracaat mahalli: İstanbul Meymenet hanı altındaki yazıhane. Telefon İstanbul 1154

NAKİL

Danüp umumi sigorta anonim şirketi yazıhaneleri şirketin kendi malı olan Galatada Voyvoda caddesinde kâin 52-56 numerolu "DANÜB SİGORTA HAN„ ına nakil edilmiştir.

Telefon Beyoğlu 1853/4

HEPSİNDEN ÜSTÜN

İDEAL KONSERVALARIDIR

İstanbul ikinci ticaret mahkemesinden:

Yeni postahane arkasında Aşir efendi caddesinde Aşir efendi hanı altında 46 numeroda manifatura ticaretile müştegil iken 4 teşrinisani 928 tarihinde iflasına hüküm olunmuş olan Karnik Arslanyan efendi zimmetinde alacağını isbat ve ya muvakkaten kabul ve kayit ettirmiş olan alacakluların kanunnamei ticaretin 211 ve ani veli eden maddesi mucibince kongurdatonun müzakeresi için tayin olunan 12 teşrinievel 929 cumartesi günü saat 16 da mahkemenin iflas odasına gelmeleri ilân olunur.

Malul Gaziler Pazarı

Tasfiye hey'etinden:

Mağaza pek yakında kapanacağından

Yeniden mühim tenzilat

Balli ve Avrupa kadın iskarpinleri	500- 750	Balli süper erkek iskarpinleri	1500
Muhtelif kadın iskarpinleri	150- 300	Erkek fotin ve iskarpinleri	400-500
Balli erkek fotin ve iskarpinleri	750-1200	Avrupa Çocuk sandalları	150-200
Erkek Elbiseleri	500-1500	Çocuk elbiseleri	225-600

Trapez erkek lastikleri **100-250**, Trapez kadın lastikleri **100** Çocuk lastikleri **75-150**

Tohafiye - Erkek elbise kumaşları - Çanta - Bavul - Gömüş takımları ve saire fiatlarından ayni nisbette tenzilat yapılarak satışa başlanmıştır.

Bahçe Kapı Birinci Vakıf han Telefon İstanbul 40

Emlâk ve Eytam bankası umumî müdürlüğünden:

Mevkileriile evsafı mahsusası aşağıda yazılı bir parça emlâkin satışı müzayedeye kunulmuştur.

1 — Müzayede (kapalı zarf) usuliledir. İhale 12/10/929 tarihinde İzmir şubemizde müteşekkil satış komisyonu huzurile icra edilecektir. Talip olanlar beher mülkün hizasında gösterilen miktarda teminat iraesine mecbur olup bu teminat varakasını teklif mektuplarıyle beraber makbuz mukabilinde bizzat ve yahut ihale meclisine yetişmek üzere taahhütlü olarak postaya tevdı ederler.

2 — İhale bedeli peşin olarak ve nakten istifa olunur.

3 — Talip olanlar İstanbul veya İzmir şubelerimize ve yahut Merkez Emlâk müdüriyetine müracaatla mufassal şartnamemizi mütalâaa etmeleri ve müzayedeye iştirak halinde bir nushasını bir lira mukabilinde alıp imza ve teklif mektuplarına raptetmeleri icap eder.

U. Numarası	Mevki ve semti meşhuru	Nevi ve mahiyeti	Hudut ve kemiyet ve müştemilatı	Teminat miktarı Lira
7	İzmirde Hükûmet caddesi park karşısında.	Askeri otel ve kıraathane	Otel ve kıraathanenin halihazır vaziyeti ile altındaki dükkânlar	5000

Aksaray vilâyeti Sıhhat ve içtimaî muavenet müdiriyetinden:

Memleket hastanesi için mahiye 110 lira ücretli bir Alman hastabakıcı hemşire ile 15 lira maaşlı bir hemşire ve 10 lira maaşlı iki hasta bakıcılık münhal olduğundan şeraiti lâzımeyi haiz olanların istidalarına merbut evrak ve vesaiklerile Sıhhat ve içtimaî muavenet vekâleti celilesine müracaat etmeleri.

L·T· PIVER PARIS

Rêve d'or

ESANS LOSYON ve PUDRASI

Porfümöri L. T. PİVER A. Ş., İstanbul Şubesi

Şişli Ahmet Bey sokak No. 56 ; Tel. Beyoğlu 3044

BÜYÜK TAYYARE PİYANGOSU

YEDİNCİ TERTİP

3. ÜNCÜ KEŞİDE

11 TEŞRİNİ EVVLDEDİR

Büyük ikramiye:

40,000 liradır

Ayrıca :

20,000

15,000

12,000

10,000 Liralık ikramiyeler

ve ***10,000*** „ Bir mükâfat

İşbu keşidede cem'an " 3,900 „ numara kazanacaktır

Tahlisiye umumî müdürlüğünden:

1 — Karadeniz sahilinde Tahlisiye mevkileri için şehri 40 lira ücretle roket tayfası alınacaktır.

2 — Taliplerin; hizmeti askeriyelerini ifa etmiş ve sinni otuzu tecavüz etmemiş olmamak ve denizciliğe vukufu bulunmak şarttır,

3 — Talip olanların bir istidanamc ile Galata rıhtımında Maritim hanında Tahlisiye umum müdürlüğüne müracaat etmeleri lâzımdır.

4 — İstidaname ile mürrcaat edenlerin muayeneleri 10 Teşrinievvel 929 tarihine müsadif Perşembe günü saat 10 da icra edileceğinden taliplerin yevmü mezkûrde ve vakti muayyeninde nüfus kâğıtlarını ve askerlik vesikalarını müstashiben Maritim hanındaki Tahlisiye umumî mudurlüğü idaresinde hazır bulunmaları ilân olunur

piyango müdürlüğünden:

Numunesi veçhile üç milyon zarf tab ettirileceğinden taba talip olacakların pey akçeleri ile birlikte 7/10/929 tarih pazartesi günü saat 15 te piyango müdürlüğünde müteşekkil tayyare cemiyeti mübayaat komisyonuna müracaatları ilân otunur.

Belsoğukluğu frenği olanların nazarı dikkatine

Dr. Horhoroni

Fennin en son usulile kat'i olarak eski ve yeni belsoğukluğu, frengi, idrar darlığı, bel gevşekliği ve mesane ve bilcümle kadın rahatsızlıkları tedavi olunur. Beyoğlu Tokatlıyan yanında mektep sokak No 35 Tel: B. O. 3152

Evde veyahut seyyahatte.....

Yalnız Gillette traş bıçaklarını istimal etmekle pek müsterih ve fevkalâde bir surette traş olabilirsiniz. Traş bıçaklarınız bitmeden bir paket talep ediniz.

Gillette

Mektep kitapları

Maarif vekâleti tarafından kabul edilen programa muvafık kitaplar Türk Neşriyat yurdu Şark ve Maarif kütüphanelerinde hazırlanmıştır. Mekteplere, muallimlere ve toptancılara fevkalâde iskonto ve teshilât yapılır.

Liseler mübayaat komisyonundan:

Cümhuriyet orta mektebinde yaptırılacak olan inşaat, 13 Teşrinievvel pazar günü saat 16 da ihalesi icra kılınmak üzre kapalı zarf usulile münakasaya konulmuştur. Ttaliplerinin şeraiti anlamak ve keşifnameyi görmek üzre komisyon kitabetine müracaatları.

Kız ve Erkek Ameli Hayat Ticaret ve Lisan İhtisas mektepleri

Talebe kaydına devam ediyor

14 Birinci Teşrin pazartesi günü derslere başlanacaktır.

Kız hayat mektebi : Fatih, Saraçhane başı, Münür paşa konağı T. İs 2731, Erkek Hayat mektebi : Cağaloğlu : T. İS 3630

Elbise yaptırılacaktır

Gümrükler Umum müdürlüğünden..

1—Muhafaza memurlarile taife ve sandalcı ve zabitanı bahriye için yaptırılacak elbise ve kaput kapalı zarf usulile münakasaya konulmuştur.

2 — Şartnamelerin musaddak suretleri Ankarada Gümrükler levazım müdürlüğünden ve Istanbulda Gümrük levazım memurluğundan alınacaktır.

3 — Münakasa Istanbulda Gümrük Baş müdürlüğü binasında Gümrükler Umum Müdürlüğü satın alma komisyonunda yapılacaktır.

4 — Münakasa günü 22 Teşrinievel 929 tarihine müsadif Salı günü saat 14 tedir.

5 — Teklifnameler kanundaki ahkâm dairesinde imlâ edilecek ve kapalı zarflar mezkûr gün ve saattan evel Istanbulda komisyon riyasetine verilecektir.

6 — Münakasaya iştirak edecek olanlar ticaret odasında mukayyet bulunduğunu gösterir vesaik ibraz edeceklerdir.

7 — Her talip bedeli muhammenin yüzde yedi buçuğu olan 3707 liralık hükûmetçe muteber millî Banka teminat mektubu vermeğe ve yahut bunun yerine yevmi münakasadan evel Istanbul Başmüdürlüğü veznesine nakit olarak para itasına mecburdur.

8 — Teminatı muvakkate mektup nümuneleri şartnamelerle birlikte talep olunmalıdır.

9 — Bedeli ihalenin sülüsü mıkdarında avans verilecektir.

10 — Muayyen saatin hululünde mutat zabıt varakasının tanziminden sonra hiç bir teklif kabul olunamaz.

11 — Kumaş ve şekil nümuneleri Istanbulda Gümrükler Umun Müdürlüğü ambar memurluğundadır.

Baş ağrıları

Aspirin

komprimeleri

ile tedavi olunabilir

Yalnız kırmızı bandrollu hakiki „Bayer" ambalâjına dikkat ve bu markayı musırren talep ediniz.

Ankara Gazi ortamuallim M. ve terbiye enstitüsü Müdürlüğünden :

Kadronun ahiren tevsi edilmesinden dolayı, umumî ihzarî sınıfına yeniden talebe kabul edilecektir. Umumî ihzariye münhasıran erkek muallim mektebinden bu sene mezun olanlarla, dört beş sene zarfında iyi derecede mezun olup sinleri 18 - 25 arasında bulunan talipler kabul olunacaktır. Bu şeraiti haiz olan talipler, aşağıda zikredilen evrak ve vesikalarile birlikte mensup oldukları maarif müdürlüklerine Teşrinievelin 31 inci perşembe günü akşamına kadar müracaat etmeleri.

1 — Müsabaka imtihanına kabul için istida.

2 — Sıhhatinin tabii ve müsait, aza ve havassının tam; cismî ve ruhî anormal ahvali bulunmadığına dair resmî tabip raporu.

3 — Mezun olduğu mektebin şehadetnamesile hüviyet cüzdanı ve askerlik vesikası.

4 — Bulundukları muallimliklerdeki hizmet müddeti ve iyi hizmet cetvelleri.

5 — İki adet kartonsuz fotoğraf.

6 —Müsabaka imtihanları, mensüp oldukları maarif müdürlüğünde Teşrinievvelin 2 nci Cumartesi günü yapılacaktır.

HACI BEKİR ZADE

ALİ MUHİDDİN Müessesel Ticariyesi

KAYMAKLI LOKUM

KESTANE ŞEKERİ

fevkalâde NUGA

Çok leziz FONDAN

emsalsiz ÇİKOLATA

Ticaret işleri umum müdürlüğünden:

Sigorta şirketlerinin teftiş ve mürakabesi hakkındaki 25 Haziran 927 tarihli kanun hükümlerine göre Türkiyede Nakliyat sigorta işlerile çalışmak üzre tescil edilmiş olan ecnebi sigorta şirketlerinden İsviçre tabiiyetini haiz (HELVEÇYA NAKLİYAT) sigorta şirketi bu kerre müracaatla Türkiyedeki muamelâtına nihayet verdiğini bildirmiş elmakla mezkûr şirketle alâkası bnlunanların şirket vekiliine ve icabında İstanbul mıntakası Ticaret müdürlüğüne müracaat eylemeleri ilân olunur,

Devlet Demiryolları ve Limanları Umumî idaresinden:

20 Teşrinievel de bilmüsabaka hareket şakirdi alınacaktır. Talipler 17 yaşından aşağı ve 27 yaşından yukarı olmiyacak: nüfus cüzdanı, Askerî vesikası, polisten musaddak mahalle hüsnühal mazbatası ve mektep tastik namesini hamilen Haydarpaşa, Konya, Ankara işletme müfettişliklerile İzmit, Bilecik, Eskişehir, Kayseri, Kütahya, Ereğli, Mersin hareket müfettişliklerine müracaat edeceklerdir. Müsabaka hesap, coğrafiya, tarih ve kitabetten yapılacaktır. İmtihanda muvaffak olarak hizmete alınanlar. Askerliğini yapmadıkca tescil edilmiyeceklerdir. Taliplerin sıhhî muayeneleri imtehandan sonra yapılacaktır.

Seyriseferler

Merkez Acentası; Galata köprü başında, Beyoğlu 2362 Şube acentesi: Mahmudiye Hanı altında Istanbul 2740

Ayvalık sürat postası

(MERSİN) vapuru 8 teşrinevvel salı 17 de Sirkeci rıhtımından hareketle Gelibolu, Çanakkale, Küçükkuyu, Edremit, Burhaniye, Ayvalığa gidecek ve dönüşte mezkûr iskelelerle birlikte Altınoluğa uğrayacaktır.

Gelibolu için yalnız yolcu alınır yük alınmaz.

TRABZON BİRİNCİ POSTASI

(KARADENİZ) vapuru 7 teşrinevvel Pazartesi 12de Galata rıhtımından hareketle İnebolu Samsun, Gireson, Trabzon, Rize Hopaya gidecek ve dönüşte, Pazar iskelesiyle Rize, Sürmene Trabzon, Görele, Gireson, Ordu, Ünye, Samsun, İnebolu, Zonguldağa uğrayarak gelecektir. Hareket günü yük kabul olunmaz.

KEFELİZADE HAMDİ VAPURLARI

Kara Deniz Postası

HiLÂL vapuru 8 teşrinievel **SALI** günü akşamı Sirkeci rıhtımından hareketle Zonguldak, İnebolu, Gerze, Samsun, Ordu Gireson, Tirebolu, Görele, Vakfıkebir, Trabzon iskelelerine azimet ve aynı iskelelerle Fatsa ve Ünyeye uğrayarak avdet edecektir. Yük ve yolcu için Sirkecide yeni handa 1 numrolu acentesine müracaat. Telefon: İstanbul 3105

SADIK ZADE BİRADERLER VAPURLARI KARA DENİZ MUNTAZAM VE LÜKS POSTASI

Sakarya vapuru 6 teşrinievel **Pazar** günü akşamı Sirkci rıhtımından hareketle (Zonguldak, İnebolu, Samsun, Ordu, Gireson, Trabzon, ve Rize iskelelerine azimet ve avdet edecektir.

Tafsilât için Sirkecide Mes adet hanı altında acentalığına müracaat. Telefon:İstanbul 213

Muntazam Bartın Postası

Ercümend Nur Vapuru 7 teşrinievel **Pazartesi** günü Sirkeci rıhtımından hareketle Ereğli, Zonguldak, Bartın, Amasra, Kuruca şile Cideye azimet ve avdet edecektir.

Fazla tafsilât için Eminönü Rihtım han 2 numaraya müracaat. Telefon: 2684

TAVİL ZADE MUSTAFA ve biraderleri vapuru Muntazam Ayvalık Ekspresi

Saadet vapuru

Teşrinievelin 7inci pazartesi günü akşamı saat on vedide Sirkci rıhtımından hareketle Gelibolu, Çanakkale, Küçük kuyu, Altın oluk, Edremit, Burhaniye, Ayvalık iskelelerine muvasalat ve çarşamba günü mahalli mezkûrdan avdetle aynı iskelelere uğrayarak cuma günü Istanbula muvasalat edecektir. Mahalli müracaat : Yemiş Tavilzade biraderler. Telefon Istanbul 2210

Hacı Yakup Zade Ve Şeriki Vapur Acantalığından:

Kara deniz postası

Gerze vapuru 8 T. evel salı akşamı saat 18 Sirkeci rıhtımından haraketle (Zonguldak İnebolu, Gerze, Samsun, Ordu, Gireson, Görele, Vakfıkebir, Trabzon, Rize, Mapavri, Pazarcık iskelelerine azimet ve aynı iskelelere uğrayarak avdet edecektir.

Tafsilât için Sirkecide Yalı Köşkü caddesinde Küçük Kırzade Hanındaki acantasına müracaatları. Tel: Ist, 3118

Tüccarana teshilât gösterilir.

BİN SÖZ
BİR RESİM

GÜNÜN SİNEMASI
Milliyet

PAZAR
6 T. EVEL 1929

Dün intihar eden muallim Hasan beyin cenazesi, arkadaşları ve İstanbul lisesi talebesinin omuzlarında Edirnekapıya götürülmüş defnedilmiştir.

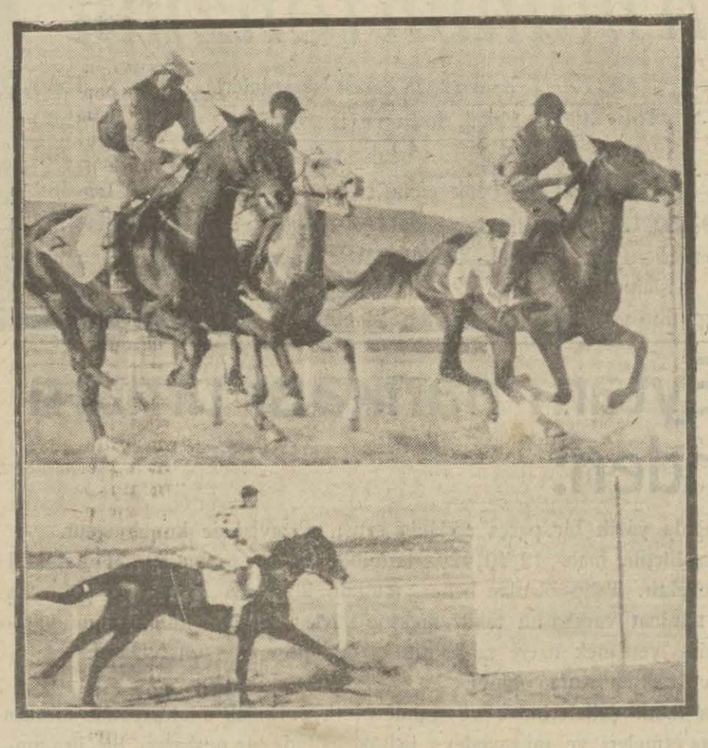

Ankarada yapılan at koşularından iki intiba

İstanbul dördüncü icra memurluğundan:

Madam Eleni Kalfopulonun Aristili ve zevcesi Uraniyadaki alacağının temini istifası için Bakırköyünde Cedizlikte Hamam sokağında iki baphane madükkânın beşte iki hisesiyle Sakızağacında Bostan sokağında bir baphane 30 gün müddetle icra kılınan müzayedei evveliye ihalesinde 39 numaralı hane 300 lira ve diğer iki baphane madükkân üç yüz lira bedel ile talibi ühtesinde olup 5 % zamla ve on beş gün müddetle ihalei katiye müzayidesine vazolunmuştur. Hanam sokağında 43 lı haneye bir basamak mermer merdivenden çift kanatlar kapıdan içeri girildikte zemini mermer döşeli bir sahanlık üzerinde bir oda zemini malta döşeli bir mutbah, mutbahtan bahçeye çıkılır bahçede diğer haneyle müşterek bir kuyu vardır ahşap bir merdivenle ikinci katta çıkılır, bir sofa üzerinde dört oda bir kilar bir helâ caddeye nazir odanın birinde şahnisi olup zemini çinkodur. Hududu ber mücibi kayittir. Burada ayda on iki lira kira ile Sıtkı bey sakin olup hanede elektrik tertibatı mevcuttur. Cedit 45 lı dükkâne gelince, elyevm haneye kalp olunamuştur zemini taş döşeli ortadan bir camekânla bölünmüş arkası mutbah yanında bir helâ ve oda olup teza ortadan ikiye tefrik edilmiştir. Deruninde 20 lira kirayle Mazlûm bey oturmaktadır. Hane ve dükkânın mesahei sathiyesi 122 arşun murabbeinle olup 19 arşun aralık her ikisinin kıymeti muhaminesi 2200 liradır.

Cedit 39 lı haneye gelince: üç ayak mermer merdivenden ve çift kanat kapıdan içeri girildikte bir aralık kısmen mermer kısmen tahta olup iki odası vardır bunlardan birinde bir yük vardır. bir mutbah müşterek bir kapı ve bir helâ üç ayak merdivenle inilir bir budrum olup iki gözdur, ahşap merdivenden yokarı çıkıldıkta sofa üzerinde iki oda caddeye nazir bir şahnisi ve bir helâ ve merdiven başında bir dolap vardır, mezkûrhane 86 arşun terbiinde olup 3 arşunu aralıktır. Elektrik tertibate mevcut ve kiymeti muhaminesi 1500 liradır. Her iki hane ve dükkânımın tarğidir. Sakız ağacında Bostan sokağında cedit 18 lı haneye gelince: Beş ayak mermer merdivenden ve çift kanatlı kapıdan içeriye girildikte bir sofa üzerinde bir oda helâ bir dolap vardır, sofadan budrum katına inilir burada bir muflak bir oda mutbahtan bahçeye çıkılır bahçede bir kapı vardır üst kat bir sofa üzerinde iki oda mevcut olup bu hane ahşap ve muhtaçı tamirdir. Hududu sağ tarafı Bandırmaciyan bir tarafı Dimiraki ef. hanesi önü Bostan sokağı ile muhduttur, 55 arşun üzerine mebni olup arkasında bahçe 17 arsunlur ve kiymeti muhaminesi 900 liradır. Talip olanlar kiymeti mezkûrenin 10 % nispetinde pey akçelerini alarak 928 - 11830 dosya numarasiyle İstanbul dördüncü İcra memurluğuna 26 - 10 - 29 tarihinde bizzat veya bilvekâle müracaat eylemelesi ilân olunur.

Almanya nisaiye ve vilâdiye cemiyeti azasından
Dr. A. ASIM
Doğum ve kadın hastalıkları mütehassısı
Hastalarını her gün 15-17 yè kadar Şişlide hususî hastanesinde kabul etmektedir. Şişli Kâğıthane caddesi No 131. Tel. Beyoğlu2221

Doktor A. kutiel
Elektrik makineleriyle belsoğukluğu, idrar darlığı, prostat, ademiktidar, bel gevşekliği cilt ve firengiyi ağrısız tedavi eder. Karaköyde Bürekçi fırını sirasında 34.

Kuvvet ilâçlarının en müessiri

Aslan kuvvet şarabıdır. Balık yağın terkibinde bulunan iyodu miktarından beş defa fazla iyodu var ve o nisbette bir kuvveti haiz olup senenin her mevsiminde büyük küçük herkes tarafından balık yağından çok kolay ve seve seve içilebilir, gayet kolay hazmedilir. İştahı artırır, neş,e semen, kana, sinirlere kuvvet, yüze tazelik ve penbelik verir. Şişesi 125 kuruş her eczanede bulunur. Deposu Bahçekapı Mehmet Kâzım Ecza deposudur.

Bergama belediyesinden:

Berama sebze hali yan cephesine inşa edilecek 11237 lira keşifli sekiz dükkânın inşası kapalı zarf usulile münakasaya konmuştur. Taliplerin plân ve şartnameyi Bergama Belediyesinden istemeleri ve 23-10-929 tarihine kadar teminatları ile tekliflerini yollamaları ilân olunur.

23 KURUŞA SOBA BORUSU
Muhtelif şekilde soba ve malzemesi ucuz fiatla satılmaktadır.
Sirkeci Ebussuut caddesinde teneke ve saç fabrikası Müdürü: Ahmet Osman

PARİZYANADA
Yarın akşam ve her pazartesi akşamı
HAZIM BEY TARAFINDAN
KARAGÖZ
İnce saz heyeti her akşam alkışlanıyor.
Şimdiden masa tedarik edilmesi mercûdur.

AMATORLER
Fotoğraf makinanızla filminizi lâyıkile intihap edememek hatasından dolayı en aziz hatıralarınızın ebediyen kaybolduğuna teessüf etmişsiniz. Artık tereddüt etmeyiniz. Ve ya hususî paranızı israf etmeyiniz. Sizi tamamile memnun edecek yegâne makina ve film
KODAK - makina ve filmidir.
Her yerde satılır.
Beyoğlunda Tünel meydanında kâin Kodak şirketi fotoğraflarınızda muvaffak olmanızı temin için size muavenet etmeğe amadedir.

Pertevniyal vakfı idaresinden:

Şişlide İzzet paşa sokağında Valde apartımanının 5 No dairesi. Aksarayda Gureba Hüseyin ağa mahallesinde 14 No hane.

Kiraya verileceğinden talip olanların Birinci Teşrinin 23 üncü çarşamba günü saat 14 te İstanbul Evkaf müdiriyetinde Pertevniyal vakfı idaresine müracaat eylemeleri.

KARON **Alman kitaphanesi**
Beyoğlu Tünel meydanında 253

Leylî ve Neharî — Kız ve Erkek
Şişli Terakki Lisesi
Ana, ilk - orta ve lise İkinci devre birinci sınıflarına talebe kaydedilmektedir.
Tedrisata başlangıç tarihi 28 eylûl
Nişantaşı - Halil Rifat paşa konağı
Tel. B. 0.2517

Leylî ve neharî
istiklâl lisesi
Tam devrelidir. Bütün sınıfları mevcuttur.
Talebe kaydına başlanmıştır. Her gün müracaat olunabilir.
Şehzadebaşında polis merkezi arkasında.
Telefon İst. 2534

Kiralık apartımanlar
Her türlü esbabı istirahatı haiz apartımanlar müsait fiatlarla kiralıktır. Galatada Tünel karşısında tütüncü J. Sasson efendiye müracaat.

Doktor beylere
İstanbulda, Divanyolunda 9 refli yeni muayenehane. Divanyolunda Rauf Eczanesine müracaat.

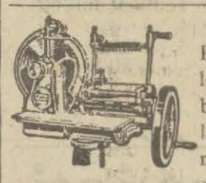

PRİMUS 250 Pastırma makineleri rekabet kabul etmez fiatlarla satılır. Umumi deposu ve acentalığı İstanbul Balıkpazarı Yağcı sokak No 4 Paraskvaeyides biraderler.

KİRALIK HANE

Maçkada Teşvikiye karakolunun karşısında Teşvikiye - Ihlamur sokağında beş odayı, hamamı, su ve elektrik tesisatını havi 5 No. hane kiralıktır. Gezmek için köşedeki mektep levazım mağazasına ve pazarlık için Galata rıhtımında kefeli handa 35 numeroya müracaat.

İstanbul dördüncü İcra Dairesi İlânı. 929 - 2196

Aptullah Kadir Beyin, Afroditiden borç aldığı paraya mukabil, vefaenferağ eylediği Kasımpaşada hacı Ferhat mahallesinin Ebülrıza dergâhı sokağında atik 25 numaralı elyevm bir kıta arsa icra kılınan müzayedesinde 200 lira bedelle talibi uhdesine birinci ihalesi yapılarak ihalei katiyesi için 15 gün müzayedeye konulmuştur. Hududu tarik, İhsan efendi ve Halide hanım ve sairelerin arsası, sol tarafı ve arkası Sabuncakinin bağçesiyle Mahdut 450 1/2 arşın terbiinde arsa deruninde bir kuyu ve bir kaç meyve ağaçları ve münhedim ahşap ankazı mevcuttur. Yüzde beş zamla iştirasına talip olanlar ve daha ziyade malûmat almak isteyenler kıymeti muhaminesinin, yâni 470 liranın %onu nisbetinde pey akçesini ve 929 / 2196 dosya numrosunu müstashiben İstanbul İcra dairesi müzayede şubesine müracaat itmeleri ve 26 - 10 - 929 günü saat 14-16 ya kadar ihalei katiyesi yapılacağı ilân olunur.

İ L Â N

Sinop Defterdarlığından:

Sinop - Rusumat Deposunda mahfuz tahminen 447 ton lavmarin maden kömürü 21 Eylûl 1929 cumartesi gününden itibaren teklif olunacak bedel komisyonca haddi lâyık görüldüğü takdirde mâliye vekâletinin tastikine talikan 15 Teşrinievel 1929 salı günü saat on altıda dairei Hükûmette Defterdarlık Dairesinde müteşekil komisyonda ihale kararı verilmek üzre kapalı zarf usulile müzayedeye konulmuştur. Talipler beher tona tahmin edilmiş olan 17 lira bedeli muhammeninn % 7,5 olan 570 lira dipozito makbuzunu ve yahut bu mıkdarbank teklifnamesile birlikte ihale günü olan 15 Teşrinievel 929 salı günü saat on beş buçuğa kadar komisyona ita etmeleri ve şartname muhteviyatını anlamak ve daha ziyade tafsilât almak için makamı Defterdariye müracaat eylemeleri ilân olunur.

Güzel sanatlar akademisinden:

Fındıklıda kâin Güzel san'atlar Akademisinde inşa edilecek atelye ile yapılacak tamiratın kapali zarf usuliyle münakasası ve tesis edilecek laburatuar için mübayaa edilecek alâtı fenniye ile yaptırılacak olan masa, resim tahtası ve saire demirbaş eşyanın aleni münakasası teşrini evelin yirmi birinci pazartesi günü saat on dürtte Akademide icra edileceğinden evrakı keşfiye ve şartnameleri görmek üzere taliplerin Akademi kitabetine müracaatları.

Yavrunuzu
Arızasız, elemsiz ve fennî sünnet etmek matlup ise Sirkecide Nemli Zade Hanında
Dr. M. TALİP BEYE
müracaat ediniz. Telefon: İst. 1486

TİYATROLAR ve SİNEMALAR

ŞEHREMANETİ BU AKŞAM

saat 21 buçukta **Mary Dugan** 3 perde

Cuma günleri matine saat 3 buçukta. Temsilden sonra tramvay temin edilmiştir.

Bu akşam **FERAH** sinemada 4 sıtatis - ivanof tarafından akrobatik numaralar. *Sinemada 2 filim.*

Konya Encümeni Daimîsinden:

İdarei hususiyeye ait olan çiftlik dahilinde yaptırılması mukarrer ahur ve hangar ile sair mebaninin bedeli keşfi (87123) lira (67) kuruştan ibaret olup bedeli üç senede taksitiyle ödemek üzere 20/10/929 tarihine kadar münakasaya konulmuştur.

Yevmi mezkûrde saat on beşte Encümeni vilâyet odasında ihale yapılacağından talip olanların şartname suretlerini Encümen kaleminden talep etmeleri ve teklifnamelerini münakasat kanununun 10, 11 inci maddelerine tevfikan tanzim edilerek Encümen riyasetine vermeleri ve bu hususta fazla malûmat almak isteyenlerin de Encümen kalemine muracaat eylemeleri ilân olunur.

Satılık Ev ve Arsa

Nişantaşında Teşvikiyede ev ve 3000 arşınlık arsa birden veya parça Parça satılır. Nişantaş Teşyikiye Fırın sokoağı 4 nümeroya müracaat.

BiOKS
tualet
SABUNU
Bal, lanolin ve gliserin sayesinde istihzar ve Fujer ile ta'tır edilmiştir.

1000 - 1500 kilogram hacmi istiabisinde müstamel ve mükemmel halde bir
KAMYONET
acele aranıyor. Galatada Hüdavendigâr Hanında 71 numeroya müracaat. Telefon Beyoğlu 3480

Diyarıbekir vilâyetinden

Baş kangal milimetre onar kangal 2 ve 3 milimetre kablo ve 60 kangal 3 milimetre çıplak tel beşer yüz üç dört beşlik 850 yedilik deve boynu maa izalâtör 600 pil kömürü 300 kuru pil 600 tutya 20 paratöner 30 simens marka irtibat bir büyük bir küçük galvaniz metre 3 simens beşlik santıral onluk bir numaratör 200 kavonos 60 kilo nışadır 300 kutu girafit lavhası 15 simens manyato 10 mikrefon 50 komitatör 20 gün müddetle münakasaya konularak 16 Teşrinievel 929 Çarşamba günü ihale edilecektir. Taliplerin dairemiz encümenine müracaat eylemeleri ilân olunur.

Talebe kayt ve kabulü

Deniz Gedikli mektebinden:

1 — 1 Teşrinisaniden itibaren mektebimize talebe kayt ve kabul edilecektir.

2 — Mufassal şeraiti kabuliye talimatı mektepten meccanen verilir.

3 — Taşradan talip olanların Askerlik şubelerine müracaatları.

Ustabaşı aranıyor

Ereğli civarında bulunan bir madende makinaları işletmeğe, makina kazanlarını tamire, bunlarla müteharrik makinaları, vinçleri, tulumbaları tazyiki hava komperesörlerini, vantilâtörleri, benzin lokomotiflerini tanzim ve tamir etmeğe ve ayni zamanda madende mevcut küçük bir elektrik santralini işletmeğe ve dinamosunu tamir ve tanzimde vazife görecek, meccani ev ve yüz lira maaşlı ustabaşılığa talip olanlar vesikalarını Zonguldak Maden kömür mıntakası umum müdürlüğüne göndermeleri.

Devlet Demiryolları ve Limanları umumî idaresinden

55 ton betonluk

Yuvarlak demir kapalı zarfla münakasaya konmuştur.

Münakasa 27 Teşrinievel 929 Pazar günü saat 16 da Ankarada Devlet Demiryolları İdaresinde yapıalcaktır.

Münakasaya iştirak edeceklerin teklif mektuplarını ve muvakkat teminatlarını aynı günde saat 15,30 a kadar Umumî Müdürlük kalemine vermeleri lâzımdır.

Talipler münakasa şartnamelerini iki lira mukabilinde Ankarada, Malzeme dairesinden, Istanbulda Haydarpaşa mağazasından tedarik edebilirler.

Istanbul Av vergileri müdüriyetinden:

Mevcut şartname şerait ve evsafmda satın alınacak 16 adet muşamba 1929 senesi Teşrinievelin 26 mcı Cumartesi günü saat 16 da ihale edilmek üzre aleni münakasaya konulduğundan talip olanların şeraiti anlamak ve yüzde yedi buçuk kuruş pey akçesini teslimi sandık eylemek üzre Istanbul balıkanesinin 3 üncü katında müteşekkil Av vergileri müdüriyeti komisyonuna müracaat eylemeleri ilân olunur.

ALFA-LAVAL
kaymak makineleri
Halkalı Ziraat mektebi âlisinin MÜKEMMEL tabirini havi rapuru haizdir.
Yedek parçaları daima mevcuttur.
Türkiye mümessilliği: İstanbul Galata, Mahmudiye caddesi No 61 telefon; Beyoğlu 4238

Kulak, buğaz, burun
Mütehassısı Doktor
MÜKERREM EMİN
Her gün öğleden sonra Kadıköyünde Yoğurtçu parkı karşısında 32 telefon 164

Zayi makbuz

34/529 B. C. markalı elli sandık için verilen 1823 numero ve 16/6/929 tarihli beyanname için alınan 193 lira 70 kuruşluk 45696 numerolu makpuz zayi olmuştur. Yenisi çıkarılacağından hükmü yoktur. Sirkecide Hamidiye caddesinde Bekes Ticarethanesi.

İstanbul Birinci Ticaret mahkemesinden:

Mahkemece ilânı iflâsına karar verilmiş olan çarşı içinde çakmakçılar çarşısında 50-52-54, numerolu dükkânda halı ticaretiyle müştegil Abdûl oğlu Haydar efendinin muamelei iflâsiyesinin tedviri zımnında Avukat İhsan Mukbil Bey daimî sendik intihap edilmiş olduğundan alacaklıların tarihi ilânın ferdasından itibaren yirmi gün zarfında vesaikini mahkeme kâtibine teslim eylemeleri ve işbu müddetin hitamında 26/10/929 cumartesi 27/10/029 pazar ve 28/10/929 pazartesi günleri saat 14 ten itibaren bilmüracaa alacaklarını kayıt ettirmeleri ilân olunur.

Beyoğlu dördüncü sulh hukuk hakimliğinden:

Kasımpaşada Bedrettin mahallesinde 6 numaralı hanede mukim iken 2Mayıs 929 tarihinde tahtı hacra alınmasına karar verilen Mehmet Çavuş hakkındaki mezkûr kararın 17 Temmuz 929 tarihinde Mahkemei Asliye ce refi ve feşhine karar verilmiş olduğundan keyfiyet alelusul ilân olunur.

ZAYİ: Derviş Osman namına bulunan cep defterimi kazaen zayi etti. Bulanların Üsküdarda Atlama Taşında Bozmacı mevlût Efendiye insaniyet namına teslim edildiği takdirde hediye verilecektir.

İstanbul mahkemei asliye Birinci Hukuk dairesinden:

Millî Oto şirketi tarafından İsmail Hakkı bey ile Cibalide Horasan yokuşunda 25 numarada mukim Salim efendi âlçyhine ikame olunan 1[illegible] liranın tahsili davasından dolayı [illegible] maileyhimden Saim efendinin ikametgâhının meçhuliyeti hasebiyle ilânen vak'ı tebliğat üzerine muayyen olan 30 - 9 - 929 tarihli celsei tahkikata gelmediğinden hakkında ğıyap kararı ittihazedilerek hukuk usulü muhakemeleri kânununun 401 nci maddesi mucebince işbu kararın tebliğinden ve devamı tahkıkatın 24 - 10 - 929 perşenbe günü saat on dörde talikinde karar verilmiş olmakla keyfiyet tebliğ makamına kaim olmak üzre ilân olunur.

İstanbul Birinci Ticaret mahkemesinden:

Mahkemece ilânı iflâsına karar verilmiş olan Arslan Fresko mahtumları Leon, Jül, Jak Fresko efendilere ait olan İstanbulda Mercan Ağa mahallesinde Fincancılar caddesiyle Nasuh Ağa sokaklarının mahalli tesadüfü kisinde kâin Arslan Fresko hanesine muttasıl yeni 5 numerolu 59,50 metro murabbaı üzerine mebni bir katlı kâğir dükân ile dükkân fevkinde müsadif yeni 7,9 numerolu 115 metro mürabbaı mesahai sathiyeye malik arsanın bilmüzayede fruhtu kararına olduğundan birinci müzayedenin icrası günü olan 9 - 11 - 929 tarihine müsadif cumartesi günü saat 10,30 dan 12 ye kadar talip olanların kıymeti muhammine olan üç bin altı yüz liranın % onu nispetinde pey akçesile mahallinde hazır bulunacak memurlarına müracaat eylemeleri ilân olunur.

MESUL MÜDÜR: Bürhaneddin