Çarşamba 2 T. evel929

İdarehane:
Istanbul, Ankara caddesi, No 100
Telgraf adresi: Istanbul, MİLLİYET
Telefon numaraları: Istanbul, 3911—3912—3913
Gazete ve matbaaya ait hususlar için müdiriyete müracaat edilmelidir.
Müddeti geçen nushalar 10 kuruştur. Gelen evrak geri verilmez.
Nushası 5 Kuruştur

# Milliyet

Başmuharriri Siirt meb'usu MAHMUT

4 üncü sene No 1307

Abone ve ilân ücretleri
Gazetemizde çıkan yazıların hukuku mahfuzdur

| Abone şartları: | Türkiye | Hariç | İlan tarifesi: | | |
|---|---|---|---|---|---|
| 3 aylığı | 400 ku. | 800 ku. | 6 ıncı sahifede santimi | 25 | ku. |
| 6 „ | 750 „ | 1400 „ | 5 inci „ „ | 50 | „ |
| 12 „ | 1400 „ | 2700 „ | 4 üncü „ „ | 80 | „ |
| | | | 2 inci „ „ | 200 | „ |

Nushası 5 Kuruştur

# Ankara dün öğleden sonra büyük Gaziye kavuştu

## Beynelmilel demagoji

Demokrasinin idare vasıtalarından biri de demagojidir. Halkın müzaheretini, memnuniyetini temin etmek istiyen bazı devlet adamları, denagoji, muvaffakiyet için, kullanılması kolay bir alet telâkki ederler. Halkın ekseriya devlet teşkilâtındaki nufuz ve kuvvetiyle, siyasi terbiyesi ve hükümet işlerine dair vukuf ve alâkası mütenasip olmaz. Onun reyi kıymettidir, ve hükûmetin teşekkülünde mühim bir amildir. Fakat hükûmet cihazına, işlerine, siyasî programların hakikat ve hayal hisselerine ait gösterdiği işleri basittir, ve bundan ötürü kolayca iğfal edilmeğe müsaittir. İşte politikacılar, dahilî siyaset sahasında halkın bu vaziyet ve zihniyetinden daima istifadeye çalışırlar. Acil ve muvakkat muvaffakiyetler istihtaf eden devlet adamları demagojiden medet umarlar. Ancak demagoji istinat ettiği dali kesen ahmak bir vasıtadır. Halkın ihtiraslarını uyandırarak, onunla oynamak isteyenler en nihayet sukutu hayale uğrayan hal'on gadabına çarpılırlar. İhtiraslar belki aklı selimden daha evel harekete gelir, ve onların göz kamaştıran hulyaları sahte bir zafer ve neşe havası yaratabilir.

Fakat zaman hakikatla hayali ayırt etmekte geçikmez. Aklı selim ihtiraslara galebe çalar. Halk aldatıldığını hisseder. Bu uyanış ekseriya hükûmet istikrarına zarar verecek surette sarsıntılar yapar.

Muhtelif fırkaların çarpıştığı ve halkın muzaheretini temin için uğraştığı memleketlerde bu nevi sarsıntılar sık sık görülmektedir. Son zamanlarda devlet buhranı denilen muamma büyük bir nisbette demagoji politikasından ileri gelmektedir.

Demagoji yalnız dahilî siyaset sahasına münhasır kalmamıştır. Bilhassa cihan harbini takip eden son seneler zarfında bu ihtiras haricî siyaset sahasına da sirayet etmiştir. Demagojiyi beynelmilel hayata dahil siyaret ettiren sebeplerin en mühimmi efkâri umumiyenin gittikçe nufuz ve ehemmiyet peyda etmesidir. Efkâri umumiyesi diplomasi âlemin başlıca istinat noktalarından biri olmuştur. Onu her ne suretle olursa olsun, kazanmak, yeni diplomasinin istihtaf ettiği en büyük gayedir. Efkâri umumiye denilen meflhum da, psikolojisi hayli muğlak sentatisi çabuk tahavvüle müsait bir şeydir. Onun emellerini anlamak, ihtiraslarını okşamak, düşündüklerini ifade etmek oldukça maharete ve ince bir diplomasiye mütevakkiftir.

Beynelmilel hayat sahasında efkâri umumiyeyi kazanmak için müracaat edilen çareler propaganda ile sulh demagoji sidir. Propaganda, muayyen bir gayenin istihsali için kullanılan bir icra vasıtasıdır. Sulh demagojisi ancak bu vasıtaya istinat ederek tesirlerini yapmağa çalışır. Cihan harbinden sonra, çok iztirap çeken büyük bir beşeriyet kütlesi devamlı bir sulh kadar hiç bir şeyi ihtirasla arzu etmemiştir. Halkın en samimî bir ihtiyacına tekabul eden bu arzuya, nazarıyat sahasında olsa bile cevap vermek hünerini gösterenlerin, büyük bir sempati ile karşılanacakları tabiidir. Efkâri umumiye asıl fikri neticenin alındığı zamanda da kahhâ hükmünü verecektir. Fakat o vakta kadar, onun müzaheret ve sempatisinden istifade etmek te bir siyaset değilmidir. Sonra, halk, hakikatle ve iş sahasında olup biten şeylerin kunhüne o kadar vakıf mıdır? Uğrayacağı sukutu hayalin mesuliyetini başkalarına atfetmenin yolunu da bulduktan sonra demagoji silâhını kullanmakta ne mahzur vardır?

İşte son zamanlarda sulh ve tahdidi teslihat etrafında yapılan münakaşalar ve hatta taarruzlar, hakikatalde böyle bir mülâhazanın mahsulüdür. Bu meselelerin her kesi memnun edecek bir surette pratik bir netice vermiyeceği aşıkâr olmakla beraber, her devlet söz ve teklifle diğerinden daha sulh aşıkı görünmeğe çalışmaktadır. On senedenberi devam eden beynelmilel bir demagoji sistemi vardır. Bu, son günlerde en yüksek faaliyet noktasına vasıl olmuştur. Artık iki sıktan birinin, tahakkuku zamanı gelmiştir. Ya müşpet bir netice, yahut iflâs. Bulanık suda avlanmak istemiyen devletler için birinci şıkkın arzu edildiğine şüphe yoktur.

ZEKİ MESUT

## İsmet Paşa Hz.

**Başvekil İsmet Paşa Hazretleri dün İstanbula inmiş ve öğle yemeğini Beyoğlundaki Abdullah Efendi lokantasında yemiştir. Bu esnada Maliye Vekili Sarraç Oğlu Şükrü Bey de lokantaya gelmiş ve Başvekil Hazretleri ile birlikte yemek yemiştir.**

İsmet Paşa Hz. dün sabah dişlerini tedavi ettirmiş ve öğleden sonra evlerinde bir tenezzüh icra etmişelrdir.

## BUGÜN

2 inci sahifemizde:
1— Dil bahisleri
2— Son haberler

3 üncü sahifemizde:
1— İstanbul'un ihtiyaçları nedir?
2— Ekonomi

4 üncü sahifemizde:
1— Hava raporu
2— Felek
3— Roman: Aşk güneşi
4— Hikâye

*Yeni tarifenin tatbiki gününde gümrük faaliyetinden bir manzara..*

# Dün tatbikata geçildi

## Gümrük tarifesinin tesirleri..

### Luzumsuz yere fazla ithalât yapan tacirler zarar görmeğe başladılar

### Pirinç, basma ve amerikan bezinden istihlâk resmi kalktığından fiatları düşmeğe başlamış, tacirler müşkül bir vaziyete düşmüştür

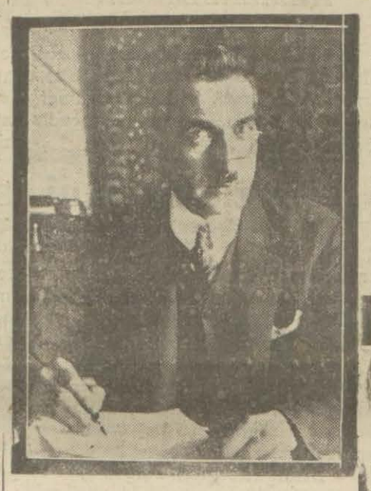

*Istanbul Başmüdürü Seyfettin Bey*

İktisadî istiklâlimizin en mühim eseri olan yeni gümrük tarifesinin tatbikine dün sabahtan itibaren başlandı.

Salâhiyettar zevatın izahatına göre, memleket iktisadiyatını korumağı istihdaf eden bu tarifenin bir kısım tacirler tarafından maal'esef yanlış anlaşılması ve ithalât hususunda lüzumsuz bir iştical gösterilmesi kendileri için çok zararlı olmuştur.

Bilhassa gümrük resminin artacağını zannederek fuzulî ithalât yapan pirinç, basma ve Amerikan bezi tacirleri, tarifenin tatbiki üzerine bu mevaddın resimleri azaldığı için müşkül bir vaziyette kalmışlardır.

Gümrük tarife müdürü İsmail Hakkı B. bir muharririmize demiştir ki:

— Evelce 13 kuruş olan pirinç resmi, 928 tarihli istihlâk vergisinin ilğâsı dolayisile 3 kuruşa, Amerikan bezi 24 kuruştan 20 kuruşa, basma 34 kuruştan 28 kuruşa inmiştir.

Devletlerle aktedilen ticarî itilâf ve muahedelerle resmî tenzil edilen maddelerin vaziyeti yeni tarifenin tatbiki üzerine değişmemiş olduğu için bunlara zam yoktur. Bunlar arasında yünlü ve ipekli kumaşlarla mani faturaların bir kısmı da bulunmaktadır. Ticaret odası Devletlerle münasebatımızı nazarı dikkate alarak vaktile alâkadarları tenvir etseydi bugün bir kısım tüccar beyhude ve zararlı ithalât yüzünden acıklı bir vaziyete düşmezlerdi. Yeni tarifenin tatbikatında hiç bir müşkilât olmamıştır."

Tarifenin değişmesine rağmen gümrükte ithalât işleri azalmamış, ve yalnız ecnebî buğday muvaridatı durmuştur. Bunun sebebî yeni tarifede buğday resminin artmasıdır. Dün buğday fiati 10 para tereffü etmiştir. Mamafi un resmi hakkındaki muafiyet daha bir ay devam edeceği için ekmek fiatinin yükselmiyeceği temin edilmektedir. İstihlâk resmin ref'i

( Mabadi 2 inci sahifede)

## Son dakika Şayialar

### Maliye vekilinin gece yarısı gazetemize beyanatı

### *Kanunun tatbiki tehir edilmemiştir*

**Yeni gümrük kanununun tatbiki tehir edildiğine dair dün akşam geç vakıt bazı tacirler arasında bir takım şayialar çıkmış ve bu haberin sıhhatı hakkında gazetemizden malûmat aranmıştır. Geç vakıt yaptığımız tahkikat bu şayiaların hiç bir esasa istinat etmediğini ve kanunun tatbiki tehir edilemiyeceğini göstermiştir.**

Gece yarısına doğru ayrıca Mâliye vekili Saraçoğlu Şükrü Beye telefonla müracaat ettik. Vekil Bey bu muracaatımızı alâka ile karşılanmış ve şu beyanatta bulunmustur:

**— Böyle bir şey varit değildir. Kanunun tatbikine başlanmıştır, tehir edilemez ve edilmemiştir.**

Yalnız bu tarife tatbik edilirken ticaret muahedenamelerile tespit edilecek ve edilmiş bazi maddeler vardır, ki bu maddeler üzerinden alınacak resim, ticaret muahedelerinde tespit edilmiş ve edilecek olan **[Articles consolidés konsolide artikliler]** bazı maddelerdir.

Binaenaleyh bu maddelerden alınacak resim yeni tarifedeki değil muahedede tespit edilen resimlerdir ve bu mütekabiliyet esasına müstenittir."

***Dun yirmi kişilik bir tıp talebe grubu İtalya'ya gitti. Resmimiz bu seyahatın ilk intibaıdır.***

## Olur iş değil

### Sandal bedesteninde mühim bir sahtekârlık

### 10 lira yerine vezneden nasıl 1596 lirayı almışlar?

Dün Sandal bedesteninde çok mahirane bir sahtekârlık ve dolandırıcılık yapılmış isede pek az sonra iş anlaşılmış ve hadise kahramanı olan bir kadın yakalanmıştır. Vak'a şudur:

Kadıköyünde Yeldeğirmeninde oturan İhsan hanım isminde bir kadınla henüz adresleri tespit edilmeyen Vecdi, Fuat ve Ziya efendiler isminde 4 kişi dün sabah satmak üzre sandal bedesteni mücevher kısmına bir yüzük götürmüşler.

Muhamminler yüzüğe 10 lira kıymet takdir etmişler. Öğleden sonra yapılan müzayedede yüzük satılmış. Alel'usul vezneden satılan yüzüğün parası alınmak üzre bunların eline bir makbuz verilmiş. Bunlar da makbuzu aldıktan sonra tahrif ederek 10 lirayı 1596 lira yapmış ve parayı vezneden almışlar.

Lâkin biraz sonra mesele anlaşılmış ve derhal zabıtaya haber verilerek İhsan hanım tevkif edilmiştir. Diğerleri de aranmaktadır.

Bir taraftan da tahkikata devam edilmektedir.

## Biz neyapacağız?

### Dün encümen toplandı ve son vaziyeti gözden geçirdi

Ticaret odasındaki tütüncüler encümeni dün toplanmıştır.

Bu içtimada Bulgaristan tütünlerinin vaziyeti hakkında Sofya sefaretinden gelen rapor tetkik edilmiş ve rakiplerimizi teşkil eden memleketlerin tütünlerine dair yeniden tetkikat yapılması tekarrür etmiştir.

*MİTAT BEY*

Encümen reisi Nemlizade MitatB kısaca demiştir ki:

—Tütüncüler encümeninin, Alman yada Yunanlılar tarafından tütünlerimiz aleyhinde yapılan propaganda ya mukabelede bulunması hakkında bir karar yoktur.

Bu sene tütün mahsulümüz (40) milyon kilo kadardır.

Yunanlıların propagandalarına rağmen ihracat hususunda çok iyi vaziyetteyiz.

Yeni sene ihracatı teşrinievelde ehemmiyet kesbedecektir.

Amerikalılar mutat mübayaata bu sene devam edecekleri gibi Almanlar da mühim talipler meyanındadır. İnhisar idaresinden (800,000) kilo tütün almışlardır.

Tütüncüler encümeninde alâkadarlar tarafından kazanç vergileri hakkında vukubulan bazı müracaatlar da tetkik edilmiş ve lâzım gelen kararlar ittihaz olunmuştur."

## Mübadele

### *Komisyon dün gene toplandı*

### *İçtima gürültülü oldu, netice yok..*

Muhtelit mübadele komisyonu dün M. Holstad'ın riyaseti altında toplanmış ve gayri mübadillere ait emlâkin iadesi etrafında müzakerata devam edilmiştir. Dünkü içtima gene gürültülü olmuş, hararetli münakaşalar cereyan etmiştir. Yunan murahhasları iade edildiğini iddia ettikleri emlâkin bir listesini henüz komisyona vermemişlerdir. Dün bütün münakaşalar bu mesele etrafında cereyan etmiş ve M. Rivasın riyasetindeki ikinci büroda serdedilen noktai nazarlar heyeti umumiyeye arzedilmiştir. Bu noktalar bilâhere heyeti umumiyede bir karara raptedilecektir. Bundan sonra geçen eylûlde verilen bitarafların muhtırası okunmuş, bununda müzakeresi diğer içtimalara bırakılmıştır.

Dünkü içtima hararetli olmuşsa da bir neticeye varılmadığından bugün öğleden sonra tekrar toplanılacaktır.

**REİSLERİN İÇTİMAI**

Umumî içtimadan sonra dün akşam bitaraf reis ile Türk ve Yunan murahhasları arasında hususî bir içtima yapılmış, gene emlâk meselesi görüşülmüştür.

**TAYYARE BULUNDU**

MOSKOVA, 1. A. A. — Fransız tayyarecileri Costes ile Bellonte, Nosibirski üzerinden uçmuşlar ve Yırkoutsk a doğru yola koyulmuşlardır.

## O macera!

### Nihat bey hikâyesinde yeni bir safha

### Nihat Beyin annesi ve hastane başhekimi ne diyor?

Nihat beyin matmazel Viyoletle gönül macerası gün geçtikçe garip bir şekil almaktadır. Nihat beyin sevgilisi matmazel Viyolet kendisini yaşlı olması hasebile sevemediği cihetle izdivaç teklifini reddettiğini ve Nihat beyin de bu cevaptan müteessiren mahut intihar mektubunu bırakarak ortadan tagayyüp ettiğini söylemiştir. Her halde bu karanlık maceradaki esrarın anlaşılabilmesi, Nihat beyin elyevm tahtı tedavide bulunduğu Bilecik hastanesinden çıkarak meseleyi anlatmağa muvafakat etmesine vabestedir. Şurasını kaydedelim ki Nihat B. Bilecik hastanesinde bulunduğunun keşfedildiğinden haberdar değildir.

*Bilecik hastanesi Başhekimi*
***Dr. Remzi Bey***

***Başhekimin izahatı***

Bilecik memleket hastanesi sertabibi Remzi B. bu macera hakkında nütemmin malûmat almak için kendisine vuku bulan müracaatımıza aynen şu cevabı vermştir:

— «Nihat bey hakkında elyevm evvelce verilen malûmata ilâve edilecek bir şey yoktur. Tedavisi henüz hitam bulmadığından hastanede bulunmaktadır. Vaziyetinden ailesini haberdar ettiğimi daha kendisine söylemedim. Sebebi de pederi Nihat beyin elân burada bulunup bulunmadığını telgrafla sormuştu. Bundan kendisini almak üzre buraya gelmesi ihtimalini nazarı itibare almış olmamdır. Mumaileyh burada bulunduğu meydana çıktığını anladığı takdirde herçi badabat hastaneden çıkarak evvelce arz ettiğim halile bu soğuk ve rutubetli havalarda seyahata devam etmesi ve binnetice daha mühim bir hastalığa maruz kalması ihtimalidir. Bu sebeple neticeye intizaren malûmat ve remediğim için vaziyetinin anlaşıldığına vakıf olduğu takdirde fikrinin neden ibaret olduğu yani seyahata devam ve ya Istanbula avdet fikirlerinden hangisinin galip bulunduğunu anlamak kabil olamamıştır.

***Nihat B.in annesi diyor ki***

Nihat B.in annesi Refika H. da dün kendisile görüşen bir muharririmize şu izahatı vermiştir:

— Ahbaplarımızdan kondüktor Hüseyin ef. İzmitte, Derbentte Nihat ile görüşmüş ve «Ben birisile 15,000 liraya Mersine kadar yaya gitmek için bahsa tutuştum. Oraya kadar gideceğim.» demis. İki gün sonra oğlumun Bilecik hastanesinde olduğunu oğrendik. Nihat için polise müracaat edilmiş değildir. Nihade dayısı Hakkı B. bir mektup yazarak demiş ki: «Pederiniz bu uygunsuz hareketinizden pek üzülüyor. Pederiniz bu hareketinizden sizi müahaza etmiyecek. İyileşir iyileşmez derhal Istanbula dönünüz».

Kendisine yol masrafı olarak evelki gün 15 lira bugün de çamasırlarını da gönderdik. Paşa babası Nihadın Viyoletle evlenmesine muariz değildir. Şunu da ilâve edeyim ki Nihat gittiği yerlerden seyyah diye imzalar toplayormuş».

## Fırka bürosu Ankara'ya nakledildi

Gazi Hazretlerinin Ankarayı teşrifleri üzerine Cumhuriyet Halk fırkası kâtibi umumilik bürosu da dün Ankaraya nakledilmiştir.

## Mektepliler müsabakası

### 21 inci hafta

3 Teşrinievvel perşembe günü mektepliler müsabakasının son günüdür.

*— Haftanın en mühim haberi hangisidir, niçin?*

Bu sualin cevabını aradaki günlerde gazetemizde arayınız.

## ANKARA SEVİNÇİÇİNDE

### Büyük Reisimiz emsalsiz tezahüratla karşılandı

### Gazi Hazretleri Ahimesut'ta köylülerle görüştüler

### ŞEHİR GECE BAŞTAN BAŞA TENVİR EDİLDİ

### Bir ihtiyar anne diyor ki: "Sen giderken ağlamıştım. Bugün bak nasıl gülüyorum,,

**ANKARA, 1 (Telefonla) — Gazi Hazretleri bugün öğle vaktı şehrimizi teşrif buyurmuşlardır.**

**Büyük Gazinin avdet edecekleri duyan Ankara daha evelki akşamdan itibaren donanmış ve bu sabah ta erkenden binlerce insan istasyona akmağa başlamıştı.**

Gazi Hazretlerinin istikbali "Ahimesut" tan başladı. Ahi mesut'lular evelki gece uyumamışlar ve bu sabah gün doğarken istasyona inmişlerdi.

Tren Ahimesut'ta görününce istasyonda bir kaynaşma oldu. Kadın erkek, çoluk çocuk bütün köy halkı bir hizada treni bekliyorlardı. Tren durdu.

**AHİMESUT'TA KÖYLÜLER ARASINDA**

Büyük Gazi Ahimesut'luların candan tezahüratı arasında onlarla görüştü.

Bir ihtiyar anne diyordu ki:

— Sen giderken ağlamıştım. Bu gün bak nasıl gülüyoruz."

Köylüler, Gaziye demet demet çiçek ve büyük bir alâka ve rehberliğine borçlu oldukları feyzü bereketin bir şükran hatırası olarak başaktan yapılmış bir hediye verdiler.

Gazi Hz. bir müddet sonra sevinç içinde çırpınanların yanından ayrıldılar. Tren, onu selâmlamak için daha yüksek heyacanla bekleyenlere koşturdu.

**ANKARA İSTASYONUNDA**

İstasyon içinde vekiller, mebuslar, kumandanlar, büyük memurlar, şehir halkının mümessilleri sefirler yerlerini almışlardı. Bir tabur asker selâm için bekleyordu. İstasyonun dışında mektepliler, izciler ve binlerce insan toplanmıştı. Bir tabur asker de istasyondan itibaren sıralanmıştı.

**SAAT ON İKİ BUÇUK**

Saat on iki buçük oldu. Uzaktan trenin sesi duyuldu. Gözler hep sağa döndü. Tren yaklaşıyordu. Gözler hep son vagondan inecek büyük insanı bekleyordu.

Gazi Hz. seri bir hareketle indiler, mültefit ve mütebessim kendisini karşılayanların ellerini sıktılar, selâm turan askerin hatırını sordular.

**İSTASYONDAN ÇİKARKEN**

Gazi Hz. istasyondan çikarken izçi takımının çaldığı selâm borusu iki taraftan çınlayan alkışlar arasında kayboluverdi.

Büyük Gazi halkı selâmladiktan sonra otomobiline bindiler ve Dahiliye vekili Şükrü Kaya beyle birlikte yollara dökülen halkın tezahuratı arasında Çankayaya gittiler.

**ÖĞLEDEN SONRA**

Gazi Hz. öğleden sonra meclis ömündeki inşaatı bizzat teftiş etmişler ve bazi malûmat sormuşlardır.

**GECE TENVİRAT**

Gece şehir baştanbaşa tenvir edilmiştir. Bilhassa İş Bankası binası Zarif ampullarla mükemmel bir surette tezyin edilmişti. Hakimiyeti Milliye maydanındaki Zafer Abidesi de kuvvetli projektörlerle tenvir edilmiştir.

**21 PARE TOP**

ANKARA, 1 (A. A.) — Trenin muvasalâtını müteakip 21 pare top endaht edilmiştir.

**ARİFİYEDE**

ADAPAZARI, 1. A. A. — İstanbuldan Ankaraya avdet buyurmakta olan Reisicümhur hazretleri Arifiye istasyonuna muvasaletinde trenden inmişler kendilerini istikbale çıkan halkla bir müddet hasbihal etmiş ve mahalli ihtiyaçlara dair istizahta bulunarak halkın çoşkun tezahuratı arasında seyahatlerine devam buyurmuşlardır.

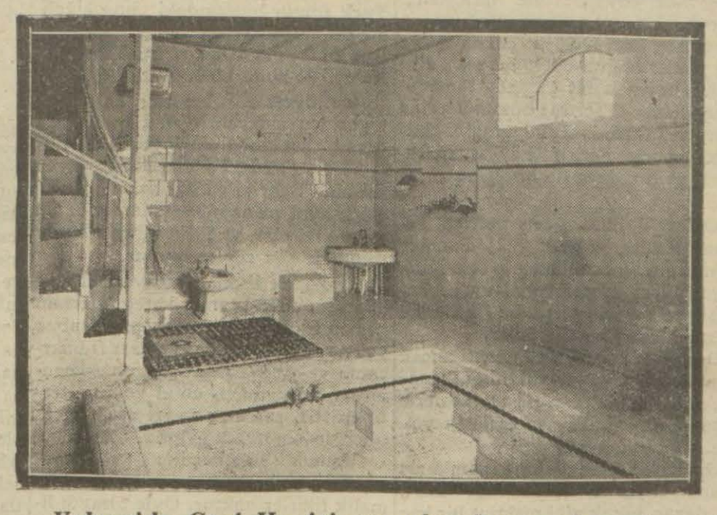

***Yalova'da Gazi Hz. için yapılan banyo dairesi..***

## *Gazi'nin yeni eseri: Yalova..*

### Sadullah Beyin beyanatı

### Yalova'nın imarında düştur şudur:

### *"Mükemmel konfur, mükemmel gıda, şifaî ve sıhhî banyo ve bol eğlence..,,*

*Sadullah Bey*

Gazi Hz. nin teşyilerinde bulunmak ve "Yalova" hakkında verilecek evamir ve talimatı tebellüğ etmek için, Seyrisefain müdiri umumisi Sadullah B. in şehrimize geldiğini yazmıştık. Yalovadaki imar ve inşa faaliyeti ve mutasavver proje-

*[Mabadi 2 nci sahifede]*

## Lisan bahisleri - 5

# Lisan işaretlerinde kıymet

***Lisan işaretinin mayiyeti - Kıymet ile mana - Kıymet her ferde göre bir değildir - Kıymet mukayese ile taayyün eder - Lisandan lisana kıymet deyişir - İşaretlerin haricinde fikirler yoktur.***

Lisanın bir işaretler sistemi ve bu itibarla içtimai-ruhi mahiyette bir müessese olduğunu görmüştük. Lisan işaretlerinin, yâni sözlerin dimağlarda ses ile mananın birleşmesinden husule geldiğini de anlamıştık. Sesi manadan, manayı sesten ayıracak olursak lisanî hadise kalmaz.

Düşünce - kelimesiz - **kahotik** bir bulut halindedir. Lâfızlar da - manasız - ayniyle şekilsiz bir ses cevherinden ibaret kalır.

Düşünceyi muayyen fikirlere ayıran kelimelerdir. Kelimelerin haricinde ve onlardan evel hudutlanmış, çerçivelenmiş fikirler yoktur. Fikir zihinde kelimenin çerçivesiyle muayyen olur. Lisani hadisenin bu iki yüzü arasında en sıkı münasebet vardır. Bu sıkı münasebet sarsıldığı gibi elde manası müphem bir lâfız ve zihinde yine müphem bir düşunce kalır.

Filosoflar ve lisaniyatçılar ittifak ile kabul ediliyor ki işaretlerin yardımı olmasaydı iki fikri biribirinden vazıh ve daimî olarak tefrik etmeğe muktedir olmazdık.

* * *

Sözlerin mahiyetini bir kere daha anladıktan sonra bir müddet durarak kıymetini de düşünelim.

Bir sözün kıymeti düşünüldüğü zaman en evel hatıra gelen şey temsil ettiği fikir gelir. O halde sözün kıymeti manasından başka bir şey olmamak icap eder. Fakat sözde ses unsuru ile düşünce unsuru biribirinden ayrılmaz. Ses ve mâna işareti terkip eden unsurlardır. Bu iki unsur biribirinin daimî arkadaşıdır, söz **vahidi** bunlardan vücuda gelir. Mâna sözün kıymeti gibi görünür, fakat kıymetin mahiyeti büsbütün başkadır.

Üstünde beş lira yazılı bir kâğıt para düşünelim. Bu beş lira nedir?- O paranın kıymeti! Birden hatıra gelen cevap hudur. Hakikatta beş lira o paranın isminden ibarettir. Kıymeti ancak başka bir şeyle, meselâ şekerle mübadele edildiği ve başka paralarla, meselâ bir liralıklar, yirmi beş kuruşluklar, dolar ve ya sterlinglerle mukayese edildiği zaman anlaşılır. Beş lirayı verip on okka şeker alabildiğimizi, bir sterlingi ise on liraya deyiştirebildiğimizi tahkik edersek elimizdeki beşliralık paranın (kâğıt olsun, madeni olsun) kıymetini anlamış oluruz.

Sözlerin de kıymetleri tıpkı buna benzer bir yol ile taayyün eder. Sözler, paralar gibi, tedavüle çıkıyorlar. Ve her birinin kıymeti ancak onunla karşılaştırılacak, temsil ettikleri mefhumlar mukayese edilecek başka sözler arasında taayyün eder.

Deve, at, eşek, katır, öküz, koyun, köpek, kedi, fare... vs. isimleri zihinde birer hayvan mefhumu ile birleşmiş olarak mevcuttur. Bunlardan her birinin kıymeti biyerleriyle karşılaştırılmasından meydana, çıkar.

Bu hayvanların hepsini bilen bir ferde bilmediği diğer bir hayvan ismi daha - meselâ lâma ismini - söylersek bu yeni kelimenin kıymeti o ferdin zihninde derhal tayyün etmez. Lâmanın dört ayaklı olduğunu anlatırsak kıymetin bir kısmını vermiş oluruz. O takdirde o ferdin zihninde **lama** isminin kıymeti **dört ayaklı hayvan** mefhumudur. O fert **lama** ismini ancak bu mefhum ile mübadele edebilir. Ona **geviş getirdiğini** de söylersek kıymetin bir kısmını daha vermiş oluruz. O fert artık lâmayı zihninde deve, inek, koyun... ile birleştrir; at, eşek, katır, köpek, kedi, fare... den ayırır. Ona lâmaya binildiğini ve yük yükletildiğini de söylersek zihnindeki kıymeti bir az daha tamamlamış oluruz. O fert de bunun üzerine lâmayı zihninde inek, koyun gibi binilmeyen geviş getirir hayvanlardan ayırır, yalnız **deve ile birleşmiş** bırakır.

O fert devenin geviş getiren, arkasına binilen ve yük yukletilen bir hayvan olduğunu bilmemiş olsa **lâma**yı mukayese edecek zihni unsur bulamaz, ve bu sebepten bu kelimeyi noksan bir kıymet ile anlar.

Demek ki bir sözün kıymeti ancak onunla her hangi bir yakınlığı, benzeyişi, münasebeti olan diğer sözlerle karşılaştırılıp mukayese edilmek yoliyle zihinde taayyün eder.

Bir misal daha alalım: meselâ arı sözünün kıymeti, hayvanları kurt, kuş, davar, böcek gibi mahdut bir kaç sınıfa ayırabilen bir köylünün kafasında başka olur, hayvanların bin bir alâmet üzerine kurulmuş ilmî tasnifini bilen bir âlimin kafasında başka olur, köylü arıyı bal veren bir böcek suretinde anlayabilir ve bal vermeyen böceklerden bu suretle ayırır. Âlim onu himenopterler (çıplak kanatlılar) arasına alarak yüz binlerle böcekler arasında hakikî mevkiini tayin eder. Bu ismin iki zihinde ayni kıymeti haiz olmadığı meydandadır.

Şimdi siz o köylüye arının dört çıplak kanadı olduğunu ve böyle olan böceklere çıplak kanatlı denildiğini izah etseniz bile yine âlimin kafasındaki arının kıymeti o köylünün anladığı kıymet ile bir olmaz. Çünkü âlim çıplak kanatlıların bütün hayvanat tasnifi arasındaki mevkiini bilir, köylünün ise o tasnifin dayandığı bin bir farkdan haberi yoktur.

Lisanda biribirine yakın fikirleri ifade eden kelimelerin kıymeti mütekabil bir tahdit ile taayyün eder. Meselâ **Darılmak, Gücenmek, Kırılmak** fiilleri, ancak biribirleriyle karşılaşarak, kıymetlerini izhar ederler. Annesinden bir çok defa «şunu yap sonra sana darılırım» sözünü işitmiş olan bir çocuk—gücenmeyi ve kırılmayı henüz anlamamış ise— darılmayı da tam kıymetiyle anlamış değildir. Onun zihninde darılmanın mefhumuna gücenmenin ve kırılmanın da mefhumu karışır. Gücenmenin ve kırılmanın derece derece darılmadan daha kuvvetli daha sürekli fakat daha az gösterişli infial hisleri olduğunu anladıktan sonradır ki, çocuğun da zihninde **darılma** tam kıymetiyle—diğer iki rakıbiyle yan yana—yerleşir.

Yeni fransızca ve ya diğer bir ecnebi lisan öyrenen bir adam, ilk aylar da bir çok kelimeyi geniş kıymetlerle kullanır. Meselâ **se fâcher** filini tabiî olarak hem **Darılmak,** hem **gücenmek,** hem de **kırılmak** kıymetleriyle sarf etmekten başka bir ifade yolu bulamaz. Öyle bir nataman ifade sisteminde bir sıfat, meselâ **bon** eyi sıfatı, nefiş hoş, güzel, ferah, rahat, lezzetli ve emsali sıfatların kıymetleriyle sarf olunacaktır.

* * *

Nisbeten az kelime bilen köylünün lehcesindeki sözlerin kıymeti bir edibin ve ya âlimin lehcesindeki kelimelerin kıymetinden başka olur. Henüz lehcesi tamamlanmamış çocuğun lisanında da kelimelerin kıymetleri başkadır. Yalnız **"havuz"** un ne olduğunu bilen bir çocuk denizin kenarına ilk geldiği zaman ona da **"havuz"** ismini verir, ve ayırmak için **Kocaman bir havuz** der. Zihinde havuz, göl, birikindi, dere, koy, körfez, deniz... vs. kelimeleri bulunmalı ki **her** biri hakikî **kıymetiyle** takarrur etsin.

Bunun gibi, **sığır** nın muhtelif nevilerini,eyi bilen bir çoban çocuğunun zihninde **inek** ve **öküz** kelimelerinin kıymeti bir şehirlinin bildiği **inek** ve **öküz** kelimelerinin kıymetinden başka olur. **Düve** nin ve **Tosun** un ne olduğunu bilmeyen şehirlinin zihninde bunların da mânası inek ve öküz mefhumlarına karışarak kıymetleri farklı olur.

Bu izahattan anlaşılıyor ki ayni lisan dahilinde kelimelerin kıymeti muhtelif yaşlara, muhtelif içtimaî gruplara, mesleklere, hattâ fertlere göre deyişir. Ferdin lehcesini teşkil eden kelimeler—hakkiyle bilinmek ve kullanılmak şartiyle—zihninde düşünce cevheri o kadar daha hususî ve daha muayyen fikirlere ayrılır; ifade sistemi o derece daha zengin ve daha vazıh olur.

Sözlerin kıymet farkı muhtelif lisanlar arasında çok hissolunur. Meselâ arapçanın **iycar** ve **istiycar** kelimelerine mukabil fransızcanın yalnız **louer** ve türkçenin **kiralamak** fili vardır. Almancada da arapçada olduğu gibi iycar ve istiycar ayrıdır. Bizim kiralamak bu lisanlardaki mukabil fiillerle ayni kıymette değildir. Biz iycar ve istiycarın kıymetini kendi filimize vermek için (birini kiralamak) (kendisi için kiralamak) suretinde birer tamamlayıcı söz ile kullanmalıyız.

Türkçede fiillerin binaları çok muhteliftir: yazmak, yazılmak, yazdırmak, yazdırılmak, yazıvermek, yazdırıvermek vs. gibi. Fransızcada bu bina farkları yazmak filinden ayrı yazılan bir takım tamamlayıcı ve yardımcı sözler ilâvesiyle temin olunabilir. Hattâ bazan bir Fransız için bir Türk filinin binasındaki hususiyeti hiç bir suretle tefrîk ve ifade edemez. Rus fiillerinin binaları ise Türk fiillerinin de binasından farklıdır.

Tesniyesi olan bir lisan ile bu kategoriden mahrum olan bir lisanda "cemi" kategorisinin kıymeti ayrı ayrı olur. **(Yedani we riclani)** diyen **Arapla** (Ellerim ve ayaklarım) diyen Türk ayni mânayı kastederler, fakat Arap (iki elim ve iki ayağım) kıymetinde bir söz söylemiş olur.

Lisandan lisana mukayeseler yapılacak olursa gramer kategorilerinin hemen hiç birinde kıymetçe tetabuk yoktur. Türkçenin zamanları fransızcanın ve ya klasik arapçanın zamanlarına hiç uymaz.—Sifat ve isim tertipleri de, sarih ve gayri sarih mef'uller de—mutabık gelmez.

Bundan şu anlaşılır:

Zihinlerde muayyen çerçivelere malik fikirler yoktur. Öyle olsaydı lisan o fikirleri isimler tevziinden ibaret kalırdı, ve bütün fertler, gruplar, milletler arasında zihniyet birliği, ve lisanlarda tam bir tekabül ve tetabuk bulunurdu.

Lisan tekmil bir işaretler sistemidir. Bu sistem dahilinde işaretler umumî işlemeden ve umumî ve hususî münasebattan doğan bir takım kıymetler kazanırlar, ve ya kazanılmış kıymetlerini kaybederler.

Lisan mihanizmasının bir kıymet bahsına ehemiyet vermeyenler lisan işlerinde çok yanlış yollara saparlar.

**AHMET CEVAT**

### KÖMÜR İŞİ

CENEVRE, 30. A. A. — Beynelmilel kömür sanayii hakkında tetkikat yapmak üzre cemiyeti akvam iktisat encümeni tarafından intihap edilmiş olan heyet, müstahsil ve müstehlik memleketlerin patron ve amelesinin matalibatına vakıf olan muhtelit mütehassıslar grupu ile istişarelerine başlamıştır.

# HARİÇTEN ALDIĞIMIZ HABERLER

## *Fransada*

# Haber yok!

## Gostes'in tayyaresi nerelerde?

PARİS, 30 .A. A. — Tayyareci Costes den hiç bir haber yoktur. Hava işleri nazırı, bu hususta malûmat elde edebilmek için Rus telsiz istasyonları ile temasa girmesi için Eyfel kulesi telsiz mevkiine emir vermiştir.

PARİS, 1. A. A. — Tayyareci Costes ın Novosibirsk üzerinden üçmuş olduğuna dair olarak Moskovadan gelen 30 Eylûl tarihli telgraf hakkın da farziyatta bulunan Paris gazeteleri, ya bu telgrafın geçikmiş ve yahut Costes in Novosibirsk den evel karaya inerek müteakiben şarka hareket etmiş olduğu mütaleasını serdetmektedir.

**MALİ VAZİYET..**

PARİS, 30. A. A. — Fira edilmiş emlâk komitesi, saat 15 - 30 da tamirat encümeninde toplanmıştır. Bulgar heyeti murahhasası, Bulgaristanın iktisadî ve malî vaziyeti hakkında teşrihatta bulunmuştur.

### *ANCAK BİR ŞARTLA*

PARİS, 30. A. A. — Mense umumî meclisinde bir nutuk söyliyen M. Maginot, Fransanın neden dolayı borçlar hakkındaki itilâfnameleri tasdik etmiş olduğuna dair izahat vermiş, Young plânının Fransaya temin etmekte olduğu faidelerden bahsetmiştir. Ren in tahliyesi meselesine nakli kelâm eden mumaileyh, üçüncü mıntakanın vaktinden evel tahliyesinin, Fransız askerlerinin çekilmesinden evel Almanyanın Young plânını kabul ve tatbik etmesine bağlı olduğunu hatırlatmış ve demiştir ki:

"Tayin edilmiş müddet zarfında Almanya bu şeraiti yerine getirecek olur ise tahliyeye hemen başlanılacak. Aksi taktirde işgal devam edecektir. Fransız kıtaatının Ren de bulundurulması La Haye mukarreratının icrası hususunda Fransa için bir teminat teşkil etmektedir.

**M. POINCARE**

BAR-LE-DUC, 30. A. A. — Mense umumî meclisi M. Poincare yi tekrar riyasete ve M. Maginot yi de İkinci reisliğe intihap etmiştir.

**HALKA AÇILDI**

PARİS, 1. A. A. — Marsilya-Bordo - Toloz - Buenos Ayres - Valparezo hava ve deniz hattı halkın istifadesine bu gün açılmıştır.

**KONGRE AÇILDI**

LİYON, 1. A. A. — Senelik hububat kongresi açılmıştır. Piyasa fiyatları bu gün tesbit edilecektir.

**İKİNCİ KONFERANS**

MARSİLYA, 1. A. A. — Fas valii umumisi M. Saint akdeniz ticaret odalarının ikinci konferansına riyaset etmiştir.

## *Filistinde*

# Mukabil protesto

KÜDÜS, 30. A. A. — Son kargaşalıklar esnasında din kardeşleri hakkında yapılan cezalara karşı protesto etmek üzre Hayfa,Yafa veKudüste aktetmiş oldukları mitinglerdeAraplar protesto alameti olmak üzre Çarşamba günü bütün Filistindeki müesseseleri kapatmağa ve hertürlü mesaiyi tatil etmeğe karar vermişlerdir.

# Bol fakat pahalı

OTTAVA, 1. A. A. — Canadian National ile Pacifik Railvays kumpanyaları reisleri un ve buğday ihracatının elan içinde bulunmakta olduğu çıkmaz ve antrepoların ağzına kadar hububat ile dolu olması meselesi hakkında müşterek bir beyanname neşretmişlerdir. Bu beyannameye nazaran garbî Kanada buğdayına mâlik olanlar, mahsullerinin nefaseti dolayısile şimdi verilen fiatlardan da yüksek fiat istemekte kendilerini haklı bulmakta ve mallarını muhafaza etmektedirler. Diğer taraftan İngiliz ve Avrupalı müşteriler, mühtaç oldukları mâlı Arjantinden ve müttehidei Amerikadan tedarik edebilecekleri ve Kanada mâlini yüksek fiatla almağa lüzûm olmadığı fikrinde bulunmaktadır. Bundan çıkan netice, garbî Kanada buğdayının ihracatı filen durmuş olmasıdır.

## *Japonyada*

# Gizli içtima

TOKYO, 30 A. A. — Yakında akdedilecek olan bahrî tahdidi teslihat konferansı hakkında görüşmek ve bu hususta müzakeratta bulunmak üzre bugün Japon bahriye zabitleri mühim bir içtima aktemişlerdir. Japon bahriyesinin en kadim siması olan amiral Togo, bu içtimada hazır bulunuyordu .Müzakerat, gizli tutulmuştur.

**MUTABIK KALACAKLAR MI?**

LONDRA, 1. A. A. — Malûmattar mahafilde M. Henderson ile M. Dovgalevski nin İngiliz - Sovyet münasebatının yeniden tesisi hususunda bu gün mutabık kalacakları beyan edilmektedir.

Avrupa mektubu

# *allah saklasın*

## Büyük şehirlerin iç yüzlerinden sahneler

### *Gazetelerdeki izdivaç ilânları ile bedava muallimlik taleplerinin manası nedir*

BERLİN, 20-9-929 (Milliyet) — Her büyük şehrin kendine mahsus hususiyetleri vardır.

Umumî hayatı çok açık olan Berlin şehrininde bizlere garip gelen bazı noktaları mevcuttur.

Berlinin en ciddi gazetelerinde hemen her gün sahifalar dolusu evlenme ilânları arasında insanı tuzağa düşüren bazı haberler de vardır.

Dört milyondan fazla nüfusu olan Berlinde, erkek ve kadının birbirile tanışmasına yardım eden fırsatlar çok olduğu halde, gazeteler de buna vasıta olmaktadır. Pazar sabahı çıkan gazetelerin bir çoğunda şu kadar bin lira cihaz vererek şu evsafta erkek istiyen kadın ilânları olduğu gibi, bu kadar cihaz getirecek ve şu eşkal ve meziyette kadın arıyan erkek ilânları da vardır.

Berlin Pariste ve diğer büyük Avrupa şehirlerinde garip insanları bir birine kavuşturan bürolar da mevcuttur. Bunların bir çoğu şantaj olmakla beraber ciddî çalışanları da bulunur.

Bugibi ilânlara kapılanların çok defa tepeden tırnağa soyulduğu da vakidir.

Bilhassa ecnebileri soymak için tertip edilen tuzaklar vardır. Meselâ Berline yeni gelmiş olan bir ecnebinin en büyük derdi lisandır.

Lisanı öğrenmek üzre her tarafa baş vuran bir ecnebinin gazetede göreceği muallim ilânları her halde onu o muallimin evine kadar götürür. Bir gün bir artistin fransızça veya İngilizce mukabili Almanca öğreteceğini okursunuz.

Parasız muallim bulur da ondan istifadeye kim koşmaz. Çok defa namuslu ailelerin oturdukları apartımanların bir dairesinde bulunan muallim hanımın evde olmadığını söylerler.

Muallim yarım saat sonra geleceği için içeriye kabul edilirsiniz. Sizi adam akıllı iskandil ettikten sonra orada erotik hadiselerin cereyan ettiğini münasip bir lisanla anlatırlar. Ve kafese düşürdüklerini adam akıllı soyarlar.

Berlinde umumhane olmadığı için bu ve buna benzer masör ilânları hep tuzak ilânlarıdır.

Berlinin telefonlu kahvelerile Viyenanın postalı kahveleri arasında ufak bir fark vardır.

Her masada bulunan telefon bir çok muhaverelere sebep olursa da, insan bir şeyi yazı ile daha başka şekilde ifade ettiği için,bu muhavereler adabın çok daha haricindedir.

Bu kahveleri pek âdî insanlarla bir yenilik görmek isteyen ecnebiler ziyaret eder, ve bir giden bir daha gitmez. Mamafi her gün müşteri ile doludur.

Parisin Montparnas ve Montmartre batakhaneleri bundan farklı değildir. Buralarda yalnız şekil değişir. Ahır şeklinde olanları görüldüğü gibi ölü iskelet ve kafalarile tezyin edilmiş, korkunç olanları da vardır. Bu gibi yerleri görmeğe gideceklerin pek temkinli bulunmaları lâzımdır.

## *Yunanistanda*

# Bahrî tefevvuk

## Yunanlılar bahrî tefevvuk peşinde

ATİNA, 30. — Hariciye nazırı ve başvekil M. Mihalakopulos bahriye nazırı M. Boçaris ve mâliye nazırı Moris ile mülâkat etmiştir. Nazırlar bahrî proğram meselesi ile meşgul olmuşlardır.

Bu müzakerede Salamis zırhlısının tamir ve ikmali büyük masrafı mucip olacağından küçük gemiler inşası suretile Yunanistanın bahrî tefevvukunun temini tekarrür etmiştir.

Bu haber bahriye zabitleri arasında bir parça asabiyet tevlit etmiştir. Zabitan Venizeloşa verilmek üzre bir muhtıra hazırlayorlar.

Bu muhtırada Salamisin ikmali lüzumunda israr edilmekte ve tefevvukun hiç olmazsa Yavuza muadil bir gemi ile temin edilebileceği beyan olunmaktadır.

## *İtalyada*

# Yeni teşkilât

ROMA. 1 A.A. — Büyük faşist meclisi, dün akşam toplanmıştır. M. Musolini büyük meclis ile fırka teşkilâtında yapılacak tadilât ve islâhatın esasları hakkında izahat vermiştir.

**HAPİSANEDEN KAÇANLAR**

ROMA, 1. A. A. — Gazeteler Papallo hapishanesinde bir çok mahpusların gardiyanı tepeledikten ve ağzını tıkadıktan sonra kaçmış olduklarını yazmaktadır.

## Almanyada

# Son söz!

## Arayı umumiyeye müracaat teklifi reddedildi

BERLİN, 30. A. A. — Reichstag meclisinin halk fırkasına mensup grupu M. Stresemann ın riyaseti altında toplanmış, ve Hugemberg tarafmdan serdedilen arayi umumiyeye müracaat teklifi âleyhinde karar vermiştir.

**İŞSİZLİĞE KARŞI**

BERLİN, 30. A. A. — Reichstağ meclisi, işsizliğe karşı sigorta meselesi hakkında hükûmet koalisyonuna dahil bütün fırkalar tarafından kabul edilebilecek bir uzlaşma zemini bulmak için saat 15 te toplanmıştır.

**İNGİLİZLERİN TAHLİYESİ**

SARREBRUCK, 30. A. A. — Demiryollarının muhafaza ve himayesine memur İngiliz kıtaatı, kat'î surette mufarakat etmiştir. Fransız ve Belçika kıtaatı, İngiliz kıtaatını istasyonda selâmlamışlardır.

**MÜZAKERE BAŞLADI**

BERLİN, 1. A. A. — Forverts gazetesine nazaran Berlindeki papa vekili ile Sovyet sefiri siyasî münasebata yeniden başlanılması için mükâlemeye girişmişlerdir.

## *Amerikada*

# Batan gemiler..

NOUVELLE - ORLEANS, 30.A.A. Bir tahlisiye gemisi, bu sabah mahvolmak üzre bulunan Scandia namındaki Danimarka gemisi mürettebatından kayalara iltica etmiş olan 23 kişiyi kurtarmağa muvaffak olmuştur. Dün de Saukee, namındaki Amerikan sahil muhafızı tarafından beş kişi kurtarılmıştı. Bu suretle batmak üzre bulunan geminin bütün mürettebatı kurtarılmıştır.

**KIŞ SAATI BAŞLADI**

WASHİNGTON, 30. A. A. —Dün gece yarısı, Amerikada yaz saati usülü bitmiş ve tabii saat başlamıştır.

# Gümrük tarifesi

*[ Birinci sahifeden mabat ]*

hakkındaki maddenin süreti tatbiki hususunda bir ihtilâf çıkmışsada süratle izale edilerek müşkülâtın önüne geçilmiştir. Evelki akşama kadar gümrükteki eşyalarını çıkarmak için beyaname verenlerin işleri dün eski tarife üzerinden bitirilmiştir.

Tarifede tasrih edilmiyen eşyadan raiç kıymetlerinin yüzde kırkı nispetinde resim alınmaktadır.

İngiltere, İtalya, Japonya, Amerika, Romanya, Rusya, Mısır, Danimarka Fransa, İspanya, İran, Norveç le bu devletre ait müstemlekeler muvaredatı muvakkat itilâfnameler ahkâmına tabi tutulmaktadır.

Bunlardan başka Bulgaristan, Estonya, Almanya, Belçika, İsveç, İşviçre, Macaristan ve Hollanda ile münakit ticaret muahedeleri mer'î bulunmaktadır.

Bu muahede ve itilâfnameler mucibince yeni gümrük tarifesi haricinde muamele gören maddeler meyanında kumaşlar, mevadî gidaiye, kolza yağı, gübreler, lâstik, boya, matbaa kâğıdı, kurşun kalemi, lamba, şişesi fırça,diri hayvanat ve deriler de cuzlamıştır. Araşit yağı ve müştavardır. Bunlar, eskisine nispetle umel elbise ithali mennedilmiştir.

Bilhassa lüks eşya ve memleketimizde imâli mümkün mevat resimleri arttırılmıştir. Mamafi itilâfnamelerden istifade etmiyen devletler muvaredatı ehemmiyetli olmadığı için yeni vaziyet piyasaya tesir etmemiştir. Buna rağmen ekseri tacirler, malların fiatlerine dün tarife bahanesile yüzde yirmi kadar zammetmişlerdir. Eski tarifede esas olan beş, sekiz, oniki ve onbeş misli resimler kalkmış olup her madde için ayrı ve muayyen resimler tespit edilmiştir. Piyasadaki gayritabiiliğin çok devam etmiyerek vaziyete rekabetin hâkim olacağı ve ihtikâr yapanlar hakkında takibat yapılacağı beyan edilmektedir. Yeni tarife gaz ve benzin için tespit edilen resimlerin tatbikine dün başlanmış ve bunlardan inhisar resmi kalkmıştır. Bazı devletlerle aktedilen ticaret muahedeleri hitamına kadar şeker inhisar resmi ipka edilmiştir.

Bazı halı tacirleri halı resminin artması dolayisile bu hususta teşebbüsatta bulunmak için Ankaraya bir heyet göndermeğe karar vermişlerdir.

Rüsumata göre, vazıyet tamamen tabiî bir surette olup mucibi şikâyet bir tahavvül yoktur.

Tacirlerin mühim bir kısmı aylardan beri bir takım asılsız şayialar tesirile yaptıkları ithâlatın ne kadar zararlı ve lüzumsuz olduğunu dün anlamışlardır.

Gaz ve benzin inhisar resminin kaldırılması ve üzerine fiatlerde tenzilât olacağı anlaşılmıştır. 100 kilo gazın resmi 60 kuruşa indirilmiştir.

# Son Haberler

## *Amerikalılarla ticaret muahedesi dün imza edildi*

ANKARA, 1. (Telefonla) — Amerikalılarla ticaret muahedesi bugün hariciye vekâletinde imza edilmiştir.

Ruya ile ticaret muahedesi müzakeratına devam edilmektedir. Müzakerat yakında bitecektir.

Başmurahhasımız Zekai bey tarafından Amerika murahhasları şerefine bir öğle ziyafeti verilmiş ve ziyafette iki taraf murahhasları ile Amerika hariciye nazareti şark işleri müdür muavini hazır bulunmuşlardır.

## *Şarktan garba nakledilecek hakimler*

ANKARA, 1. (Telefonla) — Adliye vekili Mahmut Esat Beyin Ankaraya avdetinden sonra şarkta müddetini ikmal eden hakimlerin garba nakilleri ile halledilecektir.

## *Istanbul maarif emini kim oluyor?*

ANKARA, 1. (Telefonla) — İzmir maarif emini Fuat Beyin İstanbul maarif eminliğine tayin edileceği kuvvetle söylenmektedir.

## *Fişekli bataryalarla tahrik edilen tayyare*

LONDRA, 1. A. A. — Daily Mail in Berlin muhabiri bildiriyor: Kanatların arkasında yerleştirilmiş fişenkli bataryalar ile tahrik olunan motörsüz bir tayyarenin inşası ile bir kaç aydan beri meşgul olan bir Alman mühendisinin bu alet ile dün Frankfort civarında yaptığı ilk tecrübeler müvaffakiyetle neticelenmiştir. Tayyare birbirini takip eden infilâkların gürültüsü arasında ve bu iştialerden hasıl olan kesif duman içinde altı millik bir mesafeyi katetmiştir. Alet yere indiği zaman pilot adeta sağır bir halde gelmiş ve kalan fişenkler de harareten erimiş bulunuyordu.

**ISTANBUL İSKÂN TESKİLÂTINA 5 MASA İLÂVESİ**

ANKARA, 1 — İskân işleri son zamanlarda pek muntazam bir şekil almıştır. Şimdiye kadar altı binden fazla dosyanın muamelesi ikmal edilmiştir.

Istanbul iskân işleri için de bazı esaslar tespit edilmek üzeredir. İskân umumî müdür vekili Ali Servet beyle müfettiş Müfit bey bu mesele üzerinde çalışmaktadırlar. Istanbul iskân teşkilâtına daha 5 masa ilâve edilecektir.

**HİLALİAHMERİN YARDIMI**

ANKARA, 1 (Telefonla) — Refahiye zelzelesinde mütezarrır olanlara tevzi edilmek üzre Hilâliahmer tarafından (300) lira ve (50) çadır gönderilmiştir.

**ORTA ANADOLUDA**

ANKARA, 1 (Telefonla) — Orta Anadoluda kışlık zerriyat başlamıştır.

**TRABZONDA YAĞMUR ERZURUMDA KAR**

Trabzonda, bir buçuk aydan beri devam eden sıcak havalar geçen hafta birden bire değişti.

İki gün kadar fasılasız yağan yağmur havayı soğuttu. Yeleksiz, ince elbise ile gezenler kalın paltolarını giymeğe mecbur oldular.

Yağmurun şiddetinden bazı dereler taşmış, ufak tefek hasarat vuku bulmuştur. Yağmur yaz mahsulünü de kısmen bozmuştur.

İçerilerde, bilhassa Erzurum havalisinde soğuk daha şiddetlidir. Kop dağına kar yağıyor. Karın irtifaı santimetroyu bulmuştur. Havaların değişmesi üzerine şehirde nezle ve sair mevsim hastalıkları baş göstermiştir.

# Gazi'nin yeni eseri: Yâlova..

*[ Birinci sahifeden mabad ]*

ler hakkında en doğru malûmatı Sadullah B. in verebileceğini düşünerek kendisini ziyaret ettik.

### *SADULLAH B. NE DİYOR?*

Sadullah B., dairesinde mühendislere, Yalova'daki inşaatın ve binaların plânlarını çizdirmekle meşgul bulunmasına rağmen şu beyanatta bulunmuştur:

"— Bildiğiniz gibi, Yalova'daki imar faaliyetine epi müddettenberi devam ediliyor. Evvelce, inşaata kısmen başlanılmış, ve en evel tamiri icap eden binalar ihya edilmişti. Şimdi ise tamir ve inşa faaliyeti umumî br şekil almıştır. İnşaat havaların müsaadesi nisbetinde faaliyetle devam etmektedir. Mühim bir kısmı bitmiştir denilebilir. Mevcut mebaninin tamiri ile muvakkat "kaplıcalar" projesi ikmal olunacaktır. Bunun da bir haftaya kadar biteceğini zannediyorum.

Hamamlar civarındaki ve binalar arasındaki yollar temizlettirilmiş, düzeltilmiş ve gayri muntazam arazi tesviye edilerek münasip yerlerde, içerisinde havuzları, fıskıyeleri ile, muntazam parklar, bahçeler ihdas edilmiştir.

Her halde gelecek sene banyo mevsimine kadar "Yalova" kaplıcaları, en iyi şerait altında çalışmağa başlıyacaktır.

Kaplıca ve otellerin idaresini Seyrisefain deruhte etmiş ve orada bir "Kaplıcalar müdiriyeti" ihdas edilmiştir. Gelecek sene kaplıcalar mevsiminde, bu müdiriyet teşkilâtı, icap eden hidematı ifa edebilecek veçhile tertip ve tevsi olunacaktır.

### *KAPLICALAIN TAMİRİ*

Kaplıcalar sahasından maada "Yalova" sahilinde de mevcut plajlar tanzim ve lâzım gelen binalar inşa edilerek, gelecek sene yaz mevsimin de halkın buralardan da istifadesi temin edilecektir.

Yalova kasabası da bu şekilde bırakılmıyacak ve kaplıcalar mıntakasının mebdeini teşkil etmesi itibarile, büyük itina ile imar ve tanzim olunacaktır.

### *ASFALT ŞOSE*

Kaplıcalarla, Yalova arasında "asfalt" olarak yeni bir şose yapıalcaktır. Yeni güzergâh üzerinde tetkikat yapılmaktadır.

Bu yeni güzergâhta 12 kilometrelik yol üç kilometre kısalacaktır.

Yalova ile kaplıcalar arasında otomobil ve otobüs işletmek üzre müracaatlar vakı olmuştur. Halkın menfaatını gözeterek en elverişli gördüğümüz müracaatı kabul edeceğiz. Bu cihet te temin edildikten sonra plaj ve kaplıcaları, ormanları, bedii manzaralarile "Yalova" mıntakası Istanbulun en güzel, en ucuz bir tenezzüh mahalli olacaktır. Bu mıntakanın imarı için daha büyük bir proje hazırlanmaktadır. Bu projenin tatbikatına gelecek seneden itibaren başlanacaktır.

### *MÜKEMMEL KONFUR*

Yeni projenin hututu esasiyesi tamamen tespit olunmakla beraber muhtelif mahallerde müteaddit gazino ve eğlence mahalleri, beheri yarım milyon liraya mal olacak büyük modern, her türlü koforu havi otel-ler inşası, ve tepelere çıkmak için "finikürler" ve saire gibi vesaitin yapılması muhtemeldir.

### *MÜKEMMEL KONFOR*

Programımızın esası: Mükemmel bir konfur, mükemmel bir gıda, sıhhî ve sıhhî banyo ve muhtelif eğlence mahalleri.

Bu düsturu ifade edecek her şey yapılacaktır. Her halde büyük projenin tatbikinden sonra "Yalova mıntakası" ,bedii manzaralarile beraber her hangi bir Avrupa su şehrinden hiç bir zaman aşağı kalmıyacak, belkide bir çok noktalarda bunlara fık bulunacaktır. Bu mıntakanın en büyük meziyeti, kaplıca, plâj, orman gibi muhtelif şeyleri sinesinde toplamış olmasıdır. Bundan başka İzmirin itidali de müddeti istifadeyi temin edeceğinden Avrupa plajlarının bir kısmı mühimmine tefevvuk edecektir. Elektrik, su tesisatı, mektebi gibi bütün inşaat Seyrisefain mühendis ve işçileri tarafından yapılmaktadır."

Sadullah B. bir iki güne kadar tekrar Yalovaya gidecektir.

# M. Jakar

## Sabık istatistik müdürü şehrimizde

İstatistik müdüriyeti umumiyesinden ayrılan M. Jakar dün Ankaradan şehrimize gelmiştir. Belçika Dahiliye nezareti müsteşarlığına tayin edilen M. Jakar dün kendisile görüşen bir muharririmize demiştir ki:

— Türkiye de bulunduğum müddet zarfında gerek makamatı resmiye ve gerek matbuat tarafından gösterilen hüsnü teveccühten son derece müteşekkirim.

M. Jakar, istatistik müdüriyeti umumiyesindeki faaliyetten bahsetmiş ve hükûmetimizin yeni bir müfettahassıs için beynelmilel istatistik enstitüsüne müracaat ettiğini söylemiştir .

M. Jakar Cuma günü Belçikaya gidecektir .

# Tıp talebemiz

## Dün yirmi kişilik bir kafile İtalya'ya tetkikata gitti

Tıbbiye mektebinin son sınıf talebelerinden mürekkep yirmi kişilik bir grup İtalyan darülfünunlarında tetkikatta bulunmak üzre dün İtalyaya hareket etmişlerdir. Kafileye doktor Fahrettin Kerim bey riyaset etmektedir. Talebelerimiz evvelâ Napoli darülfünununu gezeceklerdir. Ondan sonra program mucibince Roma, Floransa, Milano, Venedik darülfünunlarını ziyaret edeceklerdir.

Tedkik seyahatının bir ay müddet edeceği tahmin olunmaktadır.

## Ekonomi

# Ziraî tahmin

Tahminleri bilmediğimizden daimî bir tereddüt içindeyiz. Şu aralık, mebzul mıkdarda buğday geliyordu, günde 120 vagona kadar geliş olduğu gün oldu. Son gelen buğday 10 vagon.

Bol günde aşağı fiat, dar günde yüksek fiat birbirini öyle takip ediyorki, gıda maddesinde böyle temevvüçler zararlıdır.

Ziraî tahminimiz olmadığı için, geliş düştükten sonra, her keste acaba yarın arkası kesilecek mi diye korku var. Korku derhal fiatı fırlatıyor. Tahmin olsaydı, denirdi ki, yok, bugün 10 vagon ama arkası daha şu kadar bin vagondur....

Aşar zamanında iyi kötü bir tahmin vardı. Bu gün o da yok!

N.

* * *

## GÜNÜN İKTISADÎ HABERLERİ

### Müskirat inhisarı İzmirden 65000 çuval üzüm ve 1 milyon kilo incir alacak

Müşkirat İnhisarı umumî müdiri Zekâî B. İzmirde İnhisar İdaresi namına yapılmakta olan üzüm mübayaatının ne şekilde devam edecegi ve incirlerin de mübayaa edilip edilmiyeceği hakkında şu beyanatta bulunmuştur:

— Şimdiye kadar İnhisar İdaresi namına yapılan mübayaat esnasında on bir bin çuvaldan fazla üzüm alınmıştır. Mübayaata devam edilecektir. Geçen sene bütün mevsim esnasında on bin çuval mübayaa edildiği nazarı dikkate alınırsa bu seneki mübayaatımızın çok olacağı tezahür eder.

Mübayaattan sarfi nazar etmiyeceğiz, müteahhitler ve memurlarımız vasıtasile mübayaata devam edeceğiz. Mevsim iptidasında bulunmaktayız, onun için müstahsil elindeki üzümü satmak için acele etmemelidir. Bu aceleden zarar hasıl olabilir.

Bu sene Müşkirat İnhisar idaresi gerek müteahhitleri vasıtasile ve gerek kendi teşkilâtı ile 60-65 bin çuval üzüm satın alacaktır.

Üzüm fiatleri yüz para kadar bir terffü göstermiştir. Fialerin düşmeyeceği kuvvetle ümit edilmektedir. Ahçılar hararetlidir.

Aydın havalisinde tetkikat yaptığımız esnada İncirleri de gördük. Yağmur yemiş İncirler maalesef çok tur. Müskirat imali için bize külliyetli miktarda incir lâzımdır. Müteahhitlerimiz vasıtasile geçen sene 600 bin kilo incir almak teşebbüsünde bulunmuştuk. Fakat bize teahhütte bulunanlar bu miktarı dolduramadılar. Ancak 200 bin kilo incir alabildiler. Geçen seneki ihtiyaçtan 400 bin kilo incir almaları lâzım gelmektedir.

Bu sene de alacağımız 600 bin kilo incir bu hesaba konursa bir milyon kilo incir almamız lâzım geldiği anlaşılır. Yapacağımız külliyetli incir mübayaatı da incir müstahsilinin vaziyetini kurtaracaktır.

Bu hallere nazaran incir müstahsilleri için tehlikeli bir vaziyet yoktur.

İzmirde inşa ettirilecek olan ispirto fabrikasını bu sene inşa ettiremiyeceğiz. İnşaat mevsimi geçmiştir, önümüzdeki nisanda inşaata başlanacağını kuvvetle tahmin etmekteyiz.

#### KAMBİYO BORSASINDA

Dün Borsada İngiliz lirası 1004 kuruş 20 paradan açılmış ve 1007 kuruş 20 parada kapanmıştır. Altın 879,5, Düyünümuvahhade 196,50 dir.

İktikrazı dahili üzerine muamele olmamıştır. Dün Borsada tahvilâtın likidasyonu yapılmış ve neticede İstikrazı dahili 19,000 liralık kadar eksik olduğu anlaşılarak başa baş olmak suretile bu açık kapatılmıştır. Duyunu muvahhade reporu 14,30 liradır.

#### TİCARET ODASININ BİR MÜRACAATI

Ticaret odası, müessesatı sınaiyenin getirdikleri iptidaî mevadın gümrük resminden muaf oldukları İktısat vekâletince tasdik edilinceye kadar bunların gümrükte depozito parası bırakmak suretile mutazarrir olmamaları için dün hükûmete müracaat etmiştir.

Ticaret odası, bazan aylarca uzayan bu tastik muamelesi esnasında alâkadarlardan depozito akçesi yerine sadece hükûmetin tensip edeceği şekilde teminat alınmasını muvafık görmektedir. Fabrikalar ve diğer eşya teminat olarak gösterilebilecektir. Bu suretle hazinenin hukuku muhafaza edilecek ve tacirlerin gümrükte depozito bulundurmalarına lüzûm kalmıyacaktır.

* * *

### Kambio Borsası 1/10/929

| İSTİKRAZLAR | | | TAHVİLAT | | |
|---|---|---|---|---|---|
| İstikraz dahili | 95 | —,25 | Anadolu D. Y. 1. T. | | 37,50 |
| Düyunu muvahhide | 196 | 50 | Anadolu D. Y. 2. T. | | 17,50 |
| Ikramiyeli demir yolu | 6 | 50 | Anadolu D. Y. 3. T. | | 40 — |
| SENETLER | | | Tünel şirketi | | 4,80,00 |
| İş bankası | 11 | 95 | Elektirik şirketi | | 4 80,00 |
| Anadolu demir yolu | 22 | 60 | Rıhtım Şirketi. | 16 | 75 |
| I. Tramvay. Ş. | 71 | 50 | H. Paşa liman şirketi | | — |
| I. U. S. Şirketi | 22,00 | | ÇEKLER | | |
| I. Su Şirketi | 38 | 50 | Londra | 1007 00,00 | Newyork 0,48 18,75 |
| F. Tütün A. | 10 | 00 | Paris | 12 29,00 | Atina 37 12,00 |
| I. Değirmen Ş. | 34,50 | | Cenevre | 2 49,25 | Roma 03 24,50 |
| Ş. Değirmen Ş. | 5 | 90 | Bükreş | 24 75,00 | Amsterdam 01 19,75 |
| A. Çimento Ş. | 27 | 80 | Prüksel | 3 46,00 | Sofya 66 50,00 |
| I. Telefon Ş. | 28 | 50 | Prag | 16 22,50 | Berlin 2 02,75 |
| Ş. M. Ezza Ş. | 4 | 75 | Viyana | 3 41,75 | |
| Ş. Hayriye | 18 | 00 | | | |

**Büyük satış**

Antika koleksiyonerlerine fırsat. Birinci teşrinin dördüncü cumartesinden itibaren 11 inci cumaya kadar her gün sabah saat ondan 12 ye ve 13 ten 17 ye kadar Kadıköyünde Moda caddesinde Devriye sokağında 48 numerolu hanede bütün bir aileye ait nadide eşyalar yük tarafeynin zizasi ile ve pazarlık suretiyle satılacaktır.

Acem salon takımı, eski acem minyatürleri, Acem Kütahya, Çin ve Rodos çinileri, mozayik ve sedef işleme Arabesk bahü, kanape ve koltuklar, Japon ve Çin etajer, dolap ve birçok eşyalar, pelesenk ağacından oymalı gayet güzel salon takımı, iki kütüphana ve bir yazıhane ve bir aynadan mürekkep oymalı ve bronz işlemeli müzeyyen yazı odası takımı. Çin kanton divar, tabakları, bombe camlı ve marketiri işlemeli vitrinler, Çin ve Japon vazoları, Europir eşyalar, bron heykeller, Japon Acem ve Eski Türk işlemeler, Kütahya çinisinden yapılmış zarif şömineler, yaldızlı oymalı koltuklar, Demirhindi ağacından koltuklar tabolar, perdeler, saatlar yatak odası ve sair eşyayı beytiye.

Anadolu ve Acem halıları. peşinat % 25 teminat alınır.

Istanbul Mahkemei Asliye 6 ncı Hukuk daresinden: Nazire hanım tarafından Koca Mustafa paşada Muhiyye mahallesinde tulumba sokağında 26/No lı hanede mükim Aptullah Efendi aleyhine ikame eylediği boşanma davası hakkında tahkikat için tayin kılınan 26/9/929 tarihine müsadif pazartesi günü ilânen tebliğat icra edildiği halde gelmediği cihetle müddeialep hukuk usul muhakemeleri kanununun 398 inci maddesi mucibince gıyap kararı ittihaz edilerek davanın bir muameleye bakılmaksızın emri tahkikat 28 Teşrinisani 929 tarihine müsadif Perşembe günü saat 14 muallak bulunmakla tebligat makamına kaim olmak üzere ilân olunur.

ÜSKÜDARDAKİ ELEKTRİK ABONELERİNE İLÂN

İSTANBUL HAVAGAZI ve ELEKTRİK ve TEŞEBBÜSATI SINAİYE TÜRK ANONİM Şirketi (SATGAZEL) abonelerinin tesisatını tagdiye eden tevettürün (safha ile bitaraf tel arasında) 110 volttan 220 volta tahvili keyfiyetinin teşrinisvvelin 2 inci çarşamba ve 3 üncü perşembe günleri icra olunacağı mezkûr abonelere ihbar olunur.

Marüzzikir abonelerin bulundukları mahalledeki tesisatın kâffesinde ampuller ve muhtelif elektrik aletleri bir defaya mahsus olmak üzere meccanen tebdil edilecektir.

Yeni tevettür ile cereyan itasından itibaren eski eçhize, ampul ve saire artık istimal edilmeyecek ve badema kullanılacak her yeni elektrik malzemesi 220 voltluk olacaktır.

Gereyan inkıtaına mahal verilmemek için yukardaki ihtarata tamamen riayet olunması ve memurlarımıza vazifelerini ifa esnasında teshilat gösterilmesi muhterem ehaliden rica olunur.

Müdiriyet

# MİLLİYETİN ŞEHİR HABERLERİ

## Maarifte

### İlk mektepler

#### Dünden itibaren derslere başladı

Bütün ilk mektepler dünden itibaren açılmışlardır. Tetrisata ancak Cumartesi gününden itibaren başlanacaktır. Çünkü bir çok kitaplar henüz ikmal edilmiş değildir. Yeni gelen Maarif kadrosunda hiç bir esaslı tadilât yoktur. Maarif erkânından bir zat dün bir muharririmize demiştir ki:

— Mektepler bugünden (dünden) itibaren açılmıştır. Şehrin mektep ihtiyacı tatmin edilmiştir. Yeni açılacak bir kaç yeni mekteple her türlü endişelere mahal kalmamış olacaktır».

#### BİRİNCİ SINIF MAARİF MÜFETTİŞLİĞİ

Trabzon Maarif emini Tevfik B. birinci sınıf müfettişi umumiliğe tayin edilmiştir.

#### BİR FELSEFE MUALLİMİ TAHSİLE GÖNDERİLDİ

Ankara lisesi felsefe muallimi Ziyaeddin Fahri B. Istanbul darülfununu tarafından tahsil ve tetkikatta bulunmak üzre Fransaya gönderilmektedir. Ziyaeddin Fahri B. avdetinde bir konkuru müteakip Darülfununun felsefe şubesinde müderris muavini olarak çalışacaktır. Mumaileyh dün hareket etmiştir.

#### TÜRK LİSANİYAT KÜRSÜSÜ

Darülfünun da Türk lisaniyatı kürsüsü bir seneden beri münhaldi Türk lisaniyatı müderris muavinliği için Cafer oğlu Ahmet B. imtihan edilmiş ve muvaffak olmuştur. Ahmet B. Breslav darülfununda lisaniyat tahsil etmiş ve doktorasını da ikmal etmiştir.

#### DARÜLFÜNUNDA FİLOLOJİ ŞUBESİ

Darülfünun edebiyat fakültesinde yeni bir şube açılacaktır. Bu şube filoloji olacaktır. Filoloji şubesinde lâtince, rumca, arapça, acemce dersleri okutulacaktır.

Edebiyat fakültesinde bazı derslerin ilgası da düşünülüyor. Bu meyanda şerbi mütün dersinin ilga edileceği kuvvetle söylenmektedir. Bundan başka Arap edebiyatı tarihi dersi filoloji şubesinde okutulacaktır.

#### 40 KİLOLUK POSTA PAKETLERİ

Posta idaresinin Avrupadan 4 yeni posta vagonu celbettiği malûmdur.

Bu vagonlar Ankara ve Adana hattında posta nakliyatına başlamışlardır.

Paket postanesi şimdiye kadar Ankara ve Adana hattı üzerindeki posta muamelesi gören istasyonlara gönderilecek paketleri 20 kiloya kadar kabul etmekte idi.

Dünden itibaren Ankara, Adana ve güzergâhı için gönderilecek paketleri 40 kiloya kadar kabul etmiye başlamıştır.

#### ZİRAAT BAŞ MÜDÜRLÜKLERİNİN LÂĞVI

Barem kanununa tevfikan ziraat baş müdiriyetleri lâğvedilmiştir.

Bundan sonra bu müdiriyetler birinci sınıf, ikinci sınıf ve üçüncü sınıf müdiriyet unvanını alacaklardır. Ziraat baş müdiriyetleri ile muhaberede bulunan ziraat müdürleri, muhaberatını badema vekâletle yapacaklardır.

Istanbul ve Ankara gibi bazı vilâyetlerde hem başmüdür, hem de müdür vardı. Şimdi bunlardan yalnız birisi kalacak, diğeri başka bir vazifeye nakledilecektir.

#### MÜBADİLLERE AÇIK BONO VERİLMEYECEK

Bübadil muhacirlerden bir kısmı ellerindeki vesaika göre istihkakları derecesinde mal aldıktan maada mütebaki istihkakları için kendilerine verilen bono ile herhangi bir Vlâyette arazi ve emlâk alabilmekte idiler. Dahiliye vekâletinden gelen yeni bir emirde badema bu bonoların muhacirlerin müracaatlarında tayin edecekleri vilâyetler için verilmesi ve açık bono verilmemesi bildirilmiştir.

Muhacirlerin aldıkları bonoların elden devri ve bunların satılmaları caiz olduğu ve bu hususta memnuiyeti natık hiç bir şey mevcut olmadığı haber alınmıştır.

Üsküdar Hukuk hakimliğinden: Refika hanımın boğaz içinde küçük bebekte mütekait binbaşı Arif beyin köşkünde mukim Ahmet Lebip efendi aleyhine 27 Haziran 341 tarihinde vukubulan talakın nufusa tescili talebiyle ikame eylediği davadan dolayı müddeialeyh namına berayı tebliğ irsal kılınan arzuhal süreti mumaileyhin mahalli mezkûru üç sene mukaddem terkile halihazır ikametgâhı meçhul olduğundan bila tebliğ iade kılınması üzerine hukukusul muhakemeleri kanunun 141 ve 142 inci maddeleri mücibince 15 gün zarfında cevap vermek üzere mezkûr istida suretinin ilânentebliği tensip kılınmış olmasına binaen olbaptaki istida sureti mahkeme divanhanesine talik edilmiş olduğu gibi tebliğ makamına kaim olmak üzere keyfiyet gazetelerlede ilân olunur

## POLİSİ

### Acaca kim?

#### Bir yalakta bir ölü ötekinde can çekişen bir hasta bulundu

Dün Gülhane parkı karşısındaki çeşme yalakları içinde ölmüş bir adam bulunmuştur.

Bu adamın tabiî bir şekilde öldüğü anlaşılmıştır. Ölüsü bulunan adam gündüz küfecilik yapan geceleri de bu çeşme yalağında geçiren bir fakirdir. Birkaç gün evel bu yalağın içinde hastalanmış, hastalığı artmış ve bu sefalet kurbanı ölmüştür.

Polisler bu ölen adamı yalaktan çıkarırlarken çeşmenin diğer yalağın da da son demlerini yaşamakta olan diğer bir hasta fakir bulunmuş, hastaneye götürülmüştür.

#### OTOMOBİL ALTINDA

Tütün amelesinden Tahsin dün Ortaköyde şoför Şükrünün idaresindeki 408 numaralı otomobilin altında kalmış, ehemmiyetli surette yaralanmıştır. Şoför yakalanmıştır.

#### AZİLİ BİR TERZİ

Galatada Abacılarda terzi Arkiro ile seyyar manav Ali kavga etmişler, Arkiro makasla Aliyi arkasından yaralamıştır. Carih yakalanmıştır.

#### 300 LİRASINI AŞIRMIŞLAR

Küçük Kuyulu yağ tüccarı Hasan efendi dün yeni postane arkasından geçerken iki sabıkalı tarafından 300 lirası dolandırılmıştır.

#### BIÇAKLA BAŞINDAN YARALADI

Kasımpaşada vapur İskelesinde kayıkçı Süleyman ile Unkapanında kahveci Mahmut bir borç meselesinden kavga etmişler, Mahmut bıçakla Süleymanı başından ve kolundan yaralamıştır.

#### DAYAKTAN BAYILTMIŞ

Yeşilköy İstanbul caddesinde 48 numaralı evde oturan şoför Tevfik,metresi Marikayı gizlice evine alan madam Zoiçeyi sokak ortasında fena halde dövmüş, bayıltmıştır.

#### KARŞILIKLI DAYAK

Çemberli taşta kahveci Hüseyin, ortağı Aptullahın haberi olmadan kahvenin gramofonunu evine götürmüş, bu yüzden iki ortak kavga etmişler, birbirlerini güzelce dövmüşlerdir.

## Hariciyede son tayinler

ANKARA, 30 (Telefonla) — Hariciye vekâleti siyasî müşavirlik müdürlüğüne teşrifat umum müdür muavini Abdulehat, yerine mühtelif mübadele altıncı tali komisyonu Türk delegesi Basri, onun yerine Kahire elciliği baş kâtibi Zekki Hakkı, Kahire elciliği baş kâtipliğine siyasî müşavirlik müdürü Mahmut Sait, siyasî müşavirlik kalemi ikinci kâtipliğine Londra üçüncü kâtibi Orhan Tahsin, yerine de Bern elciliği Fahri ateşesi Şemseddin Beyler tayin edilmişlerdir.

Hariciye vekâleti birinci daire ikinci şube baş kâtipliğine Bükreş sefareti ikinci kâtibi Münir, yerine baş kâtip payesile ve mallinde konsolosluk işlerini tedvir eylemek üzre siyasî müşavirlik kalemi baş kâtibi Hasan Hakkı, Gümülcüne konsolosluğuna zat işleri sicil mümeyyizi Ahmet Muhtar, yerine Gümülcüne konsolosu Fuat Beyler tayin edilmişlerdir. Vaşington Büyük elciliği kâtibi Bülcat Bey mahallinde konsolosluk umurunu tedvire memur edilmiştir.

Atina baş konsolosluğu kançılarlığına tahvili memuriyeti yapılan ve mahalli memuriyetine gitmeyen Celâliddin Arif Beyin müstafa addedilmesi ve kançılarlığa evrak müdürlüğü dosya memurlarından Nuri Beyin tayini kararlaştırılmıştır.

Münhal bulunan şifre mümeyyizliğine baş kâtip Müzaffer Kâmil bey tayin edilmiştir. İkinci daire birinci şube mümeyyizliğine birinci daire ikinci şube başkâtibi Faik Hilmi, ikinci daire birinci şube ikinci kâtipliğine Prag sefaret kâtiplerinden Mahmut, yerine de mezkûr şube kâtibi Tevfik Kâzım bey tayin edilmiştir.

#### ISTANBUL - ANKARAR EKSPESİ

Istanbul - Ankara ekspresi dünden itibaren hergün işlemeğe başladı. Ekspres Istanbul ve Ankaradan hergün saat «19» da hareket edecektir. Ekspresin Istanbul ve Ankaraya muvasalâtı sabah saat «9» olarak tespit edilmiştir.

### Askere davet

**Fatih askerlik dairesinden:**

**Daireye merbut askerlik şubeleri 15,10,929 tarihinde başlamak ve 29,10,929 tarihinde sevkiyata nihayet vermek üzre 322 doğumlu efradın kâmilen ve 323 doğumluları kısmen sevke decekleri ilân olunur.**

## Vilâyette

### Sui istimal

#### Çatalca iskân memuruna işten elçektirildi

Çatalca iskân memuru Zihni efendinin bazı yolsuz işler yaptığı, köylülerden kanunsuz para aldığı Vilâyete ihbar edilmiştir. Bunun üzerine yapılan tahkikatta Zihni efendiye işten el çektirilmiştir. İskân kâtibi memur vekâletine tayin edilmiştir.

#### İSKÂNDA TEŞKİLÂT

İskân işleri hakkında Dahiliye Vekâletine malûmat vermek üzre Ankaraya giden mülkiye müfettişi Müfit Bey şehrimize avdet etmiştir.

Istanbul iskân ve temlik işlerinin bir an evel bitmesi için iskân kadrosunda bazı tadilât yapılarak memur adedinin de çoğaltılması mukarrerdir.

#### ÇIKAN DOSYALAR

İskân idaresinde mevcut 3500 dosyadan 1500 zu ikmal edilmiştir. Diğer dosyalar da Mayıs nihayetine kadar bitirilecektir.

#### VALİ HASTA

Vali Vekili ve Şehremini Muhiddin Bey, rahatsızlanmış ve dün makamına gelememiştir.

#### DEFTERDARLIK HİSSESİ

Defterdarlık Maryo Seradan alacağı olan 15000 lirayı Emanet hissesinden almaktadır.

#### BAŞPAPAZIN BUGÜN CENAZESİ KALKIYOR

Geçen gün vefat eden Rum Baş papazı Vasilyos'un cenazesi bugün Fener kilisesinden merasimi mahsusa ile kaldırılarak Balıklıdaki patriklere mahsus mezarlığa defnedilecektir.

#### KÂZIM B. HASTANEDEN ÇIKTI

Şişli Sıhhat yordunda kendisine apandisit ameliyatı yapıldığını yazdığımız Sanayi ve mesai müdürü Kâzım B. hastaneden dün çıkmıştır.

#### TAPU MÜDÜRÜ VE MUAVİNİ

On beş gün evel Ankaraya hareket etmiş bulunan Tapu müdiri umumisi Atif bey ile müdür muavini Osman bey dün gelmişlerdir.

#### VAZİFE BAŞINA DAVET EDİLEN HÂKİMLER

Istanbulda bulunan ve fakat adresi meçhul olan Çanakkale müddeiumumî muavini Osman Ankara aza mülâzimi İhsan ve Kızılca hamam sulh hâkimi Noman beylerin derhal vazifeleri başına hareket etmesi lüzumu Adliye vekâletinden bildirilmiştir.

#### KAPALI ÇARŞIDA İNTİHAP

Kapalı çarşı esnafının dahil bulunduğu «Bedestam atik» cemiyeti idare heyeti intihabatı pazartesi günü yapılacaktır.

Bu cemiyete, halıcılar, marputçular, mücevherciler ve yağlıkçılar ilâve edilmiştir.

#### ORTA TEDRİSAT MÜDÜRÜ

Orta tedrisat müdürü Cevat B. dünkü trenle Ankara'ya gitmiştir.

#### BEYOĞLU DAİRESİNDE NİKÂHLARI KIYILANLAR

Dün Beyoğlu belediye dairesinde nikâhları kıyılan çiftler şunlardır:

Viktorya H. odabaşı Hanopo ef.; Sofya H. kunduracı Espiro ef.; Anjel H. elektirikçi Andon ef.; Fatma H. makinist Mehmet ef.; Sara H. bank memuru Efraym ef.; Suzan H. derici Salomon ef.; Emine H. amele Ahmet ef.; Matilt H. berber Mığırdıç ef.;Sofya H. kâtip Aleksandr ef.; Havva H. muallim İsmail Hakkı B.; Hasna H. marangoz Hasan ef.; Roza H. demirci Ferdinant ef.; Luna H. tenekeci Sabatay ef.; Fatma H. şoför Refik ef.; Rahmiye H. amele Osman ef.; Hatice H. şoför Mehmet ef.; Roza H. amele Nuri ef.; Mari H. komisyoncu Leon ef.

#### FATİH BELEDİYESİNDE

Fatih belediyesinde nikâhları aktedilen çiftler şunlardır:

Niyazi ef. ile Hatice H.; İbrahim ef. ile Lütfiye H.; Mustafa ef. ile Müzeyyen H.; Mehmet ef. ile Melek H.; Mustafa ef. ile Hayriye H.; Memduh ef. ile Muammer H.; Sabri ef. ile Hayriye H.; Yani ef. ile Olga H.; Davit ef. ile Ester H., Vasil ef. ile Manyo H.

#### BEYAZIT BELEDİYESİNDE

Beyazıt belediyesinde nikâhları kıyılan çiftlerin esamisi şunlardır:

Osman Nuri ef. ile Hamra H.; Fazıl ef. ile Münteha H.; Adnan B. ile Rukiye H.; Ömer Hulusî ef. ile Fatma H., Sadettin ef. ile Şefika H.; Zafiraki ef. ile Maryanti H.

#### NİKÂH İLÂNLARI İÇİN

Bazı yerlerde belediye dairelerinde nikâh ilânlarından resim almıyordu. Dahiliye vekâletinden gelen bir tamimde bu bapta kanunda bir madde olmadığından badema böyle bir resim alınmaması tebliğ edilmiştir.

## Emanette

# Şehrin ihtiyaçları

## Meb'uslar merkezde tetkiklerini bitirmiş gibidir

### Havalar düzelince mülhakata gidecekler

İstanbul halki ile temaslarına devam eden mebuslarımız temaslarını bitirmiş yalnız Beykoz ve Anadolu Hisarı kalmıştır. Bu hafta zarfında bu kısımla da görüşüldükten sonra İstanbul dahilindeki temaslar tamam olacaktır.

Son günlerde şiddetle yağan yağmurlardan mülhakat yolları otomobil geçmesine manî derecede çamur olduğundan hava biraz açılır açılmaz Şile, Çatalca, Ömerli gibi mülhakat ile de temasa çıkılacaktır. Diğer taraftan Eylûl nihayetine kadar biteceği tahmin edilen fırka ocak kongreleri henüz bitmemiştir .Bu kongreler bu ayın on beşine kadar sürecektir. Ondan sonra da Nahiye kongrelerine başlanacaktır. Ocak kongrelerinin uzun sürmesine sebep adetlerinin çok olmasıdır. Halbuki nâhiye adedi daha az olduğu için o kadar uzun sürmeyecektir. Kaza adedi isee nâhi yeden de az olduğundan bu daha çabuk bitecek arkasından Vilâyet kongreleri toplanacaktır. Bütün kongreler kânunuevel nihayetine kadar bitecektir. Müfettiş olmak itibarile mıntakası dahilinde bulunan dört Vilâyet kongresine de Hakkı Şinasi paşa riyaset edecektir.

#### YENİ TRAMVAY HATLARINA HAZIRLIK

Tramvay şirketi Fatih - Edirne kapı hattından sonra yeni hatlar inşası mecburiyetindedir. Bu hususta emanetle şirket arasında bir müddetten beri temaslar ve müzakereler başlamıştır. Tramvay şirketi gelecek senelere ait inşaat programını tesbit etmek için tetkikat yapıyor. Hatlardan hangilerinin daha evel yapılabileceği ve hangi güzergâhı takip edeceği, bu tetkikat neticesinin şehremanetine arzından sonra anlaşılacaktır .

#### HAMUR MAKİNELERİ İSTİMALİ TEŞEBBÜSÜ

Şehremaneti bütün fırınların ekmek hamurlarını makine ile yuğurması için bir teşebbüs yapmıştı. Bu teşebbüs kismen muvaffakiyetle neticelenmiş, fakat ekseri yerlerde de makine kullanılmasına imkân görülememiştir.

Bunun sebebi, hamur makinelerinin elektrikle işlemekte olmalarıdır. Bir çok yerlerde henüz kâfi elektirik tesisatı yoktur, bu sebepten makinelerin işletilmesi de imkânsız görülmektedir.

İstanbul ve Beyoğlu cihetinde fırınların hemen kâffesi makine kullanmaktadırlar, diğerleri makine kullanmıya icbar edilmemektedirler, zira zabıtai belediye talimatnamesi bu bapta sarahati havi değildir.

#### BELEDİYE MÜDÜRLERİNİN TAYİNİ TASTİK EDİLDİ

Ankara şehremaneti muavinliğine tayin edilen Hazım beyden inhilâl eden Beyoğlu dairesi müdürlüğüne tayin olunan Beyazıt müdürü Kadri beyle Beyazıta tayin olunan Bakırköy müdürü İhsan, Bakırköyüne tayin edilen Üsküdar müdürü İsmail Hakkı ve Üsküdara tayin olunan Emanet memurin müdürü Sedat Beylerin Keyfiyeti tayinleri iradei milliyeye iktiran etmiş ve dünden itibaren yeni vazifelerine başlamışlardır.

Memurin müdürlüğüne tayin edilen Samih bey de henüz Ankarada bulunduğundan mumaileyh gelinceye kadar mumeyiz Hikmet Cafer bey vekâlet edecektir.

#### ÇOCUK BAHÇESİ TALİMATNAMESİ HAZIRLANIYOR

Pazar günü açılacak olan çocuk bahçesi için Emanet bir talimatname hazırlamaktadır. Bu talimatnamede ezcümle tırnak, el ve yüzleri temiz olmayanların, hasta bulunanların bahçeye giremeyecekleri, gibi kâğıt, yemiş kabuğu ve saire atılmanın memnu olduğu zikredilmektedir. Bu talimatname bahçeye asılacaktır.

#### 250,000 TONLUK KÖMÜR DEPOSU

Çubukluda Ümur yerinde 6 milyon lira sarfile 250 bin tonluk bir kömür deposu vücude getirmek üzre bir Alman grupu Emanete müracaat etmiştir. Bu hususta tetkikat yapılmaktadır.

#### İTFAİYE MÜTEHASSISINDAN

Viyanadan gelecek olan ıtfaiye mütehassısı henüz gelmediği gibi şimdiye kadar da kendisinden bir haber alınamadığından dün Emanet tekrar Viyana sefirimize bir tezkere göndermiş ve bu hususta malûmat istemiştir.

## GÜNÜN ADLİYE HABERLERİ

### Mm. Makrinayı boğmağa teşebbüsle maznun Cemal ve Nihat ef.ler tevkif edildiler

Ayakapı da madam Makrina'nın evine giren ressam Cemal ve arzühalci Nihat efendilerin dün ağırcezada gayri mevkuf olarak muhakemelerine devam olundu.

Nihat ve Cemal efendiler bundan 3 ay evel Ayakapı da Makrinanın evine girmişler ve madamın 15 bin lirasını almak için onu boğmağa teşebbüs etmişler. Dün bu hususa dair dinlenen şahitler Makrina yı maznunların eve girdiklerini, tehdit ettiklerini beyan ettiler .

Dünkü muhakemede müddeiumumî muavini Burhan B. davaya ait tevsii tahkikat talebinde bulunurken her şeyden evel maznunların tevkıfini ve mevkuf olarak muhakemelerinin devamını istedi.

Mahkeme bu kararı kabul ederek haklarında gayri muakket tevkıf müzekkeresi tastirine ve mevkuf olarak muhakemelerinin devamına karar verdi.

Adliye jandarma kumandanlığına haber gönderilerek iki süngülü jandarma celbedildi. Nihat ve Cemal efendiler şahitlerin celbi için tehir edilen muhakeme gününü beklemek üzre jandarmalar refaketinde tevkıfhaneye gönderildiler.

#### GAZETECİLERİN MUHAKEMESİ BUGÜN

Bugün öğleden sonra ikinci ceza mahkemesinde irtişa tahkikatının gizli safahatını yazdıklarından dolayı mahkemeye verilen Istanbul gazetecilerinin davasına devam olunacaktır.

#### MÜSTANTIK HİKMET BEYE NİÇİN İŞTEN EL CEKTİRİLDİ?

İşten el çektirilen Tikmet beyin istifa ettiği şeklindeki haberler doğru değildir.

Hikmet B. henüz bu mesele etrafında istiçvap edilmiş değildir. Yalnız vazifesine nihayet verildiğine dair olan tebliğname evine gönderilmiştir. Hikmet B. şimdi almış olduğu iki ay mezuniyetini ikmal etmektedir. Adliye muhitinde deveran eden şayialara göre Hikmet beyin bu şekilde tecziyesine sebep gazetecilere olan beyanatıdır. Çünkü adliye memurları kanunu mahsusu veçhile hiç bir hususta beyanatta bulunamazlar.

### Rifat bey

#### Emniyeti umumiye müdürü Rifat beyin ahvali sıhhiyesi

Tifodan rahatsız olduğu için sıhhat yurdunda tedavi edilmekte olan Emniyeti umumiye müdürü Rifat beyin ahvali sıhhiyesi iyidir. Bir kaç gün evel kendisini ziyaret edenlere müsaade edilmediği halde şimdi müsaade edilmektedir. Yakında tamamile iadei afiyet ederek yurttan çıkacaktır.

#### ISTANBULDA 3000 MEYHANE VAR!

Son senelerde şehrimizde meyhane adedi çoğalmıştır. Eskiden meyhaneler Istanbul tarafında, Balıkpazarında, Kumkapıda bulunurdu, Şimdi meyhaneler diğer taraflara da yayılmıştır. Müskirat idaresinin yaptığı hesaba göre meyhane adedi 3000 dir.

Rakı imilâthanelerinin aded ise 25 dir. Bu imalâthaneler 33 cins rakı çıkarmaktadır.

#### LİKÖR FABRİKASI

Müskirat inhisarı tarafından, memaliki ecnebiyede yapılan likörler de recesinde likör yapabılmak için bir fabrika yapılacaktır. Bu hususta mütehassıs Benzi bir rapor vermiş ve raporunda, gösterdiği hututu esasiye üzerinde fabrika yapılacak olursa Avrupa derecesinde likör yapılabilir. Müskirat inhisarı encümeni, bu işi tetkik etmektedir.

### Maarif Müsteşarı

Maarif müsteşarı Kemal Zaim B. refakatinde mektepler müzesi müdürü İsmail Hakkı B. olduğu halde dünkü konvansiyonelle Alamanyaya hareket etmiştir. Müsteşar beyi istasyonda maarif emini Behçet, umumî müfettişlerdenSelim Sırrı, Reşat Şemseddin, Tevfik, Bedri beyler teşyi etmişlerdir. Bu seyahat bir buçuk ay kadar devam edecektir.

#### POSTA İŞLERİ

Posta ve telgraf umumî müdürü Fahri B. ile rufekası tarafından burada yapılan tetkikat neticesinde dünyanın en mühim merkezlerinden biri olan Istanbul posta merkezindeki memurların geceli gündüzlü devam eden mesaisinin bir kalem memurunun mezaisinden cidden çok farklı olduğu görülmüştür.

Şimdilik yalnız Istanbul merkezinde, Avrupa posta merkezlerinden birinde tatbik edilmekte olan usullerin tatbiki ve bu tecrübeden alınacak netice muvafık olursa ayni usulün bütün posta idarelerine teşmili tasavvur edilmekte ise de bu cihet henüz kat'iyet kesbetmemiştir.

Almanyadan celbedilen mütehassıslar raporlarında posta ve telgraf işlerinin hususiyetinden bahsederek işletme umurunun sektedar olmaması için hesap işlerinin posta ve telgraf idarelerinden alınmasına lüzum göstermişler, daha bir takım ıslahat yapılmasına işaret etmişlerdir.

# Fikir ve Mizah

Milliyet
ASRIN UMDESİ "MİLLİYET,TİR
2 Teşrinievel 1929

**BUGÜNKÜ HAVA**

Dün en çok hararet 16 en az 10 derece idi. Bugün havanın poyraz ve açık olması muhtemel dir.

## FELEK

**TIRIBUŞON!**

**Toplu iğne dostum bir iki gün evel Melekte gösterilen Ankara Postası isminde ki filmi tenkit ederken: «Yedi sene evel içilen bir rakı aleminde, Dimitrakopulosun rakı şişesi ne geziyor?» diye bir sual sormuş. Ben bu içki işlerile pek meşgul olmadığım için dostumun bu husustaki müşahedesine itimat ediyorum.. Vakia dostumuzda eski postnişinlik ve edebiyat hocalığı gibi iki vasf var ki «dem» ile yakından alâkadardır.**

**Bu iki münasebete bir üçüncü sünü ilâve ederek dört başı ma mur olmak için müstaar ismi olan «Toplu iğne» yi de değiştirir, ve «tirbuşon» tahallus eder se hoş olacak bilmem ne buyurular?**

**VARAN BEŞ!!**

**Bilmiyorum ne kadar eveldi: Yine bu sütunlarda posta pullarının çokluğundan şikâyet etmiş ve meselâ, bir ecnebi memlekete giden mektuplara yapıştırılacak 12 buçuk kuruşluk pul için 4 parça pul verildiğini ve zarfın üzerinde bunu yapıştıracak yer bulunmadığını yazmıştım.**

**Dün aynı sınıftan bir mektubu postalamak istedim, iftiharla gördüm ki pulların adedi dörtten beşe çıkmış:**

**Iki beş kuruşluk, bir iki kuruşluk ve iki on paralık. Allah yetiştirirse gelecek sene bu ade di ona çıkmış göreceğimizi umuyorum.**

**GÖZÜM!**

**Arkadaşlardan, nezaketi israf ve ibzal derecesine vardıran biri var.**

**Geçenlerde birine telefon edi yordu, ber mutat kemali nezaketle devam eden muhavere sırasında muhatabına:**

**— Gözüm! Diye hitap etti, halbuki ben onun muhatabını ta nıyordum değil «gözüm!» hatta «ayağım!» diye hitap etmeğe insan düşünür. Nazik dostuma dedim ki:**

**— Kuzum Beyefendi, bu ada ma nasıl gözüm diye hitap ediyorsunuz?**

**—Kardeşim, gözümden mak sat çekmece gözümdür! cevabını verdi.**

**Şuh alde çok defa bir nüvaziş hitabı telâkki edilen bu sözün de taklidi çıktı.**

**FELEK**

## Mektepliler müsabakası

### Yunanlılara cevabımız

*20 inci haftanın 4 üncülüğünü Galatasaray lisesinden 1270 Selâhattin Ziya Bey kazanmıştır. Bu yazı şudur:*

"Bu haftanın en mühim haberini Yunanistana verdiğimiz son nota teşkil ediyor.

Hükûmetimizin gösterdiği bütün hüsnü niyetlere rağmen, Yunanlıların bu yolda çıkardıkları müşkilât ve bilhassa Yunanistanın dahilî politikaları yüzünden şimdiye kadar halledilemiyen mübadele işleri, bu hafta Türkiyenin Yunanistana verdiği, ve bütün iddialarını kuvvetli delillerle cerheden, nota ile, yeni bir safhaya girmek istidadını kesbetmektedir.

Bu notada her iki tarafın hüsnü niyetleri ve müşterek fedakârlıklarile bir itilâfa varılacağı kuvvetle Yunanlıların kalın kafalı ricaline anlatılırken, onların hâlâ Cemiyeti Akvama müracaat edeceğiz demeleri, Yunan zihniyetini ve şimdiye kadar Yunanlılarla neden anlaşamadığımızın hakikî sebebini bütün efkârı umumiyeye gösteriyor."

## Küçük Hikâye

### Torpil

Geçen gün ağzım bir karış açık kaldı...

Hayır nezle değildim, burnum tıkalı değildi, ahtapotum da yoktur..

Ağzım hayretten açık kaldı..

Beyoğlunn aralık sokaklarından birinden geçiyordum. Birde baktım ki, arkadaşım Burhan, yanında kırk beşlik bir kadın, şöhretinden şüphe edilecek acaip bir evden çıkıyor.

Burhan sözün tam manasiyle güzel bir erkek, sevimli bir genç tir. Kur yapacağı kadını seçer, fevkalâde müşkilpesenttir.

Beni görmemezlikten geldi, fakat benim kendisini gördüğümü görünce kızardı.

Ertesi gün yakaladım.

— Yahu! Dedim, neydi o yanındaki kadın?.

— Sorma, dedi, bu işi başıma hep torpil getirdi.

— Torpil de nedir?

— Bilmiyor musun?

— Biliyorum amma, torpil ile aşkın münasebetini anlayamadım.

— Gemiciliğin var mı?

— Hayır, fakat denizciliğim var. Bu torpil bir deniz oyunudur.

Bana bu yaz öğrettiler. Aile eğlencesi. 12 kişi denize gireceksin. Tabii kadınlı erkekli. Bele kadar suya girilecek ve arka arkaya, bacak açıp sıralanılacak.

— Kim!

— Fesatlık etme. Çok dürüst bir oyun.

— Peki anlat.

— Bu suretle, suyun altında, bacaklardan mürekkep bir tünel hasıl oluyor. Mesele suya dalıp bu tüneli geçmekte.

— Dürüstlüğünü tahmin ediyorum.

— Senin için fesat! Neyse Ben ilk seferlerde, geçmeğe mu vaffak olamadım. Fakat nihayet öğrendim. Lâkin içimizde çapkın, şeytan bir kadın vardı. Dalma sırası bana gelipte, onun bacakları arasından geçeceğim sırada, hemen bacaklarını kapar dı. Amma tamamiyle değil. Yalnız, beni, baldırlarının ara sında sıkıştıracak kadar.

— Hiç fena değil.

— Bir kaç gün hakikaten fena değildi. Fakat bir gün, fena sıkıştım ve hayli uzun sıkıştım. Geçebildikten sonra, nefessiz kaldım, tuneli bitiremedim. Elime geçen bir bacağa sıkı sıkı sarıldım, doğruldum, bacak sahibinin belini yakaladım, kalktım, suyun üstüne çıkıp nefes al dım.

— Bu bacakla bel, o kadının mıydı?

— Yok canım, dün yanımda gördüğüm kadındı. Esasen bacağından ve belinden tutunca ürperdiğini hissettimdi. Sudan çıkınca, yüzüme göz süzerek baktığını gördüm. Akşam avucuma odasının anahtarını sıkıştırdı... İşte o akşamdan son ra, bir daha elinden kurtulamadım. Kış geldi, gene kurtulamıyorum. Beni randevu evinden randevu evine sürüklüyor.

— Peki ama, sen ilk akşam hata etmişsin.

— Neden?

— Yanlışlığı söylemeliydin. İşi anlatıp, öbür kadını sevdiğini itiraf etmeliydin?

— İmkânı yoktu.

— Sebebi?

— Çünkü sevdiğim kadın bunun gelinidir.

Nakleden
SELÂMİ İZZET

## İrtihaller

Istanbul Meb'usu EDİP SERVET ve Tütün İnhisar İdaresi sertabibi FİKRİ SERVET beylerin büyük biraderi Mülga Harbiye nezareti mektupculuğundan mütekait NEDIM SERVET Beyin refikası ve iktısat doktoru VEDAT NEDIM Beyin validesi BEHİCE hanım Pazartesi akşamı irtihal eylemiş ve cenazesi sevgililerinin gözyaşları arasında Maçka kabiristanına defn olunmuştur. Allah rahmet eylesin.

## İLÂN

Karadeniz Boğazı haricindeki Tahlisiye fenerişaret gemisi için 255 kulaç ma kilit fırdöndülü zincir ile üç tonluk bir şemsiye demirinin mubayaası mukarrer olduğundan kapalı zarf usulü ile mevkii münakasaya konulmuştur.

1 Kânunuevel 929 Pazar günü tam saat ondörtte ihalesi icra kılınacağından taliplerin şartnamelerini görmek üzre yevmü mezkûre kadar Galatada rıhtım caddesindeki İdarei merkeziyeye müracaatları.

## MILLIYETIN EĞLENCELERI

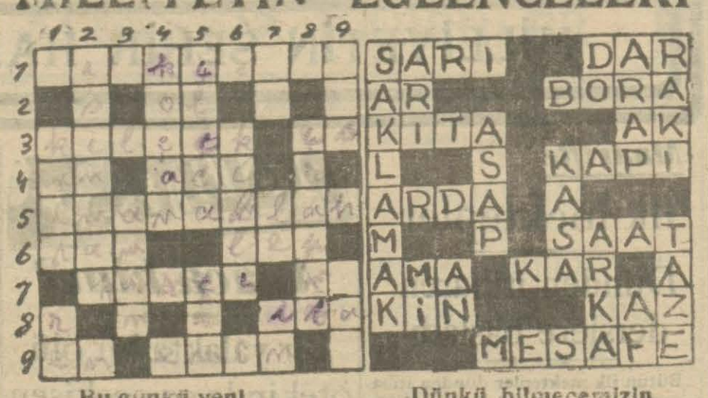

Bu günkü yeni bilmecemiz

**SOLDAN SAĞA:**

1 — Sımsıkı (9)
2 — Bir yardımcı fiilin emri hazırı (2)
3 — Balık kemiği (6) Kurum (2)
4 — Zaman (2) Tathnın aksi (3)
5 — Şikâyet nidası (9)
6 — Noksansız (3) Dudak (3)
7 — Değnek (5) Çiğne (2)
8 — Vermek (3)
9 — Boyun aksi (2) Kani (4)

Dünkü bilmecemizin halledilmiş şekli

**YUKARDAN AŞAĞI:**

1 — Üstüne yazı yazılan (4) Nota (2)
2 — Üşümeği izale (7)
3 — Yalvarma nidası (4)
4 — Mısır kökü (5)
5 — Kaynak hamamı (5) Kasavet (3
6 — Tüylü (5)
7 — Nota (2) İlenin muhaffefi (2) Binme "emri hazır"
8 — Tam değdirme (6)
9 — Büyük davul (3) Kimse (3)

Harik, hayat, kaza ve otomobil sigortalarınızı Galatada Ünyon hanında kâin Ünyon sigorta kumpanyasına yatırınız.
Türkiyede bilafasıla icrayı muamele etmekte olan
ÜNYON
Kumpanyasına bir kere uğramadan sigorta yaptırmayınız.
Telefon: Beyoğlu - 2002

Kiralık apartımanlar
Her türlü esbabı istirahatı haiz apartımanlar müsait fiatlarla kiralıktır. Galatada Tünel karşısında tütüncü J. Sasson efendiye müracaat.

ZAYİ CÜZDAN
Derununda evrakı hususiye ve senedat ve bir miktar parayı havi siyah cüzdanımı zayi ettim. Para bulan zata ait olmak üzre evrakımın Hocapaşada Helvacı Mustafa ustanın dükkânına göndermesi insaniyet namına rica olunur.
Taşköprülü Hacı Mehmt

Pek şayanı tavsiye
Almanca ve İngilizce
dersleri almak isteyenlerin Osman Beyde Keşiş sokağında 8 numaraya müracaat eylemeleri

Barziyal ve benjamen
Gemi mücehizleri
Galata Merkez rıhtım han No 5-9
Telefon: Beyoğlu 989
28 Eylül 1929 tarihinde Mersinden hareket eden "ŞU'LE,, vapuru bu ayın üçüncü perşembe günü limanımıza vürut ve hamulesini tahliyeye başlayacaktır.
Mezkûr vapurda malları olan zevat vaktu zamanıyle ordinoları almak üzre yazıhanemize müracaat eylemeleri rica ve mezkûr vapur bu ayın altıncı pazar günü Zonguldağa müteveccihen harekct edeceği ilân olunur.

Istanbul İkinci Ticaret mahkemesinden;
Müflis Şirinyan Efendiye ait ve Sultan Hamamında Kendros hanında Menaşe Kozen ticarethanesine merhun bulunan saten, kadife, pantalonluk, panama, kapot, kazalina ve saireden ibaret altmış üç balye manifatura emtaasının açık artırma suretile satılması mukarrer olduğundan taliplerin satış için tayin olunan 15 teşrinievvel 929 salı günü ve anı müteakip günlerde saat 10 da salifüzzikir Kendros hanındaki ticarethanede hazır bulunmaları lüzumu ilân olunur.

MODA SALONU
MADAM ANNA YAKOVLEVA
Paris seyahatinden avdetle gayet zengin son moda şapka koleksiyonunu getirtmiştir. Beyoğlu İstiklâl caddesi Turkuaz fevkinde numero 297

Bu günkü Çarşamba akşamı
Elhamra ve Melek Sinemalarında
Gala suvaresi olarak
ANKARA POSTASI
filminin ilk iraesi.
İlaveten: Ankarada GAZİ ÇİFLİĞİ ziyaret intibaı
Melekte ilk defa olarak ZİRKİN ARNOLDİ orkestrası, Elhamrada Maestro LEMİŞİN 12 kişilik orkestrası icrayı ahenk edeceklerdir.

Yarın akşam
ASRÎ SİNEMADA
Talep ve arzuyi umumi üzerine IVAN PETROVIÇ ile VIVYAN GIBSON un harikûlade temsilleri
ÇARIN ELMASI (ORLOF)
nam muhteşem mizansenli ve her yerde sonderece muvaffak olan filim tekrar iraesine başlanacaktır.
On iki kişilik bir Rus BALALAYKASI ORLOFUN orijinal melodileri ve şarkıları tağanni edecektir.
Teneffüsler esnasında Varyete

Düsmüş Kızlar
(Kızlarınızı gözetin)
Beyoğlu beşinci Sulh hukuk Hakimliğinden: Bir borctan dolayi mahcuz ve furuhtu mukarrer kebir cevizi renkte mureppa çerçiveli ayna, tahta masa, sandalya 5 Teşrinievvel cumartsei günü saat dokuz buçuktan itibaren Kadiköyünde eski iskele caddesinde 25 numaralı lokantada satılacağından talip olanların gün ve saatı mezkûrde mahalli muzayede de hazır bulunduruluacak memuruna müracaatları ilân olunur.

Dilberlerin dilberi
VILMA BANKI
9 teşrinievvel çarşamba akşamı
OPERA SİNEMASINDA
gösterilecek olan mevsimin en güzel sinema eserlerinden
SEHER VAKTI
ikinci SESLI filminde arzı endam edecektir.

Zayi
Kadıköy Orta mektebinden aldığım tasdiknamemi zayi ettim tekrar alacağım.
Cihat

Türk Spor
3 Teşrinievel perşembe günü çıkıyor..
Türkiye ve Avrupada haftanın spor hareketleri, mütahassıs sporcuların yazıları, Havacılık, Avcılık, Sinema, Karikatür, Roman, Hikâye, İkramiyeli müsabaka v. s.
Sabırsızlıkla bekleyiniz

KIZ VE ERKEK AMELÎ HAYAT mektepleri talebesine
Istanbulun kurtuluş bayramına iştirak etmek üzre İzci ve sivil talebenin 6 Teşrinievvel 929 pazar günü saat 8 - 30 da mekteplerinde hazır bulunmaları.

Zevkler eşhasa göre değişir
Hergün birçok eşhasın Nuvote mağazalarının camekânları önünde durarak şu veya bu mesele hakkında müdavelei efkâr ettikleri görülür. Bazıları diğerlerinin efkârını tenkit ederlerse de herkes kendi fikrinde ısrar eder ve hiç bir şeyde mutabık kalmadan ayrılırlar. Zira mesele bir zevk ve hüsnü intihap meselesidir. Halbuki İngiliz kumaşları hakkında bahsedildiğinde herkes gerek nefaset ve renk ve gerekse ehveniyet itibarile en iyi İngiliz kumaşlarının Karaköyde Topçular caddesinde 53 numaralı (Beher tramvay istasyonunda) TAYHMAN mağazasında bulunduğunda ittifak eyler.

Üsküdar Mal müdürlüğünden:

| Semti | Mevkii | Cinsi | No | Dönümü | evlek | kıymeti muhammeneyi lira |
|---|---|---|---|---|---|---|
| Selâmsız | Tophanelioğlu | Tarla | 4-2 | 7 | 2 | 600 |

Balâda evsafı muharrer erazinin 3/15 hisse yirmi gün müddetle satılmak üzre müzayedeye vaz edilmiştir. Bedeli defaten tesviye edilmek şartile taliplerin 9/10/929 tarihine müsadif Çarşamba günü saat 14 de % 7 buçuk pey akçalarıyle Üsküdar Mal müdürlüğünde satış komisyonuna müracaat eylemeleri ilân olunur.

FORD TAYYARESI
Bugün saat 16 1-2 ta
Yeşilköy Tayyare meydanına inecektir.
Memurini resmiye ve matbuat mümessilleri
VE ÜMUM HALK
Tayyarenin yere inmeden evvel yapacağı tecrübe uçusunu görmek üzre hazır bulunmağa davet olunurlar.

YAKINDA CASUS KADIN bütün dillerde dolaşacaktır. Zira..... in eseridir.

*"Müfid" in edebî tefrikası : 49*

# AŞK GÜNEŞİ

*Etem Izzet*

Diye ısrarla bağırmasaydı bel ki de odadan çıkmak kısmet olmıyacak, hıçkıra hıçkıra orada boğulup kalacaktım!

Zaten bu gün beni deli eden enthousiaste de ordan başladıya. Hele şimdi nerdeyse sabah olacak daha yatağa girip te gözümü kırpmadım!

. . . . . .

Eşyayı alıp buraya getirmek iyi mi oldu kötü mü bilmem ki?

Ne yapayım? düşündüğümü, yaptığımı bilmiyordum ki. Yırtmaçoğlu:

—Hocanım bu eşyayı ne diye yanıma almıyorsun? Evde yer mi yok? sana bir oda daha açtirayım.

Dedi. Teklif çok parlak geldi. Hiç düşünmeden o coşkunluk halinde bundan daha göz kamaştıran teklif olur muydu? Hasanla her gün, her saniye bir olmak, beraber olmak.. onun kokusunu her ân teneffüs etmek!

— Aniş hatun ne diyecek?

— Yırtmaç oğlu başka bir şey söyliyor mu?.

Diye hiç düşünmeden.

— Hemen götürelim...

Dedim. Araba en çok buna yaradı.

. . . . . .

Akşamdan beri hep eşya yerleştirmekle uğraştım. Bir konak eşyası olsaydı yerleştirmesi bu kadar uzun olmazdı. Fakat bu öyle mi ya?. Bir bohça bile olsaydı gene ona yer bulmak güç olurdu. Onun bir tek yeri var: Kalbim. İmkân olsada bu kalbi ve bu gönlü yarsamda içini seyrettirsem! O zaman bir mendili bile kırk yerden kaldırıp kırk bin yere koymanın hikmetini öğrenirlerdi!

*9 Teşrin . . .*

İki gündür evin içinde bir dirliksizliktir gidiyor. Hele küçük gelin ile ağa arasında geceleri sabaha kadar süren bir vırvırdır aldı yürüdü. Yatak odalarının yanı başındayım da işidiyorum.

— Niye bağa gitmemişte benimle Aniş hatungile gitmiş..?

— Niçin benim eşyamı toparlayıp eve getirmiş!

Hacı ağa ne dese boş. Sabahlara kadar bu suallerin sonu gelmiyor. Arada bir işidiyorum. Adamcağaz bağırıyor:

— E.. Karı yat galan.. uyutmadın beni..

Fakat hiç. Aldıran bile yok. Küçük gelin gene bildiğini okuyor. Hakları da yok değil. Kırk yıldır bağından bir gün bile geri kalmıyan ve daha sabah namazı onları kaldırıp:

— Hey.. Hadi. Geç kaldınız...

Diye bağırıp çıkışan adam niçin onlardan ayrılmış, eve dönmüş, araba bulmuş, beni alıp Anişe götürmüş, sonra da eşyamı toparlayıp buraya getirmişti?.. Ben de olsam kıskanırdım. Onun için onlara hak veriyorum. Ama yetişir. Arada ben olduğum için bu kadar uzatmaya değmez! İstiyorum ki ona söyliyeyim:

— A.. Küçük gelin korkma. Benden kocana hiç kötülük gelmez! Kendime ise hiç mi hiç getirmem!

*10 Teşrin..*

A... A.. A! Ne tuhaf şey. Kadınların ikisi birden bana düşman düştü. Sanki kocalarını ellerinden alacakmışımgibi durup durup bana sataşıyorlar. Bu artık kıskançlık değil de terbiyesizlik. O bile az!

*Akşam..*

Aman. n. n! Böyle erkeklik te kötü. Ağa iki üç gündür sustu sustu bu gün sopayı kapınca küçüğe yanaştı. Gelin de yezidin yezidi. Kurt gibi adamın beynini yedi yedi; en nihayet bu sabah da büsbütün zıvanadan çıkardı. Gürültü benim başımda kopuyor ama ne istediklerini, ne söylediklerini iyice anlıyamıyorum. Bu gün de ne söyledilerse ağanın aklını başından çıkardılar ki adamcağaz dayanamadı, işi sopaya döktü. O şıpır şıpır değneği rast gele yapıştırdıkça gelin de:

— Ah!..

Bile demiyor. Çatır çatır cevap veriyordu. Ben odamdan dışarı çıkmadım, üzüle üzüle sonunu bekledim. İkisine de gücüm yettiğini bilseydim, çıkacak, ağaya:

— E.. Kadın döğülmez!

Kadına da:

— Bir erkeğe bu kadar yapılmaz..

diyecektim. Ama ne yapayım?..

. . . . . .

Kıskançlık, şu bu ama benim suçum ne?.. Ben ne yırtmaç oğlunun sevgilisi, ne metresi, ne de gözdesiyim. Şurada gelinin de Efendisinin de kapılarına sığınan eksik etek bir hizmetkârım. Bu kadar patırdı gürültünün sebebi ne?.. Küçük gelin kocasının elinden kurtulur kurtulmaz benim odama koştu. Korktum. Deli gibi. Gözleri dönmüş, yüzü mosmor olmuş! Saçlarının dağınıklığı, göğüs bağrın açıklığı, kolundan sızan kan ve entarisinin salkım salkım yırtılışı da bu korkunçluğu çağaltıyordu. Odadan içeri girmez bağırdı:

— Kahbe bak.. Senin yüzünden neye döndüm?..

Sözünü daha bitirmeden kolunu uzattı, kanların şakır şakır aktığını gösterdi. Koşmadan olduğum köşeye sinmiş kalmıştım. Ağzımı açıpta bir şey söyliyemedim. O üzerime yürüdü:

— Kahbe.. Evimizi başımızı yıkacaksın? Kocamızı elimizden mi alacaksın?.

Diye yürüdü. Burnumun ucuna kadar geldi. Bu sefer daha fena:

— Şimdi seni ayağımın altına alıp çiğneyivereyim mi?..

Diye gerildi ve.. Yumruğunu salladı. Gene hiç ses çıkarmadım. Bir az öteye geçiverdim. Belki

BİTMEDİ

# Bedava lâstik

Durma..., Koş..., Al...

HAYIRLI ZADE Müessesesi Kamyon için FAYRESTON

Kort marka otomobil lastiklerini bedeva satıyor

| Numaraları | Lira | | Numnraları | Lira | |
|---|---|---|---|---|---|
| 30 - 5 | 47 | Dış | 820 - 120 | 35 | Dış |
| 30 - 5 | 6 - 75 | İç | 820 - 120 | 5-50 | İç |
| 730 - 130 | 27 | Dış | 760 - 90 | 15- | Dış |
| 730 - 130 | 3 - 75 | İç | 760 - 90 | 3- | İç |
| 29 - 440 | 3 - 75 | İç | 765 - 105 | 17 | Dış |
| 29 - 440 | 20 | Dış | 30 - 3 1/2 | 12 | Dış |

HAYIRLI ZADE NACİ Otomoil lastik deposu


## İstanbul Nafia Baş mühendisliğinden:

İstanbul vilâyetinde Üsküdar - Şile yolunda 72 metro tûlinde betonarme Ömerli köprüsünün inşası kapalı zarf usulile münakasaya konulmuştur. Münakasa 31 Teşrinievel 929 perşembe günü saat 15 te Nafia vekâleti müsteşarlık makamında müteşekkil komisyon tarafından icra kılınacağından taliplerin münakasa müzayede ve ihalât kanunu ile olbaptaki şartnameler tarifatı dairesinde hazırlıyacakları teklifnamelerini makbuz mukabilinde vekâlet müsteşarlığına tevdi eylemelerini ve şaraiti öğrenmek üzre Istanbulda Nafia baş mühendisliğine Ankarada yollar umum müdürlüğüne müracaat etmeleri lâzımdır. Proje, ve şartnameler Ankarada yollar umum müdürlüğünden on beş lira bedeli mukabilinde almabilir.

Münakasaya iştirak edeceklerin ehliyet vesikalarını berayı tetkik yevmi münakasadan lâakal iki gün evel Ankarada yollar umum müdürlüğüne tevdi eylemeleri meşruttur.

## Istanbul Nafia Baş mühendisliğinden:

Balıkesir vilâyetinde Balıkesir - Edremit yolunda 85,40 metro túlinde Betonarme gün görmez köprüsünün inşası kapalı zarf usulile münakasaya konulmuştur. Münakasa 31 Teşrinievel 929 perşembe günü saat 13,30 da Nafia vekâleti müsteşarlık makamında müteşekkil komisyon tarafmdan icra kılmacağından taliplerin münakasa, müzayede ve ihalât kanunu ile olbaptaki şartnameler tarifatı dairesinde hazırlayacakları teklifnamelerini makbuz mukabilinde vekâlet müsteşarlığına tevdi eylemeleri ve şeraiti öğrenmek üzre Istanbul ve Balıkesir Nafia Başmühendisliklerine ve Ankarada Yollar Umum Müdürlüğüne müracaat etmeleri lâzımdır.

Proje ve şartnameler Ankarada Yollar Umum Müdürlüğünden on beş lira bedel mukabilinde alınabilir. Münakasaya iştirak edeceklerin ehliyet vesikalarını berayı tetkik yemimünakasadan lâakal sekiz gün evel Ankarada Yollar Umum Müdürlüğüne tevdi eylemeleri meşruttur.

## İzmir Nafia Baş mühendisliğinden:

1—İzmir-Bornova-Manisa yolunun 5=756 kilometroları arasında 14=084 metroluk (64294) lira 41 kuruş bedeli keşifli bosenin olbaptaki keşifname ve projesine tevfikan inşası kapalı zarf usulile ve yirmi gün müddetle münakasaya konulmuştur.

2 — Münakasaya meslek, haysiyet ve iktidarı malisine itimat olunan ve ayni zamanda işin ehemmiyetine göre aranacak liyakatı fenniyesi baş mühendislerce tasdik edilenlerin iştiraki mesliyeti ile çalışacaklar kabul olunur.

3 — Münakasaya iştirak edeceklerin münakasa ve ihalât kanununun mevaddı mahsusasına tevfikan bedeli keşfin % 7,5 nisbetinde dipozito yatırıldığını mübeyyin senet veya banka mektubu ibrazına mecburdurlar.

4 — Taliplerin dipozito veya teminat mektuplarını teklifnamelerile birlikte 24/9/929 tarihinden 16 birinci teşrin 929 çarşamba günü saat 11,5 a kadar Nafia Baş mühendisliğine tevdi ile makbuz almaları.

5 — Bir şirket veya şürekâ namma teklifatta bulunan talipler teklif mektuplarına temsil ettikleri şirket veya şeriklerin kendilerine salâhiyeti tamme verildiğini mübeyyin vekâletnameyi rapta mecburdur.

6 — Fazla izahat almak isteyenler Nafia baş mühendisliğine müracaatları.


Leylî ve Neharî — Kız ve Erkek

## Şişli Terakki Lisesi

Ana, ilk - orta ve lise ikinci devre birinci sınıflarına talebe kayd edilmektedir.

Tedrisata başlangıç tarihi 28 eylûl

Nişantaşı - Halil Rifat paşa konağı

Tel. B. 0.2517


## Istanbul Sıhhat ve içtimaî muavenet müdiriyetinden;

Tababet ve şuabatı sanatlarının tarzı icrasına dair kanunun 14 inci maddesi mucibince etibba odaları intihabatı için Sıhhat ve içtimaî muavenet vekâleti celilesince Istanbul üçüncü mıntaka merkezi ittihaz buyurulduğundan Istanbul, Kırklareli, Edirne, Tekirdağ, Kocaeli, Bursa, Bilecik, Zonguldak, ve Bolu vilâyetleri dahilinde bulunan memur ve serbest etibba ve Diş tabibleri beylerin idare heyeti ve divanı haysiyet azası intihap günü olan 18 - teşrinievvel - 929 cuma günü saat birde Darülfünun konfrans salonunu teşrifleri ve mıntaka merkezinde bulunan tabip ve Diş tabipleri beylerin intihabatta bizzat bulunmaları mecburî olup mahalli intihabatta ikamet etmeyen veya mazereti sebebiyle intihabatı vücut edemiyen zevat imzaları ile musaddak ve ayrı zarf içine konmuş rey pusulalarının bir mektup derununda ve aynı günde intihap yerinde bulunabilmek üzre oda reisine hitaben göndermeleri ilân olunur.

## Müstamel Kamyon ve Binek Otomobili satılması:

### Tütün İnhisarı umum mudurluğunden:

Müstamel dört adet berliet kamyonu ile bir adet fiat markalı binek otomobili pazarlıkla satılacaktır. Taliplerin her gün kamyonlar ile otomobili Azapkapı levazım ambarında görmeleri ve 10/929 Cumartesi günü saat 10,30 da % 7,5 teminatlarile Galatada mübayaat komisyonunda bulunmaları.

## Emlâk ve Eytam Bankası Umum müdürlüğünden;

### SATILIK EMLÂK

Mevkilerlyle evsafı mahsusası aşağıda yazılı on bir parça emlâkin satışı müzayedeye konulmuştur

1 — Müzayede kapalı zarf usuliledir. İhale 16-10-929 tarihinde Istanbul şubemizde müteşekkil satış komisyonu huzuriyle cra edilecektir. Talip olanlar beher mülkün hizasında gösterilen miktarda teminat iraesine mecbur olup bu teminat varakasını teklif mektuplariyle beraber makbuz mukabilinde bizzat ve yahut ihale meclisine yetişmek üzre taahhütlü olarak postaya tevdi ederler.

2 — İhale bedeli peşin olarak istifa olunu.

3 — Talip olanların Istanbul veya İzmir Şubemize ve yahut Merkez Emlâk Müdiriyetine müracaatla mufassal şartnamemizi mutalea etmeleri ve müzayedeye iştirak halinde bir nushasını bir lira mukabilinde alıp imza ve teklif mektuplarına raptetmeleri icap eder.

| Um. No | Mevkii ve semti meşhuru | nevi ve mahiyeti | hudut ve kemiyet ve müştemilât | teminat mikdarı lira |
|---|---|---|---|---|
| 2 | Galatada Mezbaha müfettişliği altında | Odalar dükkân ve depo | ma müştemilât | 2500 |
| 16 | Şişli Büyükdere caddesi | 386 No. garaj | „ | 1500 |
| 23 | Zincirlikuyu kasrı ittisalinde | arazi | ahır, arabalık mutfak v. s. | 1500 |
| 94 | Heybeliada yalı sokak | 2 No. gazino | ma müştemilât | 900 |
| 139 | Maçka silahhane | Bostan | Kahvehane v. s. | 2500 |
| 162 | Nişantaşı | Ekmek fabrikası | ma müştemilât | 7000 |
| 164 | Galata Karamustapaşa | 16 No. dükkân | „ | 500 |
| 75 | Kandilli Vaniköy cadde. | 1 No. hane | „ | 500 |
| 15 | Bebek | Bebek bahçesi | „ | 3000 |
| 22 | Sarıyer | Mesarburnu gazino | „ | 500 |
| 13 | Galata Kalafat mahalli Kürkçüler kapısı | Ahşap antrepo ve depo | „ | 3710 |

## Deniz satınalma mubayaat komisyonuudan:

Gemi kazanı 4 adet kapalı zarfla ihalei katiyesi 2 Teşrini evvel 29 Çarşamba günü saat 14 te

| | Adet | Tahminiki | |
|---|---|---|---|
| Çelik saç levha muhtelif ebatta | 100 | 43439 | |
| „ köşebent „ | 255 | 27066 | kapalı zarfla ihalei |
| Rerçin fes başlı „ | „ | 7850 | katiyesi 2 Teşrinievel |
| Civata ma somun „ | „ | 670 | 29 Çarşamba saat 15 te |
| Ağaç vida dört köşe başlı „ | | 200 | |

Milli müdafaa vekaleti deniz Fabrikaları ihtiyacı için balada muharrer malzeme hizalarında gösterilen gün ve saatta kapalı zarf usulile ihaleleri icra edilecektir. Şartnamelerini görmek isteyenlerin yövmi ihalede muharrer saatta Kasımpaşada deniz satın alma komisyonuna muraca[illegible]

## Emlâk ve Eytam bankası umumî müdürlüğünden:

Mevkilerile evsafı mahsusası aşağıda yazılı bir parça emlâkin satışı müzayedeye kunulmuştur.

1 — Müzayede ( kapalı zarf ) usuliledir. İhale 12/10/929 tarihinde İzmir şubemizde müteşekkil satış komisyonu huzurile icra edilecektir. Talip olanlar beher mülkün hizasında gösterilen miktarda teminat iraesine mecbur olup bu teminat varakasını teklif mektuplarıyle beraber makbuz mukabilinde bizzat ve yahut ihale meclisine yetişmek üzere taahhütlü olarak postaya tevdi ederler.

2 — İhale bedeli peşin olarak ve nakten istifa olunur.

3 — Talip olanlar İstanbul veya İzmir şubelerimize ve yahut Merkez Emlâk müdüriyetine müracaatla mufassal şartnamemizi mütalâaa etmeleri ve müzayedeye iştirak halinde bir nushasını bir lira mukabilinde alıp imza ve teklif mektuplarına raptetmeleri icap eder.

| U. Numarası | Mevki ve semti meşhuru | Nevi ve mahiyeti | Hudut ve kemiyet ve müştemilatı | Teminat miktarı Lira |
|---|---|---|---|---|
| 7 | İzmirde Hükûmet caddesi park karşısında. | Askeri otel ve kıraathane | Otel ve kıraathanenin halihazır vaziyeti ile altındaki dükkânlar | 5000 |

## 1500 teneke benzin mubayaası;

### Tütün inhisarı U. müdürlüğünden:

Azapkapı levazım ambarına teslim edilmek üzre 725/730 de recede 1500 teneke benzin pazarlıkla alınacaktır. İtaya talip olanların % 7,5 teminatı muvakkataları ile 5/10/929 Cumartesi günü saat 10,30 da Galatada mübayaat komisyonunda bulunmaları.

## Posta ve telgraf levazım müdürlüğünden

1 — Vasaiti nakliyede kullanılmak üzere "6000-10000„ kilo benzin ve "300-600„ kilo makine yağı kapalı zarf usulile münakasaya konulmuştur.

2 — 7 Teşrinievvel 929 tarihinde ihalesi icra kılınacağndan taliplerin bu babtaki şeraiti anlamak için şimdiden teminat ve teklifnamelerini tevdi için de mezkûr tarihe müsadif pazartesi günü saat 14 te yeni postanede mubayaat komisyonuna muracaatları.


Leylî ve neharî

## istiklâl lisesi

Tam devrelidir. Bütün sınıfları mevcuttur.

Talebe kaydına başlanmıştır. Her gün müracaat olunabilir.

Şehzadebaşında polis merkezi arkasında.

Telefon İst. 2534


## Deniz Satınalma komisyonundan;

20 Metre mik'âbı çam koğuşu münakasayi aleniye ile ihalei kat'iyesi (9) Teşrinievel 929 Çarşamba saat 14 te

20 metre mik'âbı çıralı hatıl 9 Teşrinievel 929 çarşamba saat 14 te

Millî müdafaa vekâleti Deniz fabrikaları umum müdürlüğü için yukarıda yazılı kereste hizalarında muharrer gün ve saatta ihalesi icra edilecektir. Şartnamesini göremk isteyenlerin her gün ve vermek isteyenlerin yevmi ihalede muharrer saatta Kasımpaşada Deniz satın alma komisyonuna müracaatları.

## Posta, Telgraf levazım mudiriyetinden;

Salkım söğütteki Telfraf fabrikasında mevcut maa teferruat buhar makinası ile kurşun cürufu bilmüzayede satılacağından talip olanların teşrini evvelin yedinci pazartesi günü saat 14 te bedeli muhammeni olan «2200»lıranın % 7,5 nisbetinde teminat akçesile birlikte mezkûr fabrika müdiriyetinde müteşekkil komisyona muracaatları.

**Biğa Asliye Mahkemesi Tahkikat Hâkimliği:**

Yaya köyden Hüseyin kızı Ayşenin kocası Yusuf oğlu İbrahimin harbi umumide askere giderek bir daha avdet etmediği ve halen hayat ve mematı meçhul bulunduğundan boşanmalarma dair açtığı davanın esnayi tahkikatında merkumun gaip olduğu kariye hey'eti ihtiyariyesince tasdik edilmiş ve olbaptaki evrak suretleri mahkeme divanharresiyle kariyesine talik ettirilmiş olduğundan merkumun 4 - 11 - 929 Pazartesi günü saat onda Biğa tahkikat hâkimliğinde hazır bulunması Hukuk usulü muhakemeleri kanununun 142 inci maddesinin dördüncü bendi mûcibince tebliğ ve ilân olunur.

Gillette fabrikası müstahtemininden dokuz da dördü

daima yeni bıçakları muayene edmektedir.... gayri muntazam bulunan bıçaklarher zaman iptal edilmektedir. Bu yüzden Gillette her vakit iyi traş olmanızı temin eder.

Yola çıkmazdan evvel bir paket almanızı derhatır ediniz.

Gillette

## Mektep kitapları

Maarif vekâleti tarafından kabul edilen programa muvafık kitaplar Türk Neşriyat yurdu Şark ve Maarif kütüphanelerinde hazırlanmıştır. Mekteplere, muallimlere ve toptancılara fevkalâde iskonto ve teshilât yapılır.

# BÜYÜK TAYYARE PİYANGOSU

YEDİNCİ TERTİP

3. ÜNCÜ KEŞİDE

11 TEŞRİNİ EVVLDEDİR

Büyük ikramiye:

40,000 liradır

Ayrıca :

20,000

15,000

12,000

10,000 Liralık ikramiyeler ve 10,000 „ Bir mükâfat

İşbu keşidede cem'an " 3,900 „ numara kazanacaktır


## Feyziye Lisesi Müdürlüğünden:

Teşrinievelin Beşinci gününde derslere başlanacaktır.

## Posta ve telgraf levazım müdürlüğüeden:

İdare bendiye ihtiyacatından olan (5000) kilo ambalâj kâğıdı (2000) kilo sicim 50,000 adet etiket (100,000) adet kapsol (1500) kilo külçe mühür mumu (5000) kilo hurda kurşun münakasaya vazedilmiştir. Münakasa 12/10/929 Cumartesi günü icra olunacağından taliplerin yevmi mezkûrda usuline tevfikan temhir ve ihzar edilmiş olan teklifatı havi zarfları riyasete tevdi eylemeleri ve olbaptaki şartnameyi almak için de her gün Yeni postanede mübayaat şubesine müracaatları.


KARON Alman kitaphanesi Beyoğlu Tünel meydanında 253

# BÜHLER

Dört valsli değirmen

Model-MAE.

Küçük, orta ve köylü değirmenleri için en şayanı istifade değirmen makinasıdır

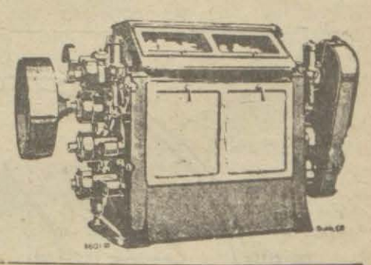

Bühler Biraderler

Istanbul-Galata

Büyük Tünel Han. No 27-28

## Seyriseferler

Merkez Acentası; Galata köprü başında, Beyoğlu 2362 Şube acentesi: Mahmudiye Hanı altıtda Istanbul 2740

## İzmir sü'at postası

(Gülcemal) vapuru 4 Teşrinievel Cuma 14,30 da Galata rıhtımından hareketle Cumartesi sabahı İzmire gidecek ve Pazar 14,30 da İzmirden hareketle Pazartesi sabahı gelecektir

Vapurda mükemmel bir orkestra ve cazbant mevcuttur

## Trabzon ikinci postası

[ANKARA] vapuru 3 Teşrinievvel perşembe akşamı Galata rıhtımından hareketle Zonguldak İnebolu Sinop Samsun Ünye Fatsa Ordu Gireson Trabzon Rizeye gidecek ve Of Trabzon Polathane Gireson Ordu Fatsa Samsun Sinop İneboluya uğrayarak gelecektir.


Fabrikada tahminen 1 ton mıktarında kırık cam parçaları bilmüzayede satılacaktır. Taliplerin Teşrinevvelin 5 inci cumartesi günü saat 16da levazım müdürlüğüne müracaatları.


## YELKENCİ

Kara deniz lüks ve sür'at postası

SAMSUN

VUPURA

2Teşrini evel çarşamba

günü akşamı Sirkeci rıhtımından hareketle doğru (Zonguldak İnebolu, Samsun, Ordu Gireson, Trabzon, Surmene ve Rize ) ye gidecektir.

Tafsilât için Sirkecide yelkenci hanında kâin acentasına müracaat. Tel. İstanbul 1515

## Doktor A. kutiel

Elektirik makineleriyle belsoğukluğu, idrar darlığı, prostat, ademiktidar, bel gevşekliği cilt ve firengiyi ağrısız tedavi eder.

Bartın Ekspres postası

SULH vapuru 3 T.evel Perşembe

günü Sirkeci rıhtımından hareketle ( Ereyli , Zonguldak , Bartın, Amasra, Kurucaşile Cide) iskelelerine azimet ve avdet edecektir. Bilet ve daha ziyade tafsilât almak için acantası bulunan Sirkecide paket Postanesi karşısnda dairei mahsusasına müracaat. Telefon; İst 1062


**İnegöl Hukuk Hakimliğinden:**

Dumanicin Soğucak karyesinden Ali Kızı Nazife Müddeialeyh karyeden Hüseyin oğlu İbrahim Aleyhine ikame eylediği boşanma davası hakkında Müddeialeyhe gönderilen lâyiha ve dâvetiye üzerine üç sene evel tegayyüp edip ikametgâhı meçhul bulunduğu dâvetiye zirindeki meşruhat tan anlaşılmakla hukuk usulü muhakemeleri kanununun 141 inci maddesi mucibince müddeialeyhe ilânen tebliğat icrası kararğir bulunduğundan tayin kılınan 26 - 10 - 929 cumartesi günü saat 14 te İnegöl Hukuk Daire sinde hazır bulunması veya bir vekil göndermesi ve gelmediği takdirde hakkında giyaben tahkikat ve muhakemeye devam olunacağı ve giyap kararının da tebliğ edilmiş addolunacağı ilân olunur.


## İKRAZ İŞLERİ

Mücevherat, halı, esham, tahvilât

Maaş cüzdanı

mukabili her yerden çok ehven şerait. Bir defa müracaat buyurulması Sirkeci Erzurum Han No 18


**Biga Tahkikat Hakimliğinden:**

Biganın Camii kebir mahallesinden Kurt Ali kızı Hacer Hm. kocası Istanbullu Sarı namiyle maruf İhsan Ef. ile iki sene evel evlendiklerini ve bir müddet birlikte bulunarak gidip iki defa avdetle bir hafta kadar oturduğunu ve dokuz aydır büsbütün terkle nafakasını temin etmediğin ve bu müddet zarfında dolandırıcılık cürmünden mahkûm olarak İzmir hapishanesinde ikmali müddetten sonra semti meçhule gitmiş ve esasen terzil edici ayni fiilden müteaddit defalar mahkûm olduğunu öğrendiğinden boşanmalarını talep ve dava eylemekle usulün 142 inci maddesi mucibince tebliğ ve berayi isticvap 17 - 10 - 929 Perşembe saat 10 da Tahkikat hakimliğine gelmesi ilân olunur.

**Pertevniyal vakfından:** Şişlide İzzet Paşa sokağında Valide apartmanının 8 ve 12 No. daireleri alenî müzayedeye konulmuştur. Taliplerin yövmü müzayede olmak üzre tayin olunan 5 Teşrinievel 929 tarihine müsadif Cumartesi günü saat 15 e kadar IstanbulEvkaf müdiriyetindePertevniyal idaresine ve ya idare encümenine müracaat eylemeleri.

BİN SOZ
BİR RESİM

# GÜNÜN SİNEMASI
Millivet

ÇARŞAMBA
2 T. EVEL 1929

Hasta bakıcı mektebinde yeni yetişen hasta bakıcı hanımlar resimde görülmektedir.

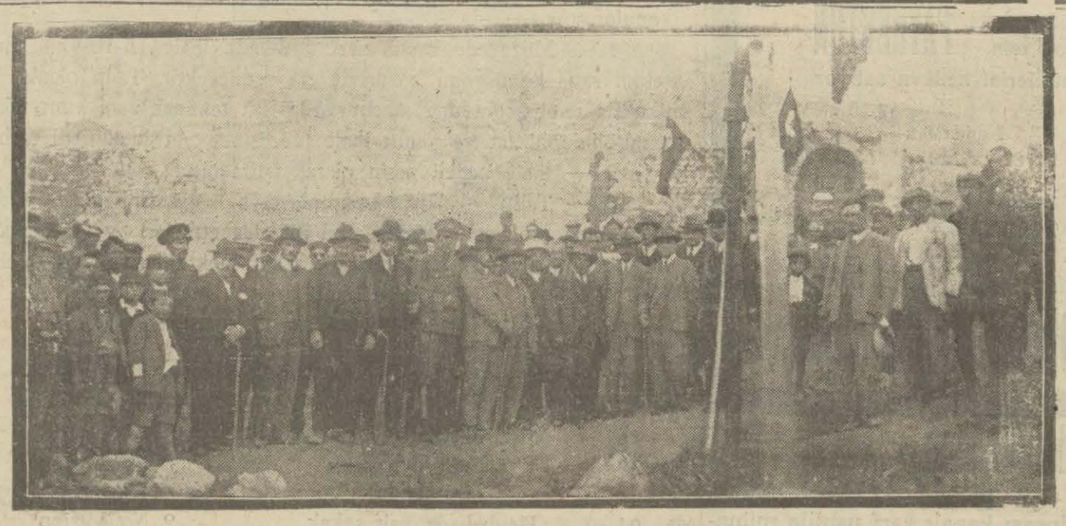

Zile Kasabasına 3 kilometre mesafede bulunan ve şürbe salih olduğu anlaşılan Elbaşı oğlu namile maruf su demir boru ile Kasabanın tam vasatisinde ve 30 metre yüksekliğinde olan kale tepesine akıdılmış ve21/9/929 tarihinde resmi küşadı müveffekiyetle yapılmıştır. Memleketimizin suya olan ihtiyacı temin olunmuştur. Resmimiz resni küşada ait bir intiba.

## TİYATRO ve SİNEMALAR

**Darülbedayi**

Bu akşam saat 21 buçukta
**Mary Dugan**
3 perde

Cuma günleri matine saat 3 buçukta. Temsilden sonra tramvay temin edilmiştir.

Kuşdili sinema ve tiyatrosunda
**Komik cevdet bey**
Bu akşam dalmacia bulbulleri feci dram 6 perde Dans, komedi, duetto.

Millet tiyatrosunda bu akşam
**Komik Şevki bey**
Dağ haydutları dram 4 perde kanto, varyete, sinema.

En iyi lâstikler
WİMPASSİNG
MARKALI LÂSTİKLERDİR
Acenta ve depoziteri:
MAX GRUNBERG
Istanbul Cedit Han

Mutfaklarınızı
Parlak tutmak için

Halihazırda mutfakların yalnız aydınlık olması kâfi değil, son derece temiz ve parlak ta olmaları elzemdir. Nemli bir bez üzerine az miktarda " VİM " serpiniz ve bakınız nasıl ani bir surette mutfağınızdaki eşyaları parlatır.

Boyalı ve yahut beyaz kaplamaları, tencere ve sahanları alelûmum mutfak eşyalarını mükemmel surette temizler. " VİM " 1 kuru halinde kullanmayınız.

LEVER BROTHERS LIMITED PORT SUNLIGHT ENGLAND

VIM

MV 35-055

# Elbise yaptırılacaktır

## Gümrükler Umum müdürlüğünden..

1—Muhafaza memurlarile taife ve sandalcı ve zabitanı bahriye için yaptırılacak elbise ve kaput kapalı zarf usulile münakasaya konulmuştur.

2 — Şartnamelerin musaddak suretleri Ankarada Gümrükler levazım müdürlüğünden ve Istanbulda Gümrük levazım memurluğundan alınacaktır.

3 — Münakasa Istanbulda Gümrük Baş müdürlüğü binasında Gümrükler Umum Müdürlüğü satın alma komisyonunda yapılacaktır.

4 — Münakasa günü 22 Teşrinievel 929 tarihine müsadif Salı günü saat 14 tedir.

5 — Teklifnameler kanundaki ahkâm dairesinde imlâ edilecek ve kapalı zarflar mezkûr gün ve saattan evel Istanbulda komisyon riyasetine verilecektir.

6 — Münakasaya iştirak edecek olanlar ticaret odasında mukayyet bulunduğunu gösterir vesaik ibraz edeceklerdir.

7 — Her talip bedeli muhammenin yüzde yedi buçuğu olan 3707 liralık hükûmetçe muteber millî Banka teminat mektubu vermeğe ve yahut bunun yerine yevmi münakasadan evel Istanbul Başmüdürlüğü veznesine nakit olarak para itasına mecburdur.

8 — Teminatı muvakkate mektup nümuneleri şartnamelerle birlikte talep olunmalıdır.

9 — Bedeli ihalenin sülüsü mıkdarında avans verilecektir.

10 — Muayyen saatin hululünde mutat zabıt varakasının tanziminden sonra hiç bir teklif kabul olunamaz.

11 — Kumaş ve şekil nümuneleri Istanbulda Gümrükler Umum Müdürlüğü ambar memurluğundadır.

# Türkiye Ziraat Bankası İstambul şubesinden:

| Dönüm | Nev'i | Deyin senedi N. | Sahibi |
|---|---|---|---|
| | Tarla | | |
| 8 | Dolap çayırı | 3571 lira | Güzellerden Kaya oğlu İsmail ağa Hududu |
| | | 120 | şarkan yol Akif oglu Mustafa cenuben Hatice ve Ahmet tarlası. |
| | Tarla | | |
| 1 | Köroğlu bostanı | 25 | tarafları İsmail yol ve Mehmet ve Hacı Mehmet |
| | Tarla | | |
| 4 | Beylik dağında | 50 | şarkan yol ve garben kürt Osman zevcesi tarlası cenuben semerci kadir tarlası. |
| | Tarla | | |
| 8 | Yumru kayada | 25 | şarkan yol garben Ahmet ve Hatice tarlası şimalen ve cenuben bin hatve mesafede dağ |
| | | 220 | |

Ziraat bankasının Gebze sandığından istikraz eylediği mcbaliği vaktinde te'diye etmediginden naşi balada ismi yazılı medyunun bankaya rehin eylediği emvali ğayri menkule dairei icra marifetile müzayedeye vaz ve hizalarında murakkam bedellerile talibi uhdesinde takaarrur eden bedeli mezkûr haddi layık görülmüş olduğundan on beş gün zarfında ihalei kat'iyesi icra kılınacağından daha ziyadeye talip olanların Gebze icra dairesine müraaaat etmeleri ilân olunur,

## Tepebaşı Gardeni

**Bütün Taksim trupu ve meşhur DUO VICKY ve ANITTA çılgın dansları numaraları ile muzikhal müsamerelerine başlıyor. Muhterem müşterileini memnun etmek emelile müdüriyet lokantasının tam fiatlarını artırmıyarak yalnız 200 kuruş mukabilinde gayet müntahap bir müzikhal programı ile nefis bir yemek temin edilecektir.**

**Her Cuma ve Pazar günleri hava müsait olduğu takdirde Taksim bahçesinde saat beşte birer matine verilecektir. Hava müsait olmadığı halde matineler Tepebaşı gardeninde verilecektir.**

**Güzel sanatlar Akademisinden:**

Akademi Teşrinievelin yirmi altıncı Cumartesi günü açılacak ve kayt muamelâtı Teşrinievel nihayetine kadar devam edecektir.

Mimarî şubesine Lise derecesinde ve resim, heykel ve tezyini san'atlar şubelerine orta derecede tahsili ikmal etmiş olanlar kabul edilir. Mimarî şubesinde tahsil müddeti beş, tezyini san'atlar şubesinde üç senedir. Diğer şubelerde otuz yaşına kadar çalışılabilir. Tezyini san'atlar şubesinde, ilâncılık, hanım işleri moda, batik, çinicilik, dahili mimarî ve mobilyecilik gösterilir.

Hç bir kayt ve şarta tabi olmamak ve Akademinin bütün tedris vasıtalarından istifade etmek üzre resim, heykel ve tezyini san'atlar şubelerine ayrıca serbest talebe kayt ve kabul edilir.

Akademi nehari ve meccanidir. Yalnız Yüksek muallim mektebinde iaşe ve ibate edilmek üzre mimarî şubesine bu sene beş leyli talebe alınacaktır.

**Liseler mübayaat komisyonundan:**

Cümhuriyet orta mektebinde yaptırılacak olan inşaat, 13 Teşrinievel pazar günü saat 16 da ihalesi icra kılınmak üzre kapalı zarf usulile münakasaya konulmuştur. Ttaliplerinin şeraiti anlamak ve keşifnameyi görmek üzre komisyon kitabetine müracaatları.

DOKTOR
İZZET KÂMIL

Yeni ve eski belsoğukluğu, idrarı cildiye ve frengi tedavi eder Bahçekapı şekerci Hacı Bekir karşısındaki apartmanda 1-1/2 dan 6-1/2 ğa kadar.

**Liseler mubayaat komisyonundan:**

Nişantaşı kız orta mektebinde ber mucibi keşif yaptırılacak olan inşaat, teşrinievelin yirminci Pazar günü saat onaltıda ihalesi icra kılınmak üzre kapalı zarf usulile münakasaya konulmuştur. Taliplerinin keşifname ve şartnameyi görmek üzre komisyonumuza müracaatları.

## Şehremaneti ilânları

**MATBAACILARA:**

**Şehremanetinden:** Cetvel halinde ve içinde renkli grafikleri bulunan (500) sayfalık bir kitap pazarlıkla bastırılacaktır. Talip olanlar 5 Teşrinievel Cumartesi günü saat onbeşe kadar levazım Müdürlüğüne gelmeleri.

* * *

**Bayazıt dairesinden:** Sultanahmet civarında Lâla Hayrettin mahallesinin âlemdar caddesinde Rıza paşa arsası ihata dıvarının bir kısmının mali inhidam bir vaziyette olduğu görülmüş ve mutasarrıflarının mahalli -İkametleri bulunamamıştır. İşbu dıvar ilân tarihinden itibaren 48 saat zarfında hedmedilmediği takdirde ebniye kanununun 48 inci maddesi mucibince dairece hedmen mahzuru izale ettirileceği tebliğ makamına kaim olmak üzre ilân olunur.

* * *

**Şehremanetinden:** Encümeni emanetce lüzumu muhakemesine karar verilen Kadıköy şubei idariyesi sabık muhasebecisi Sabri beyin ikametgâhı malûm olmamasına mebni mezkûr kararın musaddak bir sureti Emanet divanhanesine talik edilmiştir. Mumaileyhin bu bapta bir itirazı varsa ilân tarihinden itibaren bir ay zarfında istida ile makamı Emanete müracaat eylemesi ilân olunur.

* * *

**Şehremanetinden:** Heybeli adada İsmetpaşa rıhtımının arkasındaki isim taşı yazılarının değiştirilmesi pazarlıkla yaptırılacaktır. Taliplerin 9 Teşrinievel 929 Çarşamba günü saat 15 e kadar levazım müdürlüğüne müracaatları.

* * *

**Yeniköy belediye müdiriyetinden:** Daire anbarında mevcut 82 kalem hurda eşya satılmak üzre kapalı zarf usulile münakasaya vaz ve 24/10/29 Perşembe günü 11 de ihale edilecektir.

* * *

**Şehremanetinden:** Büyükdere mahallesinde çayır sokağında numarasız tarla pazarlıkla kiraya verilecektir. Taliplerin 9 Teşrinievel 929 Çarşamba günü saat 15 e kadar levazım müdürlüğüne gelmeleri.

* * *

**Şehremanetinden:** Eyipte camii kebir mahallesinde bahriye caddesinde 82 numaralı dükkân 1140 kuruş bedeli şehri ile talibi üzerinde olup ihale müddeti 8 Teşrinievel 929 tarihinde temdit edilmiş olduğundan fazlasile talip olanların şartnameyi görmek üzre her gün müzayedeye girmek için yevmi mezkûrda levazım müdürlüğüne gelmeleri.

## Türkiye Ziraat bankası Istanbul şubesinden:

Çatalca Zonguldak şubelerimizde münhal muhayyitliklere talip olanların şehri halin beşinci Cumartesi günü akşamına kadar şubemiz muhaberat şefliğine müracaatları.

## Konya Encümeni Daimîsinden:

İdarei hususiyeye ait olan çiftlik dahilinde yaptırılması mukarrer ahur ve hangar ile sair mebaninin bedeli keşfi (87123) lira (67) kuruştan ibaret olup bedeli üç senede taksitiyle ödemek üzere 20/10/929 tarihine kadar münakasaya konulmuştur.

Yevmi mezkûrde saat on beşte Encümeni vilâyet odasında ihale yapılacağından talip olanların şartname suretlerini Encümen kaleminden talep etmeleri ve teklifnamelerini münakasat kanununun 10, 11 inci maddelerine tevfikan tanzim edilerek Encümen riyasetine vermeleri ve bu hususta fazla malûmat almak isteyenlerin de Encümen kalemine muracaat eylemeleri ilân olunur.

**İnegöl Hukuk Hakimliğinden:**

Hilmiye karyesinden Mulla İsmail kızı Fatma Müddei aleyh mezit karyesinden kedir oğlu Bulat aleyhine ikame eylediği boşanma davası hakkında müddeialeyhe gönderilen layiha ve davetiye üzerine sekiz sene evel teğayyub edip ikametgâhı meçhul bulunduğu davetiye zirindeki meşruhattan anlaşılmış olmakla hukuk usulü muhakemeleri kanunun 141 nci maddesi mucibince müddei aleyhe ilânen tebliğat icrasi kararğir bulunduğundan tayin kilinan 26 teşrini evel 929 cumartesi günü saat 14 te İnegöl Hukuk Dairesinde hazır bulunması veya bir vekil göndermesi ve gelmediği takdirde hakkında ğıyaben tahkikat ve muhakemeye devam olunacağı ve ğıyab kararının tebliğ edilmiş addolunacağı ilân olunur.

**İnegöl Hukuk Hakimliğinden:**

Dumanicin Soğucak Karyesinden Ahmet Kızı Dündü Müddeialeyh karyeden İbrahim oğlu Abdullah Aleyhine ikame eylediği boşanma davası hakkında Müddeialeyhe gönderilen lâyiha ve dâvetiye üzerine Müddeialeyhe üç sene evel tegayyüp edip ikametgâhı meçhul bulunduğu davetiye zirindeki meşruhatından anlışılmakla hukuk ve usulu muhakeme kanununun 141 inci maddesi mucibince Müddeialeyhe ilânen tebliğat icrası kararğir bulunduğundan tâyin kılınan 26 Teşrinievel 929 cumartesi günü saat 14 te İnegöl Hukuk Dairesinde hazır bulunması veya bir vekil göndermesi ve gelmediği takdirde hakkında giyaben tahkikat ve muhakemeye devam olunacağı ve giyap kararınında tebliğ edilmiş addolunacağı ilân olunur Ef

## Defterdarlık ilânatı

**Beyoğlu malmüdürlüğünden:**

Müzayedeye vaz edildiği mukaddema ilân olunan Bebekte Ğafaruf zevcesi Tuba hanıma ait 2 39, 52-50 No 3 bap hanenin müzayedesi 29/9/929 tarihinden muteber olmak üzre bir haftaya daha temdit edildiği ilân olunur.

* * *

**KİRALIK ODA.** Galatada Karaköy yeni cami mahallesinde Mehmet Ali paşa hanının üst katında kagir No 57, senelik kirası 330 liradır. Müzayede 17 Teşrinievel 929 tarihine müsadif Perşembe günü saat 15 te Defterdarlıkta yapılacaktır. (972)

* * *

**KİRALIK BAHÇE:** Beykozda Tokatta Has ahır namile maruf bahçe üç sene müddetle kiraye verilecektir. Senelik kirası 90 Liradır. Müzayede 16 Teşrinievel 929 tarihine müsadif çarşamba günü saat 15 te Deftardarlıkta yapılacaktır. (886)

* * *

**KİRALIK DEPO:** Galata sarayı binası altında No 17, Senelik muhammen kirası 96 liradır. Müzayede 16 Teşrinievel 929 tarihine müsadif çarşamba günü saat 15 te Defterdarlıkta yapılacaktır. (956)

* * *

**KİRALIK DÜKKÂN:** Galatada Azapkapıda Meyyit yokuşunda No. 9/18 Senelik muhammen kirası 92 buçuk liradır.. Müzayede 16 Teşrinievel 929 tarihine müsadif çarşamba günü saat 15 te Defterdarlıkta yapılacaktır. (954)

* * *

**KİRALIK DÜKKÂN:** Galata sarayı binası altında No3Senelik muhammen kirası 321 liradır. Müzayede 16 Teşrinievel 929 tarihine müsadif çarşamba günü saat 15 te Defterdarlıkta yapılacaktır. (957)

* * *

**KİRALIK DÜKKÂN:** Topanede kışla altında No 347, Senelik muhammen kirası 320 liradır. Müzayede 17 Teşrinievel 929 tarihine müsadif perşembe günü saat 15 te Defterderlıkta yapılacaktır. (953)

* * *

**SATILIK GAMBOT:** Karadenizin Büyük limanında Fener ile kavak arasında batmış Nevşehir gambotu müzayedeye çıkarılmıştır. Masarifi ihraciye ve sairesi müşteriye ait olmak şartile muhammen bedeli 852 liradır. Müzayededе 16 Teşrinievel 929 tarihine müsadif Çarşamba günü saat 15 te Defterdarlıkta yaplıacaktır. (933)

* * *

**SATILIK AĞAÇ:** Haydarpaşada uzun çayırda kotra mahalli civarında yıkılmış tahminen 13 çeki miktarında çınar ağacı muhammen bedeli 39 liradır. Müzayede 17 Teşrinievel 929 tarihine müsadif perşembe günü saat 15 te Defterdarlıkta yapılacaktır. (949)

**KİRALIK ODA:** Galatada Karaköy yeni cami mahallesinde Mehmet Ali paşa hanının üst katında kâgir No 56, Senelik kirası 360 liradır. Müzayede 17 Teşrinievel 929 tarihine müsadif perşembe günü saat 15 te Defterdarlıkta yapılacaktır. (973)

* * *

**KİRALIK BAKKAL DÜKKÂNI:** Adliye dairesi yanında umumî Tevkifhane Bakkaliyesi şeraiti mukarreresi dairesinde müzayedeye çıkarılmıştır. Gösterilecek yere talibi tarafından baraka inşa edilmek ve mukavelenin hitamında bilâ bedel Hazineye terk olunmak şartile senelik kirası 160 liradır. Taliplerin şeraiti saireyi anlamak ve pey sürmek üzere 16 Teşrinievel 929 tarihine müsadif çarşamba günü saat 16 da Defterdarlıktaki ihale ve müzayede komisyonuna müracaatları. (920)

* * *

## Adalar mal müdürlüğden:

| Lira | kuruş | mahalle | Sokağı | No. | Cinsi |
|---|---|---|---|---|---|
| 4917 | 92 | Büyükada | küçüktur | | 1 tarla ve çamlık |

İhale bedelinin birinci takisti peşinen ve mütebakısı yedi senede müsavi taksitlerle istifa edilmek ve ihale bedelinin tamamen istifasına kadar Hazine namına birinci derecede ipotekli olmak şartile balada muharrer mahallin mulkiyeti 1/10/929 tarihinden itibaren yirmi gün müddetle müzayedeye vaz edilmiş olduğundan talip olanların 20/10/929 Pazar günü saat 14 te Adalar Malmüdiriyetinde müteşekkil satış komisyonuna müracaatları ilân olunur.

* * *

**Adalar mal müdürlüğünden:**

| Kıymeti Lira | Mahalleesi | Sokağı | No |
|---|---|---|---|
| 171 | Büyük ada | Topuz | 22 |

Cinsi
Arsa

İhale bedeli defaten ve peşinen ve tifa edilmek şartile balada muharrer arşanın mülkiyeti 14-9-29 tarihinden itibaren yirmi gün müddetle müzayedeye vaz edilmiş olduğundan talip olanların 3/10/929 Perşembe günü saat 14 te Adalar malmüdiriyetinde müteşekkil komisyona müracaatları ilân olunur.

* * *

Adalar mal müdürlüğünden:

| Kıymeti Lira | k. | No. | Cinsi | Mahalleesi |
|---|---|---|---|---|
| 758 | 44 | 64 | Arsa | Kınalı ada |

Sokağı
Aziziye ağası

İhale Bedelinin nısfı peşinen ve nısfı diğeri ihale tarihinden bir senesonra nakden istifa edilmek şartile balada muharrer arsanın mülkiyetinin müzayedesi 5/10/929 tarihinden itibaren yirmi gün müddetle müzayedeye vazedilmiş olduğundan talip olanların 24/10/929 Perşembe günü saat 14 te Adalar Malmüdürlüğünde müteşekkil Satış komisyonuna müracaatları ilân olunur.

MESUL MÜ

ADEMİ İKTIDAR
ve bel gevşekliğine
En müessir deva Seroin haplarıdır.
Deposu Istanbul Sirkecide İskenderiye oteli ittisalinde Ali Rıza eczanesinir.
Taşraya 150 kuruş posta ile gönderilir. İzmirde ecza depolarında ve Ankara pazarındaki eczanede bulunur.

Belsoğukluğu frengi olanların nazarı dikkatine
Dr. Horhoroni
Fennin en son usulile katî olarak eski ve yeni belsoğukluğu, frengi, idrar darlığı, bel gevşekliği ve mesane ve bilcümle kadın rahatsızlıkları tedavi olunur. Beyoğlu Tokatlıyan yanında mektep sokağı No 35 Tel: B. O. 3152

Parizyana
3 Teşrinievel 1929 perşembe akşamı küşat edilecektir. Küçük Çiftlik parkındaki
Neş'ei Musiki
heyeti her akşam icrayı sanat edecedtir. Nefis ve ucuz meşrubat

BAKTERİYOLOG
Dr. İHSAN SAMİ
Bakteriyoloji laboratuvarı
Pek dakik kan tahlilâtı
(Vaserman teamülü) küreyvat tadadı, tifo ve ısıtma hastalıkları teşhisi, idrar, balgam, cerahat tahlilâtı, Ültra mikroskopi ile frengi taharrisi. sütnine muayenesi.
Divanyolunda Sultan Mahmut türbesi karşısında Tlefon Is. 981