SALI 29 Teşrinievel 929

İdarehane:
İstanbul, Ankara caddesi, No 100
Telgraf adresi: Istanbul, MILLIYET
Telefon numaraları: Istanbul, 3911—3912—3913
Gazete ve matbaaya ait hususlar için müdiriyete müracaat edilmelidir.
Müddeti geçen nushalar 10 kuruştur. Gelen evrak geri verilmez.
Nushası 5 Kuruştur

Milliyet

Başmuharriri Siirt meb'usu MAHMUT

4 üncü sene No 1334

Abone ve ilân ücretleri
Gazetemizde çıkan yazıların hukuku mahfuzdur

Abone şartları:

	Türkiye	Hariç
3 aylığı	400 ku.	800 ku.
6 "	750 "	1400 "
12 "	1400 "	2700 "

İlan tarifesi:

6 ıncı sahifede santimi	25 ku.
5 inci " "	50 "
4 üncü " "	80 "
2 inci " "	200 "

Nushası 5 Kuruştur

Yaşasın Cumhuriyet

TEMEL TAŞI

Büyük Gazi'nin, derin bir itina ile, Türk gençliğine emanet ettiği Cumhuriyet bugün yedi yaşına giriyor. Miliet ve devlet binasının temel taşı olan bu aziz müessese önünde her Türk vatandaşı, yüreğinden fışkıran derin bir sevgi ile eğiliyor. Bu sevgi en büyük kuvvetimizdir.

İnkılâp idaresinde, Türk gençliğinde Cumhuriyete ve onun prensiplerine karşı zaman zaman taşan hassasiyet, işte o sevgi kaynağından geliyor.

Cumhuriyet nesli, yalnız asırlardanberi dökülen ecdat kanlarının bedeli mukabilinde kazanılmış bir netice olduğu için bu yeni rejime tapmıyor. Millî selâmeti, millî refahı bu yolda gördüğü için, insanî ve medenî gayelere başka yollardan varılmadığı için, ona bağlanmış bulunuyor.

Cumhuriyetin ilânı günündenberi geçen seneler içinde kazanılan şeyler, asla küçük değildir. Bugüne kadar tahakkuk ettirilen ıslahat ve onun neticeleri, en idealist olanlarımızın bile ruhunu haz ile dolduracak kadar zengindir. Bu hakikati bilmenin şu faidesi vardır: Hem istikbale ait endişelerimiz daralır, hem de atî için daha ziyade çalışma kuvvetlerimiz artar.

Bununla beraber çalışmalarımızın hasılası ne kadar zengin ve mühim olursa olsun, bizi, bundan sonra yapacağımız işlerin daha az müşkül, katedeceğimiz mesafenin daha kısa ve kolay olduğu gibi bir kanaata götürmemelidir. Bilmeliyiz ki, bundan böyle de yapmağa mecbur olacağımız işler, hem çok, hem de güçtür. Onun için ruhlarımızı, en müşkül maniaları yıkacak kadar müessir irade kuvvetlerile kaplamak mecburiyetindeyiz.

Cumhuriyet ve inkılâp prensiplerinin yalnız kanunlarımızı, siyasî hayatımıza girmesi kâfi değildir. Zahirî şekillerle iktifa etmek ve âlemi oyalamak, ıslahatta samimî olmıyanlara yaraşır. Halbuki Türk inkılâbı, Cumhuriyeti ve onun prensiplerini, başkalarına benzemek ve şeklen medenileşmek makadile değil, gerçekten bugünkü ihtiyaçlarımıza cevap verdiği için müdafaa ediyor.

Herkeli ki onun inkılâpla alâkası yalnız siyasî ve şeklî cepheye munhasır değildir. İnkılâpla olan alâkamız, yalnız resmî hayatımızda değil, hususî hayatımızda, muaşeret usullerimizde, aile yaşayışında, elhasıl vatandaşların birbirile ve hepimizin hariçle olan münasebetimizde kendini şiddetle hissettirmelidir. Ruh ve karakter terbiyesile sıkı sıkıya bağlı olan bu inkılâbı, yalnız tedris ile, nasihatle her ferdin kafasına yerleştirmek müşküldür. Bu gayenin ancak devamlı bir talim ve terbiye neticesi varılabilir.

Yolumuz aydınlıktır. Yanılmağa imkân yoktur. İnkılâbın prensipleri bu yolu vuzuhla göstermiştir. Fazla olarak hayat meydanında, medeniyet savaşında kendilerile boy ölçüşmemiz mecbur olduğumuz medenî milletlerin de hali ve gidişi gözümüzün önündedir. Onun için aziz Cumhuriyetimizin yeni bir senesini idrâk ederken, gözlerimiz ve fikrimiz şimdiden, gelecek sene nihayetinde elde edeceğimiz müthiş muvaffakiyetlerin nurile aydınlanmıştır.

Türk milleti lehindeki tarihî hakikati, bu milletin tarih nazarında kadar eski ve feyizli bir medeniyete sahip olduğunu elbette bir gün görecektir. Bu millî bir vazifemiz olacaktır. Eğer bu günkü nesil, medenî hayata uyuşunda, vazifesini anlayışında, elhasıl çalışma ve çarpışma hayatındaki kabiliyetini, ve medenî faziletleri şimdiden gösterebilirse bu millî vazifeyi yapmağa çalışanların menzilini pek ziyade kolaylaştırmış olur.

Siirt meb'usu
MAHMUT

Bu gün en büyük bayramımızı tes'it ediyoruz

Türk milleti cumhuriyette ve onun büyük reisinin zikuvvet şahsiyetinde kemalini bulmuş ve varlığını ispat etmiştir

Bugün Cumhuriyet bayramını tes'it ediyoruz.

923 senesi Teşrinievelinin 29 uncu günü ilân edilen Cumhuriyet artık yedi yaşına giriyor. Eski bir imparatorluğun enkazı üzerinde millî hudutlarına malik, hür ve müstekil bir Türk vatanı vücude getiren Büyük Gazi, memleketi türlü türlü düşmanlardan kurtardıktan sonra ona bu terakki asrının en taze telâkki ve esasları dahilinde bir idare şekli vermek lüzumunu takdir etmiştir. Asrın en yeni vesaitile memleketimizi imar etmeği, tabiî servet menbalarımızı işletmeği kendimize en büyük bir emel edinmiş olduğumuz için idare şeklimizi ve kanunlarımızı bu asrın icabatına uydurmak zamanı gelmişti. Fakat bunu takdir etmekle beraber icra etmek büyük bir inkılâp vücude getirmeğe mütevakkıftı.

Bu gün büyük bir resmi geçit yapılacak

İşte Büyük Gazi hep bu ihtiyaçları görmüş, memleketi yeni baştan ıslâh ve tensik etmek için yep yeni bir istikbal yolu açmıştır.

923 Teşkilâtı esasiye kanunu ihtiyacatımıza uygun, asrımızın en yeni telâkkilerine göre yapılmıştır.

MILLETIN HÂKIMIYETI

Türkiye Cumhuriyeti milletin hâkimiyeti üzerine istinat eden, kuvvetini milletin iradesinden alan br idaredir.

Bir millet için hürriyet olmadıkça ileri gitmek, kendine hudutsuz bir istikbal açabilmek imkânı var mıdır?..

Halbuki Türk milleti asırlarca padişahların, müstebit idarelerin boyunduruğu altında kalmış, bu koyu esaretin altında pek tabiî olarak zamanın terakkiyatını takip edemiyerek geri kalmıştır.

Bundan mesul olan tabiîdir ki milleti asırlarca terakkiden alıkoyanlardır.

GAZININ DEHASI

Gazinin dehası, Türk milletinin zaten bir hakikat olan askerî büyüklüğünü bilerek herkesin bu memleketin kurtulmasından ümit kestiği bir anda bil'akis ümit ve cesaretini kaybetmiyerek büyük bir millete yeniden kuvvet ve iman vermesile kendini göstermiştir. İzmirin düşman tarafından işgalinden dört gün sonra, 19 Mayıs 919 da Gazinin Samsuna çıkışı işte bu iman ve kanaatin ilk adımıdır. Ondan sonraki vekayi gözümüzün önünden geçiyor:

Millî mukavemet, Erzurum ve Sivas kongreleri, Millet Meclisinin küşadı, İnönü zaferleri, Sakarya, büyük taarruz, büyük zafer, saltanatın kaldırılması ve nihayet sulh...

Fakat Gazinin eserleri yalnız bunlar mıdır?...

Elbette hayır... Çünkü bir birinden büyük olan bu işler yalnız bu kadar mı kalmıştır?... Sulhten sonra, yani vatanın istiklâl ve hürriyeti temin edildikten sonra da yapılacak pek çok büyük işler vardı. İşte hilâfetin kaldırılması ile başlayan büyük ıslahat, işte asrî kanunlar... Bunlar hep Türk milletinin terakki ihtiyaçlarını tatmin için yapılmış büyük eserlerdir.

Bu gün Türkiye baştanbaşa cumhuriyetini tes'it ediyor

Vatanı her türlü esaretten kurtaran ve millî hâkimiyetin en mükemmel bir şekli ifadesi olan Cumhuriyeti tesis etmekle milletin ebedî şükranını kazanmıştır.

Türk milleti her sene 29 Teşrinievli aşku heyecanla tes'it edecektir.

29 Teşrinievel tarihi büyük Türk milletine dahilî ve harici istiklâlini temin için senelerce devam eden fedakârlığının Gazi gibi büyük bir dahî'nin delâlet ve irşadı sayesinde nasıl muvaffakiyetle neticelendiğini minnet ve şükranla hatırlatacaktır.

Bugün Cumhuriyet bayramı münasebetile yapılacak merasim programını aynen neşrediyoruz:

1— Bu tezahurat gündüz hükûmet namına Vali bey efendi tarafından tebrikât kabulü; ordunun geçit resmi yapması, Darülfünun, mektepler, polis ve zabıtai belediye memurlariyle cemiyetler ve halkın bu resme iştiraki ve gece şehrin muhtelif yerlerinde şenlikler tertibi suretiyle olacaktır.

2— Yevmi mezkûrda devairi resmiye ve mekâtip ve resmi ve hususi müessesat tatil edilecek ve sabah saat yediden itibaren bilumum devairi resmiye ve hususiye, mağazalar dükkânlar, vapurlar tramvaylar donatılacak ve gecesi her tarafta tenvirat yapılacaktır.

3— Saat on ikide muhtelif yerlerden toplar atılacak ve limandaki vapurlar düdükleriyle iştirak edeceklerdir.

VİLAYETTE RESMİ KABUL

4— Saat ondan onbire kadar hükûmet konağında Vali bey tarafından aşağıdaki tertip sırasiyle tebrikât kabul olunacaktır.

1 İstanbulda mevcut meb'usanı kıram.

2 Üçüncü kolordu kumandanı ve kumandanlıkça dahili teşrifat edilecek erkân ve ümera ve zabitan.

3 Darülfünun ve maarif eminleri

4 Vilâyette mevcut vekâletlere mensup bilumum müfettişler.

5 Memurini adliye

6 Darülfünun heyeti ve mekâtibi âliye müdür ve muallimleri.

7 Maliye vekâletine merbut inhisar idareleri müdürü umumileriyle rüesayi maliye ve maiyetleri, rusumat, tapu müdiriyetleri.

8 Memurini dahiliye, Vali muavini mektupcu polis müdüri Beykoz, Üsküdar Beyoğlu, Bakırköy adalar kaymakamları; muhasebei hususiye iskân, hukuk işleri, nüfus müdürleri.

9 Maarif müdürü ve lise müdür ve muallimleri.

10 Yollar baş mühendisi ve ziraat, orman baytar, müdürleri.

11 İktisat vekâleti mıntaka müdürleri.

12 Sıhhiye müdürleri ve bilûmum memurini sıhhiye.

(Mabadi ikinci sahifede)

BUGÜN

2 inci sahifemizde:
1— İktisadi haberler
2— Son haberler
3 üncü sahifemizde:
1— Mahkeme intibaları
2— Ekonomi
4 üncü sahifemizde:
1— Hava raporu
2— Felek
3— Roman: akşk güneşi

Cemiyeti akvama gittiler

Boğazlardan geçen Yunan vapurlarına müşkilât çıkarıvormuşuz

1 kânunuevele kadar halledilmediği takdirde mübadele meselesi için de Cemiyeti akvama müracaat edecekmiş

ATİNA, 28 (Aneks.) - Cenevreden gelen telgrafnamelere göre Yunan maslahatgüzarı M. Rafael Boğazlardan geçen Yunan vapurlarına çıkarılan müşkilât hakkında Cemiyeti akvama mütedil bir lisanla yazılmış bir muhtıra takdim etmiş ve bu müşkilâtın izalesini talep etmiştir. Cemiyeti akvam umumî kâtipliği bu muhtıranın bir suretini Türkiyeye tebliğ edecektir.

Salâhiyettar bir Yunan recülü âtideki beyanatta bulunmuştur:

— Yunanistan yalnız vapur meselesi içinC.Akvama müracaat etmiştir. Diğer muallâk meselelere gelince Ankara müzakeratının neticesini bekleyecektir. Bu meselelerin bir an evel halli arzu edildiği cihetle yeni Yunan sefiri sürati mümkine ile Ankaraya gidecektir. Mamafih Yunanistan bu meselelerin uzayıp gitmesini istemediği cihetle şu kararı vermiştir:

Bütün muallâk meseleler 1 Kânunuevele kadar halledilmediği takdirde Cemiyeti akvama müracaat edecektir. Yunanistanın 1 Kânunueveli mühlet olarak tayin etmesi Cemiyeti akvamın Kânunusani içtimaında müracaatini tetkik etmesi içindir

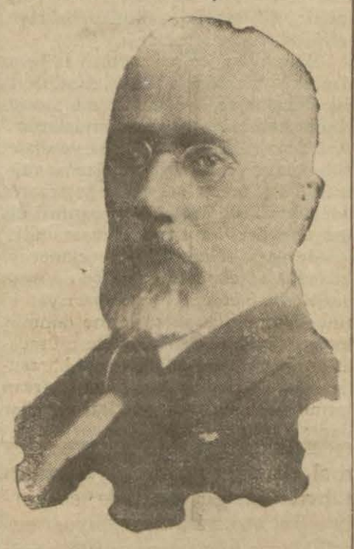

M. Venizelos

Toptan bir cevap!

Emanet ne iş yapıyor

Şehiremini Muhiddin beyin mühim beyanatı

Emanet kabili tahakkuk olmayan tasavvurlarla değil hastane, değirmen, fırın, hamam, tiyatro gibi amelî teşebbüslerini başarmakla meşguldur

Şehremini ve Vali vekili Muhiddin B. İstanbulun imarı işleri hakkında dün bir muharririmize atideki beyanat ve izahatta bulunmuştur:

ŞEHREMİNİNİN BEYANATI

— Şehrin umumi surette imarı için lâzımgelen tahsisat yoktur. Binaenaleyh, tatbik sahasına çıkamıyacak tasavvurlardan bahsemenin manası olmadığı kanaatindeyim. İstanbulda bir kısım imar işlerini der'uhte için müracaat eden grupların çok kuvvetli ve namuslu olmasına rağmen, kendilerile görüşmekte olduğumuz meseleler neticelenmeden bir şey söylemeği muvafık görmiyorum.

DEĞİRMEN, FIRIN VE HAMAM

Şimdilik hastane, değirmen, fırın, hamam, tiyatro, konservatuvar ve hal binalarını yaptırmağa imkân aramakla meşgul oluyoruz. Bir kaç sene zarfında bunların vücude getirilmesi muhtemeldir.

Bunlar (10) milyon liralık iştir.

İstanbulun umumi imarı ise belki-

Şehremini ve Vali vekili Muhiddin Bey

de (500) milyon liraya mütavakkıftır ki bu para olmadığına göre yapılabilecek işlerle meşgul olmağı tercih ediyoruz.

Esasen yapılanlar umumi imara doğru bir adım, bir parça demektir.

(Mabadi üçüncü sahifede)

Gazetemizin tatili

Cümhuriyet bayramı münasebetile Milliyet tahrir ve tertip ailesi bu gün çalışmıyacaklarından gazetemiz, diğer rüfekamız gibi, yarın intişar etmiyecektir.

Değişen belde

Yaluva'da neler gördük?.

Cazinin küf altından güneşe çıkardığı bu kaplıca sehrinde bas döndürücü bir faaliyet var!

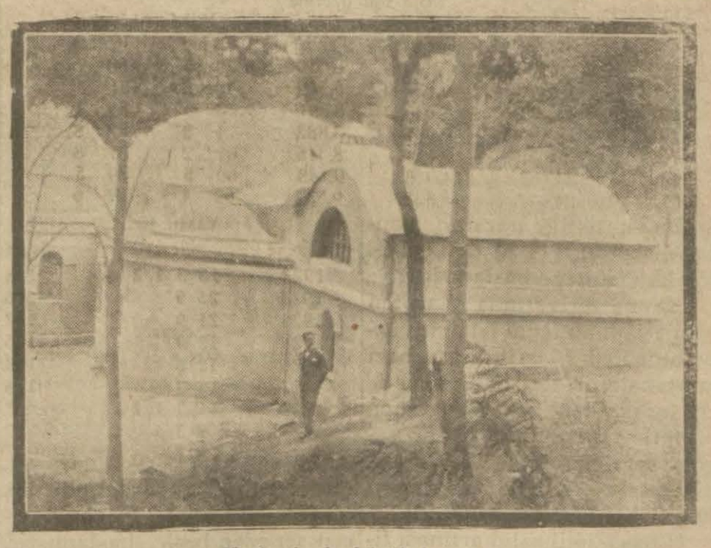

Kaplıcalarda büyük hamam
(Bu hamam bizanslılardan kalmıştır.)

Yalova kaplıcalarının imarına devam edilmektedir. Dün bir muharririmizi imar faaliyetini görmek üzre sureti mahsusuda Yalova'ya gönderdik. İmar faaliyetine nazaret eden Dr. Şerafettin Bey'in delâletile muharririmiz kaplıcaları baştan başa dolaşmıştır. Suyun menbaı olan mahalle zarif bir park yapılmak üzredir. Bu park mahallinin tesviyesi bitmiş ve beton dıvarlarına ve çardaklarına başlanmıştır. Menbadan su bir tulumba vasıtasile parkta bulunan çeşmelere sevkedilecek ve halk radiyoaktivitesi kuvvetli olan bu suyu çeşmelerden içeceklerdir. Su menbadan çıkarken 65 derece sıcaktır.

SU TESİSATI YAPILDI

Gazi hazretlerinin köşklerine ve tepedeki büyük otele su isalesi için tulumba motörleri konmuştur. Sonra henüz biten güzel bir tesisat ta suyu soğutmaya mahsus üstü camla kapalı büyük bir havuzdur. Banyolarda biri soğuk, biri sıcak iki musluk vardır. Her iki musluktan akan suyun da menba suyu olması için birini soğutmak icap etmekte idi. Çünkü sıcak menba suyunu başka su ile karıştırmak radiyoaktivitesini azaltırdı. İşte banyolara akan gerek sıcak ve gerek soğuk suyun menba suyu olma sı için bu tesisat yapılmıştır.

TELSİ ZTAMAM

Kaplıcalardeki telsiz telgraf tesisatı da ikmal edilmiştir.

Tepe üstündeki altmış odalı büyük otele gelince; bunun tamiri, boyası bitmiştir. Şimdi tefrişi ile meşgul olunmaktadır. İstanbul'dan götürülen aynalı dolaplar, karıyolalar yerleştirilmekte ve perdeler asılmaktadır. Muşambalar konmuştur. Bu otelin yanına yapılacak olan onbir banyonun dıvarlarına başlanmıştır.

Mevsimin geç olmasına rağmen her Cuma ve Pazar günleri kaplıcalara büyük kalabalık gitmektedir. Kahvenin üst tarafındaki lokantada 150 kuruşa tabldot yemek verilmektedir. Yemek iyidir ve İstanbul'dan daha ucuzdur. Meselâ Pazar günkü tabldot şu idi: Çorba, omlet, hindi, pilav ve meyve. Temiz garsonlar tarafından, güzel bir servis ile verilen bu menu hiç te pahalı addedilemez. Gece yatacak olanlar için de odası iki liraya gayet temiz otel vardır. Kırk yataklı olan bu otel baştan aşağı tamir edilmiş, boyanmış ve tefriş edilmiştir. Yalova kaplıcalarında daha şimdiden confor temin edilmiştir. Kaplıca heyeti umumiyesi itibarile bugün de zarif bir Avrupa su şehrine benzemektedir.

Yer altında kalan milli servetlerimizden ikide bir teessürle bahsederiz. Yalova kaplıcaları öyle bir milli servet idi ki yer altında da kalmıyor yer yüzüne çıkarak akıyor zayi oluyordu. Büyük Gazinin isabetli işareti ve irşadile şimdiden bu milli servetten istifade edilmeğe başlanmıştır. Tahlil göstermiştir ki Yalova kaplıcalarının suları kadar kuvvetli radiyoaktivitesi olan su dünya'da yoktur. İstirahat esbabı da temin edildikten sonra tedaviye ihtiyacı olanlar' için Avrupa'ya gitmeğe hiç bir sebep yoktur. Tedaviye ihtiyacı olmiyanlar için de Yalova seyahati, her keseye elverişli, hoş ve eğlenceli bir tenezzühtür.

İktısadî H.

Dünya şeker istihsalâtı artıyor

(Cemiyeti akvam) iktisat komisyonu raporu; fiat düşmesine mani olmak için fazla istihsalâtın önüne geçmeği tavsiye ediyor!.- Şeker kamışı ile pancar mücadelededir.- İngiltere ham şekeri işlemeği tercih ediyor

Memleketimiz şeker istihlâkâtının mühim ve en büyük bir kısmı henüz maalesef ithalât ile temin olunmaktadır.. Bu itibarla; dünya şeker istihsalât ve istihlâkâtı bizi de alâkadar etmek lâzım gelir.

İşte, karilerimize kısaca bildireceğimiz şeyler dünya şeker vaziyetine dair ve bugünün de bir meselesidir.

Geçen ay Cemiyeti Akvam İktisat komisyonunu işgal eden bu mesele oldukça mufassal bir raporla dünya efkârı umumiyesine bildirilmiştir.

Komisyonu meşgul eden meselelerin başlıcası meyanında şeker istihlâkâtının istihlâktan fazla artması ve bu yüzden artan rakabetle şeker imalâtının zarara çalışmasına mani olmak lüzumu bulunduğu gibi şeker kamışı ile pancar arasındaki eski rakabeti makul bir hale getirmek vardır.

Hakikaten pancar yetiştiren memleketlerin çoğu, şeker kamışı müstahsillerine rakabet edememekte ve kendilerini ancak gümrük maniaları sayesinde muhafaza edebilmektedir. Halbuki; şeker kamışı zeriyatı çok tekemmül etmiş ve tabiatin yardımına mazhar olan müstahsil memleketlerde kamışın maliyet fiati de çok aşağıya elde edilmeğe başlamıştır.

Bu rakabetler karşısında piyasasını müdafaaya mecbur kalan memleketler muhtelif tedbirlere müracaat ediyorlar. Meselâ, İngiltere 1928 Nisanından beri, ham şeker gümrüğünü indirmiş ve mamul şeker resmini olduğu gibi muhafaza etmiştir.

Binaenaleyh, bugün İngilterede ham şeker işleyenler çoğalmış ve zürraın de menfaati haleldar olmamıştır.

Fakat, şeker imal eden diğer memleketler bu tedbirden zarardide olmağa başlamıştır.

Netekim, Çekoslovakya hükûmeti, şeker ihracat resmini tamamen kaldırmağa mecbur olmuş olduğu gibi bir kısım resmi de iade etmiştir.

Bu sayede haricî piyasalara rakabete muvafafk olmak için ayni zamanda şeker ithalât resimleri de bir taraftan tezyit olunmuştur.

Almanya, İtalya ve Çekoslovakyada hep bu sayede şeker istihsalatlarını tehlikeden kurtarabilmişlerdir.

Şu izahattan kolayca anlaşılır ki, Cemiyeti Akvamın tavassutuna rağmen anlaşmak ve itilâf etmekten çok uzakta bulunuyorlar!..

Halbuki, şeker istihsalâtının istihlâki tecavüz etmesi fiatlerin düşmesine yardım ederek zarara çalışmak ve bunun neticesi olarak ta bir çok şeker fabrikalarının kapanması tehlikesini meydana getirmektedir.

Cemiyeti Akvam raporuna göre, şeker istihlâkâtı, harpten sonra muntazaman yüzde dört buçuk nisbetinde artmakta; istihsalât ise yüzde 9,7 nisbetinde ziyadeleşmektedir.

Halbuki, harpten evel, istihsalât ve istihlâkât her sene yüzde 3 nisbetinde ziyadeleşiyordu!..

Şu halde, istihsalâtın cüzi artmasına mukabil istihsal hemen bunun iki mislidir.

Müstahsillerin anlaşma meselesi ise şimdiye kadar hep sözde kalmış ve şeker imalâtı tarihi, kamış ve pancar müstahsilleri arasında bitmez tükenmez mücadele safhalarile dolmuştur.

Şimdiye kadar, bu mücadelelerde daima galip gelen kamış müstahsilleridir.

Şuraya kaydettiğimiz bir kaç istatistik bu iddiayı gayet sarih bir surette ispat etmektedir.

Dünya şeker istihsalâtı:
(Bin ton üzerine)

Sene	İstihsal	Kamış	Pancar	Yüzde nisbeti Kamış	Pancar
1902- 3	9.900	3,890	6,010	39 3	60 7
1909-10	12,766	6,177	6,589	48 3	51 7
1912-13	15,597	6,706	8,891	43 9	56 1
1918-19	13,485	9,602	3,883	71 2	28 8
1924-25	22,066	13,750	8,316	62 2	37 8
1927-28	23,167	14,018	9,149	60 5	39 5
1928-29	25,417	15,838	9,579	62 4	37 6

Bu istatistiğe nazaran, pancar nisbetini, (1918) den itibaren kaybetmeğe başlamıştır.

Kamış zeriyatında harpten sonra yapılan fennî islâhat yüzde otuz kadar istihsalâtı bazı mıntakalarda ziyadeleştirmiştir Bu tarakkiden mada Avrupa milletlerinin (1903) itilâfı mevcut değildir... bu itilâf mucibince şeker istihsal ve ihracatı her türlü resimden muaf idi.

Hülâsa, istihsalin artınası fiatleri de berveçhi ati düşürmüştür:

Londra piyasası:

sene	Vasati fiat Şilink	nisbet
1909-13	11 7 1/2	100
1909-13	11 7 3/4	100
1913	9 8 3/4	81
1921	18 3 1/2	153

sene	Vasati fiat Şilink	nisbet
1922	15 3 1/2	128
1923	25 9	216
1924	21 9	182
1925	12 9	106
1926	12 3	103
1927	13 9	115
1928	11 7 1/2	97
1929	9 3	77

Demek ki, (1909) a nazaran, fiatler yüzden 77 nisbetinde düşmüştür. Bu sukut, bilhassa geçen seneden beri başlamıştır. Hemen dörtte birden fazla bir düşüş!..

Bizim gibi şekeri pahalı yiyen bir memleket bu fiat düşmesini şüphesiz memnuniyetle görür ve fiat inişinin piyasamıza da sirayetini temenni eder.

ALAEDDİN CEMİL

Maarifte

Millet mektepleri

Cuma akşamı merasimle açılacak

Millet mektepleri Cuma günü akşamı büyük merasimle küşat edilecektir. Millet mektepleri talimatnamesindeki merasim ve şenlikler İstanbul'da da yapılacaktır.

Millet mektebi olarak açılan her mektep bayraklarla süslenecek, eğlenceler tertip edilecek ve mektep hocaları tarafından Millet mekteplerile istihdaf edilen gayelerin ne olduğu anlatılacaktır. Maarif idaresi tarafından bütün ilk mektep müfettişlerine merasimlerde hazır bulunmaları için emir verilmiştir.

Müfettişler ayni gece Millet mekteplerini teftiş edeceklerdir.

Bu mekteplerde kayıt ve kabul devam etmektedir. Bazı mıntakalarda mekteplere fazla tehacüm olduğundan buralarda yeni şubeler açılacaktır.

Dr. BLUM GİTTİ

Memleketimizin imar işleri hakkında tetkikatta bulunan Alman mimarı Dr. "Blum,, dün Berline gitmiştir.

CERRAH PAŞA PAVYONLARI

Cerrah paşa hastahanesi pavyonlarının dahili tefrişatı ikmal edilmek üzredir. Yakında karyolalar da konacaktır. Pavyonun tamamile asri bir şekil alması için her türlü fedakârlık yapılmaktadır. Pavyona azami şubat nihayetinde hasta kabulüne başlanacaktır.

HİLÂLİAHMER BALOSU

Hilâliahmer menfaatine her sene verilmekte olan Balonun Kânunuevelin 26 inci gününe müsadif Perşembe günü akşami verilmesine karar verilmiştir. Hamiyetimendan ahalinin emrü hayra matuf işbu baloya göstermekte olduğu rağbetin şükranisi olmak üzre balonun bir kat daha mukemmeliyyetin temin için şimdiden istihzarata başlanılmıştır.

MÜFETTİŞ SABİT VE SABRİ BEYLER

Mülkiye müfettişlerinden sabit ve Şükrü beyler Ankaradan şehrimize gelmişlerdir. Badema burada çalışacaklardır.

İSTİKLÂL MADALYASI

İstiklâl madalyası alan zevatın İstiklâl madalyaları bugün merasimi mahsusa ile Vilâyette tevzi edilecektir.

HARİÇTEN ALDIĞIMIZ HABERLER

Fransada

Vergiler

Azaltılabilecek mi?

Yeni hükûmet her şeyden evvel buna çalışacak

PARİS, 27 (A.A) — M. Daladir, sabık başvekil M. Briand'ın yeni kabineye dahil olmağı kabul ettiğini saat 18 de radikal sosyalist grupuna bildirmiştir.

YENİ HÜKÜMETIN SIYASETİ

PARİS, 27 (A.A) — M. Daladier'nin harbiye bütçesinde 600 milyon franklık bir tenzilât yapmağı kabul ettiği rivayet olunuyor. M. Daladier'nin vergilerde umumî tenzilât icrasına matuf bir siyaset, fikir ve kanaatleri dolayısile mahkûm olanlar hakkında affi umumî ilânını teklif ettiği de söyleniliyor. M. Daladier'nin Başvekâlet ile dahiliye nezaretini deruhte edeceğini, harbiye nezaretini M.Paul Boncour'a, Maliye nezaretiniM. Vincent Auriol'a teklif edeceği de rivayet olunuyor. Lil mebusu M. Calangro ile beynelmilel mesaî konfederasyonu kâtibi M. Jouhaox'nun da yeni heyete dahil olacakları söyleniyor. M. Daladier'nin radikallerden M. Herriot, Chautemps ve Montigny e birer nezaret teklif edeceği ve geriye kalan diğer nazırlıkları da sol cenah gruplarına mensup bazı âzâya teklif edeceği mebusan koridorlarında beyan olunuyor. M. Daladier'nin bir ticareti bahriye ve birde sıhhatı koruma müsteşarlığı ihdas edeceği mervidir. M. Daladier yarın saat 11 de Elize'ye gidecektir.

SOSYALİSTLERİN VAZIYETI

PARİS, 27 (A.A) — M. Daladier, sosyalistleri iktidar mevkiinin mesuliyetlerine adilâne bir nispet dairesinde iştirake resmen davet ettikten sonra gece vakti parlamentodaki sosyalist grupunun murahhas heyetine mülâki olmuştur.Bu temas esnasında M. Daladier buğday ithalâtının inhisar altına alınması, millî müdafaa tahsisatının ve masrafının azaltılması ve içtimaî sigorta meseleleri hakkında sosyalistler tarafından sorulan bazı suallere cevap vermiştir. Sosyalist fırkasının parlamentodaki grupu bugün toplanmış ve 12 reye karşı 36 rey ile M. Daladier'nin teklifini kabul lehinde bulunmuştur. Yarın fırkanın millî kongresi bu hususta kat'î karar vermek için içtima edecektir. M. Daladier, mathuat mümessillerine vakı olan beyanatında siyasî mahafile mensup bir çok dostlarile görüşmüş olduğunu söylemiş fakat nezaretlerin tevcihi meselesi hakkında tafsilât vermemiştir.

KONGRE DAGILDI

REİMS, 27 (A.A) — Radikal sosyalist kongresi müzakerelerine nihayet vermiştir. Kongre tarafmdan kabul edilen bir karar suretinde mecburî tahkim usulünün kabulü suretile Fransa ve Almanya arasında bir mukarenet vücude getirmek için kongrenin bütün gayretini sarfedeceğini, teslihatı tahdit yolunda mesaî sarfetmekten geri durmayacağı ve Avrupa ittihadına doğru ilk merhale olarak gümrük itilâfları aktine çalışacağı beyan olunmaktadır. Dahilî siyaset sahasında fırka vergilerde tenzilât yapılmasını, içtimaî sigorta usulünün tatbikini çiftçilerin menfaatlarının müdafaasını ve lâyik kanunların temini galibiyetini istemektedir.

FIRKALARIN FEVKINDE

PARİS, 27 (A.A) — Temps gazetesi yazıyor: Hazırlanmakta olan bütün entrikaların, ihtirasların, ümit ve ihanetlerin fevkinde hâkim bir fikir vardır ki oda Fransanın M. Poincaré'nin millî siyasetini 1926 senesinden beri istemiş ve 1928 senesinde bu siyasete sadık olduğunu ilân etmiş olmasıdır Bu siyaset geçen Salı günü 327 rey kazanmıştır. Fırkalar, hali hazırda cür'etkârane bir safsata ile ve emniyeti rezilâne bir tarzda sui istimal etmek suretile bu hakikatı tahrif etmeğe teşebbüs ediyorlar. Fakat bu hakikat, siyasî entrikaların boş yere kırmağa uğraşdıkları bir kuvvet halinde kendisini cebren kabul ettirmektedir.

İtalyada

Von Bülov

Dün Romada vefat etti

Von Bülow

ROMA, 28 A.A. — Prens Bulow saat 6,50 de vefat etmiştir.

[Bernhard Heinrich Karl Martın Von Bülow, Almanyanın pek eski ve asil bir ailesinesine mensuptu. Von Bülow un vefatile Avrupanın en meşhur siyasî şimalarından biri de hayata veda etmiş oluyor. Von Bülow 1849 da doğmuştu. Bu takdirde seksen yaşında bulunuyor demekti. Kendisi evvelâ orduda bulunmuş, 1871 harbine iştirak etmiş, ondan sonra diplomatlığa girmiştir. 1889 de Alman imparatorluğu hariciye nezaretine getirilmiş, daha evel muhtelif sefaretlerde bulunmuştu. Von Bülow Almanyanın müstemlekecilik siyasetinde en mühim bir amil olmuştur. 1900 senesinde de Alman imparatorluğu Başvekâletine geçmiştir.

909 senesi temmuzuna kadar Başvekâlette kalan Von Bülow yirmi senedenberi iktidar mevkiinden uzak bulunuyordu. Kendisi bir İtalyan prensesi ile izdivaç etmiş, harpten sonra Romada ikamet ediyordu. Kendisinin son senelerde yegâne meşgalesi hatıratını yazmaktan ibaretti. Bu hatıratın intişarı, mühim bir hadise olacaktır].

Von Bülow umumî harpten evelki Avrupa siyaset sahasında mühim roller ifa etmiştir. Onun için kendisinin uzun seneler hariciye nezareti ve Başvekâlet mevkilerindeki geçen zamanlara ait hatıratı umumî harbı hazırlayan vekayiin tetkikinde pek büyük bir ehemmiyetle nazarı dikkate alınacaktır.

FAŞİSTLERİN YIL DÖNÜMÜ

ROMA, 2 8(A. A.) - Faşist ihtilâlinin yedinci yıl dönümü münasebetile vatanperverane merasim icra edilmiştir.

YAHUDİ KARISINI ÖLDÜRDÜLER

KUDÜS, 28 (A. A.) - Safet te bir yahudi karısını öldürdüklerinden dolayı iki arap idama , diğer iki arap ta kürek cezasına mahkûm edilmişlerdir.

Varan üç!

Yunanlılar Çeşme motörüne de taarruzda bulunmuşlar

Yunan korsanlıkları devam ediyor. Türk kayıklarına taaruz eden deniz haydutlarının cüretleri henüz kırılmamışa benzeyor. Bir kaç gün içinde vukubulan iki taarruzu bir üçüncüsü takip etmiştir. Midilli mübadillerinden Şerif kaptanın idaresinde bulunan Çeşme motörü, teşrini evelin 22 inci Salı gecesi buğday hamulesile İzmire gelirken kuşadası sahilinde, Dabuğaz denilen mahalde beyaz boyalı bir Yunan motörünün takibine ve taarruzuna uğramıştır. Yunan bandıralı motör daha yollu bulunduğundan Çeşme motörüne yetişmiş ve kaptanı Türk motöründe taharriyat yapacağını söylemiştir. Şerif kaptan bulundukları noktanın Türk karasuları dahilinde olduğunu ve bunun için taharriyatta bulunmaları muvafık olmadığını bildirmiş ise de Yunan motörünün on kişiden ibaret olan mürettebatı tarafından mavzerle tehdit edilmiştir. Mütecavizler Yunan bahriye üniformasını taşıyorlardı.

Yunanlılar Çeşme motörü taifesinden ikisini rehine olarak motörlerine almışlar ve badehu Çeşme motöründe taharriyatta bulunmuşlardır. Anlaşılan on kişi olmalarına ve dişlerine kadar silâhlı bulunmalarına rağmen Türk motörüne girmeğe cesaret edemiyorlardı. Haydutlar motörü alt üst etmişler, kaptanın kamarasında, içinde para bulunan bir çekmeceyi kırmağa teşebbüs etmişlerse de muvaffak olamamışlardır. Taharriyat bitince Yunanlılar motörlerine dönmüşlerdir. Şerif kaptan vilâyete müracaat etmiş ve Türk sahillerinde karasularımıza kadar sokulan Yunan korsanlarının sık sık ihdas ettikleri vak'alardan şikâyet etmiştir.

Japonyada

Sui kast

Başvekile hançerle hücum edildi

Japon Başvekilini öldürmeye teşebbüs eden bu adam delimi?

TOKYO, 28 (A.A)— Bugün öğleden sonra başvekil M. Hamayuchi aleyhine olduğu zannedilen bir sui kast vuku bulmuştur. Mumaileyhin ikametgâhından çıkan bir otomobilin basamağına elinde hançer tutan bir adam atlamışsada şoför derhal yolu değştirmiş ve mütearrızın teşebbüsüne mani olmuştur. Kaçmağa fırsat bulamadan yakalanan hançerli şahsın aklında hafiflik olduğu zannediliyor.

MADAM KÜRİ AMERİKADA

WASHİNGTON, 28 (A. A.) — Fizik âlimlerinden Madam Küri Saint Lawrenz darülfünununda tesis olunan kimya müessesesinin açılış resmini icra etmiştir. Bu münasebetle madam Küriye fahri doktor unvanı verilmiştir.

Cumhariyet bayramı

Birinci sahifeden mabat

13 Müfti, Vilâyet meclisi umumî âzası ve encümeni ve meclis başkâtibi ve cemiyeti umumiyei belediye azası ve erkânı Emanet ve şuabatı idariye müdürleri halk fırkası, hilâliahmer, Türk ocağı, himayei, etfal, tayyare cemiyeti, baro heyeti üçüncü mintıka ettiba odası heyetleri. Muallimler birliği, matbuat erkânı, ticaret odası heyeti zahire, hayvan borsaları komiserleri, imtiyazlı şirketler ve müessesatı maliye müdürleri, cemiyatı hayriye.

Konsolasların tebrikâtı saat onbeş buçuktan on altıya kadar kabul edilecektir.

Kıyafet; fırak, siyah yelek beyaz boyun bağı rugan fotin veya ıskarpindir.

5 — Saat iki buçuktan üçe kadar Vali beyefendi kolordu, halk fırkası hilâliahmer, Türk ocağına himayei etfal ve tayyare cemiyetlerine iadei ziyaret edecektir.

RESMİ GEÇİT

6 — Saat on birde Vali ve Şehremini ve tebrike gelmiş olan zevat Beyazıt meydanındaki tribüne giderek orada kolordu kumandanı ile mülâki olacaklar ve on biri çeyrek geçe başlâyacak olan geçit resminde hazır bulunacaklardır.

7— Geçit resmine iştirak edecek bütün kıtaat, mektepler müfrezeler esnaf cemiyetleri saat onda Darülfünun meydanında tamamen toplanmış bulunacaklardır. Sureti içtima ve yürüyüş sırası kolorduca tespit ve tanzim olunacaktır.

8 — Alay şu tertipte hareket edecektir.

A Kara ve deniz ordu kıtaatı.

B Polis taburu, zabıtai belediye müfrezesi.

C Cumhuriyet timsali.

Ç Mehterhane muzikası.

D Darülfünun ve mekâtibi âliye.

E Hurufu hece sırasiyla liseler, muallim mektepleri ve orta mektepler (mekteplerin izcileri izci elbisesiyle mensup olduğu mektep talebesinin önünde bulunacaktır).

F İtfaiye.

G Esnaf cemiyetleri [yaya olarak iştirak edeceklerdir].

9 — Alay Beyazıt, divan yolu, Sultan Ahmet, Sirkeci, köprü Şişhane yokusu İstiklâl caddesi tarikiyle Taksim meydanına gidecek geçit resmi orada hitam bulacaktır. Mektepler ve esnaf cemiyetleri Sirkeciden itibaren serbestir.

10 — Alayın harekete başladığı zamandan köprüye muvasalâtına kadar İstanbul cihetinde ve köprüden taksime muvasılâtına kadar da Beyoğlu cihetindeki tramvay güzergâhın da tramvay arabaları bulunmayacaktır.

11 — Geceleri kara ve deniz de işleyen bilumum vesaiti nakliye gece seferleri yapacaklardır.

12— Temini intizam için icap eden tedabir merkez kumandanlığı ve polis müdiriyetince ittihaz edilecektir. İşbu proğram davetiye makamına kaimdir.

ROZET DAĞITILACAK

Bugün Himayei etfal cemiyeti tarafından rozet tevzi edilecektir.

Bütün mektepler bayram münasebetile bugün ve yarın tatil edilmişlerdir .

ADLİYEDE TAK YAPILDI

İstanbul adliyesi bugün Cumhuriyet bayramı münasebetile kapalı bulunacaktır. Adliye kapısında bir tak yapılmıştır. Gece de ayrıca tenvirat yapılacaktır .

İrtihaller

Maliye vekâleti sabık tetkiki hesabat hey'eti reisi ve Divanı Muhasebat Mürakıbı Hüsnü Tahsin Bey müptelâ olduğu hastalıktan kurtulamıyarak evvelki gece tahtı tedavide bulunduğu hastanede irtihal eylemiş ve cenazesi dün ihtifalâtı lâyika ile kaldırılmıştır. Ailesine ve dostlarına beyanı tazivet ederiz.

Son Haberler

T. İş bankası

M. İzleyin mühim beyanatı

İş bankası, bütün teşebbüsatında mükemmelen muvaffak olduğu gibi Türkiyenin iktisadî hayatında pek mühim ve pek faideli bir rol ifasına namzet bulunuyor

ANKARA, 28 (Telefonla)— İş bankası tarafından davet edilen Bank Süis müdürlerinden M. İzley, atideki suallerime şu cevapları vermiştir:

— Büyük bir tasarruf temin eden hesap makinelerinin bankalarda istimalinden hasıl olan ide hakkında ne mütalâada bulunuyorsunuz:

— Banka işlerinin ve muamelâtı sahasında yaptığım uzun ve amelî bir tecrübeye istinaden size atideki izahatta bulunabilirim:

Yazı, hesap makinelerinin istimali ile vasi bir esas dahilinde daha ziyade makul bir sây sistemi ve daha seri, müessir bir formül usulü tesis etmek mümkündür. Bu muhtelif faidelerin en mühimlerini zikrediyorum:

1 — Vakit ve memur itibarile azamî iktisat, bir bankanın mahiyet ve inkişafına nazaran bu iktisat 25-50 arasında tehalüf eder.

2 — Daha otomatik , daha seri, daha müessir bir kontrol.

3 — Umumiyet itibarile teşkilâtın sadeleştirilmesi.

4 — Müşterilere karşı olan vazifenin daha seri bir surette ifası.

5 — İşletme masrafının azalması neticesi olarak, muhtelif başka muamelât şeraitinin ifası.

6 — Bir banka müessesesinin seri inkişafı için icap eden nezaret ve kontrol noktai nazarından müspet bir esas.

7 — Nizam ve usul gibi sene nihayeti hesabatının kapanmasına ait muamelâtın tacili.

— İş bankasının şimdiye kadar görmüş olduğunuz şubeleri size bankacılığımız hakkında ne fikir verdi?

— Türkiye İş bankasının Ankara, İstanbul ve İzmir'deki merkezlerine vaki ziyaretlerden banka müdiranının az zaman zarfında bu teşebbüsü yüksek derecede inkişaf ettirmeğe muvaffak olduğunu ve bankanın daha ziyade inkişaf etmeğe müsteit olduğunu gördüm. Banka mükemmel bir teşkilât ile kontrol ve muamelât noktai nazarından tekemmül etmiş bir sistemle çalışmaktadır. Bir taraftan tasarruf ve emanet bankası, diğer taraftan ticaret ve itibar bankası olarak İş bankası Türkiyenin yeni ve mühim iktisadî hayatında mükemmel ve pek faideli bir rol ifasına davet edilmiştir.

— Türkiyeye ilk defa olarak geliyorsunuz, memleketimiz hakkındaki ihtisasatınız ve intibamız nedir? nereleri gördünüz?

— Türkiyeye vaki olan ilk seyahatimde hasıl ettiğim intibalara gelince size diyebilirim ki yeni hayat ile eski arasındaki fark bende fevkalâde ve unutulmaz bir tesir husule getirmiştir. Memleketinizi, az zamanda büyük terakkilerle tezahür ettiği Ankara'yı ziyaret eden herkes, memleketin ittihat etmiş kuvvetleri, acil bir vazifenin ifasına devam ettikleri takdirde artmakta olan refah ve saadet günlerinin pek uzak olmadığı ve bu kısa işlerinin yakın bir zamanda sürekli bir inkişafı haiz olduğu kanaatindeyim.

— İş bankasındaki tetkikatınızdan Türklerin bankacılıktaki iktidar ve mesaisi hakkında ne gibi bir fikir hasıl ettiniz?

— Bilhassa genç neslin kendi çayretlerile yükselmek hususundaki metin ve sarsılmaz iradesi, memleketinizi ziyaret edenlerin gözleri önünde tezahür etmektedir.

Son seneler zarfında istihsal olunan neticeler, sarfolunan gayret ve faaliyet daha büyük bir refah ve saadet kazanmak için bütün kuvvetleri teslih etmekten farığ olmamaktadır. Tabiî mahsulât itibarile zengin olan bir memlekette bu yeni kuvvetlerin tezahürü neticesinde umumî hatlar çizilmiş olarak gayeye doğru tam bir sükûn içinde yürümek vazifesi milli bankalara terettüp ediyor.

Yeni talimatnameler

ANKARA, 28 (Telefonla) — Dahiliye vekâleti bir emrazühreviye nizamnamesi hazırlayacaktır. Yeni şekildeki nizamnamede bu günkü kavanin ve nizamata mutabakat esasları nazar dikkate alınacaktır.

Bundan başka bir cemiyetler kanunu bir de seyrüsefer talimatnamesi hazırlanmıştır. Seyrüsefer talimatnamesinde ecnebilerin seyahatı hakkında daha çok teshilât ve müsaadekâr ahkâm vardır.

İzmir Cümhuriyet bayramı hazırlıkları

İZMİR, 28 (A.A) — Cumhuriyet bayramının hers eneye nazaran daha mükemmel bir şekilde tes'idi için yapılan bütün hazırlıklar hitam bulmuştur. Vilâyet saat dokuzdan itibaren resim kabul yapacaktır. Müstahkem mevki kumandanlığında da ayrıca bir kabul resmi icra kılınacaktır. Öğleden sonra Gazi bulvarında büyük bir resmi geçit yapılacaktır. Türk ocağı salonunda vilâyet tarafından bu büyük gün şerefine resmî bir balo tertip edilmiştir.

İbrahim Tali Bey Ankaraya geliyor

ANKARA, 28 (Telefonla) — İbrahim Tali Bey Cumhuriyet bayramından sonra vekillerle temas etmek üzre Ankaraya gelecektir.

Emanetin balıkhane rusumunu cibayeti kanunsuz bulundu

ANKARA, 28 (Telefonla) — Dahiliye vekâleti hukuk müşavirliği Istanbul Şehremanetinin balıkcılardan aldığı Balıkhane rüsumunun cibayetini kanunsuz bulmuş ve keyfiyeti Istanbul Şehremanetine bildirmiştir.

Hukuk müşavirliği, Düyunu umumiyee meselesi halledildiğinden, bu rüsumun manet tarafmdan cibayetine müsaade edilmesi için yeni bir kanun lâzım geldiği mütalâasında bulunmuştur.

Dahiliye vekilinin zabıta erkanını ziyareti

ANKARA, 28 (Telefonla) — Cumhuriyet bayramında geçit resmine iştirak edecek olan jandarma Zabit ve polis erkânını Ankarapalasta Teşrinievelin 30 uncu günü Dahiliye vekili tarafından bir çay ziyafeti verilecektir.

ADLİYE VEKİLİ TEFTİŞATINA DAIR MALUMAT VERDİ

ANKARA, 28 (Telefonla) — Adliye Vekili Mahmut Esat Bey bugün Başvekik İsmet paşa Hz. ni ziyaret ederek teftişatı hakkında malûmat vermiştir.

KREDİ KOOPERATİFLERİ

İZMİR, 28 A. A. - Açılan 45 kredi kooperatifinden maada diğer kooperatifler de bir ay zarfında açılacaklardır.

FEVZİ Pş. Hz. ANKARADA

ANKARA, 28 - Erkânı harbiye reisi Fevzi Pş. Hz. gelmiş, hariciye ve millî müdafaa vekilleri ile askerî erkân, bir bando, polis ve asker kıtaları tarafından istikbal olunmuştur.

TÜTÜN İNHİSARININ REMZİ

ANKARA, 28 - Tütün inhisar idaresi yeni bir marka tesbit etmiştir. Bu marka tütün ve sigara paketlerine konacaktır.

MÜFREDAT PROGRAMI

ANKARA, 28 — Mekteplerin müfredat programları tebliğ edildi. Programda birinci, ikinci sınıf derslerinde bir çok tebeddülât vardır.

Eski programda divan edebiyatı 4 sene okutulurken yeni program mucibince yalnız bir sene okutulacaktır.

YENİ POSTA PULLARI

ANKARA, 28 - Yeni posta pullarının 20 güne kadar istimal edilmeğe başlanacaktır. Pullar eskilerinin aynıdır. Yalnız üzerlerindeki rakkamlar değiştirimiştir. Yeni mükemmel pulların bastırılması gelecek seneye kalmıştır.

ORMAN UMUMİ MÜDÜRLÜĞÜ

ANKARA, 28 (Teefon) - İktisat vekâleti Orman umumî müdürü Cafer beyin Orman müfettişi umumiliğine, Orman müfettişi umumisi Bekir beyin de Orman umumî müdürlüğüne becayişleri takarrür etmiştir.

SEFİRLER ANKARADA

ANKARA, 28 — Bugünkü ekspresle sefirlerle muhtelit mübadele komisyonu Türk heyeti murahhasası reisi Tevfik Kâmil B. geldiler. Sefirler yarın Hariciye vekili Tevfik Rüştü beyin ziyafetine davetlidirler.

Ekonomi

Republik

Rabbanî theokrat rejim, millet servetini sarhoşça savurduğu için yıkıldı. Yerine kurulan tek kitlenin hâkimiyetine müstenit plutokrat meşrutiyet, millet servetini daha iyi idare etmediğinden silindi gitti.

Bugün, republik devrindeyiz. Tam muadili olmayarak (cumhuriyet) dediğimiz, ve millet servetini, bilinen rejimler içinde en iyi koruyan bu rejimde, millet, mutmain gözle devletine bakabilir.

Eğer, hürriyet âşıklarının Nâmık Kemal vâri apologielerle hürriyeti taganni ettikleri hayalli ideologie zamanlarından uzak, bütün rejimlerin muhasebesini, reşît millet şıarına lâyik vekarla yaparsak, görürüz ki, republik diğer rejimlerden esasta ayrılıyor.

Bu rejimde, ne bin bir gece masallarını tanzir eden fantasmagorik israf, ne şuurdan ârî beyhude tecrübe var. Baştan başa, bu devrimiz, kaybolan tekinsiz asırların şimşek çabukluğu ile telâfisi için, millet servetinin hamlelerile doludur. Millî kuvvetler, bu rejimde en iyi istismar olunuyor. Tazyıkla milyon zerreye dağılan maddî ve mânevî Türk kuvvetlerini tekrar toplamak ve o kuvvetlerden en fazla nemâ almak, ancak bu rejimde mümkün oluyor.

Eğer, çemensiz sathında ölüm orakları asırlarca ruzgâr savurduktan sonra, aziz vatan bir gün şenlik ve yeşillik görecekse, ancak republiğin yardımile görecektir.

Onun içindir ki republik, Türk tarihine ve Türk idealine en uygun rejimdir.

Ve onun için de bugün, Türk takviminin en büyük günüdür!

En büyük günü kalacaktır! N.

* * *

GÜNÜN İKTISADÎ HABERLERİ

Buğday fiatı düşüyor. Buğday ve un stoku geçen senekinin iki mislidir

Buğday fiatlerinde hafif olmakla beraber muntazam bir tenezzül müşahede edilmektedir. Fiatler yumuşak buğday vasatî 10,5 ve sert buğday vasatî 16 kuruş on paradan muamele görmektedir.

Şehrimizdeki buğday stokonun mütemadiyen artmasının da fiatler üzerinde mühim bir tesiri olduğu muhakkaktır. Geçen sene bu zamanda şehrimizde 16,570 ton buğday ve un bulunduğu halde bu sene ayni hafta zarfında 33,940 tonluk bir stok bulunmaktadır. Bu miktar her gün biraz daha tezayüt etmektedir.

Geçen hafta içinde şehrimize sırf yerli olmak üzre 3,908 ton buğday gelmiştir.

* İhraç edilen fındıklar — Ticaret Müdürlüğünün yaptığı bir istatistiğe nazaran 1929 senesi bidayetinden Eylûl nihayetine kadar İstanbuldan okkal fındık içi ihraç edilmiştir. En çok İhracat 5,825 çuval olarak Triyesteye yapılmıştır.

Bu dokuz aylık müddet zarfında Ordu en fazla ihracat yapmıştır. İhraç edilen fındık içlerinin ekserisi geçen senenin stoklarındadır.

Eylûl ayı zarfında da muhtelif memleketlere 4,550 çuval yani 36,400 kilo fındık içi ihraç edilmiştir.

* Alpullu şeker fabrikası istihsalâtı — Alpullu şeker fabrikası bu seneki pancar kamanyası tamam olduğundan bu seneki faaliyet devresini bitirmiştir.

Alpullu fabrikası bu sene geçen seneye nazaran bir ay kadar daha fazla çalışmıştır.

Fabrikanın bu sene istihsal ettiği şeker miktarı henüz kat'î olarak hesap edilmemişse de 5000 ton miktarın da şeker istiksal edildiği kuvvetle tahmin edilmektedir ki bu miktar memleket ihtiyacatının onda birine müsavî bulunmaktadır.

Şeker fabrikaları müdürü umumî muavini Haydar B. hesabatı katiyede bulunmak üzre Alpulluya gitmiştir.

Müdürü umumî Hayreddin B. de gelecek seneye ait bazı işler için Parise gitmiştir.

* * *

Kambio Borsası 28/10/929

İSTİKRAZLAR			TAHVİLAT		
İstikraz dahili	100	00,00	Anadolu D. Y. 1. T.		36,00
Düyunu muvahhide	216	25	Anadolu D. Y. 2. T.		36,00
Aşkamiyeli demir yolu	6	70	Anadolu D. Y. 3. T.		38 00
			Tünel şirketi		4,50,00
SENETLER			Elektirik şirketi		4 50,00
İş bankası	11	55	Rıhtım Şirketi.		17 30
Anadolu demir yolu	23	80	H. Paşa liman şirketi		—
İ. Tramvay. Ş.	70	00			
İ. U. S. Şirketi		22,00			
Şark Şirketi	38	50			
İ. Tütün A. Ş.	09	85			
İ. Değirmen Ş.		34,50			
A. Değirmen Ş.	5	75			
A. Çimento Ş.	29	40			
İ. Telefon Ş.	27	75			
İ. Bel. Ecza Ş.	4	65			
İ. Hayriye	18	00			

ÇEKLER					
Londra	1035	00,00	Newyork	0,47	12,50
Paris	11	96,00	Atina	36	28,00
Cenevre	2	42,75	Roma	08	99,00
Bükreş	25	37,50	Amsterdam	01	17,75
Brüksel	3	36,75	Sofya	64	75,00
Prag	15	82,00	Berlin	1	96,75
Viyana	3	34,00			

SPOR..

Bu günkü futbol ve atletizm

Galatasaray - Vefa muhtelitile Beykoz - Beşiktaş muhteliti maçı merak uyandırmaktadır

Mıntaka merkez heyetinin Cumhuriyet bayramı münasebetile bugün için bazı spor tezahürleri hazırladığını dünkü nüshamızda yazmıştık.

Bugün de bu hususta mıntakaheyetinden aldığımız atideki tebliği dercediyoruz:

«İstanbul Mıntakası heyeti merkeziyesinden:

29 birinci Teşrin Cumhuriyet bayramı münasebetile Taksim stadyomunda icrası mukarrer müsabaka programı aşağıda yazılıdır. Futbolcu ve atletlerin azami saat on dörtte Taksim Stadyomunda spor levazimlerini hazır bulunmaları mercudur.

14,30 800 metro
14,45 100 « (seçme)
Futbol (Galatasaray-Vefa muhteliti ile Beykoz-Beşiktaş muhteliti arasında)
15,45 1500 metro
16,45 100 « (final)
(350×10) Bayrak yarışı»

Bu tebliğde görülen atletik müsabakalar en heyecanlı olabilecek koşulardan ibarettir. Federe ve federe olmıyan kulüpler bu müsabakalara iştirak edebilecekleri için böyle olması da gayet tabiîdir. Elverir ki bütün atletlerimiz bunlara iştirak etsinler.

Galatasaray - Vefa muhtelitile Beykoz - Beşiktaş muhteliti arasında yapılacak olan futbol müsabakası her keste haklı bir merak uyandırmaktadır. Yeni futbol heyetinin lik maçlarına yakında başlatacağı kuvvetle muhtemel olması karşısında, İstanbulun birinci kümeye mensup dört takımının mühim unsurlarını bir arada görmek, idmanları ve kabiliyetleri hakkında bir fikir edinmek hiç te faidesiz olmıyacaktır.

Hatta diyebiliriz ki takımlar iyi teşkil edilirse, futbol mevsiminin başında, dört takımın ayrı ayrı kuvvetlerini bile az çok tahmin etmek kabil olacaktır.

BİR TEBLİĞ

Fenerbahçe umumi kâtipliğinden:

Müessisan heyetince verilmiş olan karara tevfikan Fenerbahçenin bu günkü atletizm müsabakalarına iştiraki mümkün olamıyacağı ve dün bir gazetede intişar eden davetin F. B. atletizm kaptanlığı ile alâkası olmadığı tavzih olunur.

FUTBO LHEYTİNDEN:

2 Teşrinisani 929 Cumartesi günü saat 17 de Futbol ile alâkadar klüp murahhaslarının Mıntaka merkezine teşrifleri tebliğ olunur.

MİLLİYETİN ŞEHİR HABERLERİ

Emanette

Ne yapıyor

Beyoğlu belediyesi

Bu daire bu sene içinde ne yaptı?

Beyoğlu belediye dairesi kendi mıntakası dahilindeki tamire muhtaç kaldırımların, parke caddelerin ve lağamların tamiratına ehemmiyetle devam etmektedir. Bu hususta evelce hazırlanan projenin en mühim aksamı itmam edilmiş bulunmaktadır.

Beyoğlu belediyesinin yapmak üzre bulunduğu mühim işlerden biri de İstiklâl caddesi üzerinde bulunan karşılıklı sokaklar arasına, tramvay caddesi üzerinde sarı parkeler ferşetmektir. Bu sarı parkelerin bulunduğu yerler caddenin her iki yaya kaldırımı arasında, gelip gidenlerin bir tarftan diğer tarafa geçmesine tahsis edilecek ve vesaiti nakliye bu sarı parkeler hizasına geldiği zaman asgarî sür'atle gideceklerdir. Bu suretle Beyoğlu caddesindeki izdihamdan tevellüt eden kazalara mani olunacağı ve caddenin bir tarafından diğer tarafına geçmek isteyenlerin maruz kaldıkları müşkülâta set çekileceği tahmin edilmektedir.

Bu sarı parkeler kâfi miktarda Viyanadan getirtilmiştir.

Diğer cihetten belediye tamire muhtaç mahalleri tamir ve bazı yerlerde tesisat vücuda getirmektedir. Bu meyanda Beşiktaş ve Azapkapıda çöp iskeleleri tesis olunmuştur.

Şimdiye kadar Beyoğlunda Feriköy ve Şiğlide mecra tathiratı, kaldırım tamiratı yapılmış, Galatada Salhane caddesinde parke kaldırım bozuklukları düzeltilmiştir. Kasımpaşada çarşı boyunda adî kaldırım ve mecra tamiratı yapılarak "Büz" tesisatı ilâve edilmiştir.

Mevcut projeye nazaran Beşiktaşta Ihlamurda bostanlar arasındaki dere üzerine bir köprü yapılacak , Pangaltıda Dere Eşref efendi ve Bekçi sokaklarında kaldırım ferşiyatı yapılacak ve mecralar temizlenecektir.

Belediye bütçesinde tamiratı mütemadiye masrafı olarak dokuz bin lira tahsisat bulunmaktadır. Parke ve emsali gibi malzeme ücretlerile amele yevmiyeleri bu yekûnun haricinde bulunmaktadır. Bu paranın masrafı sarfedilmiş bulunmaktadır. Mamafi icap ettiği ve zaruret hasıl olduğu zaman bu hususta, diğer belediyeler tahsisatından iktisat edilen paralardan ilâveler yapmak imkân dahlinde bulunmaktadır.

TAKSİM MEYDANININ TEVSİI

Taksim abide meydanının tesviyesi devam ediyor. Havalar müsait giderse meydan ve civarının tesviyesi nihayet 10 teşrinisaniye kadar bitecektir.

Etrarafındaki zemin alçaltıldığı için âbide evelki zeminden 1,20 metro daha yükselmiştir. Meydandaki tesviye ameliyesi bir taraftan devam ederken diğer taraftan yeni yollar açılmağa başlanmıştır.

Şimdiye kadar Şişliden gelen otomobiller, Taksimden Tarlabaşı caddesine sapmak için Taksim hastanesinin mukabil köşesindeki çeşmenin önünden geçiyordu. Şimdi meydanı doğrudan doğruya katedecek bir cadde açılıyor, bu cadde 160 metro uzunluğunda olacak, otomobiller ve arabalar dolaşmadan doğrudan doğruya Tarlabaşı caddesine gireceklerdir.

Bundan başka yeni bir yol daha açılıyor.

Bu yeni yol, eski Taksim kışlasını katedecek ve şimdi garaj olan binadan Taksim jandarma karakolu binası yanına kadar temdit edilecektir.

KÖPEKLER ÇİFTE İLE ÖLDÜRÜLECEK

Emanet, köpeklerin zehirlenerek öldürülmelerindeki müşkilâtı görmüş ve bir çifte satın almıştır. Mücadele memurları hangi semtte köpek birikirse oradaki köpekleri çifte ile öldürüyorlar .

EKMEK VE FRANCALA

Şehremanetinden: T. Evelin 29 cu Salı gününden itibaren Ekmek onaltı kuruş ve francala yirmi üç kuruştur.

FAHRETTİN KERİM BEY

Tıp talıbesinin İtalya seyahatına nezaret eden ve oradan tetkikatı tıbbiyede bulunmak üzre İsviçreye giden Dr. Fahrettin Kerim Bey şehrimize avdet etmiştir.

Şimendüfer kongresi

Toros ekspresini ihdasa ve grup halinde seyahatları teşki için %20 tenzilât yapılmağa karar verildi

Varşovada toplanan Beynelmilel şimendiferler kongresine iştirak eden yataklı vagon kumpanyası Türkiye mümessili Sadık B. dün bir muharririmize atideki izahatı vermiştir:

TOROS EKSPESİ

— Kongrede Avrupa ile İrak ve Mısır münakalâtının mükemmel bir hale ifrağı için 15 Şubattan itibaren "Toros,, ekspresi unvanile hususi bir tren ihdasına karar verilmiştir. Bu tren haftada üç defa Haydarpaşadan hareket edecek ve ayni günlerde Avrupadan gelen yolcuları alacaktır. Bilhassa İrak murahhasları, bu servisin bir an evel açılmasını istemiş ve Nuseybinden ilerisi için Basraya kadar bütün yol vesaitinin hazır olduğunu bildirmişlerdir.

Türk murahhasları 15 şubattan 15 Mayısa kadar olan müddet zarfında İrak ve Mısır tariklerinden yolcu nakliyatı fazla olduğunu nazarı itibara alarak esas itibarile buna muvafakat etmişlerdir. "Toros,, ekspresine (10) yataklı vagon tahsis edilecektir.

4 GÜNDE İSTANBULDAN BAĞDADA

Bu suretle Cumartesi günü Haydarpaşadan hareket eden bir yolcu Pazartesi sabahı Halebe varacak, ayni günde Nuseybine hareket edecek, Salı sabahı Nuseybinden otomobille Musul ve Gergük'e gidecek ve oradan trenle Çarşamba günü yoluna devam ederek ayni günde Bağdada muvasalât edecektir.

Avrupa yolcularını yeni Asya ekspresine yetiştirmek için Semplon ekspresi hareket tarifesi değiştirilmiştir.

Ayni tarihten itibaren Avrupa ekspresi şimdikinden bir saat evel yani saat ikide Sirkeciye gelecek ve bunun yolcularını alacak olan "Toros,, ekspresi (4) te kalkacaktır. Asya ekspresi saat yarıma doğru Haydarpaşaya keleceği için buradan Avrupaya gidecek ekspresin saat 3,20 de hareket etmesi tekarrür etmiştir.

Konferans heyeti umumiyesi bu hususta gösterdikleri teshilât ve itilâfperverlik dolayısile Türk delegelerine beyanı teşekküre karar vermiştir .

TREN ÜCRETLERİNDE TENZİLÂT!

Şimendifer nakliyatının hafiflediği mevsimlerde grup halinde seyahatlar için bütün şimendifer ücretlerinde yüzde yirmi tenzilât yapılması ve bunun yataklı vagonlara da teşmili kararlaştırılmıştır. Paris'le İstanbul arasındaki tren seyahatı müddetinin kısaltılması şimdilik mümkün olamıyacağı anlaşılmış ve bu bapta tetkikat icrası muvafık görülmüştür.

TRENLERDE BANYO YAPILACAK

Yakında ekspres trenlerinde yataklı vagon kumpanyası furgonlarında banyo tertibatı bulundurmak üzre hazırlıklara başlanmıştır. Yolcular bu banyo odalarına sıra ile kaydedilmek suretile muayyen saatlerde girebileceklerdir.

Bir aya kadar "Ankara - İzmir,, trenlerinde yataklı vagon servisi haftada ikiye iblağ edilecektir. Yeni geleceklerle beraber Haydarpaşada yataklı vagon miktarı (50) ye baliğ olacaktır.

15 Mayıstan itibaren Berlin - İstanbul arasındaki ekspresе haftada (4) defa yataklı vagon servisi ilâve edilecektir. Bundan başka Prağ'la İstanbul arasındaki seferlerde de yataklı vagon bulundurulacaktır.

Yataklı vagon bilhassa Ankara hattında çok rağbet bulmaktadır. Suriye (vagon-li) servisinde de tezayüt görülmüştür. İstanbul vaziyeti itibarile bir transit merkezi olduğu için buradan mümkün olduğu kadar fazla yolcu geçmesini temine çalışıyoruz.,,

POLİSTE

Kürt Hüsnü

Kolumdan kurşun a yaralı olarak yakalandı

Müteaddit hırsızlık vak'alarından dolayı hakkında tevkif müzekkeresi bulunan Kürt Hüsnü dün sabah Beyoğlunda Bostanbaşında görülerek zabıta tarafından yakalanmıştır. Hüsnü yakalandığı zaman kolunda bir kurşun yarası olduğu görülmüş ve sebebi sorulduğu vakit Piç Ali namında biri tarafından yaralandığını söylemiştir. Hüsnü hastaneye yatırılmış ve Piç Ali de tutulmuştur. Hadise hakkında tahkikat yapılmaktadır.

ALİ EKBER HUDUT HARİCİNE ÇIKARILAMIYOR

Polis, Ali Ekber adını taşıyan bir İranlı hakkında tahkikat yapmaktadır.

Bu adam serseri güruhundandır. Vaktile Türk tabiyetinde olduğu halde İran tebaasından olduğunu iddia etmiş, bunu ispat eden vesaik göstermiş, nihayet Heyeti vekile bu adamı tabiiyetimizden iskat ederek hudut haricine çıkarılmasına karar vermiştir.

Fakat Ali Ekberi hudut haricine çıkarmak kabil olamamaktadır. Zira pasaportu yoktur.

İran sefarethanesi, "bu adam İran tebaasından değildir, serseri olduğu için tabiyete kabulü ihtimali de yoktur, bunun için pasaport veremeyiz,, demektedir. Halbuki Ali Ekber tabiiyetimizden iskat edildiği için kendisine Türk pasaportu da verilememektedir, bu itibarla hiç bir devlet merkumu hudutları dahiline kabul etmemektedir .

Bu adam hakkında yapılacak muamele Dahiliye Vekâletinden sorulacaktır.

POLİS YARDIM SANDIĞI

Polis taavün sandığının sermayesi «10» bin liraya baliğ olmuştur. Her polis efendiye yüzde iki faizle ve altı ayda ödemek üzre ikrazat yapılmaktadır.

Sandığın sermayesi «200» bin lira olunca polisler için bir kooperatif tesis edilecektir. Polis sandığı her tarafta büyük takdirler uyandırmaktadır.

Müskirat inhisar idaresinde böyle bir sandık yapılacak polis sandığı nizamnamesi aynen tatbik edilecektir.

FORT FABRİKASINDA KAZA

Topanede Fort fabrikasında amele İsmailin başına dün büyük bir kalas düşmüş, İsmail ehemmiyetli surette yaralanmıştır.

İnhisarlarda

Tütünlerimiz

Nefaset itibarile dünvada emsalsizdir

Bir Amerikan grubu reisinin mühim bir mekalesi

Bundan altı ay mukaddem Amerikadan buraya bir sermayedar gurup gelerek tetkikatta bulunmuş ve tütün inhisar idaresile de avansı kendileri vermek şartile kendi hesaplarına yaprak tütün mübayası esası üzerine bir mukavele akteylemişlerdi. Bunların Newyorkta teşkil ettikleri şirketin meclisi idare reisi beş aydan beri Avrupanın muhtelif şehirlerinde ve bilhassa Londrada tetkikatını ikmal ederek ahiren Newyorka avdet etmiş ve oranın en mühim tütün mecmuası olan (Tobacco loef) ceridesine tütünlerimizin nefaseti hakkında gayet mühim beyanatta bulunmuştur.

Bu şirket yakın zamanda Amerikada bir de fabrika açacakmış. Tütünlerimizin nefasetini çürütmek isteyen rakiblerimize karşı boş durmadığımızı bir daha göstermiş oluyoruz.

(Tobacco laef) in makalesi şudur:

"Türk tütünlerinin 929 senesi vaziyeti evsaf itibarile çok şayanı memnuniyet olup 1928 senesine nazaran ehemmiyetli bir terakki göstermektedir. Bilhassa İzmir havalisinde mahsul miktarı bir az az ise de evsarı çok revkalâdedır. Bu sene Düzce tütünleri de büyük ümitler vermektedir. Bu tütünler tatlığı ve kendisine has güzel kokusuyla büyük talepler karşısındadır. Hele Samsun tütünlerine bir diyecek yoktur. İnhisar idaresinin 1928 tütünlerinin işletme hususatı derecei kemali bulmuştur. İskeçe, Kavala ve Makedonya tütünlerinin işleme usüllerinin Türkiyede teessüsüne amil olmuş olan Türk muhacırlerinin tütün merkezlerinde yaptıkları İskeçe ve Kavala usulü işletme tarzlarını görmek hakikaten şayanı inşirahtır. Bu muhacirler Türkiye Cumhuriyeti tarafından en mahsuldar yerlere iskân edilmişlerdir.

Bunlar Trakyadan muhaceret ettikleri zaman tecrübelerile birlikte en nefis tohumları da berabergetirmişler ve az zaman zarfında İskeçe ve Kavala tütünlerine müsavi tütünler yetiştirmeğe muvaffat olmuşlardır. Türkiye ve Yunanistan arasındaki muhaceret hususatı tetkik edilirse Türkiyenin tütüncülük noktai nazarından muhaceret dolayısile daha çok kazandığı anlaşılıyor. Muhaceret Türk tütüncülüğüne kat'iyen halel getirememiş, bilâkis Türk tütünleri daha nefis olmuştur.

Türkiye tütünlerinin cins ve evsafının ıslahına fevkalâde gayret ve itina eden yegâne memlekettir. İnhisar idaresi, müşterilerin arzularına tevfikan hususî surette tütünler de işletiyor. Böyle hususi işlenmiş tütünleri Amerika piyasasına da arzetmeğe başladı. Yalnız Newyorkta muhtelif stoklar bulundurmaklə iktifa etmiyecektir. Elyevm gayet şumullü bir çok mütenevvi nümuneler enzarı umumiyeye vazedilmiştir. Bu nümuneler üzerinden sipariş verecek olanlar emin olabilirlerki karşılarında Türkiye tütün inhisarı gibi ciddî bir müessese ile iş yapmak fırsatını bulacaklardır.

DİVANI ÂLİ HEYETİ TETKIKATINI BİTİRDİ

Divanı âlî heyeti, Mahmut Muhtar paşa ile Seyrisefain arasındaki dava ile uğraşırken, Seyrisefain evrak ve defterlerini tetkike lüzum göstermiş ve arasından intihap ettiği bir heyeti İstanbula göndermişti. Heyet mesaisini bitirmiştir. Haber aldığımıza nazaran tetkikat neticesinde, Seyrisefain evrak ve defterlerinde bir şey görülememiştir. Heyet Eskişehre avdet etmiştir. Divanı âlî önümüzdeki Pazar günü içtima edecek ve dava hakkında kat'i kararını verecektir.

Mahkemelerde :

Zabıtaya hakaret

Cürüm sabit oldu ve mütecaviz sarhoş mahkûm edildi

Cürüm, zabıtaya hakaret maddesine temas ediyor. Vak'anın faili kim? hakarete uğrayan memur kim? Bunların bize lüzumu yok. Yalnız, işin mahkemeye sevkini icap ettiren, dediğimiz gibi bir polis memuruna hakaret edlmesidir. Hakaret eden adam bir sarhoş, elinde bıçakğ ona buna saldırırken bir polis memuru önüne çıkar. Elineki bıçağı almak ister. Fakat, herif azılı, silâhı teslim etmedikten başka küfre de başlar. Ama ne küfürler. Onu, şahidin ağzından dinliyelim:

— Efendim, şey dedi...

— Şey dedi ile olmaz, ne dediğini söylemeli!

— . . . . . ye dedi... Kulağımla işittim, böyle dediğini...

— Polis efendi ne yapıyordu?

— Hiç efendim, kendisini karakola götürmeğe çalışıyordu.

Diğer şahitler de hep memura karşı tecavüz vakı olduğunu söylüyorlardı. Neticede Mahkeme bu hareketi sabit olan adamın ceza karununun 266 mcı maddesi mucince bir ay müddetle hapsine karar verdi.

* * *

GÜNUN ADLİYE HABERLERİ

Filimdeki Köpeğin adına Türk demişler

Dün üçüncü cezada yeni bir Türklüğü tahkir davasının rüyetine devam olundu.

Maznunlar filim tüccarlarından Avram, Mateo ve Hüseyin Hüsnü efendilerdir.

Davanın mevzuu şudur: Maznunlar bir çocuk filimi getiriyorlar. Bu filimde bir köpek ve bir de maymun vardır. Köpeğin adı "Türk,, demişler..! Köpek filimde bir çok gülünç vaziyetlerde bulunıyor ve bu suretle Türklük eğlence mevzuu oluyor.

Geçen celsede maznun vekili filimin tedkikını istemişti. Müddei umumî muavinlerinden Abdurrahman B. ve maznunlardan Avram ve Mateo ile terceman olarak avukat Hüsnü beylerin huzurunda ve mahkeme salonunda tedkikat yapılmıştı. Dünkü muhakemede bu rapor okundu. Raporda köpeğe "Türk,, adı takıldığı ve bir çok yerlerde tahkiri mütazammın kelimeler bulunduğu bildiriliyordu. Muavin Abdürrahman B. evrakı okumak istediğinden dava iddianamenin serdi için 30 teşrinievele talik olundu.

SİNEMA DAVASI BİTTİ

İki sene evel Opera sinemasında bir hadise olmuş ve 3 müddei umumi muavininin netice itibarile mahkemeye verilmesini mucip olmuştu. Bu dava İzmit ağırceza mahkemesinde intaç olunmuş ve mesele temyiz mahkemesine intikal etmişti. Temyiz dördüncü ceza mahkemesi bu hususta kararını vermişti. Fakat temyiz umumî heyeti davayı iki gün evel verdiği kararla kat'i surette intaç etmiştir. Heyeti umumiye muavin Hayrettin Şakir beyin sinemaya girmekten dolayı Temyiz 4 uncu ceza mahkemesinin vediği ademi mes'uliyet kararını tastik etmiş ve sinema müdürü Cevat beyi tahtı nezarete aldırmak maddesinden de beraetine karar vermiştir.

Eski müddei umumî muavini ve ikinci ceza azasından Baha B. ise Kadıköy sineması hadisesinden dolayı isnat olunan fiilden tecil ve Mitat beyin mahkûm olduğu cezanın tatbiki noktasından nakzı üzerine cezanın bir kısmı indirilmek suretile tecil hükmünün tatbikine karar verilmiştir.

TEZVİRAT OLDUĞUNU SÖYLÜYOR

Geyvede Türklüğü tahkir ettiği iddasile ağırcezaya gönderilen İskenderle anası Fatmanın muhakemelerine dün devam olundu. Geçen celsede maznun, aleyhine dava açmasından müteessir olan komiser muavini İbrahim beyin bu tezviratta bulunduğunu söylemişti. Mahkeme böyle bir davanın açılıp açılmadığını mahallî müddei umumisinden sormağa karar vermişti. Dünkü muhakemede cevap gelmediği anlaşıldığından bir daha tekidine karar verildi ve muhakeme 4 teşrinisaniye talik olundu.

MAHKÛMU KAÇIRAN BİR ÇAVUŞUN MAHKÛMİYETİ

İstanbul üçüncü ceza mahkemesinde bir firara sebep olmak davası rü'yet edilmiştir.

Kâğıthane karakolunda, Mümin isminde bir maznunu muhafazada ihmal göstererek kaçmasına sebep olduğu iddia olunan Mehmet Ali çavuşun muhakemesi, kendisi mahkemeye gelmediğinden, gıyabında görüldü. Neticede otuz lira para cezası alınmasına karar verildi.

Toptan bir cevap

Birinci sahifeden mabat

İMAR MÜNAKAŞALARI ETRAFINDA

Gazetelerde İstanbulun umranına dair çıkan yazıları takip ediyorum. Gayri mes'ul zevat istediklerini söyleyebilirler.

İstanbulun belediye itibarile ikiye ayrılması fikrine gelince, ben bütün İstanbulun, ayrılması ileri sürülen yerlerin de Şehremini olmak sıfatile bir mutalâa beyan etmekte mazurum.

Yalnız hoş bir cihet var:

fikirlerini söyleyenler arasında kendilerinin evvelce yapmadıkları şeyleri nasihat ederek kendilerine reklam yapanlar var. Esasen bazılarının hesaplarında yanlışlıklar vardır. Mamafi bunlar Emanetin dosyelerinde bulunsun, icap ederse istifade edilebilir.

PARAYA İHTİYAÇ ÇOK

Emanetin çok paraya ihtiyacı var. Fakat şimdilik bunu temin için yeni bir vergi çıkarmağı düşünmiyoruz bile!

Taksim meydanı inşaatına havaların müsaadesi nispetinde devam edilecektir. Meydanda toprağı kaldırılan yerlerin kanalizasyonu yapılmaktadır. İnşaat dolayısile geçmek hususundaki müşkilâtı izale için muvakkat bir parke kaldırım yapmağa başlanmıştır.

ASFALT YOLLAR

Şehirde asfalt yol inşası için vuku bulan teklifte hangi yolların yapılacağı tespit edilmiş değildir. Bu bir milyonluk inşaat işinin şeraiti hususunda mutabık kalınırsa yapılacak yollar tespit edilecektir. Bu bir nevi istikraz mahiyetinde olduğundan cemiyeti belediye ve Dahiliye vekâletinin tasdikine iktiran ettikten sonra yapılabilir.

Biz, bilhassa şehrin yol ve köprü inşaatına çok ehemmiyet veriyoruz. yapılması mümkün olan şeylerin hepsi yapılmıştır.

YENİ YAPILAN KÖPRÜLER

Basmahane, yoğurtçu, küçüksu, Büyükdere ve İstinye köprüleri bittiği gibi Göksu köprüsü de bitmek üzeredir.

Kâtane sünnet köprüsü ile Silihtarağa köprüsünün keşif ve plânları bitmiş ve münakasa açılmıştır. İhale edilmek üzredir.

Gazi köprüsü plânları da bitmek üzeredir.

Artık İstanbul ve civarında köprüler bir mesele olmaktan çıkmıştır. Yalnız Ömerli ve Irva üzerinde yapılacak mühim köprü Nafia vekâleti programına dahil olup bu sene ihale edilecektir.

Haydarpaşa gecidinde yapılacak köprü için demir yollar idaresile mutabık kaldık. Bunun bedelinin yarısını Emanet, yarısını da demir yolları idaresi verecek ve önümüzdeki sene inşa edilecektir. Bu köprüden tramvay hattı da geçecektir.

ANA YOLLAR MESELESİ

Yollara gelince, şehrin muhtelif aksamını birbirine bağlayacak ana yollara, bütce zarureti dolayısile daha çok ehemmiyet verilmiştir.

Boğaziçini Beyoğluna rapteder büyük yolun asfaltını İstinyeye indirmek üzre yiz.

Büyükdere, Bakırköy 10 temmuz caddesi, Hüriyeti ebediye tepesine Şişliden giden yol (Kartal - Yakacık) yolu katranlı yapıldığı gibi, Kadıköyünden Maltepeye kadar eski Bağdat yolu da katranlı olarak yapılmak üzre ihale edilmiştir.

Tesviyei türabiyesi bitmiştir.

Yedikule - Bakırköy asfalt yolu ihale edilmiştir.

Topkapı - Çekmece asfalt yolu da ihale edilmek üzeredir. Hüriyeti ebediye tepesinden DarülFâceze, Ok meydanı telsiz istasyonile karaağaç mezbahasına kadar giden büyük yolun parke olarak ihalesi yapılmış ve inşasına başlanmıştır. Vilâyet yollarından (Maltepe - Tuzla) yolunun inşasını da tetkik etmekteyiz. Bu sene ihale edilecektir.

Beykoz - Üsküdar yolunun taşları hazırlanmış, keşfi bitmiştir. Bugünlerde münakasaya çıkaracağız.

Üsküdardan Şileye giden (75) kilometrelik büyük yol da yakında bitecek ve Üsküdardan Şileye otomobilile seyahat mümkün olacaktır. Gelecek sene yapılacak yollardan şimdi bahse lüzum görmiyorum.

Yolların temizliğine itina etmekle beraber kanalizasyon inşaatı bitmeden bu temin edilemiyeceği kanaatindeyiz.

Kanalizasyonu ikmal edilen yerlerin yollarının katranlamak suretile kışın camurdan ve yazın tozdan kurtaracağız.

Evvelâ Türbeden Sirkeciye giden yolları bu suretle yapacağız.

İstanbulun su meselesini Nafia vekâleti intaç etmek üzeredir.

Biz kendimize ait sularla bütçenin müsaadesi nispetinde meşgul oluyoruz.

Bentlerin tamirine ehemmiyet verdik. Biz Evkaftan aldığımız suların ıslâhile uğraştığımız halde henüz bunların varidatından bir santim bile almak kabil olmamıştır. Bu vaziyet karşısında Evkafın mirasını beklemekten başka çare kalmadığı anlaşılıyor.

Milliyet
ASRIN ÜMDESİ "MİLLİYET,TİR
29 Teşrinievel 1929

BUGÜNKÜ HAVA

Dün hararet azami 20 asgarî 17 derece idi. Bu gün rüzgâr Lodos esecek Hava bulutlu olacaktır.

FELEK

TUTUN INHISARINDA TUHAFLIKLAR!

Bir kaç zamandır bizim tütün inhisarının paketlerinin için den garip garip şeyler çıkmakta olduğunu gazeteler yazıyor... Tütün içene hitaben yazılmış:

— Zift iç! gibi şeylerden baş ka geçende bir de hacıyatmaz mı ne çıkmış...

Gülünecek şey ama bir resmî müessese haysiyetile telif edilmesi müşkil hafiflikler.. Acaba her paket kapatan ameleye paketin üstüne yapıştırmak üzre birer etiket verseler nasıl olur? O zaman kimse böyle bir şey yapmaya cesaret edemez.

GARIP BIR TELEHHUF!

Dünkü gazeteler Hayvan sergisinin kapandığını ve hayvanata mükâfatlar tevzi edildiğini yazıyordu.

Bir dostum bunu okudu ve:

— Aşağı bir insan olmadansa yüksek bir hayvan olmayı tercih ederim.. Hiç olmazsa sergilere girer mükâfat kazanırdım!. diye hayıflanıyordu.

SÜR'AT REKORU!

Kuvvetle ve katîyetle iddia ederim ki, Istanbulun bilhassa Beyoğlu taraflarında seyrüsefer nizamları iyi tatbik edilmemektedir.. Işte size iki misal ki kimse tekzip edemez. Evvelâ: Her gün ve bilhassa her akşam caddelerin en kalabalık zamanında Tokatliyanın önünde bir takım otolar durur, kimse aldırmaz halbuki bu yasaktır.

Saniyen: Dünyanın cadde itibarile en dar, kalabalık caddesi olan Istiklâl caddesinde otomobiller büyük süratle geçerler, bunu da meneden yoktur. Işin fenası oralarda daima bir kaç zabitai belediye memuru piyasa eder...

AMAN DIKKAT

Şehirde köpek artıyormuş... Mesele mühimdir. Sonra Kadıköy, Feriköy, Yeniköy, Bakırköy, Karaköy elhasıl köylerde çomaksız gezemeyiz.

Bunu müşahede eden Emanet bunları çifte ile öldürtmeye karar vermiş ve keyfiyeti erkânı Emanetten pek sevdiğimiz, ve Feleğin çenberinden geçmiş bir zate havale etmiş:

Bu zat:

— Ben çifte atamam! diye itizar eylemiştir.

FELEK

YENİ ÇIKAN ESERLER

MUHİT

Muhitin son nüshasında Reisicumhur Hazretlerinin gayet kıymettar, enfes bir renkli resimleri; Reşat Nurinin son romanı vardır.

Mektepliler müsabakası

İngiliz lirası

Mektepliler müsabakasında 24 üncü haftanın birinciliğini Darüşşafaka lisesi 233 A. Sabri Bey kazanmıştır. Bu yazı şudur:

"Herkes tarafından dikkatle takip edilen ve son günlerde gayri tabiî bir temevvüç gösteren "İngiliz lirası,, hadisesi haftanın en mühim haberidir.

Resmî ve gayri resmî makamat ve Maliye vekâleti tarafından alınan tedbirler, bazı bankaların hükûmete müracaatla bu gayri tabiî halin önüne geçilmesi hususunda vaki müracaatları; bu haberin ehemmiyeti hakkında bize bir fikir verebilir.

Bilhassa rehberimiz olan muhterem gazeteninzin bu hadise ile ciddî bir surette alâkadar oluşu ve bunun için sütunlar dolusu yazı yazması "bu haber mühimdir,, demeğe kifayet eder.

Borsa komiserliğinin tetkikine nazaran: bu tereffü bazı tacirlerin gümrük tarifesinin tatbikinden evel yapmış oldukları manifatura ithalâtı dolayisile külliyetli miktarda kambiyo talep etmelerinden neşet etmiştir.

Diğer taraftan bazı bankaların kambiyo şeflerinin tetkikatına göre: bu tereffü bir takım ecnebi bankaların, bilhassa gayri Türk anasır vasıtasile kambiyo üzerine ispekülâsyon yapmalarından husule gelmiştir.

Her halde hükûmetimizin; bu haberlerin hangisinin doğru olduğunu tetkik ederek tedbir ittihaz edeceği ve bu halin önüne — yakın bir zamanda — geçeceği tabiidir. Zira bu mesele haddi zatinde pek mühimdir. Fakat Türkiye Cumhuriyeti bundan evel tesadüf etmiş olduğu en müşkül meseleleri nasıl büyük bir soğuk kanlılık ve dahiyane tedbirler vasıtasile halle muvaffak olmuşsa bu meselenin de önüne geçeceğinden yüzde yüz eminiz."

MILLIYETIN EĞLENCELERI

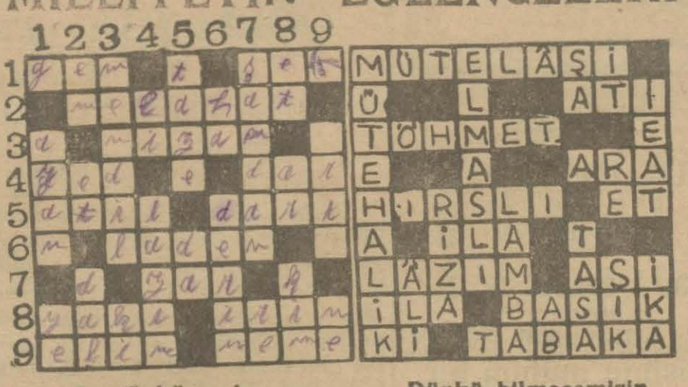

Bu günkü yeni bilmecemiz

SOLDAN SAĞA:

1. Hayvanın ağzına takılan (3) Şüphe (3).
2. Güzellik (7).
3. Usûl (5).
4. El (3) genişin aksi (3).
5. Tembel (4) Kuş yemi (4).
6. Nebatî bir macun (5).
7. Tavlayı oynatan (3).
8. Yapıştırılan bir ilâç (4) Cerahat (4).
9. Feci (4). İhtiyar kadın (4).

Dünkü bilmecemizin halledilmiş şekli

M	Ü	T	E	L	Â	Ş	İ	
Ü		L				A	T	İ
T	Ö	H	M	E	T			E
E		A				A	R	A
H	I	R	S	L	I		E	T
A		İ	L	A		T		
L	Â	Z	I	M		A	Ş	İ
İ	L	A		B	A	S	I	K
K	İ		T	A	B	A	K	A

YUKARDAN AŞAĞI:

1. Meydanda (4). Alfabede son hafr (2).
2. Masset (2) Kasabın sattığı (2) Ağaç kolu (3).
3. Burun silinen şey (6). Rabıt edatı (2).
4. Sıfat edatı (2). Lüzumlu (5).
5. Körpe (4). Dahi (2).
6. Nida (2). Amik (5).
7. Mum dikilen şey (6) Nota (2).
8. Derinin altı (2) Hâyâ (2) Hmç (3).
9. Yanık (4). İstifham (2).

Önümüzdeki perşembe akşamı
MAJİK SİNEMASI
Bütün Avrupa sahnelerinde emsalsiz muvaffakiyetleri ihraz etmiş olan maruf eserden muktebes
CANBAZHANE PRENSESİ
filmi irae edilecektir. Mümessilleri HİLDA RUŞ ve HARRİ LİTKİ dir. KALMANN nın lâyemut eserinden mülhem olan filmin müzikası cidden bir harikal san'artır.

Bugün ve Bu akşamdan itibaren
MİLLÎ SİNEMADA
SESİL B. DOMİL in şah eseri olan
VOLGA MAHKÛMLARI
9 muazzam kısım. Ayrıca: bir Rus hey'etî tarafından Volga mahkûmları şarkısı taganni edilecektir.
Matineler 2,30, 4,30, suvare 9,30

GEÇ KALANLARA!!
OPERA sinemasında
icrayı ahenk etmekte olan
EDUARDO BIANCO
nun meşhur Arjantin orkestrasını işitmek için ancak bu günükü gününüz kalmıştır.
Son matine saat 18,5 ta
Son suvare saat 21,5 ta

Galata İdhalat gümrügü müdiriyetinden:

Cinsi eşya	adet	Nevi	kilo
Kuru kabak çekirdeği	793	çuval	23678

Balâda evsafı yazılı Fener antreposunda mevcut bilâ sahip eşyadan olan kabak çekirdeğin beher kilosu bir hafta müddetle talibi uhdesinde olmakla daha fazlasile talip olanların 4-11-929 tarihinde satış komisyonuna müracatları ilân olunur.

MULEN RUJ «MÜZİK HOL»
VARYETE, TİYATRO, REVU, SINEMA, DANSİNG
HER GÜN VE HER AKŞAM
ailelere mahsus fevkalâde lubiyat, büyük orkestra
Cündüzleri saat 18 den 20 ye kadar
ÇAYLI DANS
Mükemmel çay ve Patiseri büfesi
Içkiden maada bilûmum meşrubat
PEK YAKINDA KÜŞAT EDİLECEKTİR

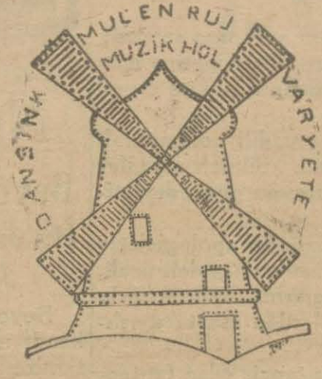

Yarın akşam
OPERA SINEMASINDA Büyük muvaffakiyetler ihrazına namzet
A Ş K Z A M B A Ğ I

Üçüncü sesli filim irae edilecektir. Bu şaheserin mümessilleri olan LUPE VALEZ, VİLYAM BOYD ve JETTA KUBAL harikulade bir surette dans ediyorlar, şarkı söyliyorlar ve konuşuyorlar.
R. C. A. Fotofon sesli filim makinaları

Londra ve Nevyorkta verdiği konserler için her koltuğu ÜÇ İNGİLİZ LİRASINA satılan cihanşümul bir şöhreti haiz BARİTON
TİTTA RUFFO
Yarınki çarşamba akşamından itibaren
ALHAMRADA
MECCANEN TAGANNİ EDECEKTİR.
Yerlerinizi evelden tedarik ediniz.

Bu gün Cumhuriyet bayramı münasebetile
MELEK SINEMASI
Saat 14,1/2 matinesinden itibaren dehakâr
EMİL YANİNGSin
en son şaheseri
Babaların Günahı
filmini irae edecektir.
Paramunt filmidir.

ALEMDAR SİNEMASINDA
Cumhuriyet bayramı şerefine gayet müstesna bir Program
GELİN DUVAĞI LORA ASKER
BİLLİ DOV tarafından LORA LAPLANT tarafından
14 kısım her iki film bir defada
Bugün Cumhuriyet bayramı münasebetiyle matineler
13, 1/2 ve 6 da Gece 9 da

PARA KURDU JORJ BANKROFT

Satılık

Amerika sefaretine ait olup bir yangın neticesinde kısmen yanan motör bu kerre müzayedeye çıkarılacak ve en yüksek fiat verene ihale edilecektir. Tekne, motör ve aksamı sairesinin muayenesi için İstinyede NOLÇ destgâhlarına müracaat edilebilir. Yapılacak teklifler, kapalı zarf usulile ve teklif edilen meblâğın mecmuunu hamil olarak Pazartesi günü 4Teşrinisani 1929 saat 12 ye kadar Amerika Sefaretinde kabul edilecektir. Vuku bulan teklifler şayanı kabul görülmezse reddetmek hakkı mahfuzdur. Teklifleri havi olan zarfların üzerine "4Teşrinisani pazartesi günü açılmak üzre yapılan teklif" işareti sarahaten yazılması lâzımdır. Işbu zarfları İstanbulda Amerika Sefareti muhasibine göndermeleri mercudur.

BEŞİKTAŞ 2 nci Sulh Hukuk hakimliğinden:

Arif Hikmet B. ile Istavraki İlyadi efendinin şayian uhtei tasarufларında olup izalei şuyuu zımnında furuhtu mukarrer bulunan Beşiktaşta Teşvikiyede, Çinar sokağında, bir tarafı Akif bey hane ve bahçesi bir tarafı Rifat Bey menzil bahçesi ve tarafeyni tarik'am ile mahdut bir numara ile murakkam iki yüz otuz metre murabbaında, derununda bir kuyu ve etrafı Hartsız ve temel taşları mevcut, 1852 lira kıymeti muhammineli hali bir kıt'a arsa paraya çevrilmek üzre müzayedeye konmuştur. İlân tarihinden itibaren altmış gün hitammda yani 5 Kânunusani 930 tarihine müsadif pazar günü saat 15 buçukta ihalei evveliyesi icra kılınmak üzre talip olanların bedeli muhamminesinin yüzde onu nisbetinde pey akçesini müstashiben Beşiktaş icrasına müracaatları ilân olunur.

TEPEBAŞI GARDENİ
CUMHURİYET BAYRAMI şerefine bugün
saat 5 te tekmil varyete programile BÜYÜK MATİNE
2 teşrinisani Cumartesi yeni program.

önümüzdeki Perşembe akşamı
ASRÎ SİNEMADA
Büyük gala suvaresi olarak irae edilecek olan
Düztaban ve bastıbacak anaforcu
filmi, bu meşhur iki artistin en güldürücü ve en neşeli komedileri olup maruf sinema artisti MONTİ BANKS tarafından büyük bir itina ile İngilterede çevrilmiştir.
Zengin varyete programı

Harik, hayat, kaza ve otomobil sigortalarınızı
Galatada Ünyon hanında kâin Ünyon sigorta kumpanyasına yatırınız.
Türkiyede bilafasıla icrayı muamele etmekte olan
ÜNYON
Kumpanyasına bir kere uğramadan sigorta yaptırmayınız.
Telefon: Beyoğlu - 2002

İttihadı Millî
Türk sigorta şirketi
Harik ve hayat üzerine sigorta muamelesi icra eyleriz. Sigortaları halk için müsait şeraiti havidir 2
Merkezi İdaresi: Galatada Ünyon Hanındadır
Acentesi ulunmayan şehirlerde acente aranmaktadır
Telefon: Beyoğlu - 2003

"Milliyet,, in edebî tefrikası: 76

AŞK GÜNEŞİ

Etem Izzet

15 gün sonra...

Bazılarında şeytan tüyü varmış.

— Çeker!...

Derler bende de domuz tüyü var galiba kimse yanıma sokulamıyor!...

Dün gene Muradın nöbet gecesiydi. Akşam:

— Hamra Hm. yemekten sonra bir az otururuz deyil mi?... dedi. Kırmadım.

— Peki.....

dedim.

Gece saat ikiye kadar oturmuşuz. Eğer:

— Aman Murat bey ben saat yedide kalkacağım..

Demeseydim sabaha kadar da oturacaktık. Yahut ta Murat oturacaktı. Bu uzun konuşma saatleri içinde en çok bir şeye dikkat ettim. Zaten onun için:

—Bende domuz kılı olmalı.. diyorum ya! Murat belli ki çok hovarda bir genç. Çapkın olduğu kadar da güzel. Nil renginde gözleri var... Tatlı, bayğın, kanı kaynatan bir çift göz. Hele sesi öyle ahenkli, kandırıcı bir ses ki Yüzünden, gözünden, sesinden, duruş ve bakışından anlaşılıyor: Çok çapkınlık etmiş, çok çabuk kandırmasını! Belki bende de bunu denemek istedi.

Bana:

— Evlenelim...

dediği zaman:

— İzmiri aldıktan sonra evlenmeyi düşüneceğim...

dememi bir türlü kendi mantığına uyduramamış olmalı ki dün gece de hep bana evlenmeden, sevgisinden, çok hoşunu gittiğinden bahsetti. Bu kadarında hiç bir şey yok. Bunlar her erkeğin fırsat bulur bulmaz karşılarına çıkan kadına söyedikleri sözler. Ve... Erkek bunu söylerken daima pişkindir, daima mütecavizdir, benim en çok hoşuma giden taraf Muradın da bu kurumu benim üzerimde tecrübe etmeyi düşünüşü...

Fakat bir türlü en küçük harekete bile geçmek cesaretini kendisinde bulamamış olmasıdır. O Cesaretli, çok görmüş görünen gözler, tatlı kandırıcı bakışlar, Ahenk dolu ses neden bu cesareti bulmadı? Neden parmağının ucunu bile kımıldatamadı?. Neden aşk, sevgi, evlenmeden bahsederken titredi, ter döktü?.. Ben ki hiç bir kelimesine kaş kaldırmadım, en küçük bir hoşlanmamamzlık, sinir göstermedim! Söylerken korktu, bakarken çekindi, kımıldanmak isterken kendi kendisini bağladı, en son müflis ve tam takır bir kadın sarrafı gibi sustu:

— Hay hay Hamra hanım mademki erken kalkacaksınız.. Allah rahatlık versin...

demeye mecbur oldu; hiç itiraz etmedi? Benim bu kadar yumuşak başlılığım önünde hiç olmazsa elimden başlıyarak beni öpmek,

— Mutlaka seninle evlenmek istiyorum...

demek israrında bulunabilirdi. Halbuki ben genişledikce ve kendimi bıraktıkca o güçüldü, sindi, sesini kıstı.. Belki de akşam:

— Bu yalnızlıktan nasıl olsa istifade ederim. Mağlup olmayan kadın yoktur...

diye kendi kendisine düşünmüş olmasından utandı, kızardı, yalvarmayı erkekliğinin cür'etinden üstün buldu.

İşte benim hoşuma giden nokta. Bunda kadınlığımın zafer ve gururunu buluyorum!Bu benim için belki bir oyun bir eğlence gibi bir şey oldu. Fakat Murat için büyük bir bozgun. Küçük beyler bir reverensla.. bir fettan bakışla... bir göz süzmeyle ve... En son:

— Sizi seviyorum!..

demekle kadın avuna çıkmaya alışmışlar. Muradın benimle evlenmek istemesine rağmen en küçük bir ümide bile sahip olmayışı kadın ve erkek münasebetlerinin kendi zanlarından bütün bütün başka olduğunu onlara öğretti. Bu onların « miknatis nazariye» lerinin iflasıdır.

— Her kuşun eti yenmez...

A.. Murat bey o ancak Hasandı ki dudağını dudağıma uzatabilsin!

Eğer bu cesareti ben bir başkasma vermiyorsam, en müsait fırsatlar içinde bile vermemek için hiç bir zor göstermiyorsam deyin ki:

— Kadınlık budur. Bütün kadınlarımız da bu asil hareketleri görmek istiyoruz...

Bunu istediğiniz kadar yüksek sesle bağırabilirsiniz!..

Beni de en çok böyle olduğum için seviyorsunuz değil mi?..

30 Temmuz...

O geceki hâlim Muradı bütün bütün çileden çıkartmış. Sabahleyin odama geldi. Bir saat konuştuk. Onu çok değişmiş buldum. Anlıyorum ki beni hakikaten seviyor. Yalvardı... Yalvardı... Yalvardı!.

— Benimle evlenmeyi kabul ediniz Hamra Hm.

Ağlamamak için göz yaşlarını zor tutuyor. Sesi öyle yumuşak, bakışları öyle derin ki.. Acıdım. Güzel çocuk, iyi bir koca. Fakat Hasan.. Hasan! O, onunla ortaklık ettiğimiz büyük bir dava, bölünmez bir sevgi var. Birine acımak için öbürüne hıyanet mi?. Bir saniye bile düşünemedim. Hasanın iri, yaşlı, yeşil gözleri gözlerimi doldurverdi. Ve. Kulaklarım çınladı:

Dikkat!..

Murada son sözümü söyledim:

—Benden benim yapamıyacağım br fedakârlık istiyorsunuz Murat bey. Sizinle evlenmeyi ancak İzmirin kurtuluşundan sonra düşünebilirim....

Razı olmadı... Fakat.

— Peki.

demeye kendini mecbur gördü!

Akşam..

Kovuşları son dolaşışında Muratala karşılaştım. Gözleri kıp kırmızı.Yan yan bana baktı, kızardı, göz kapaklarını indirdi; sözünü bitirmeden üstün körü hemşireye:

(Bitmedi)

YENİ Firestone SÜPREME LÂSTİKLERİ

YENİ FİRESTONE SÜPERM LÂSTİKLERİNİ KULLANINIZ.

Bu lâstikler fennin bütün tekemmülâtını haizdir.

Yeni FİRESTONE SÜPERM lâstiklerini kullanmakla otomobil masrafını yarı yarıya tenzil imkânını bahşeder.

Hesabını bilen ve lâstik masrafını en az dereceye indirmek isteyen otomobilciler, muhakkak yeni FİRESTONE SÜPERM lâstiklerini kullanmalıdır.

FIRESTONE lâstikleri,sağlamlık ve uzun ömürlülük gibi meziyetlerini, memleketimizin en arızalı yollarında, vazifesini bihakkın icra etmek suretile bilfiil ispat etmiştir.

Ancak FİRESTONE lâstiklerini kullanmak suretile menfaatinizi temin etmiş ve lâstik dertlerinden kurtulmuş olursunuz.

Firestone

Beyoğlu Ciheti baylleri

Taksim : Amerikan garajı, Levis Hek ve şeriki
Taksim : Otomobilciler kooperatifi.
Galata : Kürkçilerde Artin Dondikyan efendi.
Üsküdar : Şevrole acenteası Sabri bey.
Kadıköy : Muallim zade Hilmi bey.

Istanbul ciheti ve TRAKYA acentalığı

Sirkeci : Nur han altında Şevrole acantası M. Falk, A. Remzi ve şeriki beyler.
Tekirdağında : Yarapsanlı hafız Tevfik bey.
Edirnede : Yasef Civre efendi.
Lüleburgazda : Tütüncü Naci Bey.
Sarayda : Hasan basri bey

Taşra Acentalıkları :

Ankara : Ford acentaşı Koç zade Vehbi ve şeriki beyler.
Ankara : Şevrole acentesi A. Avni bey.
Ankara : Bankalar caddesinde Mehmet Reşit Bey
Konya : Güzel zade Rifat bey
Eskişehir : Alâiyeli zade Hasan bey.
Bursa : Posta müteahhidi hacı Recep zade Mehmet Fevzi bey.
Edremit : Benzinci Hasan bey
Mersinde : Giritli Ali Riza bey
Adanada : Mazhar Hasan ve Mühür biraderler.
Denizlide : Cinlov zade İsmail ve Fehmi beyler.
İspartada : Otomobilcı Hüseyin Hüsnü bey.
Kayseri : İmam zade Ali Kâmil ve mahdumları.

Milâs : Aksekili yavaş zade Hasan Kadri bey.
İzmirde : Salepçi oğlu hanında M. Bedreddin A. Ethem bey.
Aydın : Muharrem çavuş.
Muğla : Istanbul Pazarı sahibi Ahmet Hamdi bey.
Bandırma : Kout Ahmet bey.
Kastamoni : Şevrole Acentası kasap zade İsmail efendi.
Samsunda : Aldı kaçtı zade Rüştü yeğenleri.
Sivas : „ „ „ Sivas şubesi
Samsun : J. J. Hoştrasser ve şürekâsı
Gireson : „ „ „
Trabzon : „ „ „
Erzurum : „ „ „
Uşak : Üzeyir zade Ahmet bey.

G. Ayıntap, Maraş, Mardin, Diyarbeki, Malatya, Urfa, umum acentâsı } Şevrole acentası Müftü zade Mehmet Hayrı ,Ali Veli, Mehmet Ali beyler.

Dantos; dişleri 100 sene yasatır.

Çürümekten vikaye eder, Dişleri inci gibi beyazlatır, dis etlerini kuvvetlendirir, ve kanatmaktan men'eder. Ve dislerin arasında kalan tefessuhatı ve ufuneti izale eder. Dis ağrılarına, nezlelerine mani olur. Ağızda gayet lâtif bir serinlik ve rayıha bırakır. Mikropları imha ve ağızdan gelecek her türlü hastalıkların sirayetine mani olur. Avrupada daima birinciliği alır ve birinciliği diplomalarla musaddaktır. En büyük mükâfatı ihraz eder altun madalya ve nişanlar almıştır. [20] kuruşa Hasan ecza deposu. Dantos diş macunu yerine baska bir marka verirlerse almayınız. Çünkü Dantos dünyanın en enfes ve mükemmel dis müstahzeridir.

Mektebe başlarken

Çocuğunuzu mektebe niçin gönderiyorsunuz? İstikbalini temin için değilmi?

TASARRUF KUMBARALARI

da çocuğa istikbal temin eden bir sigortadır. Çocuğunuza kitapla birlikte bir de kumbara alınız, ve çocuğunuzun istikbalini sigorta ediniz.

Türkiye İş Bankası

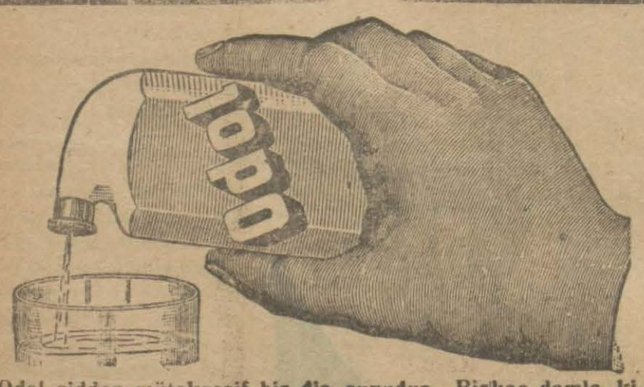

Odol cidden mütekessif bir diş suyudur. Bir kaç damla kifayet eder. Bu sebeple çok idareli olan Odol pek ucuz bir diş suyudur.

Her yerde satılır

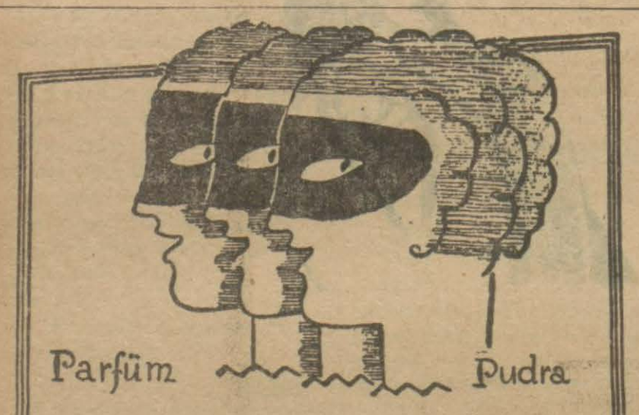

MASK RUJ
VE
GÜZELLİK KREMİ
Parcel guerlain

Beyoğlunda Lüsyon Faraci, İlyas Karako ve sabuncakis İstanbulda: Oroz dibak, Zaman Itriyat mağazası vesaire ticarethanelerinde satılır.

Leylî ve neharî

istiklâl lisesi

Tam devrelidir. Bütün sınıfları mevcuttur.

Talebe kaydına devam olunmaktadır. Her gün müracaat

Şehzadebaşında polis merkezi arkasında.

Telefon İst. 2534

Devlet demiryolları ve limanları umumî idaresinden:

21-10-929 tarihinde münakasası yapılacak fesholunan 24 ton türşoför yağı 2-11-929 cumartesi günü saat 16 da pazarlıkla müzayaa edilecektir. Taliplerin mezkûr günde teminat akcelerile birlikte malzeme dairesinde münakasa komisyonuna müracaatları lüzumu ilân olunur.

Şose yol inşası

Maarif Vekâleti preventorium Müdüriyetinden:

Valdebağında Preventorium idare binası ile muhtelif paviyonlar arasında yapılacak yolların inşası kapalı zarf usulile münakaşaya konduğundan taliplerin teminatı muvakkate akçesini müsbitiben ihale günü olan Teşrinisaninin dokuzuncu Cumartesi günü saat 15 te ihalesinin icrası mukarrerdir.

Fındıklıda mekâtibi âliye muhasipliği nezdinde toplanacak olan komisyonda isbatı vücut etmeleri ve şeraiti fenniye ve mukaveleneameyi öğrenmek üzre Preventorium idaresine müracaat eylemeleri ilân olunur.

BÜYÜK TAYYARE PİYANGOSU

YEDİNCİ TERTİP

4. ÜNCÜ KEŞİDE

11 TEŞRİNİ SANİ 1929

Büyük ikramiye: 45,000 liradır

Ayrıca:

20,000
15,000
12,000
10,000 Liralık ikramiyeler
ve *10,000* „ Bir mükâfat

Şirketi Hayriyeden:

Perşembe akşamlarına mahsus 182 numerolu sefer bu akşam yapılacak ve fazla olarak Tarabya, Büyükdere, Mesarburunu ve Yeni mahalleye uğrayacaktır.

Ankara Gazi orta muallim mektebi ve terbiye enstitüsü müdürlüğünden:

Mektebimiz teşrinisaninin iklisinde açılacaktır. 1 teşrinisani cuma günü bütün talebemizin mektepte hazır bulunmaları.

ASRÎ LİSANLARI

BERLİTZ Mektebinde öğreniniz

BERLİTZ usulü tedris eden

Dünyada mevcut 450 mektep

Bu usulün mükemmeliyetini gösterir

Türkçe, Fransızca, ingilizce Vesa... lisanlarda hususî ve umumî dersler

Tecrübe dersi meccanendir.

Beyoğlu-356 İstiklâl caddesi 356

Kandra ve bahçecik nakliyatı

Tütün inhisarı umum mudurluğunden

Kandra ve Bağçecik memuriyetlerine ait mamulât sandıkları ile eşyayi sairenin bir senelik nakliyatı pazarlıkla 30-10-929 çarşamba günü ihale edilecektir. Taliplerin şartnameyi görmek üzre her gün müracaatları ve yevmi mezkûrda saat 10.30 da Galatada mübayaat komisyonunda bulunmaları.

BÜHLER

Dört valsli değirmen

Model-MAE.

Küçük; orta ve köylü değirmenleri için en şayanı istifade değirmen makinasıdır

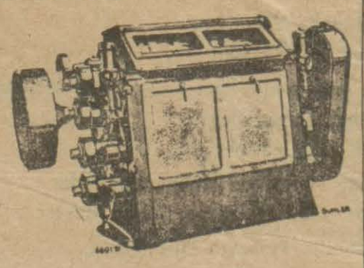

Bühler Biraderler
Istanbul-Galata
Büyük Tünel Han. No 27-28

Beşiktaşta Sünnetçi M. Emin

En zor sünnetler kat'iyen acısız ve seri yapılır. Müracaat bir hafta evel olmalıdır. Tramvay caddesinde Müzdan Nafiz Hanında

Yüksek mühendis mektebi mübayaat komisyonundan:

Mektep için lüzumu olan dört bin kilo yerli şeker aleni münakasaya konulmuştur. Teşrinisaninin 13 ncü çarşamba günü saat 12 de münakasası yapılacaktır. Taliplerin şeraiti anlamak üzere müracaatları ilân olunur.

Seyrisefain

Merkez Acentası; Galata köprü başında, Beyoğlu 2362 Şube acentesi: Mahmudiye Hanı altında Istanbul 2740

Trabzon ikinci postası

[ANKARA] vapuru 31 Teşrinievvel perşembe akşamı Galata rıhtımından hareketle Zonguldak İnebolu Sinop Samsun Ünye Fatsa Ordu Gireson Trabzon Rizeye gidecek ve Of Trabzon Polathane Gireson Ordu Fatsa Samsun Sinop İneboluya uğrayarak gelecektir.

İzmir sür'at postası

(Gülcemal) vapuru 1 Teşrinisani Cuma 14,30 da Galata rıhtımından hareketle Cumartesi sabahı İzmire gidecek ve Pazar 14,30 da İzmirden hareketle Pazartesi sabahı gelecektir

Vapurda mükemmel bir orkestra ve cazbant mevcuttur

Ayvalık sür'at postası

(Mersin) vapuru 22 teşrinievvel Salı 17 de Sirkeci rıhtımından hareketle Gelibolu, Çanakkale, Küçükkuyu, Edremit Burhaniye, Ayvalığa gidecek ve dönüşte mezkûr iskelelerle birlikte Altunoluğa uğrayacaktır.

Gelibolu için yalnız yolcu alınır, yük alınmaz.

Antalya Mersin postası

(MahmutŞevketpaşa) vapuru bu sefere mahsus olmak üzre 30 Teşrinevel çarşamba 12de Galata rıhtımından haretle İzmir, küllük, Bodrum, Rados, Fethiye, Antalya, Alaiye, Mersine gidecek ve dönüşte Taşucu, Anamor, Alâiye, kuşadası İzmire uğrayarak gelecektir.

Kiralık kakve ocağı

İzmir hattına işleyen vapurların kahve ocakları bir sene müddetle bilmüzayede kıraya verilecektir. Kat'i ihalesi 2 T. Sani 929 tarihinde icra kılınacağından taliplerin o gün saat 16 da levazım müdürlüğüne müracaatları.

YELKENCİ

Kara deniz lüks ve sür'i postası

SAMSUN

VAPURU

30 Teşrinievel **çarşamba** günü akşamı Sirkeci rıhtımından hareketle doğru (Zonguldak İnebolu, Samsun, Ordu Gireson, Trabzon, Surmene ve Rize) ye gidecektir.

Tafsilât için Sirkecide yelkenci hanında kâin acentasına müracaat. Tel. İstanbul 1515

NAİM VAPURLARI

İZMİR - MERSİN postası

ADANA vapuru 31 teşrinievel

Perşembe günü akşamı sirkeci rıhtımından hareketle (Çanakkale, İzmir, Küllük, Bodrum, Rados, Fethiye, Antalya. Alâiye ve Mersine uğrayacaktır. Fazla tafsilât için Galatada Site Fransez hanında 12 numarada acenteliğine müracaat. Tel. Beyoğlu 1041

ALEMDAR ZADELER VAPURLARI

Seri, lüks karadeniz postası

Millet vapuru 30 Teşrinievel **Çarşamba** günü akşamı saat 18 de Sirkeci rıhtımından hareketle [Zonguldak, İnebolu, Samsun, unye, Ordu, Gireson, Trabzon, Rize, Bazar, ve Hopa)ya azimet ve aynı iskelelerle Vakfıkebir, Görele ve Sinop iskelerinei uğrayarak avdet edecektir.

Muracaat mahali: İstanbul Meymenet hanı altındaki yazıhane. Telefon İstanbul 1154

DOYÇE LEVANT LINIYE

Hamburg, Brem, Anvers, Istanbul ve Bahri Siyah arasında azimet ve avdet muntazam postası: Hamburg, Brem Stetin, Anvers ve Roterdam, dan limanımıza muvaseleti beklenen vaporlar;

SAMOS vapuru limanımızda
KRETA „ 30 teşrinevele doğru
ŞIOS „ 8 teşrinsaniye doğru
POMERN „ 10 „ „

Burgaz, Varna, Köstence, Kalas ve İbrail için limanımızdan hareket edecek vapurlar:

SAMOS vapuru limanımızda
KRETA vapuru 30 teşrinievel - 2 teşrinisaelde tahmilde

Hamburg, Brem, Anvers, Roterdam ve Dançig için yakında limanımızdan hareket edecek vapurlar:

Andros vapuru 4-5 T.sanide tahmilde
GALILEA „ 7-8 „ „
ŞIOS „ 8-12 „ „
GERNIS „ 17-18 „ „

Fazla tafsilât için Galatada Ovakimyan Hanında kâin umumî acenteliğine müracaat Telefon: Beyoğlu 641 - 674

HEPSİNDEN ÜSTÜN

Samsun orman müdiriyetinden:

Vezirköprü kazasında vaki Sarıçiçek ormanından on sene müddet ve kapalı zarfla beher metromükabı 421 kuruş bedeli muhammenle müzayedesi mevkii ilâna vaz edilen 14270 metromükabı gayri mamul karaçam eşcarının ilân müddeti görülen luzum üzerine iki ay olarak tesbit edildiğinden 27 teşrinievel 929 tarihinde icrası mukarrer ihalenin 27 teşrinisani 929 çarşamba günü icra kılınacaktır. Talip olanların yevmi muayyende saat on beşte Samsun orman müdiriyetinde hazır bulunmaları ve daha ziyade tafsilât almak isteyenlerin Ankarada orman umum müdürlüğüne İstanbul, Sinop, Samsun orman müdiriyetlerine müracaatları ilân olunur.

ALBAYRAK
MUSTAFA NEZİH
ÇAYI

Tahlisiye Umum Müdürlüğünden:

Tamiratı icra edilerek tekrar mevkiine konulduğu 19 Mayıs 929 tarihinde ilân edilmiş olan Karadeniz boğazı haricindeki Fenerişaret gemisinin bu kere tayin ettrilen yeni mevkii coğrafisinin:

41,, 24,, 30 arzı şimali
29,, 09,, 30 (Crniç) tuli şarkide olduğu Bahriyuna ilân olunur.

TİYATROLAR ve SİNEMALAR

ŞEHREMANETİ

HALKEVİ SAHNESİ

Tepebaşı tiyatrosunda bu akşam saat 21,30 da yalnız muallimlerle talebelere.

Kokotlar mektebi

3 perde

Cuma günleri matine saat 15,30 da. Her cumartesi akşamları için fiatlarda tenzilât yapılmıştır.

Millet tiyatrosu Naşit Bey

Cumhuriyet bayramı şerifine gündüz ve gece fevkalâde müsamere. Sinema, tiyatro, varyete, millî neşide ve rakıslar.

Sinemada; Kırmızı dominolular. Cin Kelli. Duetto, kuvarto.

Süreyya sineması

Mandragor

Pazar ve çarşamba günleri program değişir.

Avukat Beyler:

İcra kanununun tatbikatına mahsus evrakı matbua için HAMİT MATBAASINA müracaat buyurunuz.

İst. 3üncü İcra memurluğundan: Felemenk bankasına borclu Sokrat A. Silvestro efendinin İstanbul idhalât gümrüğünde transit suretile mevcut kırk beş çuval mahcuz kahvesinin idhali suretinde gümrük resmi müşteriye ait olmak üzre furuhtu mukarrer olup 2/11/929 tarihine müsadif Cumartesi günü saat 10 dan 11 e kadar mezkûr gümrük dahilinde açık artırma ile furuht olunacağından taliplerin hazır bulunmaları ilân olunur.

KADIKÖY sulh mahkemesi icrasından:

Bilmüzayede Kadıköyünde Çağfer ağa mahallesinde Hasırcı başı sokağında kâin ve bir birine muttasil sekiz oda ve ikişer katı ve bir mıktar bahçeyi havi ve her ikisinde kumpanya suyu cari 68, ve 70 cedit numaralarla murakkam ahşap iki bap hane Ahmet Rauf bey ve Pakize hanım ve sairenin şayian mutasarrıf bulunmalarından dolayı izalei şuyu suretile furuhtları mahkemece karargir olmuştur. Bunlardan 68 numaralı hanenin arsa ve ebniye mutbak ile beraber kıymeti muhamminesi üç bin yedi lira ve 70 numaralı hanenin kıymeti muhamminesi de 3 bin 3 yüz yirmi liradan ibaret olup her ikisinin 4 Kânevel 929 Çarşamba günü Saat on dörtte ihalei evveliyesi ve tekrar ilânen on beş gün sonra ihalei kat'iyesi icra kılınacağından talip olanların kıymetî muhammineleri itibaril %10 nisbetinde pey akçesini müstashiben Kadıköy Sulh İcrasına müracaat eylemeleri ilân olunur.

Ticaret davalarını da rüyete mezun İstanbul Asliye Mahkemesi Birinci Hukuk Dairesinden: Müddei İstanbul Evkaf Müdiriyeti tarafından müddei aleyh Asmaaltında Kurukahveci hanında (14-No.) odada mukim Tüccardan İsmail Hikmet ve Muammer Emin Beyler aleyhlerine ikame eylediği alacak davasından dolayı berayi tebliğ müddei aleyhlere irsal kılınan lâyiha tebliğnamesi zahrında verilen meşruhatta mumaileyhimin mezkûr mahalde bulunmadığı bildirilmiş olmakla hukuk usulü muhakemeleri kanununun (141, 142) ve müteakip maddeleri mucibince ilânen tebliğat ifasına karar verilerek bermucibi karar vaki olan daveti kanuniyeye rağmen tahkikatın muayyen bulunduğu (24 Teşrinievel 929) Perşembe günü vakti muayyeninde Mahkemede isbatı vücut etmediklerinden haklarında hukuk usulü muhakemeleri kanununun (398-ci) maddesi mucibince gıyap kararı bilittihaz kanunu mezkûrun (401 ve 141-ci) maddeleri mucibince tebliğine karar verildiği ve devamı tahkikatın 28/11/929) Perşembe günü saat ondörde bırakıldığı yevm ve vakti mezkûrda Mahkemede ispatı vücut etmedikleri takdirde haklarında muamelei kanuniye ifa kılınacağı ilân olunur.

Sultan Ahmet beşinci Sulh Hukuk Mahkemesi: Gedik paşa civarında Esir Kemalletin mahallesinin tatlı kuyu furun sokağında 48 numaralı hanede mukim iken ahiren vefat eden Niko veledi Yaninin eshabi matluplarının bir ay ve vereselerle alakadarlarının dahi üç ay zarfında Sultanahmet beşinci sulh hukuk mahkemesine müracaatları ilân olunur.

Yeni FORD otomobillerinin

Son modeli

Yeni Şehir Arabası

Bu araba ayni zamanda hem rahat, hem şık otomobil sahibi olmak isteyenler için yapılmıştır. Her tarafında ikişer kapı ve üçer pencere vardır. Güzel alçak hatları, arabayı baştan başa çeviren zarif bir kuşakla daha ziyade gözü okşar. Bu yeni şehir arabalarını bir çok muhtelif, hoş, sevimli renklerinden intihap edebilirsiniz.

Nikelli fenerlerin, radiyatörün kapu tokmaklarının, yan lâmbaların parlaklığı zaten güzel olan bu arabaya cidden müstesna bir cazibe vermektedir.

Bütün Ford otomobillerinin en uzunu olan bu şehir arabasının dahili azamî derecede rahattır, beş yolcu rahat oturabilir. Bundan başka, bütün dünyada bu kadar çabuk şöhret bulan ve takdir edilen yeni Ford makinelerinin bütün mükemmeliyetini haizdir.

Yeni Ford şehir arabasının her noktası otomobilinin heyeti umumiyesi ile tam bir ahenk teşkil etmektedir. Kapu tokmakları ise akaju renginde zarif bir pervazla çevirilmiştir Otomobilin içindeki mâdeni kısımları zengin döşemesile pek lüks bir şekilde imtizaç ettirilmiştir. İpek perdeleri, palto yeri, her kapuda geniş ve zarif cepler gibi hem pratik hem güzel diğer bir çok teferruatı ile bu araba pek dilrüba, müteharrik bir salon addedilebilir.

FORD MOTOR COMPANY EXPORTS INC.,
ISTANBUL

BİN SÖZ
BİR RESİM

GÜNÜN SİNEMASI
Milliyet

SALI
29 T.EVEL 1929

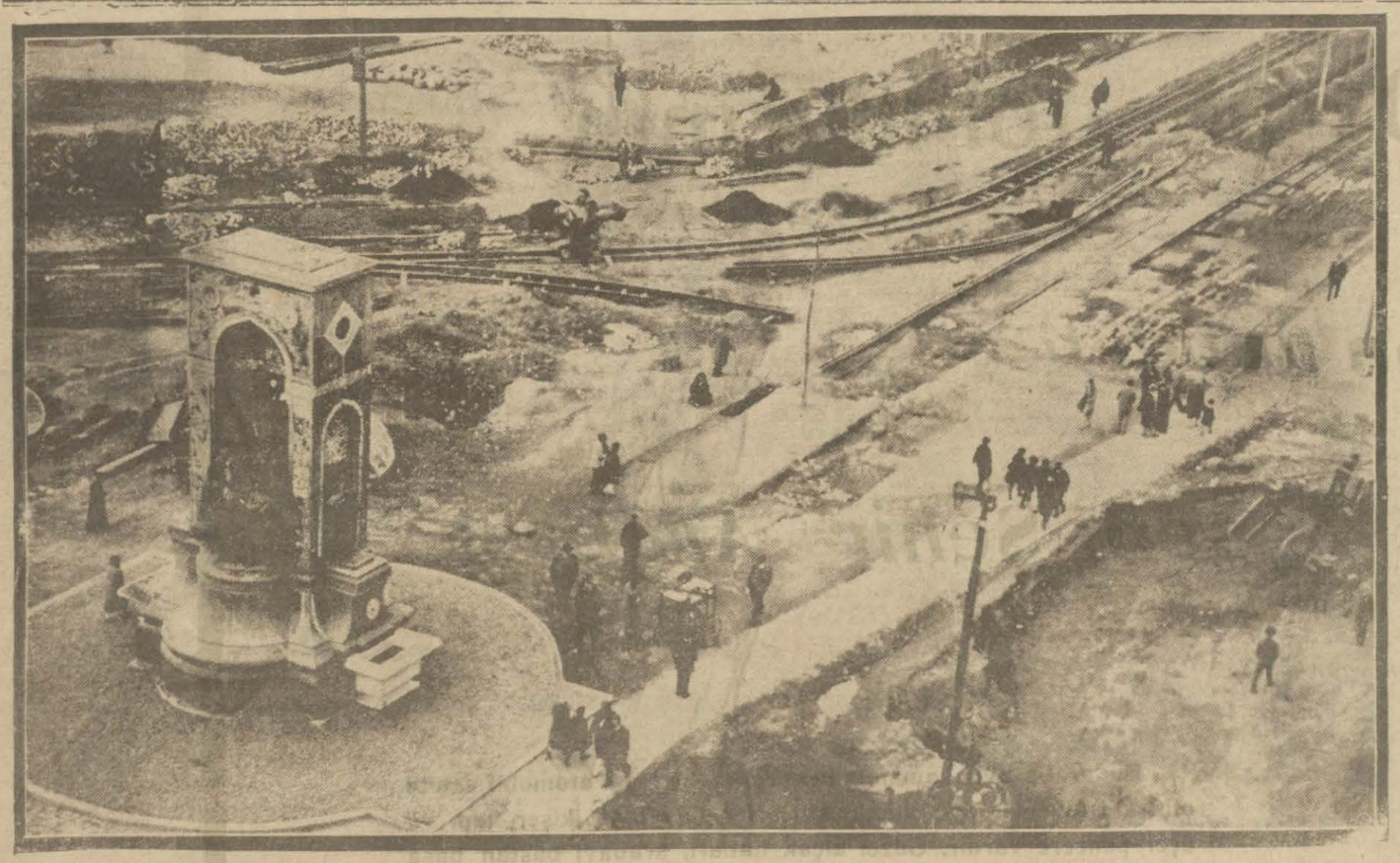

Istanbul'un imarı noktası etrafında eski şehreminleri de dahil olduğu halde herkes bir şey söylüyor ve her gün sütun sütun yazılar neşrediliyor. Dün Şehremini Muhiddin beyle görüştük ve Istanbul'un imar proğramının ne olduğunu ve bunun esasların öğrendik. Muhiddin beyin beyanatı birinci sahifemizdedir. Bu resimler cümhuriyet meydanının ve Beyeğlu caddesindeki faaliyeti göstermektedir.

Adalar mal müdürlüğünden:

Lira
500 Büyükada'da Ayanikola 62 maamüştemilât Bostan

Balâda muharrer emlâkin icarına talip zuhur etmemiş olduğundan şerait sabıka dairesinde müzayede müddetinin 25-10-929 tarihinden itibaren bir hafta müddetle temdidine ve teklif edilecek bedel müvafık görüldüğü takdirde 31-10-929 perşembe günü saat 14 te adalar Malmüdürlüğüne müracaatları ilân olunur.

Adalar mal müdürlüğünden:

Kıymeti Lira	K.	Mahallesi	Sokağı	Cinsi	No.	Taksimat
3657	59	Büyükada	Kumsal	Ahşap hane	30	1 inci kat 2 oda mermer taşlık 1 matbah 1 halâ 2 inci kat 4 oda 1 sofa 1 halâ kuyu, sarınç, bahçe
2090	»	Mustafa Bey	»	»	1-1	1 inci kat 1 oda 1 taşlık 1 matbah 1 halâ 1 kuyu 1 sarınç bahçe 2 inci kat 3 oda 1 sofa 1 halâ

İhale bedelinin nısfı peşin ve nısfı diğeri ihale tarihinden bir sene sonra nakden istifa edilmek şartile balâda muharrer iki bap hanenin mülkiyeti 29 teşrinievel 929 tarihinden itibaren yirmi gün müddetle müzayedeye vaz edilmiş olduğundan talip olanların 17 teşrinisani 929 tarihine musadif perşembe günü saat 14 te Adalar mal müdürlüğüne müracaatları ilân olunur.

Leylî - Neharî, kız - erkek
Şark Lisesi
ilk, orta kısımlar ile Lise ikinci devre birinci sınıf (9 uncu sene) için her gün (Kız-Erkek,Leylî-Neharî) talebe kaydına devam olunmaktadır.
Müracaat: Her gün - Beşiktaş Akaretler -Telefon B. O. 3826

Emvali metruke müdiriyetinden:
icar müzayedeleri

Büyük ada yalı mahallesinde büyük ada sokağında 2 No: lu dükkân şehri 8 lira ve daye hatun mahallesinde nöbethane sokağında 7-8 No lu dükkân ma bodrum şehri 12 lira Hoca Alâettin mahallesinde kara hafz paşa sokağında 21-74 No: lu dükkân şehri 12 lira elvanzade mahallesinde demir kapı caddesinde 11 No: lu apartımanın beşinci dairesi şehri 25 lira Gedikpaşada Emin Sinan mahallesinde neviya sokağında 7-15 No lu hane şehri 7,5 lira Büyük adada yalı mahallesinde şalcı sokağında 9 No lu hane şehri 6 lira yine mezkûr sokakta 7 No lu hane şehri 3 lira Şehzade başında Ferhat ağa mahallesinde zereh sokağında 104-106 No: lu maa oda dükkân şehri 12 lira Kadıköyünde Rasim paşa mahallesinde Söğütlü Çeşme sokağında 35 No: lu dükkân şehri 3 lira Monla güranî mahallesinde darüşşafaka sokağında 7-9, 5-7 No: lu dükkânlar şehri 10 lira Atik Alipaşa mahallesinde tavukpazarı sokağında 32-37 No: lu dükkân şehri 8 lira Tahtakalede Rüstem paşa mahallesinde Papas oğlu sokağında 5 No: lu dükkân şehri 10 lira yirmi beş kuruş Burgaz adasında alı mahallesinde 7 No: lu hane şehri 21 lira bedelleri ile bir sene müddet ve müşahere suretile icara rapt edilmek üzre 8-11-929 tarihine müsadif çarşamba günü saat 14 te müzayedeleri mukarrerdir. Taliplerin %7,5 hesabile teminat makbuzlarile emvali metruke icar komisyonuna müracaat etmeleri.

* * *

İcar müzayedeleri

Beyoğlunda Hüseyn ağa mahallesinde Valde çeşme sokağında 57 Numaralı hane şehri 32 lira ve ittisalindeki 59 Numaralı hane şehri 30 lira ve mahallei mezkûrde Feridiye sokağında 121 Numaralı hane şehri 30 lira ve Beyoğlunda kâtip Mustafa Çelebi Mahallesinde Rum mezarlığı karşısında 30 Numara arsa şehrî 10 lira ve ayni mahalde 32 Numaralı araka şehrî 5 lira ve Kamerhatun mahallesinde karnavola sokağında 36-38 numaralı hane şehrî 30 lira ve Tophanede beyazit mahallesinde Karanlık furun sokağında 7 Numaralı dükkân ile ittisalindeki 9 Numaralı hanede şehrî on beşer lira bedellerile bir sene müddetle ve müşahere suretile icara rapt edilmek üzre 8-11-929 tarihine müsadif Çarşamba günü saat 14 te müzayedeleri mukarrerdir. Taliplerin teminat makbuzlarile Emvali metruke icar komisyonuna müracaat eylemeleri.

Istanbul ticaret ve sanayi odasından;

Cumhuriyet bayramına musadif 29 teşrinievel salı günü odamız kapalı bulunacaktır.

Şehremaneti ilânları

Bayazıt dairesinden: Daire anbarında mevcut el araba dingilleri, tekerlekler ve hurda demir satılacağından almak isteyenlerin 30/10/929 Çarşamba günü saat bir buçukta daire avlusunda hazır bulunmaları ilân olunur.

* * *

Bayazıt dairesinden: Sekban başı Yakup ağa mahallesinde Lâleli caddesinde (28) No lu dükkân müşahere suretile kiraya verileceğinden tutmak isteyenlerin 31/10/929 Perşembe günü saat 14 te daire muhasebesine müracaat eylemeleri ilân olunur.

* * *

Bayazıt dairesinden: Başı boş bulunup daireye teslim edilen bir keçinin üç gün zarfında sahibi müracaat etmediği takdirde satılacağı ilân olunur.

* * *

Şehremanetinden: Cihangir yangın yerinde Firuzağa mahallesinin Karadut sokağında365-1, 336-2, 436, 435 hariteNo.ra arsalar arasında30,32 metre murabbaı yüzsüz arsa müzayedeye konularak 29 Teşrinievel 929 Salı günü ihalesi icra kılınacağı ilân edilmiş isede Cümhuriyet bayramına tesadif eden bugün devairin kapalı olmakla 30 Teşrinievelin 929 Çarşamba gününe tehir edildiği ilân olunur.

* * *

Şehremanetinden: Balat atelyesinde bulunan dört ton kadar hurda demirin tonu 14 lira bedelle talibi üzerinde olup ihale müddeti 5 Teşrinisani 929 tarihine temdit edilmiş olduğundan taliplerin müzayedeye girmek için mezkûr tarihte levazım müdürlüğüne müracaatları.

* * *

Şehremanetinden: Köprüler anbarında bulunan font, demir, saç, pirinç ve saire gibi eşya satılmak için kapalı zarfla müzayedei konmuştur. Taliplerin şartname almak için her gün lı zarfla müzayedeye konmuştur. Talif mektuplarını da ihale günü olan 18 Teşrinisani 929 Pazartesi günü saat onbeşe kadar mezkûr müdürlüğe vermeleri.

* * *

Şehremanetinden: Beyoğlu temizlik işlerine ait beygir Teşrinievelin 30 uncuÇarşamba günü Fatih at pazarında ve Kadıköy temizlik işlerine ait katır Teşrinisani 929 Pazar günü Üsküdar atpazarında saat dokuz buçukta bilmüzayede satılacağından talip olanların mahallı mezkûrda memur mahsusuna müracaatları.

* * *

ŞEHREMANETİDEN: İtfaiye memur ve efradı için 290 çift çizme pazarlık suretile yaptırılacaktır. Taliplerin 3/Teşrinisani/929 Pazar günü saat onbeşe kadar levazım müdürlüğüne gelmeleri.

* * *

BEYOĞLU DAİRESİDEN: Tamiratı daime işlerinde sarfedilmek üzre 300 metre mik'ap adi taş kapalı zarf usulü ile ve yirmi gün müddetle münakasaya konulmuştur. Talip olanların şartnamesini görmek üzre daire fen heyetine %7,5 teminat akçesini daire veznesine yatırdıktan sonra ihale günü olan 17/11/929 saat on beşte daire encümenine müracaatları ilân olunur.

* * *

ŞEHREMANETİNDEN: Kimyahane için lüzumu olan eczayi kimyeviye kapalı zarfla münakasaya konmuştur. Taliplerin şartname almak için her gün levazım müdürlüğüne gelmeleri. Teklif mektuplarını da ihale günü olan 19 T. sani 929 Salı günü saat on beşe kadar mezkûr müdürlüğe vermeleri.

Devlet demiryolları ve limanları umumî idaresinden

nkara ile Eskişehir kısmı üzerinde bulunan çubukabat ve yenidoğan istasyonlarının 1-11-929 tarihinden itibaren yolcu ve eşya nakliyatına küşat edileceği muhterem halka ilân olunur.

Istanbul Nafia fen mektebi mubayaat komisyonundan;

Mektep talebesine 114 ilâ 118 takım elbise kapalı zarf usulile münakasaya konulduğundan taliplerin şartnameyi görmek için her gün ve ihale için de ikinci teşrinin 18 nci pazartesi günü saat 13 te mektepte toplanan komisyona gelmeleri.

Vilâyet daimi encümeninden:

Istanbul yirmi sekizinci ve kırk üçüncü mekteplere muktezi **291 metro murabbaı muşamba münakasa müddeti 3 Teşrinisani 929 pazar günü saat on bire kadar temdit edilmiştir. Taliplerin** encümeni vilâyete müracaatları.

Vilâyet daimi encümeninden:

San'atlar mektebine muktezi dokuz bin kilo pirincin münakasa müddeti 3 teşrinisani 929 pazar günü saat on bire kadar temdit **edilmiştir. Taliplerin encümeni vilâyete müracatlar.**

Vilâyet daimi encümeninden:

Beşiktaşta kılınç Alide asariye mektebi icar müzayede müddeti 3 teşrinisani 929 pazar günü saat on bire kadar temdit edilmiştir. Taliplerin encümeni vilâyete müracaatları.

Elbise münakasası
Gümrükler umum müdürlüğünden:

1— Memurini muhafaza için yaptırılacak elbiselerin yevmi münakasası olan 22 -T. evvel-929 tarihinde müracaat eden talipler şartnamede muayyen evsaf dahilinde tekliflerini sert etmedikleri için münakasa on gün müddetle tehir edilmiştir.

2 — Taliplerin yevmi münakasa olarak tayin edilen 2-T.sani-929 tarihine müsadif cumartesi günü saat ikide Istanbul gümrük baş müdürlüğü binasında gümrükler umum müdürlüğü mubayaa komisyonuna müracaatları.

A. HİSAR BELEDİYE MÜDİRİYETİNDEN: Bedeli keşfi (503) lira (97) kuruştan ibaret olan küçük su köprüsünün istinat duvarına harpuşta inşaatı kapalı zarf usulile münakasaya vazedilmiş ve Teşrinisaninin 21 inci Perşembe günü saat on beşte zarfların küşadı suretile ihalesi mukarrer bulunmuş olmakla taliplerin teminat akçelerini havi makbuzların ve heyeti fenniye müdiriyetinden alacakları ehliyetnamelerini vakti mezkûrda daire encümenine tevdi eylemeleri.

* * *

BAKIRKÖY şubei idariyesinden: Bakırköy belediye dairesi aklâmında mevcut ve müstamel muhtelif ecnas ve ebatta 13 adet çini soba bilmüzayede füruht edileceğinden talip olanların yüzde on pey akçelerini müstahiben 20 gün zarfında daire encümenine müracaatları lüzumu ilân olunur

* * *

ŞEHREMANETİNDEN: Vefa yangın yerinde Hoca teberrük mahallesinin Yahya güzeli sokağında 17 harita numaralı adada 125 harita numaralı arsa ile 23 numaralı adada 125 numaralı arsa pazarlıkla satılacaktır. Taliplerin 3 T. sani 929 Pazar günü saat on beşe kadar levazım müdürlüğüne gelmeleri.

* * *

ŞEHREMANETİNDEN: Çengelköyünde Ayşe hanım vakfından olan hamam çeşmesinin tamiri pazarlıkla yaptırılacağından taliplerin 4 T. sani 929 Pazartesi günü levazım müdürlüğüne gelmeleri.

* * *

ŞEHREMANETİDEN: Fatih yangın yerinde Nevbahar mahallesinde 5079 harita numaralı arsa arkasında 53,23 metre murabbaındaki arsa pazarlıkla satılacaktır. Taliplerin 4 T. sani 929 Pazartesi günü saat on beşe kadar levazım müdürlüğüne gelmeleri

MAMA
Dr. H. ŞİNASİ
Yavrunuzun en sıhhî gıdasıdır.

ZAYİ MAKBUZ

Istanbul İthalât gümrüğünde muamelei rüsumiyesini ifa eylediğim 18036 numaralı beyannameye istinaden 3048 cilt ve 20250 sıra numaralı depozito makbuzu ile 21/9/929 tarihinde vezneye tevdi eylediğim 4432 liraya ait makbuz bu kere zayi edildiğinden ve yenisini ahzedeceğimden hükmü olmadığını ilân eylerim. **Beyoğlu, İstiklâl caddesi 199 numarada Minerva ve Sitroen acentalığı Nazım.**

FATİH İkinci sulh Hukuk Hakimliğinden:

Müddei M. M. vekâleti müddei aleyhima Ahmet Şeref efendi ve Halide Muhterem ve Melek hanımlara ve saire beyninde derdesti rüyet 13 bin küsur kuruş alacak davasının cari muhakemesinde tebligata rağmen gelemediğinizden hakkınızda gıyap kararı itihaz olunarak dava vekili bir kıt'a muameleli evrak ibrazla hüküm itasını talep etmiş ve muhakemesi 14 K. Evel 1929 Cumartesi günü saat on bire talik kılınmış olduğu Hukuk usul muhakemeleri kanununun 402 ve mevadı müteakibesi mucibince usulen itiraz ederek gıyap masrafını vermeniz ve yevmü muayyeninde ispatı vücut etmeniz lâzımdır. Aksi halde usulen 405 ve 408 inci madesine tevfikan mahkemeye kabul olunmayacağınız gibi vak'ayı ikrar ve kabul etmiş addolunacağınız ilân olunur.

aZyi nüfus tezkeresi

Nüfus kâğıdımı zayi ettim. Bulupta aGlata Tünel Hanında 29,30 numarada Nöşatöluaz sigorta şirketinde Yorgi Vasilyadi efendi namına getirdiği takdirde memnun edilcektir.

Istanbul gümrükleri başmüdürlüğünden:

Baş müdürlük dairesindeki kaloriferin tamiratında noksan kalan aksamının ayni şerait dahilinde ikmali mukarrerdir. Taliplerin şartname ve keşifnameyi görüp teminat evrakile birlikte 2-111929 Cumartesi günü saat on dörtte baş müdürlükteki komisyona müracaatları.

Istanbul vilâyeti orman başmüdüriyetinden:

Balat iskelesinde Hazine namma müsadere olunan 9-276 metro mikâba muadil 136 adet meşe kerestesi 11-11-929 pazar günü ihale edilmek üzre müzayedeye çıkarılmıştır. İzahat almak isteyen taliplerin Istanbul orman baş müdiriyetine ve yevmi ihalede saat üçte defterdarlık binasında ihale komisyonuna müracaatları ilân olunur.

PARİZYANADA
Bu akşam Cumhuriyet Bayramı şerefine
BÜYÜK MÜSAMERE
ZEYBEK - LAZ - KÜRT rakısları ve
MONOLOG ayrıca KARA GÖZ
muhteşem ince saz hey'eti her akşam

Devlet demiryolları ve limanları Haydarpaşa Mağazasından:

Zirde yazılı eşyanın 7/11/929 tarihine müsadif perşembe günü saat 14 te Haydarpaşada alenî müzayede ile satılacağı ilân

2	Adet	Saat
1	«	Tahta karyola
6	«	Koltuk
26	«	Tabure
8	«	Sandalye muhtelif
6	«	Kanape «
22	«	korniş
5	«	Pencere tentesi
1	«	İstor perde
7	«	Perde
10	«	Perde mesnedi
109	«	Perde çengeli muhtelif
17	«	Perde saçağı «
1	«	Perük
9	«	Paspas
18	«	Kâğıt sepeti tahta
23	«	Masa muhtelif
1	«	Masa ve ayna
1	«	Konsol
1	«	Komodin
2	«	Dolap
7	«	Anahtar tablosu
4	«	Elbise askısı
8	«	Etajer
4	«	Pencere kasası
3	«	Kapı
		Resim masası
		Panjur
10	«	Merdiven parmaklığı
8	«	Sıgara tablası
2	«	Lavabo
1	«	Kova
1	«	Leğen
7	«	Teneke
1	«	Et makinesi
		Muhtelif mutfak levazımı
1	«	Barometro
18	«	Matra
9	«	Teneke güğüm
4	«	Çinko ve tahta çamaşır makinesi
20	«	Sandık tahta
13	«	Bakır kazan
18	Kilo	Hurda muşamba
1	Adet	Dikiş makinesi
1	«	« « ayağı
12	«	Su fıçısı
4	«	Sandal küreği ve direği
1	«	Yangın dolabı
25	«	Ahşap bilet dolabı
6	«	Bir kiloluk dirhem