Pazartesi 28 T.evel 929

İdarehane:
İstanbul, Ankara caddesi, No 100
Telgraf adresi: İstanbul, MİLLİYET
Telefon numaraları: İstanbul, 3911—3912—3913
Gazete ve matbaaya ait hususlar için müdiriyete müracaat edilmelidir.
Müddeti geçen nushalar 10 kuruştur. Gelen evrak geri verilmez.
Nushası 5 Kuruştur

# Milliyet

Başmuharriri Siirt meb'usu MAHMUT

4 üncü sene No 1333

Abone ve ilân ücretleri
Gazetemizde çıkan yazıların hukuku mahfuzdur

| Abone şartları; | Türkiye | Hariç | İlan tarifesi: | |
|---|---|---|---|---|
| 3 aylığı | 400 kr. | 800 kr. | 6 inci sahifede santimi | 25 kr. |
| 6 „ | 750 „ | 1400 „ | 5 inci „ „ | 50 „ |
| 12 „ | 1400 „ | 2700 „ | 4 üncü „ „ | 80 „ |
| | | | 2 inci „ „ | 200 „ |

Nushası 5 Kuruştur

# Memleketimizde tek bir okumamış kalmadığını görmek hepimizin en büyük emelimiz olmalıdır

CEMİYETE HİZMET

Vatandaşların en mühim vazifelarından biri de doğrudan doğruya içinde yaşanılan cemiyete hizmet etmektir. Cemiyetin hayat ve inkişafı için lüzumlu olan meslekleri, meslek haysiyetine ve vatandaşlık ahlâkına uygun bir surette ifa eden her vatandaş milletine faydalı bir iş görüyor demektir. Bu sahada şahsi menfaatla umumî menfaatı telif edebilmek hizmetin en büyük şartıdır. Vatandaşların içtimaî ve meslekî terbiyeleri inkişaf ettiği ve cemiyet hayatının mekanizması arızasız işlemkte devam eylediği müddetçe, dolayısile vuku bulan hizmet nevi kendiliğinden tahakkuk eder.

Bir sınıf vatandaşlar da vardır ki, bunlar mevkileri icabı doğrudan doğruya cemiyete hizmet edecek vaziyettedirler. Resmî veya hususî olan, ammenin işini görmek menfaat ve hayrını temin etmek gayesine matuf bulunan müesseselerin başına geçenler bu sınıfa mensupturlar. Devlet ve menfaatı umume müesseseleri, her şeyden evel umuma hizmet için çalışacak teşekküllerdir. Bunlar ne münhasıran maişet ve ne de servet temini için vasıta ittihaz edilemez. Vakıa bu teşekküllere hayat ve faaliyetin mühim bir kısmını hasretmiş olanları, cemiyetin taltif etmesi gayri müsaip görülmez. Fakat münhasıran idealden, memleket veya insaniyet aşkından kuvvet alması lazımgelen hizmet fedakârlığını da yalnız para ile ölçmek doğru olamaz. Cemiyete bu ikinci nevi hizmeti ifa için ortaya çıkanların, para düşüncesi en son bir düşünce olmalıdır.

Bir millet içinde vatan ve millet aşkını, hayır ve muavenet hislerini fazilet ve sıhhat kanunlarını kuvvetlendirmek maksadile vücuda getirilmiş olan müesseseler muvaffakiyetlerinin en büyük sırrını ideal kuvvetine borçludurlar. Hangi bir cemiyet veya müessese vatandaşlar arasında bir hizmet heyecan hareketi uyandırabilirse emellerine daha ziyade muvaffak olur. Gayesi ne olursa olsun, ammenin menfaatını istihdaf eden hususî teşekküller ancak gene ammenin alâ kasını müspet iş sahasına geçebilir. Yoksa beş on kişinin güzel bir proğram etrafında nazarî müzakaraları fayda vermez.

Cemiyet içinde alâka uyandırabilecek müesseselerin bahsinde ferağat ve fedakârlıkla beraber dikkatı celbedebilecek hususiyetlerin bulunması lâzımdır.

Fertlerin küçük muavenetlerile yaşayan müesseselerde paranın son santimine kadar hakkıyle muavenet ve hayır işlerine sarfedilmesi zaruridir. Millî bir ideal ve hayır işinin ifasını, başka kazanç ve maişet vasıtaları mevcut olduğu halde gene onlara mukabilinde deruhte edenlerin fazilet ve ferağat otoritesi haylı sarsılır, ve bu sarsıntıdan müessesenin manevî müessiyeti de müteessir olur.

Büyük idealler için yapılacak büyük hizmetleri zaten paralarile ölçmeğe kalkışmak bile gücestir. Para maişet vasıtası ittihaz edilen bir sanatın, bir mesleğin ifası mukabilinde alınabilir. Mefkûrecilik, türkcülük ve saire gibi büyük içtimaî ideallerdir birer sanat değildir. Onlar yalnız büyük heyecanlar, büyük aşklarla beslenilen ve maddî menfaatlerin üstünde tutulması lâzım gelen ulvî hasletlerdir. Ammeden büyük bir ideal uğrunda muavenet ve fedakârlık talebinde bulunanların evvelâ kendileri bu fedakârlık misalini göstermeleri lâzımdır. Bu hakkı kıtlığını, gönül zenginliğile telâfi etmek mecburiyetinde bulunan memleketimizde nefs feragatin her memleketten daha fazla bir kıymet ve mühimmiyeti vardır. Başlıca vazifesi olduğu memleket ve milliyet aşkını telkin etmek olan müesseselerimizde bu noktadan etrafında çok hassasiyet göstermek muvaffakiyet için ilk şart olmalıdır. Gömülü olan vatan ve cemiyet hizmetleri en şerefli derecesini bulur.

ZEKİ MESUT

*Millet meklepleri komisyonu dün Vali beyin riyasetinde toplandı*

## 1 Teşrinisanide okuma seferberliği başlıyor!

### Millet mektepleri komisyonu dün vilâyette toplandı

### 1 Teşrinisanide yalnız İstanbulda 700 dershane açılacaktır; Fırka mühim bir tamim yaptı

**Millet mektepleri komisyonu dün Vilâyette Vali Muhiddin beyin riyasetinde fırka namına Cevdet Kerim beyle Maarif müdürü Haydar, Meclisi Vilâyetten Kâmil ve Türkocağı kâtibi umumîsi Fethi beylerden mürekkep olmak üzre toplanmış ve her türlü tertibat alınmıştır.**

**Tedrisata Teşrinisaninin birinde başlanacaktır. Şimdiden kayıt ve kabul için Halkı haberdar etmek üzre dıvar afişleri yaptırılmıştır. Bunlar icap eden yerlere asılacaktır. Bir taraftan da devaire, şirketlere ve inhisar idarelerine bu hususta tebligat yapılacaktır. Fırka ve mahallât teşkilâtı vasıtasile halk teşvik edilecektir. Resmi küşat günü davullarla ilân edilecek ve o gün resmî, hususî binalarla mağazalar donatılacaktır.**

### Küşat resmi nasıl yapılacak?

**Alman tertibata göre 700 dershane açılacaktır. Dershaneler vasatî 30-40 kişilik olacaktır. Talip çok olursa dersanelerin adedi ziyadeleştirilecektir. Dersler geceleri tertip edilmekle beraber bazı dersler gündüz de tedris edilebilecektir. Tedrisatı ilk mektep hocaları yapacak, ancak Galatasaray**

*Cevdet Kerim ve Kâmil Beyler*

**gibi bazı yerlerde Maarifin kendi hocaları ders okutacaktır. Bu seneki mektepler gene iki kısımdır. Biri okuma yazma bilenler diğeri de bilmeyenler içindir. Okuma yazma bilenler umumî malûmat alacak bilmeyenler de okuyup yazma öğreneceklerdir.**

*FIRKANIN TAMİMİ*

**Halk fırkası merkezi de bu hususta fırka teşkilâtına şu tamimi göndermiştir.**

**«1 teşrinisani 929 da Millet mektepleri açılacak ve derslere başlanacaktır. Bütün teşkilâtımıza Millet mekteplerinden istihdaf edilen mukaddes gayenin temini hususunda pek mühim vazifeler teveccüh etmektedir. Büyük Kurtarıcımızın cehalet denilen en menfur düşmana karşı açtığı bu mühim seferberlikte fırka teşkilâtımızın hemen hemen bir askerlik şubesi şeklinde vazife almış bulunduğunu asla nazardan uzak tutmamalıdır. Hükûmet teşkilâtı kanun ve nizamatın kendisine emrettiği vezaifi ifaya çalıştığı sırada, değil yalnız teşkilâtımız azayı faalesinin, sureti mutlâkada bütün fırka arkadaşlarımızın memurini devlete elden gelen muzahereti yapmakla beraber inkılâbın tam zaferini istihsalde ehemmiyeti aşikâr olan bu ulvî teşebbüs uğrunda en heraretli faaliyeti sarf ve bir birine rekabet eder surette ilk faaliyet safında ahzı mevki etmeleri ihmal kabul etmiyen bir borçtur. Binaenaleyh bu günden itibaren Halkın talimatname emir ve tarifatı dairesinde Millet mekteplerine kayıt ve devamı için mahallât ihtiyar hey'etlerile temas edilerek her türlü teşvikat ve tergıbatın heraret ve ciddiyetle ifa ve takibi ve şimdiden çıkarılması lâzım gelen davullarla ilân edilecek olan küşat günü ve bu büyük günün şeref ve ehemmiyeti ile mütenasip tezahüratı umumîyede bulunulmasının teminini ehemmiyetle rica eylerim efendim».**

## Güneş tutulacak

### Küsuf hadisesi cuma günü saat 13, 44 te olacak, 39 dakika sürecek

**Cuma günü güneş kısmen tutulacaktır.**

**Bu küsuf hadisesi hem İstanbulda ve hem de memleketimizin muhtelif yerlerinde görülebilecektir.**

**Kandili Rasatanesinden aldığımız malûmata göre, Kûsuf İstanbulda cuma günü saat 13,44 te başlayacak ve 39 dakika devam ederek 14,23 te nihayet bulacaktır. Ankarada 14 te başlayacak ve 14,08 de bitecektir. Bu defaki kısmî küsufun cesameti, güneşin kutruna nazaran yüzde beşi nispetinde olup Ankarada küsufun rüyet sahası daha azdır. Diğer yerlerde öyle vakti görülecektir. İnebolu ile Zonguldak arasındaki sahilin ortasından geçen bir hat üzerinde olan küsuf Sıvasın üstünden ve Van gölünün altından murur eden bir hattın cenubundaki mıntakalarda görülecektir.**

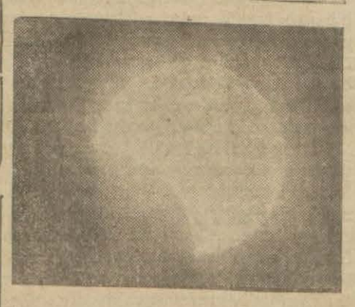

**Bu kısmın güneş tutulması en fazla cenupta bilhassa Muğla ve Bodrum havalisinde müşahede edilecektir. Halka şeklinde bu küsufun rüyet sahası çok geniştir. Küsufun Garbî Afrikada Fransız Kine'sinden girren ve Kongonun cenubundan geçerek Zengibar'dan çıkan 30 kilometroluk bir şeritten ibaret olarak görüleceği tespit edilmiştir. Bu güneş tutulmasını halkavî şekilde olması dolayisile güneş tetkikatına müsait olmadığı ilmî bir ehemmiyeti bulunmadığı anlaşılmıştır**

## Ziraat kongresi

### Ziaratten ziyade ehli hayvan yetiştirilmesi neticesine varıldı

Vatanımızın mühim bir kısım toprakları işlenmemiş bir haldedir.

Cumhuriyet hükûmetimiz, saltanat devirlerinde, senelerce ihma ve lâkaytlık yüzünden topraklarımızda uyuklıyan madenî servetlerimizden ve nebatî kuvvetlerden istifade etmeği bir gaye bilmektedir. Bu cümleden olarak vatanın her köşesinde ziraat faaliyetleri başlamıştır.

İktısat vekâleti memur ve mütehassıslarile memleketin her köşesinde ziraat tetkikleri yaptırmakta ve o muhitler için kabili tatbik bir takım müfit ve ameli neticeler istihsaline çalışmaktadır. İktısat Vekâleti tarafından, ziraat müderrisi Tevfik Dündar B. . üç ay evel cenubu şarkî vilâyetlerinde ziraat tetkikleri yap-

*Tevfik Dündar Bey*

mak üzre gönderilmişti. Bu kısımlar, dediğimiz gibi ihmal yüzünden şimdiye kadar esaslı bir tetkik görmemişti. Son tetkikat neticesinde birinci umumî müfettişlik mıntakasındaki vilâyetlerin hepsi gezilmiş ve tetkikatın nihayetinde, birinci umumî müfettiş İbrahim Tali B. in teşebbüsü ile, Diyabekir'de bir ziraat kongresi toplanmıştır.

Kongreye Tali B. riyaset etmiş, ve Tevfik Dündar B. de iktisat vekâletini temsil etmiştir. Ziraat kongresi memlekette büyük bir alâka uyandırmıştır. Diyarbekir ve hatta civarından bile ziraatle alâkadar olan bütün halk, arazi sahipleri, ziraatten anlıyan bir çok kimse ve bütün ziraat memurları iştirak etmişlerdir. Kongrede, cenubî şarkî arazisinin arızalı olması ve muhtelif iklim şeraiti göstermesi dolayisile ziraat noktai nazarından gayet enteressan ve istifadeye şayan görüldüğü nevzubahs edilmiştir.

Yalnız, bu kısmı arazi çok geniştir. Buna nispetle vesaiti nakliye ve bilhassa nüfus pek azdir. Bunun için ziraat "Extansif" bir surette yapılmaktadır. Zer'iyattan ziyade ehlî hayvanatın yetiştirilmesi lâzım gelmektedir. Ziraat kongresi bir hafta devam etmiştir. Bu ziraat tetkikleri ve kongreden, o muhit için kabili tatbik bir takım faideli ve amelî neticeler istihsaline muvaffakiyet hasıl olmuştur.

TEVFİK DÜNDAR BEY

Kongreden sonra Tevfik Dündar B.bir rapor tanzim etmiş ve raporun bir sureti vekâlete, bir diğeri de birinci umumî müfettişliğe verilmiştir.

## Yeni meb'uslar

*Behçet ve Mitat Beyler*

**Manisa meb'usluğuna intihap edilen sabık İstanbul valisi Mitat B. Perşembe günü Ankara'ya hareket edecektir.**

**Meraş meb'usluğuna intihap edilen sabık maarif emini Behçet B. dün akşamki trenle Ankara'ya hareket etmiştir. Yeni Emin Muzaffer B. ve maarif memurları Behçet beyin teşyiinde hazır bulunmuştur.**

**Behçet B. dün sabah Darülfununa gitmiş ve son dersini vermiş; bundan şonra veda etmiştir.**

## Zabıta çok mühim bir dolandırıcı şebekesini meydana çıkardı

### 220,000 lira

### Dolandırıcılık nasıl hazırlandı ve nasıl meydana çıkarıldı?.

### Halı yerine kâğıt yığınları, havyar yerine kömür tozları çıkıyor!

### Taife aç kalınca halı balyalarına saldırıyor fakat!..

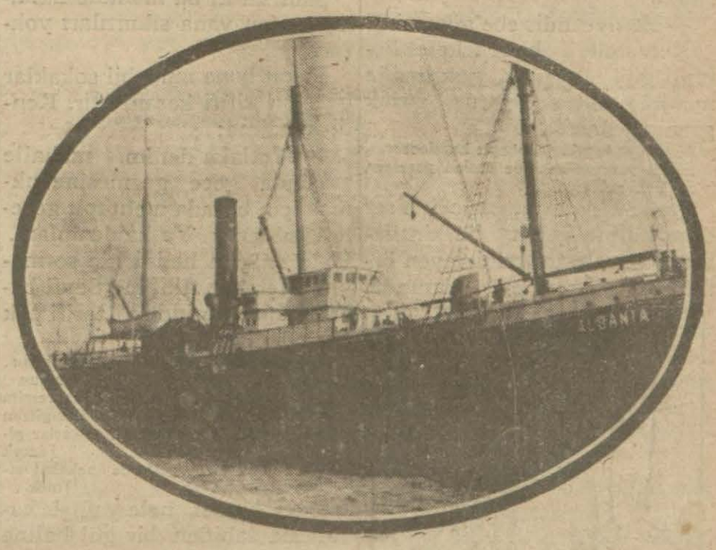

*Bu vapuru Marmarada batıracak ve 220,000 lira alacaklardı!*

**Zabıta şehrimizde vapur kumpanyalarını ve sigorta şirketlerini dolandıran gayet mahir bir kumpanya efradını yakalamıştır.**

**İçlerinde maalesef bir de Türk bulunan bu kumpanya efradı arasında bir aralık bir sigorta kumpanyası müdiriyetinde bulunmuş olan iki Ermeni ve bir de Rum vardır.**

**Dolandırıcılar çok mahirane tertip edilmiş bir plânla hareket etmelerine rağmen yakayı kıymetli zabıtamızın eline vermişlerdir.**

HÜSNÜ

**Bir kaç zamandan beri Albana isminde Yunan bandıralı bir vapur limanda yatmaktadır. Çok eski bir vapur olan geminin kıymeti 30—40 bin irayı tecavüz etmemektedir.**

**Geçen günlerden birinde bu eski vapura Feldman ve şürekâsı namına iki beyanname ile mühim miktarda bağırsak, Mezarhi frer namına 40 balya Ket ve 12 bin dolara sigortalı Lazari Baris namına halı ve Yorgi Yorgiayadis namına 28 fıçı havyar ve tarama yükletilmiştir.**

**Mecmuu 220 bin lira kıymetinde gösterilen ve sigorta edilen bu mallar anbarlara yerleştirilmiştir. Fakat uzun bir müddetten beri para almayan vapur amelesi bu mallardan bir küçük kısmını aşırarak satmak teşebbüsüne kapılıyorlar. Derhal işin tatbikine geçen taife halı balyalarını açtıkları zaman kâğıt yığını havyar fıçısında kömür tozu ile karşılasıyorlar.**

**Hadise uzun müddet saklanamıyor ve işi esasen tahkik eden zabıtanın kulağına gidiyor. Kumpanya efradı derhal ele geçiyor ve vapura gidildiği zaman bağırsakların sıhhatsiz, ketlerin küflenmiş ve hiç bir işe yaramaz halı denilen, şeylerin kâğıt yığını, havyarın da kömür tozundan ibaret olduğu hayretle görülüyor.**

**Tamamile ele geçirilen kumpanya efradı ve vapurun acentası olan Miniyakulis öteden beri bu gibi işler yaptıklarını bu vapurun da Marmaraya açıldıktan sonra eşyasile beraber batırılarak kıymeti 40 bin lirayı gecmeyen vapur ve eşya yerine 220 bin lira almağı tasavvur ettiklerini ikrar etmişlerdir.**

**Bu çok kurnazca tertip edilen ve yabancı eller tarafından idare edilen bu vak'anın ortaya çıkmasında zabıtamız kadar mükere sigorta şirketinin de tesiri olmuştur.**

## Cumhuriyet Bayramımız..

### Bütün memleket bu bayramların bayramını cuşiş ve hararetle tes'ide hazırlanıyor

### İzciler dün gittiler

*Amelî Hayat mektebi izcileri Ankaraya gitmek üzre İstanbul'dan ayrılırlarken*

**Türk Milleti yarın en büyük bayramını idrak edecektir. Bu büyük bayramda memleketin her tarafında yapılacak büyük ve samimî tezahürat için hummalı bir faaliyetle hazırlıklar yapılmaktadır.**

**Şehrimizde yapılacak merasim hakkında Kolordu, Merkez kumandanlığı, Vilâyet, Emanet, Maarif Emaneti ve Halk fırkasının iştirakile âtideki proğram tanzim edilmiştir .**

Bu tezahürat gündüz hükûmet namına Vali bey tarafından tebrikât kabulü; ordunun geçit resmi yapması, Darülfünun, mektepler, polis ve zabıtai belediye memurlariyle cemiyetler ve halkın bu resme iştiraki ve gece şehrin muhtelif yerlerinde şenlikler tertibi suretiyle olacaktır.

Yarın devairi resmiye ve mekâtip bütün müessesat tatil edilecek ve sabah saat yediden itibaren bilûmum devairi resmiye ve hususiye, mağazalar dükkânlar, vapurlar tramvaylar donatılacak ve gecesi her tarafta ten virat yapılacaktır.

Saat on ikide muhtelif yerlerden toplar atılacak ve limandaki vapurlar düdükleriyle merasime iştirak edecek lerdir.

*G. Saray köprüde*

Saat ondan onbire kadar hükûmet konağında Vali bey tarafından aşağıdaki tertip sırasiyle tebrikât kabul olunacaktır.

İstanbulda mevcut meb'usanı kiram. Üçüncü kolordu kumandanı ve kumandanlıkça dahili teşrifat edilecek erkân ve ümera ve zabitan. Darülfünun ve maarif eminleri. Vilâyette mevcut vekâletlere mensup bilûmum müfettişler. Memurini adliye. Darülfünun hey'eti ve mekâtibi âliye müdür ve muallimleri ve diğer memurin.

Müfti, Vilâyet meclisi umumî âzası ve encümeni ve meclis başkâtibi

( Mabadi ikinci sahifede )

## BUGÜN

**2 inci sahifemizde:**
1— Mahalle aralarında
2— Son haberler
**3 üncü sahifemizde:**
1— Mahkeme istibaları
2— Ekonomi
**4 üncü sahifemizde:**
1— Hava raporu
2— Felek
3— Hikâye
4— Mektepliler sütunu
5—Roman: Aşk güneşi

# Mahalle aralarında...

## Aksarayın göbeğinde eski bir mahalle: Murat paşa...

— Kukuuuu!

— Oldu muuuu?

— Sayım suyum yok, ben daha saklanmadım.

Taşları yıkılmış bahçe duvarları arkasından körebe oynıyan çocukların sesi...

Küfesi sırtında, bohçası koltuğunda, sepeti başında çeşitli satıcılar:

— Kestene, kestene...

— Boş şi... şeler alıyorum. E... s.... ki potinler alıyorum.

— Hasiyetlidir ebe gömeci...

Keresteleri, birer iskelet kemiği gibi fırlamış, yıkılmağa mahkûm tahta evlerde cırlak gramofonlar:

Akşam oldu yine de bastı kareleeeer,
Gitme yavrum seni de arslan pareleer,
Gel, gel aman!...

Çirkefli suların, küçük birer dere haline gelen birikintilerinde gagalarını temizleyen ördekler... Karşı evin dammda,

*— Kuzum oğlum çeşme sokağına nerden gidilir ?*

aşkın hazin bir miyavlama şeklinde kulakları tırmalıyan feryadı... Ötede beride kafesler açılıyor:

— İlâhi yerin dibine bat, emi... Kız, sana söylüyorum. Gelsene eve!

— Aman bizim oğlanı gördün se, kulağından tut ta getiriver!

Tarzında muhavereler duyuyorum. Burası Aksarayın Murat paşa mahallesi... Topkapıya giden tramvayın ilk durak yerinden itibaren bir kaç adım yürüyüp solda bozuk kaldırımlı bir sokağa sapın... Bu sokağın nihayetinde yine solda dar bir yol göreceksiniz. Bu yol, sizi daha ilerde Murat paşa camisinin arkasına çıkarır. İşte bugünkü yazımı tahsis ettiğim mahalle...

İhtiyar bir adam, mutlaka işinin başından dönüyor. Yorgun, yorgun da değil adeta canından bıkmış bir adam. Ben deki gaflete bakın aklım sıra bu adamdan mahalle hakkında izahat alacağım. Evvelâ yüzüme şöyle bir baktı:

— Oğlum, dedi, ben ne Muhtarım, ne imam.

Sabah çıkar, akşam işte bu gördüğün halde, elimde bir somun ekmek, dönerim. Mahallede ne beni kimse tanır, ne de ben kimseye merhaba derim.

Tekrar gözümün içine bakarak:

— Hasılı, dedi, sen tam soracak adamını buldun!

Ne diyelim, tesadüf karşıma böylesini çıkardı. Yürüdüm. Beş on adım ilerde yaşlıca bir hanım önümden geçiyordu:

— Hah, dedim, dur bakalım, belki bu hanım bilir!

Fakat tam yaklaşacağım sırada, o bana doğru gelip:

— Kuzum oğlum, çeşme sokağına nerden gidilir, diye sormaz mı? Anladım ki gayret başa düştü. Mahalleliden fayda yok. O halde dedim, evvelâ şu camiyi ziyaret edeyim. Fakat, geldim baktım ki kapısı kapalı. Size bu cami hakkında biraz malûmat vereyim:

Murat paşa camisi Fatih İkinci Mehmedin vezirlerinden serdar Murat paşanındır. 870 hicrî tarihinde yapıldığına göre dörtyüz yetmiş beş senelik bir camidir. Ortada ki şadırvanı, ikinci Osmanı boğdurtan sadrıazam Bosnalı Kara Davut paşa yaptırmıştır.

Caminin arka taraftaki avluya açılan kapısından çıkarak dar bir yola saptım. Bu yolun nihayetinde kendimi geniş bahçeli harap evler arasında buldum. 310 senesindeki zelzele bu mahalleyi epeyce sarsmış. Mina resi yıkık bir mescidin üzerinde şu ibareyi okuyorum:

"Hamal Hayreddin inşası ve ebe Hadice hanım minberi ihyası. Hareketi arzdan hak ile yekşan olmuş iken Beylikçi muavini merhum Nasır Beyefendinin halilesi (Çerkesül asıl) Fatma hanım tecdit ve inşa ettirmiştir."

1311

Mamafi mescit 30-35 sene içinde o kadar harap olmuş ki tamamen yıkılmak için maazallah — ikinci bir zelzeleye hacet kalmıyacak.

Murat paşa mahallesinde bilhassa bir şey dikkatimi celp etti: Çeşme bolluğu...

Sanırım ki bu mahalle halkının sudan yana sıkıntıları yoktur.

Fakat buna mukabil sokaklar geceleri zifiri karanlıktır. Kendi kendime:

— Mutlaka dedim, mahalle arasında gece gezmesine çıkmak için burada mehtaplı geceleri beklerler. Ya kaldırımlar... Hele onların halini hiç sormayım. Mehmet Akif'in "Seyfi baba" manzumesindeki tarifi pek yerindedir:

...ıkı üç yüz sene evvel döşenen kaldırım.
Çabeca yadi nihanisi olup bastonumun
Nadiren yoklayarak geçtiği ahcarı remim
Üzerinden sekerek hayli zamanlar gittim
Daha seyrek leşivermez mi şu taşlar gi- [derek
Düştü artık bize göllerde sebahat et- [mek..

Evet, burası, hele yağışlı havalarda sahiden bir göl haline geliyor ve bir kaldırımdan öteki kaldırıma ancak insan sırtında geçilebiliyor. Zavallı Aksaray, çukurda olmanın cezasını çekiyor. Şehrin yüksek sırtlacamidir. Ortadaki şadırvanı,

*— Birbirine yaslanmış evler...*

sular hep birden Aksaraya hücüm ediyorlar. Şehremanetinin bu taraflarda varlığını hissettireceği günler umarız ki pek uzakta değildir. Cerrah paşa yokuşunun başında dört yol ağzı çeşmenin karşısındaki kahvelerde toplanan mahalle yaranı birer birer evlerinin yolunu tutuyor, Aksaray, şimdiden gece uykusuna hazırlanıyordu.

M. SALÂHADDİN

### *Yunanistanda*

## Venizelosun nutku

### Yunan Başvekili bahrî bir taarruzdan ziyade havaî bir baskından korkuyormuş!

**ATİNA, 27 (Apo) — Venizelos Tatoy tayyare karargâhının küşadı münasebetile irat ettiği bir nutukta komşu devletlerle bahrî bir harp ihtimali görmediğini binaenaleyh Yunanistanın bahrî müdafaaya menabiini israf etmemesi lâzım geldiğini bilâkis anî havaî bir baskından daha ziyade endişeli bulunduğunu bu itibarla Yunanistanın havaî kuvvetlerini takviye etmesi icap ettiğini söylemiştir. Bahriye nazırının avdetinden sonra Venizelosun riyasetinde deniz ve hava erkânı harbiyeleri toplanarak Yunanistanın askerî ve bahrî programını tanzim edecektir.**

### CEMİYETE AZA OLDU

ANKARA, 26 (Telefonla) — "Rockfeller, müessesesi namına memleketimizde kadınlık cereyan ve terakkiyatını tetkik etmek üzre Ankara'ya gelen Miss Ruth Frances Woodsmall şerefine Ankara Kadın Yardım Cemiyetinde bir çay ziyafeti verilmiştir. Miss Ruth bu vesile ile cemiyet azası ile tanışarak kendilerinden memleketimizde kadınlığın son senelerde gösterdiği inkişaf ve terakkiyatı hakkında malûmat almış ve kendisine gösterilen bu alâkadan dolayı pek mütehassis olmuştur. Miss, cemiyete âza olmak suretile alâkasını göstermiştir.

Miss, öğrendiğimize göre, Ankara'da bir müddet daha kalarak tetkikatını resimler, istatistikler ve daha şümullü malûmat ile teçhise çalışacaktır.

### KAZAZEDE TAYYARECİLER GELDİ

Kazazede Alman tayyarecilerinden ikisi dün şehrimize gelmişlerdir.

# HARİÇTEN ALDIĞIMIZ HABERLER

### *Fransada*

## Karışık iş

### sosyalistlerle çalışabilmek zor olacak

PARİS, 26. A. A. — M. Daladier kabine teşkiline çalışmaya muvafakat ettiğini M. Doumergue bildirmiş ve dün akşamdan itibaren istişare ve mükâlemeye başlamıştır. Şimdiki halde en mühim mesele sosyalistlerin de birlikte çalışmasını temin etmekten ibarettir. M. Daladier sosyalistlerin hükûmete iştirakini bilhassa arzu etmektedir. Tan gazetesi sosyalist fırkasının bir hizbinin yeni kabineye iştirak lehinde bulunduğunu, ancak mâliye ve hariciye nazaretlerinin kendi fırkalarına mensup kimselere tevcihini, ayni zamanda sosyalist fırkası için radikal sosyalist nazırların adedince nazaret makamı tahsisini şart koşmakta olduğunu yazıyor. Bununla beraber meclisteki sosyalist grupunun Ren kongresinde M. Chautemps tarafından vaki olan beyanat dolayisile dün akşam büyük bir iğbirar eseri gösterdiğini, fakat M. Pol Bonkurun matbuat vasıtasile neşrettiği bir beyannamede hükûmete iştirâk fikrinde sabit olduğundan fırkasını öfke ve hırçınlıkla hareket etmemeğe davet eylediğini kaydeylemek icabeyler, sosyalist fırkasının vereceği cevap radikallerin göstereceği teminata bağlı gibi görünmektedir. Cümhûriyetçi sosyalist grupu sol cenah fırkalarının bir birlik vücuda getirmelerine hararetle taraftar olduğunu beyan etmiştir. Cümhûriyetçi demokratlar birliği azası esas itibarile M. Poincare'nin siyasetini takibedecek bir kabineye muzaheret etmeğe karar vermişlerdir. Solcenah Cümhûriyetçileri merkez gruplarının da birlikte çalışmasının temin edilmesini istemektedir. Sol cenah radikalleri evvelce vaki olan beyanatlarını ve sol cenaha mensup bütün gruplarla temas halinde kalmak hususundaki kararlarını hatırlatmaktadır, akşam gazeteleri umumiyet itibarile Ren kongresinin küşat celsesinde ferdî mülkiyetin koyu bir taraftarı, istihsal ve mübadele vasıtalarının millileştirilmesi fikrinin şiddetli bir muarızı olduğunu beyan eden M. Daladier ile sosyalistlerin bir arada çalışmalarını imkânsız değilse bile muvakkat bir müddete münhasır olacağını yazmaktadır.

### SABIK BAŞVEKİL İLE..

PARİS, 26. A .A .— M. Daladier sol cenah kabinelerinden birinde müsteşarlıkta bulunmuş olan M. Laval ile görüştükten sonra M. Briandi ziyaret etmiş ve hariciye nazırının salahiyeti dairesine giren mes'eleler hakkında mumaileyh ile fikir teati etmiştir. Sosyalistlere vaki olan iştirâk teklifinin ne suretle tefsiri lâzımgeldiği hakkında sorulan bir suale verdiği cevapta M. Daladier şimdiki halde istenilen şeyin hükûmete iştirâk esası hakkında bir cevap almaktan ibaret olduğunu ve nazaretlerin taksimi mes'elesinin ancak sosyalistler müsbet bir cevap verdikleri takdirde mevzuubahs olabileceğini söylemiştir.

### GECE YARISINA KADAR SÜRDÜ

PARİS, 27. A. A. — M. Daladier ile sosyalistler arasındaki mülâkat gece yarısına kadar devam etmiştir. M. Daladier icraat programına esas olarak ancak Reyms Kongresi programını kabul edebileceğini, sosyalistlerin teklif ettikleri bazı kanun lâyihalarını müsait surette tetkike muvafakat edeceğini, dahiliye, harbiye, mâliye ve hariciye gibi başlıca nazaretlere getirilecek radikal sosyalist ve sosyalist nazırlar arasında adet itibarile müsavat gözeteceğini söylemiştir.

Parlamentodaki sosyalist grupu hükûmete iştirâk lehinde bulunacak olursa bu hususu karara raptetmek üzre sosyalist millî meclisi içtimaa çağırılacaktır.

### BİR CENERALİN VEFATI

PARİS, 27. A. A. — Maruf ceneralardan Profesör Tüffie vefat etmiştir.

### DOKLAR AMELESİNİN GREVİ

BORDO, 26. A. A. — Doklar amelesi Nant doklarında çalışan işçilerle mütesanit olduklarını göstermek için yirmi dört saatlik bir grev ilân etmişlerdir.

### Yeni sistem deniz fenerleri

ANKARA, 27 (Telefonla)— Istanbul boğazı haricindeki tahlisiye idaresine ait bulunan sabit dubalar eski sistem olduklarından tahlisiye idaresi bunları otomatik bir surette fener, adam ve vapura ihtiyaç göstermeyen yeni sistemlerle tebdil için İktısat Vekâletine müracaatta bulunmuş ve bunların mübayaası için pazarlık suretile müracaat edilmesini rica etmiştir. Bu hususta Heyeti Vekilenin kararı almacaktır.

### Adliye Vekilinin seyahati

ANKARA, 27 (Telefonla)— Adliye vekili Mahmut Esat bey bu sabah saat 8 de Bâlâ tarikile otomobille Konyadan Ankaraya hareket etmiştir.

## Yeni Türkiye

### Daima ilerileyen bir memleket

Le Semaphore gazet gazetesinde maruf muharrir Gaston Valran memleketimiz hakkında şayanı dikkat bir makale neşretmiştir. Bu maruf Fransız muharriri ezcümle diyor ki: "Türkiye dikkat ve sebat ile asrî Avrupayı kendine nümune ittihaz ediyor. Yeni Türkiye yeniden hayat buluyor. Türk gazetelerini tetkik edince ve fikren araziyi göz önüne getirince Avrupa vesaitile ilerileyen bir millet göz önüne geliyor.

Fransız muharriri bundan sonra Türkiyede takip edilen imar fealiyetinin mühim neticelerinden bahsederek Avrupalılar için Türkiyeyi tanımak lüzumundan ehemmiyetle bahsediyor, ve diyor ki:

"Yeni Türkiyeyi tanıyalım, bize yaklaşmak isteyen bir millete kendimizi tanıtalım. Bu yaklaşma Fransa ve Balkanlar arasındaki münasebatla bir kat daha kuvvet bularak sulhun takviyesi için bir Akdeniz birliği teşekkülüne hizmet eyliyebilir."

Muharrir bundan sonra memleketimize gelecek ecnebiler için teshilât göstermek maksadile Touring - Club tarafından çalışıldığını kaydediyor ve Boğaz içi sahillerinde görülüp beğenilecek pek çok şey olduğunu ve Bağdat hattı şebekesinde pek çok yapılacak iş bulunduğunu ilâve ederek makalesine şu surette nihayet veriyor: "Gidip görelim, tetkik edelim. Kendimizi tanıtalım."

### *Spor*

## Yeni hey'etler işe başladı

### Cümhuriyet bayramı günü için futbol ve atletizm müsabakaları tertip edilecektir

İstanbulun yeni spor heyetleri, evelki akşam mıntaka merkez heyetinin ilk içtimaile işe başlamış demektir.

Asıl azalar ile fennî heyetlerin reislerinden müteşekkil olan mıntaka merkez heyeti, bu ilk içtimaını yeni reis Yusuf Ziya beyin riyasetinde akdetmiştir.

Merkez heyetinin umumî kâtip, müfettiş ve muhasip ve veznedarlarının, heyetçe intihabı meşrut olduğundan, i... iş olarak bu yapılmış ve umumî kâtipliğe Salâhattin "Hilâl", müfettişliğe Hasan Kâmil "Fenerbahçe", muhasip ve veznedarlığa Hikmet "Süleymaniye" Beyler intihap edilmişlerdir.

İşe sportif bir hareketle başlamak arzusunda bulunan mıntaka heyeti Cumhuriyet bayramı günü için bazı spor tezahüratı ihzar edilmesini reis Yusuf Ziya Beye havale etmiştir.

Haber aldığımıza göre bu tezahürat futbol ve atletizm müsabakalarından ibaret olacaktır. Futbol heyeti -hava müsait olduğu takdirde- bir futbol turnuvası ve yahut ta dört takım arasında iki futbol müsabakası yapacaktır. Ancak futbolcuların kısmı azamının izci olmaları dolayısile Ankaraya azimetleri düşünülmüş ve futbol maçlarını yapacak takımlar henüz kat'î surette kararlaştırılmamıştır. Atletizm heyeti bütün amatörlere açık olmak üzre 100, 800, 1500, 10 kere 350 bayrak koşuları yapılmasını kararlaştırmıştır. Bu müsabakalara federe ve federe olmıyan kulüpler iştirak edebileceklerdir.

Mıntaka merkez heyeti içtimaında reis YusufZiya Bey programını izah etmiştir. Bu programa nazaran vakıt ziyama mahal kalmamak üzre eski işlerle uğraşılmıyarak Istanbul sporcularının menafiine, ihtiyaçlarına, istediklerine göre önümüzdeki umumî kongreye hazırlanılacaktır.

Bu fikri temin maksadile de önümüzdeki Salı günü bütün spor kulüplerinin reisleri mıntaka heyeti merkeziyesine davet edilerek umumî bir hasbihalde bulunulacaktır. Bu hasbîhal neticesinde tebellür edecek noktalar, bir komisyon tarafından, Istanbul sporculuğunun menafiine muvafık esasat olarak tespit edilecektir.

Fennî heyetlerin her Salı günü muntazaman içtimaı takarrür etmiştir. Fennî heyetler derhal faaliyete geçecekler ve bilhassa beynelmilel nizamatı icabında şiddetle tatbik edeceklerdir

S. G.

### *Almanyada*

## Akim kaldı

### Milliyetperverler boşuna uğraştılar

BERLİN, 26. A .A. — Yung plânının kabul veya reddi hakkında âra yı umumiyeye müracaat edilmesine dair nasyonalistler tarafından vaki olan talep lehinde olarak toplanan imzalar hiç de mühim bir yekûna baliğ olmamaktadir. Şimdiye kadar isimlerini kaydettirmiş olan müntahiplerden ancak yüzde dördü imza vermiştir.

KABİNEDE DEĞİŞİKLİK YOK

BERLİN, 26. A. A. — Kabinede bazı değişiklikler vuku bulacağına dair şayi olan haberler kat'î surette tekzip edilmektedir.

### *Ingilterede*

## Muhalifler

### Parlamento açılınca hükûmete ne yapacaklar

LONDRA,26 A. A. — Parlamentonun yeni içtima devresi gelecek salı günü başliyacaktir. Bu devrenin proğramında yıl başına kadar müzakere edilmesi lâzımgelen bir çok maddeler vardır. Bilhassa hükûmet tarafından hakkında müstaceliyet kararı talebedilmiş olan üç kanun layihası diğer projelerden evel müzakere edilecektir. Bu lâyihalardan biri dul kadınlara verilecek maaşata dairdir. Diğer ikisi kömür madenleri sanayiine ve işsizliğe karşı sigorta mes'elesine müteallikdir. Nazırlar tatil devresinde sarfettikleri mesainin memleketteki mevkilerini pek ziyade takviye ettiği ve parlamentodaki muaziz larının kendilerini düşürmek, yahut hükûmeti müşkül bir mevkide bırakmak için her hangi bir fırsattan istifade hususunda tereddüt göstereceği kanaatında bulunmaktadırlar.

# Son Haberler

## Mahkûmların affı hakkında karar

ANKARA, 27 (Telefonla) — Sivas hapishanesinde mahpus Abdullah oğlu Ziya, Muğle hapishanesinde mahpus kara oğlu Mustafanın hastalıklarına mebni mütebaki cezaları affedilmiştir.

## Polis ve İzciler Ankarada

ANKARA, 27 (Telefonla) — Cumhuriyet Bayramında resmi geçide iştirak edecek polis ve izciler, bugün geldiler. Sokaklarda önlerinde muzika olduğu halde halkın alkışları arasında kendilerine tahsis edilen mahallere gittiler.

## Adliye Vekilinin avdeti

ANKARA, 27 (Telefonla) — Adliye Vekili bugün saat 8 de vasıl oldu.

## Irtişa maznunu memurun muhakemesi

ANKARA, 27 (Telefonla) — İrtişa meselesinden maznunen mevkuf Adliye Vekâleti evrak müdürü Hüsnü Beyin muhakemesine devam edildi. Evvelce mahkeme tarafından teşkil edilen keşif heyeti keşfini yaptıktan sonra muhtelif suretlerle tamirat ve inşaat nevakısının kısmen yapıldığı ve depoya vazolunan rafların Adliye levazım anbarındaki parçalardan istifade edilmek suretile mahallerine konduğu keşif raporunda yazılmıştı. Istanbuldan beklenen istinabe evrakı gelmediğinden tekidine karar verilerek muhakeme talik edildi.

### AFGANDA YENİ VALİLER TAYİNİ

MOSKOVA, 27 (A.A) — Yeni Afgan hükûmeti mesaisine faaliyetle devam etmektedir. Hükûmet şark vilâyetlerile Kandehar'a yeni valiler tayin etmiştir.

### İZMİRDE ZİRAİ KOOPERATİFLER

İZMİR, 27 (A.A.) - Sarfedilen devamlı faaliyet sayesinde bir ay zarfında İzmir Vilâyetinin 14 kazasında açılan ziraî kredi kooperatiflerinin adedi kırk beşe baliğ olmuştur.

### ÇİNLİLER VE RUSLAR

MOSKOVA, 27. A. A. — Tas ajansı bildiriyor: Karbrovsktan alınan bir habere nazaran Çinliler ile beyaz Ruslar Chicuez ile Poloçideki Sovyet mevzilerini bombardıman etmişlerdir. Triroçi mıntakasında hududu geçen üç beyaz Rus müfrezesi Sovyet kıtaatı tarafından imha edilmiştir.

### UŞŞAKTA CÜMHURİYET BAYRAMI

UŞŞAK, 27. A. A. — Cümhuriyet bayramının tesisi için yapılan hazırlıklar bitmiştir. Şehir taklarla donadılmıştır. Köylüler davuularla şehre akın etmektedir. Hâlk sevinç içerisindedidir.

### MAARİF VEKİLİ ANKARADA

ANKARA, 27. A. A.— Maarif vekili Cemâl Hüsnü bey bu gün şehrimize avdet etmiştir.

### BRÜKSEL SUİ KASTI MÜNASEBETİLE

ANKARA, 27 — Brükselde bir talebenin tecavüzüne uğrıyan, fakat kendisine bir şey olmıyan İtalya veliahtı prens Umbertonun geçirdiği sui kastten dolayı hariciye vekâleti beyanı teessür etmiştir.

**İktısat vekâleti müsteşarı**

ANKARA, 27 (Telefonla — İktısat Vekâleti müsteşarı Sakıb bey vekâlete ait işler hakkında tetkikatta bulunmak üzre Adanaya gitmiştir. Adanadan denizyolile Istanbula gelecektir.

# Cümhuriyet bayramı

**Birinci sahifeden mabat**

ve cemiyeti umumiyei belediye âzası ve erkânı Emanet ve şuabatı idariye müdürleri halk fırkası ve muhtelif cemiyetler mümessilleri,

Konsolosların tebrikâtı saat on beş buçuktan on altıya kadar kabul edilecektir.

Kıyafet; fırak, siyah yelek beyaz boyun bağı rugan fotin veya iskarpindir.

Saat iki buçuktan üçe kadar Vali beyefendi kolordu, halk fırkası hilâliahmer, Türk ocağına himayei etfal ve tayyare cemiyetlerine iadei ziyaret edecektir.

Saat on birde Vali ve Şehremini ve tebrike gelmiş olan zevat Beyazıt meydanındaki tribüne giderek orada kolordu kumandanına mülâki olacaklar ve on biri çeyrek geçe başlayacak olan geçit resminde hazır bulunacaklardır.

Geçit resmine iştirak edecek bütün kıtaat, mektepler müfrezeler esnaf cemiyetleri saat onda Darülfünun meydanında tamamen toplanmış bulunacaklardır. Sureti içtima ve yürüyüş sırası kolorduca tespit ve tanzim olunacaktır.

Alay şu tertipte hareket edecektir. Kara ve deniz ordu kıtaatı. Polis taburu, zabıtai belediye müfrezesi. Cumhuriyet timsali. Mehterhane muzikası. Darülfünun ve mekâtibi âliye Hurufu hece sırasiyla liseler, muallim mektepleri ve orta mektepler (mekteplerin izcileri izci elbisesiyle mensup olduğu mektep talebesinin önünde bulunacaktır.) İtfaiye. Esnaf cemiyetleri [yaya olarak iştirak edeceklerdir .]

Alay Beyazıt, divan yolu, Sultan Ahmet, Sirkeci, köprü Şişhane yokuşu İstiklâl caddesi tarikiyle Taksim meydanına gidecek geçit resmi orada hitam bulacaktır. Mektepler ve esnaf cemiyetleri Sirkeciden itibaren serbestir.

Alayın harekete başladığı zamandan köprüye muvasalâtına kadar İstanbul cihetinde ve köprüden taksime muvasalâtına kadar da Beyoğlu cihetindeki tramvay güzergâhında tramvay arabaları bulunmayacaktır.

Gece de kara ve deniz de işleyen bilumum vesaiti nakliye gece seferleri yapacaklardır.

### *HALK FIRKASINDA*

Halk fırkası tarafından da ayrıca bir program tanzim edilmiş olup bu programa nazaran nahiye ve kaza reislerile nahiye ve kaza âzalarından birer zat ve Vilâyet âzaları yarın tam saat 10 da fırka merkezinde hazır bulunacak ve buradan toplu bir halde Vilâyete gidilerek Vali tebrik edildikten sonra geçit resmine gidilecektir. Saat iki buçukta da Vali bey fırka merkezine giderek iadei ziyaret edecek ve bu sırada bütün fırka rüesası fırkada hazır bulunacaktır. Saat üçten sonra da bütün fırka mensupları aralarında bayramlaşacaklardır. Gecesi de bütün ocak, nahiye, kaza binalarile merkez binası tenvir edilecek ve şehrin mümkün olabilen her tarafında fırka tarafından Halk için muhtelif eğlenceler tertip edilecek, Beyazıt, Taksim ve Şemsi paşa gibi meydanlarda muzikalar çalacaktır.

Cumhuriyet bayramı ve Meclisin küşadında hazır bulunmak üzre Hakkı Şinasi paşa dün Ankaraya gitmiştir.

### *DARÜLFÜNUNDA*

Yarınki Cumhuriyet bayramına İstanbul Darülfünunu büyük merasim ve proğramla iştirak edecektir. Yarın sabah saat 9 dan itibaren Darülfünun talebeleri meydanda toplanacaklar ve bu içtima saat 10 da hitam bulacaktır. Bu esnada müderrisler de Emanet salonuna gelmiş bulunacaklardır. Müderrislerden Muslâhittin Âdil, Etem Akif, Edebiyat fakültesinden iki müderris ve her fakülteden bir efendi nutuk söyliyecektir. Emanet pençerelerine konan hoparlörlerle bu nutukların bütün meydanda dinlenilmesi temin edilmiş olacaktır. Darülfünun binası bu münasebetle yarın gece sabaha kadar tenvir edilecektir.

### *HİMAYEİ ETFAL ROZETİ*

Himayei Etfal cemiyeti tarafından (29) teşrinievelde rozet tevzi edilecektir. Lâzım gelen kutu ve sepetler mekteplere tevzi edilmiştir.

### TRİBÜN YAPILDI

Darülfünun kapısı önüne askeri geçit resmini teftiş edecek rüesa ve davetliler için yapılmakta olan tribünün inşası hitam bulmuştur.

### *DAVETLER*

Cümhuriyet bayramı olan 29 Teşrinievel akşamı saat sekizde bütün millî Türk talebe birliği âzalarının Darülfünunda bulunmalarını ehmiyetle rica eyleriz.

### H. T. CEMİYETİ ÂZALARINA

Hukuk talebesi cemiyetinin senelik adi içtimaı 1 Teşrinisani 929 Cuma günü saat onda akt olunacaktır. İçtima yeri talebe birliği binasıdır.

Arkadaşların teşrifi.

### FAKÜLTE REİSLERİ GİTTİ

Ankara'da Cumhuriyet bayramına iştirak etmek üzre Darülfünun Emini Neşet Ömer ve fakülte reisleri Ankara'ya dün akşam hareket etmişlerdir. Neşet Ömer beye Hukuk fakültesi kâtibi umumîsi müderris Etem Akif B. vekâlet edecektir .

### MATBUAT CEMİYETİ ÇAY VERİYOR

Cumhuriyet bayramı günü Türk Matbuat cemiyeti idare heyeti tarafından Turkuvaz'da 300 kişilik bir çay ziyafeti verilecektir. Davetiyeler dün cemiyet azasına tevzi edilmiştir.

Cemiyet riyasetinden, henüz davetiyelerini almamış olanların Cemiyet kitabetinden daveti yelerini aratmaları rica edilmektedir.

### İZÇİLER GİTTİ

Cumhuriyet bayramı münasebetile Ankarada yapılacak büyük resmi geçide iştirak edecek İstanbul izçileri dün akşam saat 20 de hareket eden posta ile Ankaraya gitmişlerdir.

Giden 570 izçiye mahsus olmak üzere katara 6 vagon ilâve edilmiştir. Ankaraya 570 izçi gitmiştir. Bunlar muhtelif mekteplere mensup bulunmaktadır. Terbiyei bedeniye umumi müfettişi Selim Sırrı beye izçi teşekkülleri sabitanı seyahata iştirak etmektedirler.

### *Cinde*

### ÇİÇERİN İN SEHHATI

Sovyet Rusya hariciye komiseri Çiçerinin uzun zamandan beri tedavisi altında bulunduğu malûmdur. Hariciye komiserinin tedavisiyle meşgul olan doktor ahiren izahat vererek demiştir ki: ,

— Hariciye komiseri 922 senesinden denberi hastadır. O zaman kendisinde şeker hastalığının tezahuratı görülmüştür. Kendisi o zamandan beri bir çok hastalıklar çekmiştir. Geçen sene kendisi, Almanyaya gitderek tedavi edildi. Kendisi şimdi Visbaden şehrindedir. Sihhati henüz oradan ayrılmağa müsait değildir. Bununla beraber bir müddet sonra Moskovaya gidebilmesi kabil olacaktır."

### RUSYADAKİ TETKİKAT

Geçen ilkbaharda Rusyada gideren tetkikatta bulunmuş olan İngiliz heyetinin raporu ahiren neşredilmiştir. Bu heyet 85 kişiden mürekkepti ve 1,500 kadar büyük ticaret ve iktisadî müesseselerinin gönderdiği adamlardan teşkil edilmişti. Onun için heyetin Rusya siyahatından avdette neşredeceği rapor merakla bekleniyordu. İşte bu rapor nihayet neşredilmiştir. Tetkik heyeti Rusya ile İngiltere arasında yeniden ticarî münasebatın tesisi muvafık olup olmıyacağı etrafında tetkikat icra etmiştir. Son zamanlarda neşredilen raporun neticesi bu münasebatın iadesi İngiltere için faydalı olacağı merkezindedir. Raporda Rusya ve İngiltere arasında siyasî münasebat iade edilir edilmez iktisadî münasebatın da başlaması, çünkü Rusyada İngiliz sermayesi için vasi bir fealiyet sahası mevcut olduğu kaydedilmiştir.

## İdarei hususiye

### Memurları maaşatına zam icrası muvafık görüldü

Vilâyet encümeni dün toplanarak idarei hususiye memurlarının Barem kanunundan istifade etmeleri hakkındaki taleplerini tetkik etmiş ve kanunun idarei hususiye memurlarına da teşmili encümence muvafık görülmüştür. Yalınız bu hususta Dahiliye vekâletinden mezuniyet almak icap ettiğinden keyfiyet vekâlete yazılmıştır.

### YENİ YUNAN SEFİRİ

Yunanistanın yeni sefiri M. Poliхroniyadis in Pazar günü şehrimize gelmesi muhtemeldir .

### TEVFİK KÂMİL B. ANKARAYA GİTTİ

Muhtelif mübadele komisyon reisi ve İstanbul meb'usu Tevfik Kâmil bey dünkü ekspresle Ankaraya gitmiştir. Tevfik Kâmil bey Meclisin kışat merasiminde bulunacaktır.

### İTALYA VELİAHTININ AVDETİ

MİLAN, 26. A. A. — Prens Humberto gelmiştir.

## Ekonomi

# İki yol

Süratle bir modern devlet kurmak için ağır masraflara katlanmak ve bu masrafları halktan çıkarmak zaruretinde olduğumuzdan, sıtmalı bir ekonomi hayatı içindeyiz.

Bu sıtmalı hayat, şu meseleyi önümüze koyuyor: Ağır masraflara halk ne nisbette iştirak etmeli...

İki yol var:

Ya, halk, (İhtiyac) ını daraltarak yaşar, iradının arslan payını devlete verir. O halde halk medenî hayattan vaz geçer ki, bu yol geri dönüş yoludur, fakr ve zaruret yoludur.

Yahut, halkın (İrâd) ı arttırılır, millet ekonomisi, istihsali genişleştirecek surette sevk olunur. Bu takdirde de kazanç artar, irât çoşkun seviyelere çıkar. Böyle halk irâtlarından, modern devletin ağır masraflarına, istediğiniz kesimleri yapabilirsiniz.

Bugün, ihtiyaçları daraltan fakr yolu içindeyiz. İstihsalimiz artmıyor, kazanç ve irâdımız artmıyor. O kadar artmıyor ki, koca memleketin topladığı bütün varidat, ancak bir garp şehrinin varidatı kadardır.

Millet istihsalini arttırmak, garp böyle yapıyor diye değil, garplılaşan ihtiyaçlı Türkiyenin, bu yoldan dönmemesi için lâzımdır!

Eğer, son yılların Türk tarihini çınlatan garplılaşma ideali bırakır, (ihtiyaçları daraltmak) yolunu tutarsak, kanla fethettiğimiz dikenli yoldan dönmek icap eder.

Türkiye, hızla ilerlediği medenî yoldan geri dönmeyecek, ihtiyaçlarını daraltmak uyuşukluğunu göstermiyecektir! N.

* * *

## GÜNÜN İKTISADÎ HABERLERİ

### Fabrikatörler oktruvanın tarzı cibayetinden Dahiliye ve İktisat vekâletlerine şikâyette bulundular

İstanbuldaki fabrikatörlerin öteden beri bir dertleri vardır. Oktruva vergisi.

Fabrikatörler Emanetin bu vergiyi oktruva talimatnamesindeki şekilde almadığından şikâyetle dün Cumhuriyet Halk fırkası müfettişi Hakkı Hâmi paşaya tahriren müracaat etmişlerdir. Millî sanayi birliği de Dahiliye ve İktisat vekâletlerine müracaat etmiştir.

İstanbul fabrikatörleri bu vergiye şu noktalardan muarız bulunmaktadırlar.

Trikotaj fabrikatörleri ithal ettikleri mevadı iptidaiyede Şehremaneti ayrı siklet mevadı iptidaiyeyi mamûl telakki ederek almakta olduğu oktruva resminden müştekidir.

Fabrikatörler diyorki: İthal edilen bir kilo mevadı iptidaiyeden bir kilo mamûl eşya çıkamaz. Çünkü bir kilo mevadı iptidaiyenin makinalarda verdiği fire ile hini imalde (Konfeksyon) dolayısile yüzde yirmiyi mütecaviz bir fire verir ki bu hasara uğrayan kısmı mevcut farzedilerek oktruva resmi alınmaktadır.

Oktruva kanunu tetkik edilecek olursa bu resim ancak hududu beledaiye dahilinde sarf ve istihlâk edilen kısmı mamuleden alınması icap eder.

Halbuki Emanet İstanbulda imal edilen bütün mamulâttan burada sarf ve istihlâk ediliyormuş gibi mecmuu mamulâti resme tabi tutmaktadır. Bu şekil tahsil belediye vergi ve resimleri kanununa muhaliftir.

Meselâ İstanbulda imal edilen dekorlarin yüzde sekseni Anadoluya gönderilmektedir. Fakat oktruva müdiriyeti imal edilen 15 milyon kösele derinin ekserisinden vergi alır.

Bu vaziyet ihracat eşyasından da oktruva alınması neticesini doğurmaktadır ki kanunun emrettiği şeklin tamamen aksidir.

Sanayi birliği muamele vergisinin teşviki sanayiden istifade eden fabrikalara ait faslın eskisi gibi tecil ve primle mahsup şeklinde istifası için Maliye vekâletine de müracaat etmiştir.

* **İngiliz kambiyosu** — Dün İngiliz lirası borsada 1035,5 kuruşta açılmış bir aralık 1036 kuruş otuz paraya kadar cıktıktan sonra öğle üzeri 1036 kuruşta kapanmıştır.

Liret 8,98,5 Altın 905 kuruştan muamele görmüştür.

* **Yorgancılar ve mobilyacılar** — Dün yorgancılar ve mobilyacılar cemiyetinin heyeti idare intihabı yapılmıştır. Cemiyet azasının bir kısmı kapalıçarşıda bir kısmıda Mısırçarşısında olduğundan her iki tarafta da intihap yapılmıştır.

Neticede riyasete Ali Haydar ve âzalıklara Tahsin, Hasan, Ali, Rıza, Hakkı, Osman ve Süleyman B. ler intihap edilmiştir.

* **Yeni bir şirket** — Emlâk ve ticaret Türk anonim şirketi namile 150 bin Türk lirası sermayeli bir şirketin teşekkülüne müsaade edilmiştir. Şirket bilhassa emlâk alım ve satımile meşgul olacaktır.

* **Vehbi ve Raif beyler** — Alî İktisat meclisi azalarından Vehbi ve Raif Nejdet B. ler dün iktisadi tetkikatta bulunmak üzre Bursaya hareket etmişlerdir.

* **İpek istihsalâtımız çoğalıyor** — Hükûmetimiz ipekçilik ve koza cılığımızın harbı umumîden evelki mevkiini alması için sarfı gayret etmektedir.

Şimdiye kadar alınan neticeler çok mucibi memnuniyettir.

Harbı umumîden evel Türkiyenin koza istihsalâtı Bağdat ve Suriye havalisi de dahil 3,5 milyon kilo idi. 1928 senesinde Türkiyenin koza istihsalâtı 1,905,000 kiloyu bulmuştur. Eskiden harice sevkedilen kozalarımızın hemen hepsi dahilde işlenmektedir.

* * *

## Kambio Borsası 27/10/929

| İSTİKRAZLAR | | |
|---|---|---|
| İstikraz dahili | 100 | 25,00 |
| Düyunu muvahhide | 215 | 25 |
| Haraniyeli demir yolu | 6 | 70 |
| **SENETLER** | | |
| İş bankası | 11 | 55 |
| Anadolu demir yolu | 23 | 80 |
| İ. Tramway. Ş. | 70 | 00 |
| İ. U. S. Şirketi | 22,00 | |
| İ. Şu Şirketi | 38 | 50 |
| İ. Tütün A. Ş. | 09 | 85 |
| İ. Değirmen Ş. | 34,50 | |
| A. Çimento Ş. | 5 | 75 |
| İ. Telefon Ş. | 29 | 40 |
| İ. M. Ecza Ş. | 27 | 75 |
| İ. Hayriye | 4 | 65 |
| | 18 | 00 |

| TAHVİLAT | | |
|---|---|---|
| Anadolu D. Y. 1. T. | 36,00 | |
| Anadolu D. Y. 2. T. | 36,00 | |
| Anadolu D. Y. 3. T. | 38 00 | |
| Tünel şirketi | 4,50,00 | |
| Elektirik şirketi | 4 50,00 | |
| Rıhtım Şirketi. | 17 | 30 |
| H. Paşa liman şirketi | — | |

| ÇEKLER | | | | | |
|---|---|---|---|---|---|
| Londra | 1036 | 00,00 | Newyork | 0,47 | 00,10 |
| Paris | 11 | 95,00 | Atina | 36 | 28,00 |
| Cenevre | 2 | 42,75 | Roma | 08 | 98,50 |
| Bükreş | 24 | 37,50 | Amsterdam | 01 | 17,25 |
| Brüksel | 3 | 36,25 | Sofya | 64 | 75,00 |
| Prag | 15 | 82,50 | Berlin | 1 | 96,75 |
| Viyana | 3 | 34,00 | | | |

* * *

## ticaret ve Zahire Borsası 27/10/929

| Buğday | AZAMİ K. P. | ASGER K. P. |
|---|---|---|
| Yumuşak | | |
| Hinter | 17,05 | 15,20 |
| Kızılca | 16,30 | 15,30 |
| Sert 0-0 | —,— | — — |
| Durum 0-0 | 17,00 | 16,00 |
| Yumuşak | —,— | —,— |
| Sert mahlut | —,— | —,— |
| Almanya " | —,00 | —,00 |
| Bulgaristan | —,00 | —,00 |

| Birinci sert | 1230,00 | 1100,00 |
|---|---|---|
| İkinci | 1150,00 | 1100,00 |
| Üçüncü | 1055,00 | 0900,00 |
| Razmol | | |
| Kepek | | |
| Paspal | | |

**Hububat**

Nohut 31,00 30,20 Kuşyemi 26,15 26,10

**Un**

| | | |
|---|---|---|
| Ekstra Ekstra | 1600,00 | 1200,00 |
| Ekstra | 1400,00 | 1170,00 |
| Birinci yumuşak | 1340,00 | 1150,00 |

**Zahire**

| | | |
|---|---|---|
| Çavdar | 13,20 | 13,15 |
| Arpa | 10,30 | 09,12 |
| Mısır | 10,25 | 10,15 |
| Yulaf | 09,20 | 09,20 |
| Keten tohumu | 00,00 | 00,00 |
| Fasulye | 30,00 | 27,20 |
| Mercimek | 32,10 | 37,10 |
| Nohut | 15,20 | 15,20 |
| Börülce | 23,00 | 23,00 |
| Bakal | 17,00 | 17,20 |


## Kandıra ve bahçecik nakliyatı

### Tütün inhisarı umum müdürlüğünden

Kandıra ve Bağçecik memuriyetlerine ait mamulât sandıklarile eşyayi sairenin bir senelik nakliyatı pazarlıkla 30-10-929 Çarşamba günü ihale edilecektir. Taliplerin şartnameyi görmek üzre her gün müracaatları ve yevmi mezkûrda saat 10.30 da Galatada [illegible]


# MİLLİYETİN ŞEHİR HABERLERİ

## Maarifte

# Türkçe

### Akalliyet mekteplerı ve Türk harsi

### Mektep idarelerinin talepleri kabul edilmedi

Maarif Emaneti ekalliyet mekteplerindeki Türkçe tedrisata fazla ehemmiyet vermekte ve bu sene için sıkı bir teftiş mürakabası vazetmektedir. Bu kontrol ekalliyet mekteplerinde menfi propağandalara mani olmak ve Türk harsinin daha vasi bir mikyasta tatbikı için kabul edilmiştir.

Bu mekteplerde türkçe lisanı ayrıca tedris edildiği gibi tarih ve coğrafya dersleri de türkçe okutulmaktadır. Bunlardan başka yurt bilgisi de türkçe okutulmaktadır. Ekalliyet mekteplerı idareleri geçenlerde Emanete müracaat etmiş ve tarih coğrafya derslerinin Türkiye tarihi de dahil olmak üzre Fransızca tedrisine müsaade istemişlerdi. Mektep müdiriyeti bu suretle Türk hocalarından tesarruf etmek istemişti. Emanet bu talebi reddetmiştir. Ekalliyet mektepleri maarifle olan işlerini tedvir ve Türkçe tedrisata dikkat etmek üzre birer Türk müdür bulundurmaktadırlar. Mektebin haricî umurile bu Türk müdürler ve dahilî işlerle de mektebin asıl direktörü meşgul olmaktadır. Türkçe tedrisatında Türk müdürden sonra en salâhiyetli mevkii son sınıf Türkçe muallimidir. Bu hocanın diğer sınıf hocaları üzerinde zımnî bir hakkı mürakabası vardır. Ekalliyet mektepleri iptidaî, orta ve tam olmak üzre üç kısımdır. Bu mekteplerin Türkçe hocaları derecelerine göre maaş almaktadır. Bu maaşlar ders saati başına iptidailerde 75 kuruştan başlamakta 90 kuruşa kadar devam etmektedir. Orta mekteplerde 100 kuruştan 150 kuruşa ve tam devrelilerde ise alelekser 150 kuruştan itibaren verilmektedir. Mektep hocalarının mümkün olduğu kadar Darülfünunlu genç lerden olmasına dıkkat edilmektedir. Maarif Emanetine bu sene şimdiye kadar görülmemiş bir tehacüm hocalık talebi vakı olmuştur. Emanet bu taleplerin mümkün olduğu kadar istafına çalışmaktadır. İstanbul da alettakrip 300 ü mütecaviz ekalliyet mektebi ve 1200 ü geçen Türk hocası vardır.

Maarifçe muallimlere verilen ücret kâfi görüldüğünden bu hususta tezyit için vakı bazı talepler kabul edilmiyecektir.

### ALMANYADA TAHSİL

Leipzig Türk Talebe Cemiyetinden uzun bir mektup aldık. Bu mektuba göre 7 seneden beri icrayı faaliyet ve türk talebesine rehberlik eden Cemiyete şimdiye kadar 73 aza kaydolunmuş olup hâlen, ikisi kız olmak üzre, maalesef ancak dokuz azası vardır. Halbuki bu semester Leipzig Üniversitesine ve yüksek mekteplerine mukayyet Bulgar talebenin adedi 134 Yunan talebenin 87, Türk talebenin ise 3 dür! Diğer bütün Üniversite ve mekteplerde de ayni nispet cari.. Ama bu ecnebiler hepsi hükûmetlerinin talebesi mi?... Hayır!! O hal de biz de artık kendimize ve evlâtlarımıza güvenerek hareket edelim!

Tahsil ve hayat hakkında tam ve doğru fikir idindikten sonra yavrularımızı, bilhassa Almanyaya göndermekte hiç bir tehlike yoktur.

Tahsilini Almanyada bitirmek isteyen Türk gençliğine her türlü izahat vermeğe L. T. T. C. hazırdır.

Adres: Türkisch Studenten - Vereinigung.

LEİPZİG C. 1
Strasse des 18. Oktober 15
Dr. A. NUREDDİN

## İnhisarlarda

# Ankara sigarası

### Tütün inhisarı yeni bir nevi sigara çıkardı

Tütün inhisar idaresi, gördüğü rağbet ve halkın hüsnütevecuha dolayısile faaliyetini gittikçe genişletmekte ve bazı yenilikler göstermektedir. Bu cümleden olarak, sigara paketlerinin üzerlerindeki tezyinatın daha güzel olmasını temin için, bunları muktedir ressamlara yaptırmağa karar vermiş ve ressamlar arasında bir müsabaka açmıştır.

İnhisar idaresi, yine bir yenilik olmak üzre "Ankara,, namı altında eyi neviden bir sigara ihdas etmiş ve piyasaya çıkarmıştır. Yeni sigaralar şık bir teneke kutu içerisindedir, kutunun üzerinde Ankara'nın bir manzarası bulunmaktadır. İnhisar idaresi bundan başka birde «Bey» namı altında bir sigara çıkaracaktır. Ankara sigarasının fiatı 28 kuruştur.

### BEHÇET B. BANDIRMAYA GİTTİ

Tütün inhisarı müdiri umumisi Behçet B. dün sabah Bandırma'ya gitmiştir. Behçet B. Bandırma ve civarında tetkikat ve teftişatta bulunmakla beraber tütün mübayaatile de meşgul bulunacaktır. Behçet B. in bu seyahati bir müddet devam edecektir.

* **Karton fabrikası bitti** — Balatta [illegible] fabrikasının inşaası bitmiştir. Makinalar bir kaç güne kadar şehrimize gelecektir. Fabrika günde 10 ton karton imal edecektir. İleride fabrikada ambalaj kâğıdı da yapılacaktır.

Fabrikada imal edilecek olan kartonların 6 tonunu tütün inhisar idaresi satın alacaktır.

* **Tütün sergisi** — Tütün inhisar idaresi tophanede seyyahin salonunda bir tütün meşheri açacaktır. Salon dahilinde bunun için bir daire ayrılmıştır.

## POLİSTE

# Acaba kim?

### Rumeli hisarı sahilinde ihtiyar bir kadınıu cesedi bulundn

Rumelihisarı mezarlığı karşısında denizden bir kadın na'şı çıkarılmıştır. Cesedin 60 yaşında bir Türk kadınına ait olduğu tahmin edilmektedir. Hüviyeti meçhuldür.

Zabıta doktorunun cesedi muayene ettikten sonra defnine ruhsat vermeyip morga naklie lüzum göstermiştir. Zabıta hadiseyi tahkike başlamıştır. Kadının hüviyeti anlaşılırsa ölümdeki esrar perdesini kaldırmak kabil olacaktır.

### İKİ OTOMOBİL KAZASI

1 — Şehremininde Uzun Yusuf mahallesinde oturan sabıkalı Yaşar kör kütük sarhoş olduğu halde gece bağırıp çağırırken yakalanmıştır.

2 — 1740 numaralı otomobil Beşiktaş tramvay deposu önünde Yıldız muhabere bölüğünden nefer Yusufa çarpmış, Yusuf ağır surette yaralanmıştır.

### VAPURDA KAZA

Limanda bulunan Alman bandıralı Yermis vapurunun ambarında çalışan deniz amelesinden İbrahim başına çimento çuvalları düşmüş, muhtelif yerlerinden yaralanmıştır.

### VURAN KİM ACABA?

Beyoğlunda Galatasaray hanında 289 numaralı mobilyeci Haritonun yanında sakin duvarcı 16 yaşında Haşim yeni Çarşi caddesinden geçerken önüne tanımadığı bir adam çıkmış, kama ile Haşimi kolundan ağır surette yaralamıştır. Carih kaçmıştır.

### ÇAMLICADA SİRKAT

Çamlıcada oturan icra dairesi memurlarından Behçet beyin evine gece iki hırsız girmiştir. Bunlardan 17 yaşında Mustafa yakalanmış, arkadaşı Şeref kaçmıştır.

### İKİ KADINI VURDULAR

1 — Feridiyede Gül sokağında 8 numaralı evde oturan Haygene gece Dolapdereden geçerken önüne Kasım paşada sakin sabıkalı yankesicilerden Hüseyin ve arkadaşı karpuzcu Ferit çıkmış, kıza elyevm konuşmakta olduğu Naci isminde ki adamı terketmesini söylemişlerdir.

Haygene bu teklifi kabul etmeyince Ferit jiletle kızın yüzünü muhtelif yerlerinden kesmiştir. Sabıkalılar aranmaktadır.

2— Unkapanında Hayriyenin evinde oturan Sakine isminde bir kadının önüne dün gece sabıkalı Nuri cıkmış, kadını muhtelif yerlerinden sustalı çakı ile yaralıyarak kaçmıştır. Mecruh Haseki hastanesine yatırılmıştır.

### ÇUVALLAR TUTUŞMUŞ

Çakmakçılar yokuşunda Valde hanında çuvalcı Ali Asgar ve berber İzzetin odasından yere atılan bir sigaradan yangın çıkmış, beş çuval yandığı halde söndürülmüştür.

### DUDULLUDA BİR CİNAYET

Dudulluda bakkal Ahmet efendi kahveden dükkânına giderken henüz kim olduğu anlaşılamayan biri tarafından atılan bir kurşunla sol memesi üzerinden katledilmiştir. Katil jandarmalar tarafından takip edilmektedir.

### MÜESSESELERİ DOLANDIRAN İKİ KİŞİ YAKAYI ELE VERDİ

Son zamanlarda gazetelerin isimlerini alet ittihaz ederek bir çok ticaret müesseselerini, mühtelif bahanelerle dolandıran kumpanyaları türemiştir. Bu dolandırıcılık nihayet polisin de nazarı dikkatini celbetmiş, dolandırıcıların bilhassa devlet müesseselerinin isimlerini de kullanmaları takibatın şiddetlendirilmesine lüzum göstermiştir.

Cağaloğlunda monla fenarî mahallesinde oturan ve Arabyan hanında ticaret ve sanayi salnamesi sahip ve müdürü olduğu söylenilen Mahmut Saim adlı bir şahsın bu işi idare ettiği anlaşılmış, kendisi evvelce tevkif edildiği gibi tahsildarı Sadi bey ticaret ve sanayi müdiriyeti namına bir müesseseyi dolandırırken yakalanmıştır.

Sadi bey Beyoğlunda Kabristan sokağında Dimitri Tona içki fabrikasına gitmiş, sanayi müdürlüğü namını vererek kazanç vergisi tahsiline geldiğini söylemiştir.

Müessese bu şekilde dolandırıcılıklar yapılmakta olduğunu bildiği için derhal zabıteyi haberdar etmiş ve Sadi beyi yakalatmıştır.

İcra edilmekte olan tahkikat bu adamların bir çok namlar kullanarak pek çok müesseseleri dolandırdıklarını meydana çıkarmaktadir. Tahkikat tamik edilmektedir.

## Emanette

# Yeni tarife

### Üsküdar - Haydarpaşa hattı

### Ücret tarifesi halkın mümkün mertebe lehine olacak

Üsküdar tramvay ücretleri hakkında Emin Âli bey bir muharririmize şu izahatı vermiştir:

— Yeni imtiyaz şebekemizin inşa edilen kısımları hakkında gazetelerimizin lütufkâr ve teşvik edici neşriyatından cidden mütahassisiz. Ancak bu neşriyat sırasında ücret tarifeleri hakkındaki haberlerin birbirine ve hakikate uygun olmadığını görmekteyiz. Bu baptaki haberler doğru değildir. Şirket idare meclisi, imtiyaz mukavelesinin azamî tarifeler vazetmiş olmasına rağmen Halk lehinde mümkün olduğu kadar fazla müsait tarife vaz ve tespitini teemmül etmektedir. Bu bapta henüz kât'î karar verilmemiştir.

### MEZBAHANIN ÖNÜ TEMİZLENECEK

Emanet Karaağaç iskelesi önünü temizletmeğe karar vermiştir. Bu temizleme ameliyesine bir iki güne kadar başlanacaktır.

### BOĞAZİÇİNDE YAPILAN VE YIKILAN EVLER

Son seneler zarfında Boğaziçinin tenhalaştığı malûmdur. Yapılan bir hesaba göre Boğaziçinde 3627 ev yıkılmış, buna mukabil 2200 ev yapılmıştır.

### ADA ÇAMLARI

Ada çamlarının Evkaf idaresinden 20 sene müddetle şehremanetine devri hakkındaki mukavelename dün imza edilmiştir. Bu ay nihayetine kadar Emanet çamları devralacaktır.

### SEYRÜSEFERDE TEBEDDÜLLER

Seyrüsefer merkezinde tebeddüller devam etmektedir. Başmemur muavini Kâzım bey tebdil edilmiş, yerine zabıtai belediye muavinlerinden İsmail Hakkı bey tayin olunmuştur.

### HAL, KONSERVATUVAR, TİYATRO PROJELERİ YAPILIYOR

Şehremaneti tarafından eski keres tecilerde yaptırılacak olan hal ile Cumhuriyet abidesi civarında inşa ettirilecek olan konservatuvar ve şehir tiyatrosu binalarının projeleri Lidman ve Harlman isminde iki mühendis tarafından yapılmaktadır.

Bu projeler beğenildiği takdirde inşaat ihale edilecektir.

Münakasya bu iki Alman mühendis te iştirak edecek, eğer münakasa üzerlerinde kalırsa proje için para almıyacaklar, başkasının üzerinde kaldığı takdirde ise ihale fiatının yüzde ikisi nispetinde proje ücreti alacaklardır.

Almanlar projeleri yakında Emanete teslim edeceklerdir.

### M. FİLALİTİ GİDİYOR

Sabık Romanya sefiri M. Filaliti dün Ankaradan avdet etmiştir. Sabık sefir, cumaya kadar memleketlerine avdet edecektir.

## Vilâyette

# Hayvan sergisi

### Dün kapandı, ikramiyeler verildi

Cuma günü resmi küşadı icra edilen Hayvan sergisi dün akşam kapanmıştır. Sergide mukâfat kazanmış olan hayvan sahiplerine (500) lira tevzi edilmiştir.

### VEREM DİSPANSERİ

Vilâyetin açtığı verem dispanserine her gün bir çok hastalar müracaat etmekte ve bunlardan muhtaç olanlara Hilâlahmer tarafından her gün yüz dirhem et ile iki yumurta verilmektedir. Bu yardım iki ay devam edecektir.

### BAZI TELGRAF MERKEZLERİ GECELERİ İŞLEMİYECEK MI?

Dünkü akşam rüfekamızdan birinde bazı posta ve telgraf merkezlerinin tahvili münasebetile memurinden tasarrüf için ilga edileceğini yazmıştı.

Posta idaresi bu haberi yanlış bulmakta ve yalnız bazi işi az merkezlerin gece yarısından sonra kapalı bulunacağını söylemektedir.

### ÜÇ AYDA KESİLEN HAYVANLAR

Karaağaç mezbahasında nisanda 32711, mayısta 58591, haziranda da 66507 ki üç ay içinde 157,809 hayvan kesilmiş ve istihlâk edilmiştir.

## Mahkemelerde :

# Damadı tımarhanede..

### Kızını birakıp ta oğlunun yanına gelmek istemiyor...

Bu da bir nafaka davası idi. Dava eden ellilik hatun, yanındaki iskemlede oturan genç erkeği gösteriyor:

— Gözlerim görmez iş tutamam. Oğlumdur, bana baksın..

İstintak hâkimi sordu:

— Senin evin barkın yok mu hanım?

— Yok efendim.

— Dükkân, arsa.. filân?.. Bir yerden maaş, yahut bir gelir.. Bankada mevcudat?

— Hiç biri yok efendim.

Gence döndü:

— Valdeniz midir?

— Evet efendim.

— Sizden nafaka istiyor, ne diyeceksiniz? Evim yok, bir yerden gelirim yok, muhtacım diyor.

Acele atıldı.

— Evi var, efendim.

— Hanım, bak evi var diyor.

— Haşa.. O ev benim değil ki.. Buna baba annesinden kaldı Bir köşesinde kızımla ben oturuyorum.

— Oğlun başka evde mi?

— Â.. öyle ya, o Bakır köyünde..

. . . . . .

— Oğlum ne iş yapıyorsun sen?

— . . . dairesinde odacıyım efendim.

— Bak, senin bir de hemşiren varmış annenle beraber oturuyormuş.

— Var efendim, bir kız kardeşim var, o da akşama sabaha buraya gelir. Eniştem, altı aydır tımarhanede...

— Şimdi ben sana onu sormadım. Annene ayda ne verebileceksin?

— Efendim, Bakır köyüne gelsin, bakayım, benim evim var

— Evine çağıracağına beş on lira versen olmaz mı?

—Olamaz, efendim. Gelirse benim çamaşırımı da yıkar. Annem değil mi? Kadın ayak diredi:

— Hayır gidemem. Damadım, tımarhanede.. Genç tazeyi nereye bırakayım?

— Peki nafaka olarak ne versin?

— Siz bilirsiniz!

— Günde meselâ yarım lira olsa yeter mi?

— Yeter efendim...

— Şimdi iş mahkemenin takdirine kaldı, bakalım, nafaka mı bağlar, yoksa sana oğlunun yanında otur mu, der...

* * *

## GÜNÜN ADLİYE HABERLERİ

### Türk ordusunu tahkir eden cezalandırıldı

Türk ordusnu tahkir eden Mehmet Ali ve Sait isminde iki kişinin muhakemesi 3 üncü cezada dün rüyet edildi.

Hadise şudur: İki arkadaş Sirkecide Hüdavendigâr caddesinde Sefa gazinosunda otururlarken müşterilerden asker Hüseyinle aralarından bir kavga çıkar ve bu esnada Mehmet Ali ve Sait orduyu tahkir edecek kelimeler sarfederler.

Maznunlar mahkemeye gelmemişti. Dava gıyaplarında cereyan etti. Neticede Mehmet Ali 1 sene hapse mahkûm oldu. Sait de beraet etti.

### MEŞHUR BİR SABIKALI

Eyüp ve civarını soyan sabıkalılardan Kör Ali ve Tahirin muhakemeleri ne ağırcezada dün devam ve intaç olundu. Kör Ali bir çok sabıkaları nazarı dıkkata alınarak 11 sene ağır hapse mahkûm edildi. Tahir kâfi sebep bulunamamasından beraet etti.

### ADLİYE TEBEDDÜLATI BAHSİ

İstanbul adliyesinde bazı tebeddülat yapılacağı yazılmıştı. Bu hususta adliyenin salâhiyettar makamları ademî malûmat beyan etmişlerdir. Adliyeden hiç kimseye bir teblig gelmemiştir.

### CEHENNEMDERE ORMANLARI DAVASI

Tarsus civarındaki Cehennemdere ormanları davası dikkatı şayan bir safhaya girmiştir.

İktisat vekâleti tarafından işletilen ve 10 milyon lira kıymetinde olan bu ormanların mütevellisi olduğunu iddia eden mütevelli elindeki tevliyetin buna şumulü olmadığı anlaşılarak davası reddedilmişti.

Bunun üzerine Evkaf idaresi müddei mevkiine geçmiştir. İktisat vekâleti bu ormanların eskiden beri devlet mâli olduğunu tespit ettiği halde Evkaf idaresi bunların vakıf olduğunu iddia etmektedir.

Bu mühim dava bir haftaya kadar neticelenecektir.

## Tapuda

### Bir irtibat memuru

Haber aldığımıza göre Tapu idaresinde bir irtibat memurluğu ihdas edilmiştir. Bunun eshabı mesalihi dinlemek ve yapılacak muamele hakkında teshilât göstermektir.

### ZONGULDAKTA TEFTİŞ

Zonguldak Tapu idaresinde tetkikat yapılmağa lüzum görülmüş ve müfettişlerden Refik bey lâzım gelen tahkikatı yaparak dün İstanbula gelmiştir.

### TAPU MÜDÜRÜ

Tapu ve Kadastro müdürü Atif ve fen hey'eti müdürü Halıt Ziya beyler İzmir, Manisa ve Denizli havalisindeki teftişatı bitirmişlerdir. Perşembe günü de İstanbula geleceklerdir.

### YATAKLI VAGONLAR GİDEN MÜRAHASLARIMIZ GELDİ

18 teşrinievvelde Varşovada toplanan beynelmilel şimendiferler ve yatklı vagon nakliyatı kongresine iştirak eden Anadolu demiryolları teftiş heyeti reisi Muhtar ve Nusret beylerle yataklı vagon kumpanyası Türkiye mümessihi Sadık B. şehrimize avdet etmiştir.

Kongrede beynelmilel şimendifer ve yataklı vagon nakliyat tarifeleri, Semplon ekspresi hareket tarifesi ve mesajeri nakliyatla ferribot işleri mevzubahsolmuştur. Semplon ekspresi seyrü seferinin ıslahı için esaslı mukarrerat tespit ve ittihaz edilmiştir.

Kongereye Şark demir yolları kumpanyası umumî müdürü M. Bakl iştirak etmiştir.

### MÜSTAFA DİŞÇİ MUALLİMLERİNİN DERSLERİ

Darülfünun Diş tababeti şubesinde istifa eden muallimlerin dersleri şimdilik vekâleten birinci sınıf protez muallimi Halil B. tarafından gösterilmektedir.

Mektebin muallim muavinlerinden Suat İsmail ve Feyzullah Kadri beyler son vaziyet üzerine Diş tabipleri cemiyeti idare heyeti azalığından çekilmişlerdir.

### HİLÂLİAHMER PİYANGOSU

Hilâliahmer sanat evi eşya piyangosu 15 teşrinisanide çekilecektir.

### TÜRK - YUNAN HAKEM MAHKEMESİ FAALİYETE BAŞLIYOR

Geçenlerde şehrimize gelerek Ankaraya giden ve orada Hariciye vekilimiz tarafından kabul olunan muhtelit Türk-Yunan mahkemesi reisi Danımarkalı M. Bük dün Ankaradan şehrimize gelmiştir. Mumaileyh bugün resmen yeni vazifesine başlayacak ve bu suretle bir seneye yakın bir zamandan beri gayri faal olan mezkûr mahkeme yeniden faaliyete geçmiş olacaktır.

### SEYYAH GELİYOR

Bugün "İtalya,, vapuru ile limanımıza bir miktar seyyah gelecektir.

### TAHSİLİ EMVAL TALİMATNAMESİ

Maliye vekâletinin hazırlanmakta olan yeni tahsili emval kanunu talimatnamesi yakında ikmal edilecektir. Bu kanun talimatnamesinin tahsil dairelerine ait olan kısımları bitmiştir. Yeni talimatname bir kaç güne kadar vilâyetlere tebliğ olunacaktır.

### BAKKALLAR CEMİYETİNİN TAHLİL LABORATUVARI

Şehremaneti geçen hafta içinde bakkallardan 108 kişiye cezayi naktî vermişti. Cezaların ekserisi mahlût makarna ve pirinç unu satışı yüzündendir.

Bakkallar cemiyeti bakkalların bilmiyerek mahlût bir madde almalarına karşı bazı tedbirler ittihaz edecektir.

Bunun için her şeyden evel bir kimya laboratuvarı açacaktır. Bir bakkal şüphelendiği maddeyi cemiyetin kimyahanesinde tahlil ettirecektir.

### ÜÇ REMORKÖR GELDİ

Liman şirketinin Avrupaya ismarladığı mazotla mütaharrik remorkörlerden üçü gelmiştir. Hafta içinde dört tane daha gelecektir. Bu remorkörler ufak olmakla beraber seri ve cer kuvveti fazladır. İngiltereye ismarlanan buharlı büyük remorkörler de Teşrinisani bidayetinde gelecektir.

# Fikir ve Mizah

Milliyet
AYIN ÜMDESİ "MİLLİYET,TİR
28 Teşrinievel 1929

## BUGÜNKÜ HAVA

Dün hararet azami 23 asgari 15 derece idi.Bugün rüzgâr Lodos.Hava bulutlu hafif yağmurlu olacaktır.

## FELEK

### BİR KADİRŞİNASLIK

Bizim gazetenin belli başlı uzuvlarından ve «Sirano dö Berjerak» ahfadından T. N. Bey bundan bir kaç gece evel Beyoğlundaki evine giderken üç adet karmanyolacı tarafından tecavuza uğrar. Pek pehlivan vücutlu olmamasına rağmen az çok cesur olan T. N. Bey bu üç kişiyle başa çıkamaz ve alta düşer. Biçare çocuk bu tecavuzdan kurtulmak için bir gazetecinin alışmadığı kadar bağırır. Nihayet polis yetişirse de bizim arkadaş yüzünden gözünden yaralanır ve koynundaki serveti mevcudesi olan yalnız 3 adet lira ile bazı evrakı ve bir bakkal pusulası çalınır..

Çocuğu hâlâ çıkmadığı hastaneye yatırırlar. Vak'adan iki gün sonra kendisine bir mektup gelir. Mektupta karmanyolacılar, kendisinin gazeteci olduğunu bil'ahere evrak arasında bulduklari vesikadan anlayarak yaptıkları hareketten nadim olduklarını bildirmişler ve aldıkları üç liraya adam başına birer lira ilâve ederek 6 liraya iblağ edip iade etmişlerdir.. Bu kadirşinaslığa ne dersiniz?

### VE NİHAYET!

Dünkü telgraf haberleri bizi ciddî surette düşündürecek bir şey bildiriyordu: Yunan hükûmeti Pire limanının serbest liman olmasına karar vermiş...

Bizim İstanbul limanında yalnız bir serbest mıntaka yapılması için yapılan tetkikat 3 senedir hâlâ bitmedi, ve hâlâ bu serbest mıntakanın nered tesisi daha münasip olacağı kestirilemedi. Eğer Yunanlılar bu kararı çabuk tatbik ederlerse bir çok liman harekâtını İstanbuldan çekmiş olan Pire'nin bu işi de alarak artık bir serbest mıntaka tesisi külfetinden vareste kalmamız mümkündür.

### İNMEZ!

Dün birisile yaş bahsine dair görüşüyorduk... Bazılarının yaşlarını tenzilâtla söyledikleri mevzuu bahisti. Yaşlı birisi dedi ki:

— Bu sinnü sale geldim, bir türlü inmiyen iki şeye rast geldim:

İnsan yaşı ve İngiliz lirası.

FELEK

## Küçük Hikâye

### Işık

O gece evine bulut gibi sarhoş geldi.

Kapının zilini hayli güç buldu ve apartımanın dört kat merdivenini daha güç çıktı...

Duvarları sıyırtarak, yalpalıyarak kapısının önüne geldi.

Bir çeyrek oğraştıktan sonra, anahtarı deliğe uydurdu.

Girdi...

Odasında soyunmak ihtiyacını hissetmedi:

Ertesi gün giyinecek olduktan sonra, soyunmağa lüzum yoktu.

Kendini, olduğu gibi karyolasının üstüne attı.

Uykudan bayılıyordu.

Fakat bu baygınlığına rağmen uyuyamadı.

Gözüne, uyku yerine karşı apartımanda söndürmeği unuttukları bir elektriğin ışığı giriyordu.

Hay kör şeytan! Topal şeytan! Kör topal şeytan!.. [*]

Ömründe aydınlıkta uyuyamamıştı. Ama şeytan değil, bahsettiğim zatı şerif!

Nihayet, uyuyamıyacağını anlayınca kalktı, pencereyi açtı.

Karşı apartımanın da penceresi açıktı, pencerenin önünde ampul, pırıl pırıl pırıl'ıyordu...

Sabaha kadar da pırıldıyacağına şüphe yoktu.

Uzun müddet, yaşlı gözlerle ışığa baktı...

Yaşlı gözlerle ya!..

Hiddetinden ağlıyacak hale geldi...

Bu teessür ve hiddetle müthiş bir karar verdi.

Dolabında iki okka kesme şeker vardı.

Çıkardı.

Şekerleri kanapenin üstüne yaydı.

Sonra birer birer karşıya atmağa başladı.

Maksadı anpulü kırmaktı.

Bunun pek kolay bir şey olmadığını tahmin edersiniz.

Hele bir sarhoş için...

İyi nişanlıya bilmek için odasının elektriğini yaktı.

Ha babam ha!..

Buyuna şekerleri fırlatıyor, fakat bir türlü nişangâhı tutturamıyordu.

İki okka şeker tükendi.

Geride kalakala iki tek şeker parçası kaldı.

Kahramanımız canını dişine taktı. Gözlerini on dört açtı, nişanladı attı:

Bum!

Kunt bir ses duyuldu, ampul kırıldı.

Işık söndü!

Kahramanım:

— Yaşa!

Diye bağırdı.

Artık rahat rahat uyuyabilirdi. Gözüne ışık gelmeyecekti.

Pencereyi kapadı.

Yatağına yattı.

Gözlerini yumdu.

Derin bir uykuya daldı.

Öyle derin bir uykuya daldı ki burnunun ucunda yanan kendi elektriğini söndürmeği unuttu.

* * *

Komşuların söylediklerine bakılırsa, ertesi gün o uyurken, karşı apartımanda reçel kaynatmışlar.

*Nakleden*
SELÂMİ İZZET

[*] Bu satır benden değildir. Burada nesir olarak okuduğunuz bu satırı ben bir şairin manzumesinde menzûm misra olarak okudum — S. İ.

## MİLLİYETİN EĞLENCELERİ

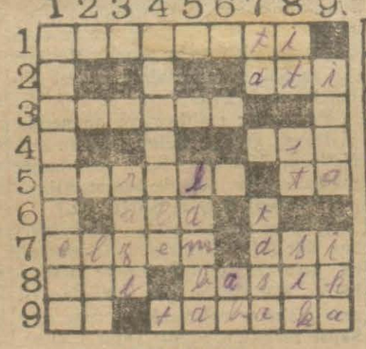

Bu günkü yeni bilmecemiz

SOLDAN SAĞA:
1 — Telaşlı (8)
2 — Gelecek zaman (3)
3 — Kabahat (6)
4 — Orta (3)
5 — Öfkeli (6)
6 — Yükseltmek (3)
7 — Lüzumlu (5) İşyan eden (3)
8 — Yükseltmek (3) Alçak (5)
9 — Rabıt edatı (2) Kat (6)

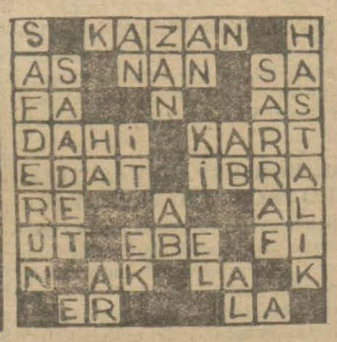


Dünkü bilmecemizin halledilmiş şekli

YUKARDAN AŞAĞI:
1 — Aceleci (9)
2 — Yüksek (3)
3 — Müsaade (4)
4 — Mücevherli (7)
5 — Gazla yanan şey (5)
6 — Su (2)
7 — Nida (2) Kaygu (4)
8 — Köpek (2) Nota (2) Seyrek olmayan (3)
9 — İbda (4) Yapmak (3)

Mektepliler müsabakası

## Yeni bütçe

Mekteplileri müsabakası 24 üncü hafta 2 inciliğini Üsküdar Orta mektebinden 168 İhsan Bey kazanmıştır. Bu yazı şudur:

"Yirmi dördüncü haftanın en mühim haberini kanaatımca "Yeni bütçemiz" teşkil ediyor. Çünkü:

Bu seneki yeni bütçeler vekâletlerden Maliye vekâletine verilmiştir. Yeni bütçemizde geçen seneye nazaran "1,700,000" liralık bir fark vardır. Fakat bu farkı yapan masraf ta en mühim yerler için ayrılmıştır. Okuduğumuza göre "Yüz bin" Düyunumumiyeye, "yüz bin" lirası sevgili Cumhuriyet merkezimiz olan Ankaranın teşciri için iktisat ve kâletine, "Altmış bin" lirası Maliye teşkilâtına, "Seksen bin" lirası dahiliyenin yeniden teşkil edeceği tam teşekküllü nahiyelere, "Yüz doksan bin" lirası Hariciyeye, "Yüz yirmi bin" lirası da Jandarma harcırahına tahsis edilecektir.

Yeni bütçemizin varidatı 222500000 liraya baliğ olmaktadır. Halbuki bütün sarfiyatımız 222,058,483 liradır. O halde yine yeni bütçemiz iyidir. Bütçemizin bu şekil alması memleket siyaseti için çok iyi bir neticedir."

## Mekteplileri sütunu

### Çiftçi ile Cin

Köylerden uzak bir çiftlikte (Bukin) isminde bir çiftçi varmış. O çiftliğin her tarafında da cinler, periler görünürmüş.

Bir sabah harman vaktı Bukin harman yerine gider, daha kimse gelmemiş, bir de bakar ki bir çok buğday dökülmüş, daneler saplarından ayrılmış. Taaccüp eder. Dün akşam bütün buğdayları anbara kaldırdık, demek ki bu gece olmuş der. Acaba kim yaptı?Gece çalışan oldu mu? Rençperler gelince onlara sorar, hiç biri bir şey bilmez.

Ertesi gün erkenden gider, gine bir çok buğday harman edilmiş görür. Ondan evel kimse gelip çalışmadığına göre ve gece de iş yapılmadığına göre bu harmanı kim düğdü diye taaccüp eder.

Üçüncü gece bu görünmez işçi ve yardımcının kim olduğu-

*Bir de bakar ki bir cin harmanı döğüyor*

nu mutlaka öğrenmek isteyerek yığılmış kuru otların altına saklanır ve orada gözetleyip durur. Ay aydınlığı da varmış. Çiftçi bu sayede her tarafı ayan görür ama uzun müddet bekler bekler ne gelen var ne giden.

Derken bir ses gelir, birde bakar ki bir cin elindeki değnekle harmanı döğüyor. İki karış buyunda bir adam. Kestane benzizli, üstünde esvap denecek bir şey var mı yok mu belli değil.

Cin öyle aşk ve şevk ile çalışır ki alnından ter damlaları akar ve ara sıra durup terini siler. Ve sonra bak nasıl terliyorum! Bak nasıl terliyorum! Diye bağırarak kurum taslar.

Çiftçi saklandığı yerden bu çalışkan mahluku seyreder ve içinden alkışlar. Fakat üçüncü defa bak nasıl terliyorum! Diye bağırınca çiftçi kendini zapt edemiyerek aferin! Aferin! diye bağırır.

Fakat o anda cin ortadan kaybolup gider.

Çiftçi bir müddet bekleyip durursa da cin bir daha ne gelir, ne görünür. Nihayet çiftçi ümidi keserek evine döner zevcesine olan biteni anlatır.Kadın der ki:

— Ne akılsız şeysin! Sen orada hiç sesini çıkarmıyacaktın. Nene lâzım aferin filan dersin. Eyi saatta olsunlar hiç ses, söz işitmek istemezler.

Her ne ise olan olur. Şimdi cinleri davet edip orada çalışdırmanın yolunu bulmak lâzım.

Ertesi sabah erkenden çiftçi yi zevcesi uyandırır:

— Ayol, sen o cinin üstünde esvap filan yok dedindi değilmi?

— Evet öyle dedim, öyle gördüm.

— Öyle ise beni dinle. Ben ona göre bir esvap yapayım, gö

türüp harman yerine bırakırsın, olur ki gelip geçerken görür, alıp giyer ve bizden memnun olur da yine harman yerinde çalışır.

Çiftçi karısının bu aklını beyenir. Karısı heman başlar ve akşama doğru tam iki karış boyunda bir küçük adama gelecek bir esvap dikip hazırla. Çiftci gece olunca esvabı alıp gider ve ay aydınlığında esvabı görülecek bir yere asar ve kendisi gene eskisi gibi bir yere saklanıp gözetler.

Bir çok müddet bekleyip durur, ne kimse görünür, ne bir ses duyulur. Herifin oykusu gelmeğe başlar. O esnada birde bakarki cin gelmiş. Yine elinde bir değnek, başak yığınlarına doğru gidiyor. Giderken ay aydınlığında asılı duran esvabı görür. Evelâ bir az irkilip durur, sonra elinde ki değneği bırakıp esvabı alır, evirip çevirip muayene eder ve sonra geyip hoplayarak şöyle şarkı söylemeğe başlar:

*Çok güzel esvap, çok güzel çok, çok!*
*Bana artık rençperlik etmek yok!*

Böyle söyleye söyleye dans ederek dışarı çıkar ve yokuş aşağı fırlayıp gider.

Bunun üzerine çiftçinin canı sıkılır. Karısı işini gücünü bırakıp o esvabı yaptığı halde bu küçük ona karşılık hiç bir hizmet görmedi giyip gitti. Şimdi ne yapmalı, her halde onun peşini bırakmamalı der.

Çiftlikten aşağı inen yol bir derede bitiyor ve onun üstünden bir köprü ile öte tarafa geçiliyormuş. Çiftçi o köprüye gidip bir köşeye saklanır. Kendi kendine der ki eğer bizim cin çiftlikten bütün bütün çekilip gidecek se mutlaka bu köprüden geçer.

Filhakika çiftçi orada çok bekleyip durmaz, kulâğına sesler gelir, bir de bakar ki bir sürü cin geliyor. Hepsi çiftçinin ilk gördüğü cine benziyor ama hiç biri onun gibi esvablı değil. En sonunda kendine göre küçük esvabı giymiş bir cin gelir ve çiftçi onu görünce der ki bizim harman yerinde çalışan işçi bu olacak!

Bu cin köprüye geldiği anda çiftçi heman önüne çıkarak derki:

— Nereye gidiyorsun küçük dostum. Bu esvabı alıp giydin ama karşılık hizmet görmedik şimdi bana borculusun, bunu ödemelisin.

Çiftçi bu sözleri söyleyip bitirdiği anda dereden bir şapırtı gelir ve karısının sesine benzeyen bir ses de gelir:

— Aman Bukin, Bukin! Çabuk yetiş, imdadıma yetiş. boğulacağım!

Çiftçi dönüp bakar, cinler hep birden gülüşürler. Ay aydınlığında derenin suyu sessiz ve düz duruyor, üstünde bir şey yok. Çiftçi gene dönüp köprüye bakar, ne cin kalmış ne kimse.

Çiftçi aldandığını anlar. Şimdi eve dönecek, ne elbiseyi alabildi, ne cini yakalayıp çalışdırabildi. Fakat çare var mı? Neyesiz, öfkeli bir halde çiftliğe döner, bakarki sahiden karısı orada. Sorar, kadın kapıdan bile çıkmadığını söyler, nerede köprüye inecek, suya düşecek? Kadın öyle küçük adamlara aldandığı için yazıklar olsun sana! Erkek olacaksın!

diye herifi iyice haşlar.

Esvabı alıp kaçan cin ise ne bir daha iş görmeğe gelir, ne esvabı geri verir, ne gelip bir teşekkür eder.

Rağbet .... Muvaffakiyet .... Heyecan ....
Dün akşam
ALKAZAR SİNEMASINDA
gösterilen
DÜZTABAN ve BASTİBACAK YAMYAMLAR ARASINDA
filmi bu şaheseri seyretmeğe giden halk tarafından medit ve sürekli bir surette alkışlanmıştır.

ÜÇ NİKÂH
Sesli ve sözlü filim....

Feyziye Lisesi
Müdürlüğünden:
İlk kısım için muvafık şerait ile bir baş muallime ihtiyaç vardır.

Dokto
Celal Rasim
Bahriye hastanesi cildiye ve zührevîye mütehassısı
—Kadın: Erkek—
Cilt, frengi, belsoğukluğu ve idrar yolu hastalıklarını en emniyetli usuller ve en elverişli şartlarla tedavi eder.
Adres: Beyoğlu, Mis sokak No 11 telefon Beyoğlu 730 her gün saat 8-10 14-20

ANADOLU
SIGORTA ŞIRKETI
Türkiye İş Bankası tarafından teşkil edilmiştir.
Yangın - Hayat - Nakliye - Kaza - Otomobil - mes'uliyet - maliye Sigortalarını kabul eder.
Adres: 4 üncü Vakıf han İstanbul
Telefon: Istanbul — 531 Telgraf: İmniyet

## Ticaret Borsasından

Cumhuriyet bayramı münasebetile 29/10/929 salı günü Borsa kapalıdır.

## Devlet demiryolları ve limanları umumî idaresinden:

21-10-929 tarihinde münakasası yapılacak fesholunan 24 ton sürşoför yağı 2-11-929 cumartesi günü saat 16 da pazarlıkla mübayaa edilecektir. Taliplerin mezkûr günde teminat akçeleriyle birlikte malzeme dairesinde münakasa komisyonuna müracaatları lüzumu ilân olunur.

## Sıhhat ve İçtimaî Muavenet Vekâletinden:

Sivas Numune hastanesi ihtiyacı için (294) kalem ilâç ve laboratuvar eczası 28 teşrinievvel 1929 tarihinden 16 teşrinisani 1929 tarihine kadar yirmi gün müddetle münakasaya konulmuştur. Talip olanların şartnamesini görmek üzere Ankarada Sıhhat ve İçtimaî Muavenet Vekâleti İçtimaî Muavenet Umum Müdürlüğüne ve İstanbulda Sıhhat ve İçtimaî Muavenet Müdürlüğüne müracaat etmeleri.

PARİZYANADA
Bu akşam Karagöz ve saz
Yarın akşam Cumhuriyet Bayramı şerefine
BÜYÜK MÜSAMERE
ZEYBEK - LAZ - KÜRT rakısları ve
MONOLOG ayrıca KARA GÖZ
muhteşem ince saz hey'eti her akşam

"Milliyet"in özel tefrikası: 75

# AŞK GÜNEŞİ

*Etem Izzet*

bebeklerinde. Onları yetiştirmek, onlara örnek vermek, onlara mektep açmak, onları yeni Türkiyenin öz, ideal çocukları olarak, bambaşka bir hüviyetle yetiştirmek lâzım. Bir gün dersinde hocasına cevap verirken:

"— Efendim. Osmanlı İmparatorluğu 1918 de inkıraz bulmuş, ve bir kısım arazisi üzerinde Mustafa Kemal Türkiyesi istiklâlini ilân etmiştir.

Türkiye yirmibeş milyon onbur yazar nüfuslu, tamamile Türk ahaliden mürekkep demokratik bir memleket-tir. Bizim memleketimiz dir. Ankara, İstanbul, Adana, İzmir, Sivas, Erzurum, Diyarbekir büyük irfan merkezleridir, üniversitelerinden her sene binlerce genç hayata çıkmaktadır.

Türkiye en ileride bir ekim ve fabrika memleketi olduğu kadar dünya muvazenesi üzerinde büyük politika nüfuzuna sahip kuvvetli, yüksek kültür sahibi, irfan örneği bir devlettir de..."

diyecek ilk mektep çocuğu yetiştiği zaman bu mesele kendiliğinden halledilecek; bizim, Mustafa Kemalizmin ne olduğu, ne yapmak istediği kendiliğinden anlaşılacaktır. Ve.. Biz bu yolun üzerindeyiz. Hele şu yunanı bir kerre denize sürelim!

Fakat şu iki kadıncağazın konuşması bana büsbütün başka bir şeyi hatırlattı. Bunlara aldırmadım, ötekilerine gücenmiştim. Şimdi bütün bütün gücenmeye başladım. Bunlar zavallılar... Ya onlara ne diyeceğiz? Bir sürü doktora:

— Zavallı..

Demeğe insanın dili varmaz. Onlarda geçen gün otururken rontkenci Mecdi:

— Canım bu Hamra da bence tabiî olmayan bir kadın...

demiş, sonra münakaşalar olmuş. Her kes bir şey söylemiş. Beğenen de beğenmeyen de olabilir. Mecit bey:

— Tabiî değil...

der. Hüseyin bey de:

— Tabiî...

der. Falan filan... Mesele bunda değil. Zihniyette. Bunun farkına bu kadınları dinledikten sonra vardım. Demek ki:

— Zihniyet.

denilen şey bambaşka. Zihniyet birliği için tahsille, ilk tahsilsizlik arasında hiç fark yokmuş! Eğer böyle olmasaydı Mecdi beyefendile Emine nasıl birleşirlerdi? Emineden ne duydumsa Mecdi Bey de onları söylemiş. Bu nokta terbiye ve ruhiyatcıların hakikaten çok âlâka ile tetkik edebilecekleri bir şey! Ben yalnız şu:

— Tabiîlik...

tasnifini anlayamadım. Mecdi bey:

— Tabiî

diyince galiba şöyle farzediyor:

— Üç çeşit kadın vardır. Evde, sosyetede, işde!

Bu seçişe göre evdeki kadın kocasının dizi dibinde oturur. Sosyete kadını çok lükstür, kocası gırtlağına kadar borca bile batsa gene hamfendinin otomobilini, tuvaletini, çaylarını gün'i gününe temin eder.

Hamfendi kışı apartmanda, yazı yalı, köşk ve ya plajda geçirir; frenk ahpapları vardır, Fransızca konuşur; kırım dökümdür; bütün işi gücü saçlarının kuvaförünü, tırnaklarının manikürünü, bir de aşıklarının sayısını düşünmektir. Çocuk doğurmaz, çocuklu kadınları hor görür. Vatan sözünden bir şey anlamaz. Tahsili yoktur, mürebbiye böyütmüştür, ukalâlığı kimseye bırakmaz!

Bu sosyete kadını değil, lavantenleşmiş dejenere osmanlı kadınıdır. Mecdi bey ayıp!

Onun iş kadını dediği de: Eminedir. Rütbe, iş çeşidi değişebilir! Ben bu üç tasnifin içinde de yokum değil mi?.

A.. Mecdi bey: Sakaryada sırtında cephane sandığı buram buram ter döken kadının ismi de tasnifinizde yok! Onu hangi kadından sayıyorsunuz. O da mı:

— Tabiî olmayan...

Kadın?.. Ya darülfünunda okuyan kadın, ya mektepte ders veren kadın, ya benim tipimde ki kadın?...

Demek bir kadını:
Hem kadın.
Hem vatan sever.
Hem devletci.
Hem aileci
Hem sosyeter.
Hem işci

Oluşuna akıl erdiremiyorsunuz. Daha açık: Bir erkek kadın iddiası, bir erkek gibi düşünüşü, bir erkekten farkı olmaksızın vatan hudutları içinde en büyüğüne kadar bir işte ve her düşünüşte yeri ve sözü olan bir kadın.

— Ya buna ne buyuracaksınız Mecdi bey?

Bu tasnif aklınızın çerçeveleri dışında kalıyor, hemencecik

— Tabiî değil.....

Damgasını yapıştırıyorsunuz değil mi?.. Sonra size gülerler Mecdi beyefendi! Ben burada, düşman karşısındaki bastanede yalnız karnımı doyurmak için hizmet kabul etmedim. Beni Düzceden İnonlerine, Sakaryaya kadar davet eden, iyi kötü günlerde bulunmaya sevkeden kimse olmadı. Sakaryada sırtına cephane yükleyen kadını da öyle! Eğer onu benim gibi gözüne çöp edemiyorsan bunda o zavallının hiç okumamışlığı, benim durmadan okuyup yazmış olmamın farkı var. Fakat ben bunu bile bu gün için bir üstünlük sebebi olarak kabul edemem. O halde söyle, çekinmeden söyle:

— Ben kadın telâkkisinde çok geri kalmışım. Yeni kadını öz kadını tanımıyorum!

Bilmemek değil fakat öğrenmek ayptır!... *(Mabadı var)*

# Hasan kuvvet şurubu

Kansızlık, adem[illegible]dar, sinir, verem, Damar, Belgevşekliği, Zaafı umumî, romatizma, sıraca, kemik, ve göğüs, hastalıklarına nafidir. HASAN ECZA DEPOSU. şişesi(60) büyük şişe (100) kuruştur.
Toptancılara tenzilât.

Traş bıçaklarının 114 adet tastiknamesi

Traş olduğunuz Gillette bıçağa 114 muayeneden geçirilmiştir — bu sebepden bütün bıçaklar ile müsterih olarak traş olmaktan emin olabilirsiniz

Gillette

## Belsoğukluğu

FRENGİ ve ADEMİ İKTİDAR Paris (saint Louis) ve (Necker) Kliniklerinden mezun

## Dr. SITKI NECİP

Beyoğlunda İstiklâl caddesinde 111 numaralı İstiklâl apartımanının birinci katında. Frengi en müessir edviye ve muhtelif usul ile, belsoğukluğu ve ihtilâtatının en muannit şekilleri aşılar ve ozonotermi gibi vesaiti elektirikiye ile ve nüksetmemek üzere tedavi olunur.

Kendi keendin traş olmak zevklidir. Fakatter ve taze kalmak için meşhur iskambilli

POKER TRAŞ BİÇAĞI

ile traş olmalıdır. Taklitlerinden sakınınız. 10 adedi atmış kuruştur. Umumî deposu İstanbulda Tahta kalâde 10 numarada.
JAK DEKALO VE ŞERİKİ

## İLÂN

Zirdeki listede muharrer zevatın 28 Teşrinievel 1929 tarihinden itibaren onbeş gün zarfında Cuma ve Pazar günlerinden maada her gün saat ondan on ikiye kadar Soviyet sosyalist Cumhuriyetleri İttihadı Istanbul Ceneral konsoloshanesine müracaat etmeleri rica olunur.

POMERANTSEV Mark Bernatdoviç
PİSANİ Georgiy Harlampoviç
YAKOBOŞVİLİ Bension İzraileviç
YAKOBOŞVİLİ Semen İzraileviç
HACİAN Aygrapet Petroviç
RAYHEŞTEYN Semen Yakovleviç
REYFFER Moisey Solomonoviç
ŞNEEROV Solomon Markoviç
PONAMARENKO Aleksandroviç
KOTOYAN Petros Kirkoroviç
YANKOBOŞVİLİ Somuil Mihayloviç
POBEREJNİY Vladimir Terentieviç
KONSTANTİEV Pavel İvanoviç
GERŞKOVİÇ Yakov İsakoviç
ŞEVTS Plugunov İlya Petroviç
ZİZİAŞVİLİ Moisey Davidiviç
AHMEDOV ZİGİZNİN Sadreddinov
TEVEKKUL Sefer Ali oğlu
KARETSKİY Aleksandr Nikolayeviç
MİHAYLOV Vladimir Nikolayeviç
KAKULİDİ Yordanin Grigoryeviç
CANNOŞVİLİ Aron
KUMİLEVİÇ Aron Mordohoviç

Şen, şuh, coşgun

Modern kadın güzelliklerine ait nümune sipariş albumleri 1 ve 3 liraya gönderilir. Sipariişat sür'atle 'rsal ve Türkçe de muhabere olunur.
Fritz Lewin Berlin N. W
Lewetzow str. 19

## Belsoğukluğu frengi

olanların nazarı dikkatine

## Dr. horhoroni

Fennin en son usulile kat'i olarak eski ve yeni belsoğukluğu, frengi, idrar darlığı, bel gevşekliği ve mesane ve bilcümle kadın rahatsızlıkları tedavi olunur. Beyoğlu Tokatlıyan yanında mektep sokak No 35 Tel: B. O. 3152

## Şimdi satın almanın tam zamanıdır!

Beyoğlunda (Tokatliyan karşısında)

## LUVR TEFRİŞAT MAĞAZASINDA

Elyevm büyük tenzilâtlı satış yapılmaktadır.

Bütün tefrişat levazımatınızla mobilyanızı Luvr ticarethanesinden tedarik ettiğiniz takdirde en iyi cinsten malların en müntahap çeşitlerini her yerden daha ucuz alacağınıza emin olabilirsiniz. Luvr mağazasını bir an evvel ziyaret ederek zirde gösterilen tenzilâttan istifade etmek menfaatiniz icabındandır.

KUPONLARDA, Tefrişat kumaşlarında, HALI ve MOBİLYALARDA, muşambalarda
%30 %20 %10 %5

## Sıhhat ve içtimaî muavenet vekâletinden:

Diyarıbekir Nümune hastanesine kapalı zarf usulile 149 kalem ilâç ve tıbbî melzeme mubayaa edilmek üzere münakasaya konulmuştur Münakasa müddeti 11 teşrinievel 929 tarihinden itibaren 31 teşrinievel 929 tarihine kadar 20 gün olup buna ait teklifler son gürü saat onbeşe kadar kabul olunur. Taliplerin şeraiti anlamak üzere şimdiden sıhhat ve içtimaî muavenet vekaleti içtimaî muavenet umum müdürlüğüne ve İstanbulda sıhhat ve içtimaî muavenet müdürlüğüne muracaat eylemeleri.

## BÜYÜK TAYYARE PİYANGOSU

YEDİNCİ TERTİP
4. ÜNCÜ KEŞİDE
11 TEŞRİNİ SANİ 1929
Büyük ikramiye:
45,000 liradır
Ayrıca:
20,000
15,000
12,000
10,000 Liralık ikramiyeler
ve 10,000 „ Bir mükâfat

## Yüksek mühendis mektebi mubayaat komisyonundan

Yüksk mühendis mektebi talebesi için nümunesi veçhile yerli mamulâtından olmak üzre tahminen 260 metre paltoluk ve 634 metre elbiselik kumaş kapalı zarf usulile münakasaya konulmuştur.

Teşrinisaninin 13 üncü Çarşamba günü saat 13,30 da münakasası yapılacaktır. Taliplerin şeraitini anlamak üzre müracaatları ilân olunur.

## İstanbul limanı sahil sıhhiye sertabaletinden

İki adet motör imal ettirilecektir. Bunların imali kapalı zarf usulile münakasaya vazedilmiştir.

Taliplerin motörbota ait şartname ve krokiyi; teminatı kat'iye ve muvakkata mektuplarını almak üzre her gün Galatada Kara-Mustafa paşa sokağında kâin merkezimiz levazım memurluğuna müracaatları ve münakasa kanunu mucibince ve şartnamede muharrer olduğu veçhile tanzim edecekleri teklif mektuplarını münakasa günü olarak tespit edilen 14 Teşrinisani 929 tarihine müsadif perşembe günü saat on dörtten evel makbuz mukabilinde merkezde müteşekkil ihale komisyonuna tevdi eylemeleri ilân olunur.

## Ankara Su işleri müdürlüğünden:

1 — (58154) lira (26) kuruş bedeli keşfi olan Ahimesut Şimal kanalı ve imalâtı smaiye ameliyatı inşası 14/10/929 tarihinden itibaren 20 gün müddetle ve kapalı zarf usulile münakasaya vazedilmiştir.

2 — Müteahhit evel emirde (4362) lira teminat akçesini veya hükûmet bankasile sermayesi millî olan bankalardan birinin kefalet mektubunu iraeye mecburdur.

3 — Müteahhit bu gibi işler yapıldığını daireyi temin edecek fenni vesaiki ibraz edecektir.

4 — İhale 3/11/929 tarihine müsadif pazar günü saat 16 da Ankarada makamı vilâyet mektupçuluk odasında icra edileceğinden proje ve evrakı keşfiyeyi görmek isteyenlerin Nafia su işleri müdürlüğüne müracaatları ilân olunur.

## Devlet demir yolları ve limanları umumî idaresinden:

1000 ton çimento kapalı zarfla münakasaya konmuştur. Münakasa 10-12-929 salı günü saat 16 da Ankarada Devleta Demiryolları idaresinde yapılacaktır.

Münakasaya iştirak edeceklerin teklif mektuplarını ve muvakkat teminatlarını ayni günde saat 15,30a kadar Umumî müdürlük kalemine vermeleri lâzımdır.

Talipler münakasa şartanmelerini 2,5 lira mukabilinde Ankarada, Malzeme dairesinden, Istanbulda Haydarpaşa mağazasından tedarik edebilirler.

**Evkaf Umum Müdürlüğünden:**

Evkaf matbaası için lüzumu olan kâğıt kapalı zarf usulile münakasaya vazedilerek Teşrinievelin otuzuncu Çarşamba günü saat on beşte ihalesi icra edileceğinden talip olanların şeraiti anlamak üzre her gün levazım idaresine ve ihale günüde idare encümenine müracaatları.

## Türkiye İş Bankasından:

Ankarada inşa edilen merkez binamızın telefon elektrik, asansor hizmetlerinde çalışmak üzre bir mütahassısa lüzum olduğundan taliplerinin Galatada voyvoda caddesinde Bozkurt hanında müşavir mimarı M. Monceriye müracaatları ilân olunur.

## Emlâk ve eytam bankasından:

Cumhuriyet bayramı münasebetile 29 teşrinievel 929 salı günü bankamız kapalıdır.

## KAPPEL

Dünyanın en mükemmel yazı makinası

Hususile FRANSIZ hükûmetinin dahi takdir ve tercih ettiği makine

Hafif, metin ve sağlam

Her çiheti taahhüt olunur. ve taksitle dahi verilir

Umumî acentesi;
Y. ŞNORKYAN Sadıkıye han 30-33 İstanbul Tel. İst. 2256

## 60000 kilo metilen

İspirto ve ispirtolu içkiler inhisarı Umum müdürlüğünden:

60,000 kilo metilen kânunuevelin üçüncü Salı günü saat onbeşte kapalı zarf usuliyle mübayaa edileceğinden taliplerin şartnameyi tedarikleri için mübayaat komisyonu kitabetine müracaatları.

## Ticareti Bahriye mektebi âlisi için Labaratuvar alâtı münakasası

258 kalem fizik, mihanik, ve elektrik alâtının münakasası 31-10-929 perşembe günü saat onbeşte icra edilecektir.

Taliplerin şeraitini anlamak üzre cumadan mada her gün zirai ticarî müessesat muhasibi mes'ullüğüne ve münakasaya iştirak için de münakasa kanununun maddei mahsusasına muvafık surette ihzar edilmiş teklif mektuplarıla mektepte müteşekkil komisyon riyasetine müracaatları.

HALİS İNGİLİZ KUMAŞ TİCARETHANESİ

## BROD MAHTUMLARI

İstanbul Sultan Hamam No. 52

Mevsimlik son moda kumaşlar geldi.

Meşhur Montanyak fabrikasının Paltoluk, koverkot trençkot su geçmez pardesülük, smokinlik ve halis İskotç kumaşları rekabet kabul etmez derecesinde toptan ve perakende satış.

## Şehremaneti ilânları

Şehremanetinden: Kanalizasyon hafriyatından çıkarılıp muhtelif hafriyat yakınlarında teraküm eden moloz taşları satılmak için kapalı zarfla müzayedeye konmuştur. Taliplerin şartname almak için her gün levazım müdürlüğüne gelmeleri. Teklif mektuplarını da ihale günü olan 17 Teşrinisani 929 Pazar günü sat on beşe kadar mezkûr müdürlüğe vermeleri.

* * *

Şehremanetinden: Kanalizasyon hafriyatından çıkarılıp Sultanahmet meydanında depo edilen taşlar satılmak için kapalı zarfla müzayedeye konmuştur. Taliplerin şartname almak için her gün levazım müdürlüğüne gelmeleri. Teklif mektuplarını da ihale günü olan 17 teşrinisani 929 pazar günü saat on beşe kadar mezkûr müdürlüğe vermeleri.

* * *

Şehremanetinden: Beyoğlu, Hasekinisa, Cerrahpaşa, emrazı zuhreviye hastaneleri için lüzumu olan ekmek ve zebzevat kapalı zarfla münakasaya konmuştur. Taliplerin her gün levazım müdürlüğüne müracaatları şartname almaları ve teklif mektuplarını da 17 teşrinisani 929 pazar günü saat on beşe kadar vermeleri.

* * *

Şehremanetinden: Kireç fıçılarına kapak konulmasından ve damgalattırılmasından sarfı nazar ettirilmiştir. Ancak kireç fıçılarının hacmi istiabîleri bilvezin tamam elli kilo alacak vüsatta olarak tarihi ilândan itibaren üç ay zarfında yaptırılacak ve tabaka teşkiline mani olmak için sıkça sıkça yıkattırılacaktır.

* * *

A. Hisarı dairesinen: Bedeli keşfi 422 lira 80 kuruştan ibaret olan Beykozda Karaca burun caddesinde Vasıf B. e ait hane bahçesi duvarı kat ve inşası hususu münakasaya konulmuş. Ve talip olanların %7,5 nisbetine teminat akçelerile birlikte Teşrinisaninin 18 nci pazartesi günü saat 14 de kadar daire encümenine müracaat eylemeleri.

* * *

A. Hisarı dairesinden: Bedeli keşfi 749 lira 64 kuruştan ibaret olan BeykozdaKaracaburun cad desinde Neş'et B. e ait bahçe duvarı kat ve inşası kapalı zarf usulile münakasaya konmuştur. Ve zarflar teşrinisaninin 18 nci pazartesi günü saat 14 de kadar kabul edileceğinden talip olanların daire encümenine müracaat eylemeleri.

* * *

Beyoğlu dairesinden: Galata Z. B. merkezince bir keçi bulunmuştur. Sahibi bir hafta zarfında müracaat etmezse satılacaktır.

**Liseler Mübayaat komisyonundan:** Selçuk kız san'atlar mektebinde bermucibi keşif yapılacak olan inşaat 10/11/929 tarihine müsadif Pazar günü saat on altıda ihalesi icra kılınmak üzre kapalı zarf usuliyle münakasaya konulmuştur. Taliplerin şeraiti anlamak üzre komisyonumuza müracaatları.

## Seyriseferler

Merkez Acentası; Galata köprü başında, Beyoğlu 2362 Şube acentesi: Mahmudiye Han altında Istanbul 2740

**Antalya Mersin postası**

(MahmutŞevketpaşa) vapuru bu sefere mahsus olmak üzre 30 Teşrinevel çarşamba 12de Galata rıhtımından haretle İzmir, küllük, Bodrum, Rados, Fethiye, Antalya, Âlaiye, Mersine gidecek ve dönüşte Silifke, Anamor, Alâiye, Finke, Fethiye, Bodrum, Küllük İzmire uğrayarak gelecektir.

**Ayvalık sür'at postası**

(Mersin) vapuru 22 teşrinievvel Salı 17 de Sirkeci rıhtımından hareketle Gelibolu, Çanakkale, Küçükkuyu, Edremit Burhaniye, Ayvalığa gidecek ve dönüşte mezkûr iskelelerle birlikte Altunoluğa uğrayacaktır.

Gelibolu için yalnız yolcu alınır, yük alınmaz.

## Doktor A. kutiel

Elektirik makineleriyle belsoğukluğu, idrar darlığı, prostat, ademiktidar, bel gevşekliği cilt ve firengiyi ağrısız tedavi eder. Karaköyde Börerçi firnı sırasında 34.

## Ecnebî memleketlere giden tüccar ve seyyahlara

## Banka Kommerçiyale

Italyana

Sermayesi 700,000,000
(İhtiyat akçesi: 540,000,000 Liret)
Travellers (Seyyahin çekleri) satar

Liret, frank, İngiliz lirası veya doları frank olarak satılan bu çekler sayesnde nereye gitseniz paranızı kemali emniyetle taşır ve her zaman isterseniz dünyanın her tarafında, şehirde, otellerde, vapurlarda, trenlerde bu çekleri en küçük tediyat için nakit makamında kolaylıkla istimal edebilirsiniz. Travellers çekleri hakiki sahibinden başka kimsenin kulnaamayacağı bir şekilde tertip ve ihtas edilmiştir.

Piyasada satılan saatler meyanında 9 büyük mükâfat kazanmış olan yegâne saattır.
Umumî acentaları: İstanbulda Çarşıyı kebirde
N. K. CEZVECİYAN ve mahtumu

Mersin ve Pake Maritim kompanyalarının vapurları ile

## Güzel sayahatler

Her hafta "Marsilya" ya hareket eden vapurlar Pire ve Napoli limanlarına dahi uğrarlar. Tafsilât almak üzere Karaköyde Lorant Rebul ve şürekâsına müracaat olunması. Telefon Beyoğlu. 203 - 204 - 1704

TAVİLZADE MUSTAFA ve biraderleri vapuru
Muntazam Ayvalık Ekspresi

## Saadet vapuru

Teşrinievelin 28inci pazartesi günü akşamı saat on yedide Sirkeci rıhtımından hareketle Gelibolu, Çanakkale, Küçük kuyu, Altınoluk, Edremit, Burhaniye, Ayvalık iskelelerine muvasalat ve çarşamba günü mahalli mezkûrdan avdetle aynı iskelelere uğrayarak cuma günü Istanbula muvasalat edecektir. Mahalli müracaat: Yemiş Tavilzade biraderler. Telefon Istanbul 2210

**K. Z. A yekta vapurları**
Muntazam Akçeşehir - Cide haftalık postası

## İnönü 2

vapuru teşrinievelin 28 inci Pazartesi günü akşamı Sirkeci rıhtımından hareketle (Akçaşehir, Alaplı, Ereğli, Zonguldak, Bartın, Amasra, Kurucaşile ve Cide) iskelelerine azimet ve avdet edecektir.

Müracaat: Eminönü İzmir sokak No. 11 Ahmet Yakta vapurları idaresi. Tel. İst. 1399.

**KEFELİZADE HAMDİ VAPURLARI**

## Bartın sür'at Postası

Birinci ve ikinci sınıf kamaralarile güverte yolcuları için mahfuz mahalleri havi 12 mil sür'ata malik

## HiLÂL

vapuru 28 teşrinievel Pazartesi günü akşamı Sirkeci rıhtımından hareketle Eregli, Zonguldak, Bartın, Amasra, Kurucaşile, Cide iskelelerine azimet ve avdet edecektir. Yük ve lyocu için Sirkecide yeni handa 1 numrolu acentesine müracaat. Telefon: İstanbul 3105

NAİM VAPURLARI

## İzmir postası

Seri, lüks ve muntazam olan

## ADNAN

vapuru Teşrinievel 28 inci PAZARTESİ günü 16 da Galata rıhtımından hareketle (İzmire) ve Çarşamba günü İzmirden Istanbula hareket eder.

Galata Gümrük karşısında Site Fransez hanında 12 numarada Umumî acantalığına müracaat. Telefon Beyoğlu: 1041

**NORJKE LEVANT LİNİE**

Norveç bandıralı "EUROS" vapuru 29 teşrinievelde limanımıza gelecek ve hamulesini ihraçtan sonra Burgaz, Varna, Köstence ve Tuna limanlarına gidecektir.. Tafsilât için Galatada Mumhanede eski Loyd Hanında THEOREPPEN vapur acantalığına müracaat Telefon: Beyoğlu 2274

## Öksürenlere Katranı Hakkı Ekrem

Leylî ve neharî

## İstiklâl lisesi

Tam devrelidir. Bütün sınıfları mevcuttur.

Talebe kaydına devam olunmaktadır. Her gün müracaat

Şehzadebaşında polis merkezi arkasında.

Telefon İst. 2534

BİN SÖZ
BİR RESİM

# GÜNÜN SİNEMASI
Milliyet

PAZARTESİ
28 T.EVEL 1929

Efganistanın muzaffer ordularının kumandanı Ceneral Nadir Han

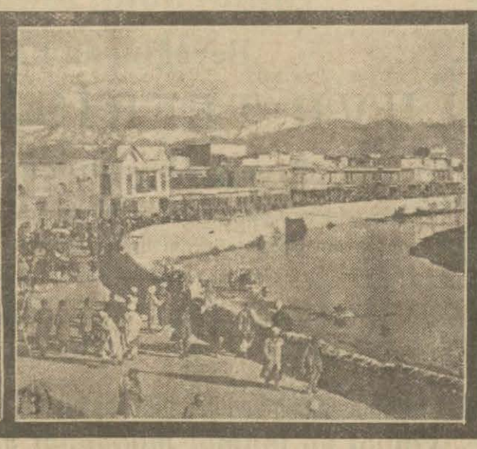

Efgan ordusu önünde mağlup olan Habibullahın kardeşi Hamidullah

Efganistana ait muhtelif intibalar. 1 — Ceneral Nadir han Efganlı ve Avrupalı grup arasında. Zaferinden dolayı tebrik edilirken. 2— Kabilin umumi manzarası. 3 — Çay kenarında Kabilin en işlek bir caddesi. 4 — Nadir han ordusuna mağlup olan Habibullah, Bahasaki ve kendi adamları.

Oktruva vergisinin tatbiki hasebile bu hususta icap eden yerlere müracaat etmek üzre dün bir içtima akteden sanayi birliği hey'eti idaresi

Ankarada Cümhuriyet bayramı münasebetile yapılacak olan muazzam tezahürata iştirak etmek dün Ankaraya hareket eden izcilerimiz Haydarpaşa İstasyonunda

# Emniyet sandığı emlâk müzayedesi
## Kat'î karar ilânı

| İzayede eli lira | muhammen kıymeti | İkraz No. | Merhunatın cins ve nevi mevki ve müştemilâtı | Borçlunun ismi |
|---|---|---|---|---|
| 15 | 7093 | | Kumkapıda Tavaş Süleymanağa mahallesinde Ördekbakkal ve İcadiye sokağında eski 33, 33 mükerrer 35,35 mükerrer ve yeni 43, 45, 39, 41 numaralı yüz yirmi arşın arsa üzerinde kâgir iki katta dört oda, bir sofa bir mutfak ön ve arka taraflarında iki dükkânı ve yetmiş arşın üzerinde iki dükkânı havi muhtacı tamir bir hanenin tamamı | Mahmut Aziz B. |
| 05 | 8331 | | Fethiyede Kâtipmaslahattin Tatlıkuyu sokağında eski 6, 6 mükerrer ve yeni 4, 6 numaralı yüz altmış beş arşın arsa üzerinde kâgir üçer buçuk katta biri üçoda biri ufak olmak üzre üç sofa, bir mutfak en üstü daraça diğeri beş oda, üç sofa bir mutfak ve en üstü daraçayı ve yüz seksen beş arşın bahçeyi havi iki hanenin tamamı. | Ömer Ağa |
| 4 | 10341 | | Üsküdarda Bulgurluda Alemdağı caddesinde 46-1,46-2,46-3 numaralı seksen arşın arsada üzerinde iki katta üç odayı ve dört yüz otuz arşın üzerinde kâgir iki ahır ile bir odayı havi bir fırının tamamı | İsmail Ağa |
| 5 | 13308 | | Beykozda Yalıköyünde eski Ekmekçi bayırı ve yeni Bahriye sokağında eski 31 ve yeni 37 numaralı yetmiş beş arşın arsa üzerinde ahşap önden bir buçuk katta üç oda, bir sofa, bir mutfak, ve kırk beş arşın bahçeyi havi bir hanenin tamamı. | Nuriye H. |
| 5 | 16206 | | Kartalda Kasaba Karyesinde Üsküdar caddesinde yeni 82-36,41-5 numaralı yüz kırk iki arşın arsa üzerinde kâgir iki kattan ibaret iki dükkânın tamamı. | Hüsnü Ef. |
| 0 | 17582 | | Çarşıyıkebirde Yağlıkçılar caddesinde eski 127 ve yeni 95 numaralı on beş arşın arsa üzerinde kâgir bir kattan ibaret bir dükkânın nısıf hissesi. | Mehmet Tevfik B. |
| 0 | 17738 | | Sultanselimde Mismarşeçaattin mahallesinde Mismarcı sokağında eski 8 mükerrer ve yeni 17 numaralı altmış arşın arsa üzerinde yarım bodrum katı kâgir diğerleri ahşap olmak üzre iki buçuk kattan ibaret beş oda, bir sandık odası, bir sofa, bir mutfak ve seksen arşın bahçeyi havi bir hanenin tamamı. | Süleyman Sudi ve İsmail Hakkı Beylerle Zehra Güzin, Fatma Müzeyyen Hanımlar |
| 17908 | | | Ahırkapıda Akbıyık mahallesinde Arabacılar kışlası caddesinde eski 3 mükerrer ve yeni 19 numaralı biri yüz on dört arşın arsa üzerinde bir buçuk katta kâgir diğeri ahşap olmak üzre iki buçuk katta biri yemek odası olmak üzre beş oda, iki sofa, bir mutfak diğeri elli arşın üzerinde ahşap bir buçuk katta biri ufak olmak üzre üç oda, bir sofa, bir mutfağı havi iki hanenin tamamı. | Mustafa Ef. ve Niyaz H. |
| | | 120 18628 | Ramide Cuma mahallesinde Eyip caddesinde eski 6 mükerrer ve yeni 4 numaralı altmış arşın üzerinde ahşap iki katta biri sandık odası olmak üzre dört oda, bir sofa, bir mutfak ve yüz dört arşın bahçeyi havi bir hanenin tamamı. | Emine H. |
| | | 625 18355 | Kadıköyünde Osmanağa mahallesinde eski ve yeni Misk sokağında eski 2 mükerrer ve yeni 36 numaralı büyük kısmı yüz on arşın arsa üzerinde ahşap iki buçuk katta yedi oda, bir sofa, iki mutfak diğer kısmı keza yüz on arşın üzerinde ahşap bir buçuk katta iki oda, bir sofa, bir mutfak ve müşterek kuyu ve yüz yirmi arşın bahçeyi havi iki bölüklü bir hanenin tamamı. | Nezihe, Münire, Lûtfiye Hanımlarla Mustafa Kemal ve İbrahim Necati ve Mehmet Saffet Beyler |
| | | 1510 18581 | Uunkapanında Haraççıkara Mehmet bey mahalle | |
| | | 510 18581 | Unkapanında Haraççı kara Mehmet bey mahallesinde Unkapanı caddesinde eski 2 ve yeni 1 numaralı yetmiş dört arşın arsa üzerinde kâgir iki kattan ibaret arkasında bir mutfak ve üzerinde bir ufak odayı havi bir dükkânın tamamı. | AyşeFaikaH. |

Yukarıda cins ve nevile mevki ve müştemilâtı yazılı emlâk hizalarında gösterilen bedellerle talipleri üzerinde olup 4 Teşrinisani 929 tarihine müsadif pazartesi günü saat on buçuktan itibaren müzayedeye mübaşeret olunarak saat on beşte kat'î kararın çekilmesi mukarrer olduğundan talip olanların mezkûr günde saat on beşe kadar sandık idaresine müracaat eylemeleri ve saat on beşten sonra vuku bulacak müracaatların kabul edilemiyeceği ve mezkûr emlâke evelce talip olanların kat'î karar esnasında hazır bulunmadıkları ve başka talip zuhur eylediği takdirde evelki taliplerin müzayededen çekilmiş addolunacakları lüzumu ilân olunur.

DEVLET MATBAASI NEŞRİYATINDAN
YENİ ÇIKAN KİTAPLAR

**Tevfik ve Malik Beylerin**
YENİ JEOLOJİ
Lise sınıf 2
**175 Kuruş**

**Ali Hikmet Beyin**
CEBİR
Lise sınıf 1
**160 Kuruş**

YAKINDA ÇIKACAK KITAPLAR

Fizik (Kemal Zaim Bey) — Çocuk Ruhu (İbrahim Alâettin Bey)
Kimya (Nakittin Bey) — Didaktika (Hasip Ahmet Bey)
Mantık (Hasan Âli Bey) — Türkiye Coğrafyası (Faik Sabri Bey)

Müracaat Mahalli :
DEVLET MATBAASI SATIŞ YERİ

**Tebessüm etmek teshir etmektir**

Sehhar tebessümü; tercih ettiğim BİOKS diş macunu sayesinde muhafaza edebiliyorum.

**BİOKS bütün dünyada oksijen sayesinde istihzar olunmuş yegâne macundur.**

*BİOKS dişleri beyazlatır, diş etlerini kuvvetlendirir ve ağıza güzel bir rayiha verir.*

**İstanbul Mahkemei Asliye Birinci Ticaret Dairesinden:**

**Mahkemece ilânı iflâsına karar verilmiş olan Mahmutpaşada Çorapçı Hanı ittisalinde 201 numaralı mağazada manifatura ticaretiyle müştagil Nahmiyas ve şürekâsı şirketi hakkındaki iflâs kararının ref'ine 19-10-929 tarihinde karar verilmiş olduğu ilân olunur.**

İtalya veliahtı Prens Omberto geçen gün Belçikaya giderek Belçika kralının yegâne kızı Prenses Marie Jose ile nişanlandı. Veliaht orada bir de sui kasta maruz kaldı ise de kendisine bir şey olmamıştır. Prens ile Prenses'in resimlerini derc ediyoruz.

## TİYATROLAR ve SİNEMALAR

**ŞEHREMANETİ BARULHEDAYI**

Tepebaşı tiyatrosunda Salı günü akşamı saat 21,30 da yalnız muallimlerle talebelere.

**Kokotlar mektebi**
3 perde

Cuma günleri matine saat 15,30 da. Her cumartesi akşamları için fiatlarda tenzilât yapılmıştır.

Şevki Bey temsilleri

Millet tiyatrosunda. Bu akşam Kâhtane sefası. Komedi 4 P. Varyete. Duetto.

Avukat Beyler:

İcra kanununun tatbikatına mahsus evrakı matbua için HAMİT MATBAASINA müracaat buyurunuz.

Fatih sulh icra dairesinden:

Ümü Gülsün hanımın Mehmet Nuri efendiye senevi üç yüz liraya icar etmiş olduğu Fatih civarında Gül camii mahallesinde Mektep sokağında kâin No. 1 furunun tahliyesi lüzumu hakkında icraya müracaat edilerek yazılan ihbarnameye müstecir furunu terk ile bir semti meçhule gittiği mübaşir tarafından şerh verilmiş ve ilânen tebliğat icrasına karar verilmiş olmağla müste'cirin bir ay zarfında mecuru birriza tahliye etmediği taktirde usulen tahliye edileceği malumu olmak üzere ilânen tebliğ olunur.

Leylî-Neharî
**TURAN**

orta mektebinde ana, ilk, orta sınıflara kız, erkek talebe kaydına devam olunmaktadır. Şerait gayet ehven olmakla beraber terbiye, tahsil, iaşe mükemmeldir. Adres: Aksaray - Haseki caddesi.
Tel. İst. 3886

MESUL MÜDÜR: Bürhaneddin