CUMA 25 Teşrin 929

İdarehane:
İstanbul, Ankara caddesi, No 100
Telgraf adresi: İstanbul, MİLLİYET
Telefon numaraları: İstanbul, 3911—3912—3913
Gazete ve matbaaya ait hususlar için müdiriyete müracaat edilmelidir.
Müddeti geçen nüshalar 10 kuruştur. Gönderilen evrak geri verilmez.
Nushası 5 Kuruştur

Milliyet

Başmuharriri Siirt meb'usu MAHMUT

4 üncü sene No 1330

Abone ve ilân ücretleri
Gazetemizde çıkan yazıların hukuku mahfuzdur
Abone şartları:

	Türkiye	Hariç
3 aylığı	400 ku.	800 ku.
6 "	750 "	1400 "
12 "	1400 "	2700 "

İlân tarifesi:

6 ncı sahifede santimi	25	ku.
5 inci " "	50	"
4 üncü " "	80	"
2 inci " "	200	"

Nushası 5 Kuruştur

İstihsal kuvveti

Zamanımızda milletlerin kudretini, malik oldukları istihsal kuvvetlerile ölçerler. Onun için diyorlar ki, her memleket, en evvel ve sahada kuvvetlenmeğe çalışıyor. Bilhassa umumî harpten sonra milletlerin birbirine karşı açtığı tarife ve iktisat mücadeleleri yüzünden her memleket istihsal kudretini arttırmayı her vazifeden üstün tutuyor. Bu hakikatı çok eyi anlayan muhterem İsmet Paşa ve onun hükûmeti memleketimizde istihsalatı arttırmağa götüren her teşebbüsü teşvik ediyor, hükûmet bütçesinin müsaadesi nisbetinde fazla istihsalata zemin ve imkân hazırlıyor. Şimendifer ve su politikası, bu anlayışın parlak delilidir.

(Hariçten gelecek ve memleketin iktisadiyatına harcanacak bir kaç yüz milyon, vatanın yüzünü birdenbire değiştirebilir) diyoruz. Bunda kimsenin şüphesi yoktur. Yazık ki, bu memlekette kendisine en emniyetli bir kazanç sahası bulacak olan ecnebî sermayesi, müsbet ve menfi tesirler sebebile bir türlü gelmiyor. Bunu, ediyete kadar bekliyecek değiliz. O milyonları öz memleketimizin sinesinden çıkarmağa bakmalıyız. En salâhiyettar insanlar, buna maddeten ve fen bakımından imkân olduğunu söylemektedirler.

Medenî ve teknik bir kafa, memleketimizin genişliğile istihsalâtımız arasındaki nispete daha doğrusu nisbetsizliğe mümkün değil, akıl erdiremez.

Yaşı bir memleket... İnsan elinden geçmemiş topraklar. Fen makine görmemiş sahalar.. Bu sahalarda nüfus azlığının, bina edilecek kol adedinin ehemmiyeti pek azdır. Fen ve teknik; insan kuvvetinin yerine, makine kuvvetlerini koymak imkânını bulmuş...

Türkiyenin iktisadî vaziyeti hangi cepheden mütalaa edilirse edilsin, inkişaf için ziraattan başka bir vasıta yoktur. Onun için teknik esaslara dayanan yeni bir ziraat politikasına, geniş bir ziraat seferberliğine girişmek mecburiyetindeyiz.

Kendi kudret ve vasıtalarıyle derhal ziraat makinesi celbetmek, halktan istiyemeyiz. Çok geniş mikyasta bir ziraat istihsal politikasını yürütebilecek olan vasıtaları bulmak ile hükûmetin elindedir.

Herhalde memleket için lâzım olan her nevi istihsal vasıtasını, halkın ve hükûmetin temin alabileceği hafif şeraitle pek uzun vadelerle tedarik etmek, onları halka dağıtmak, yerli ve yabancı mutahassıslar elinden nezareti altında ciddî bir ziraat mücadelesine girişmek mümkündür.. İş, esasında budur. Bütün güçlük olsa olsa fennî ve akilâne bir sistem dahilinde yürütmektedir. Birçok büyük işlerden aldığımız tecrübeler sayesinde bu yolda önümüze çıkacak müşkilâtı yenmesini elbette bileceğiz. Ortaya yeni bir fikir atmıyoruz. Çocuğun kafasında pişmiş, olgun bir hale gelmiş olan nazarî bir hakikatın artık tatbikat sahasına naklini istiyoruz. Çok temin edilir ki, memleketin ihtiyaçları kadar, topraklarında gizli olan serveti ve kabiliyetleri de pek yakınmış olan İktisat Vekâleti, hazırlamakta olduğu sözde "Türkiye'nin iktisadî programı"nda anlatmak istediğimiz yeni ziraat ve istihsal politikası, lâyik olduğu ehemmiyet ile göz önüne alınmış olsun!

Siirt Meb'usu
MAHMUT

Gazi Hz.

Gazi Hz. A. Ajansı ve Hakimiyeti Milliye matbaasında

(Buna ait tafsilât son haberler kısmımızdadır)

Dün ilk tramvay arabası tezahüratla Haydarpaşaya indi

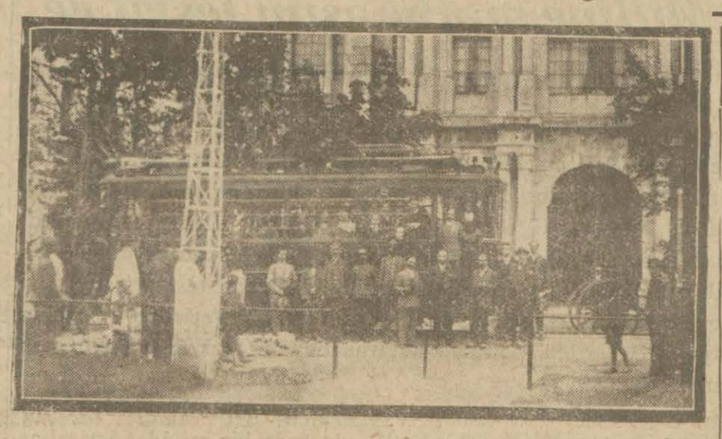

İlk vagon Tıp fakültesi önünde

Üsküdar, Haydarpaşa ile birleşti

Dünkü tecrübe muvaffakiyetli oldu

Üsküdar tramvayları pek yakında Haydarpaşaya işlemeğe başlıyacak

Istanbulun Anadolu yakasında yapılmakta olan tramvay hatları dün Haydarpaşaya kadar getirildi. Hattın yeni inşa edilen (Bağlarbaşı-Haydarpaşa)' kısmında dün saat 16 da yapılan işletme tecrübesi muvaffakiyetle neticelenmiştir.

Bağlarbaşından hareket ettirilen bir tramvay arabası hiç bir arizaya uğramıyarak Tıp fakültesi önüne kadar gelmiş ve bu tecrübe kâfi görülmüştür.

Tecrübe esnasında hattın güzergâhında binlerce halk toplanmış ve ilk tramvay tecrübe seferi münasebetile tezahüratta bulunarak bu inkişaf eserini alkışlamışlardır.

Tecrübe nasıl yapıldı?

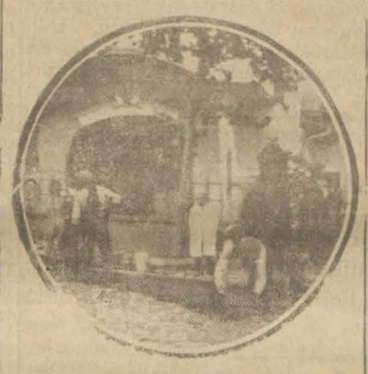

Emrazı entaniye hastanesi önünde inşaat devam ediyor

Tecrübe tramvayında vatmanlık vazifesini şirket heyetifenniye müdürü Tahsin bey yapmıştır. Tranvayda şirketin meclisi idare azalarından Celâl Necmettin Sahir Avni beylerle işletme müdürü Esat Muhasebeci Mithat veznedar Şemsettin, Üsküdar Belediye müdüri Sedat, Kontrol şefi Tevfik Hat müfettişi Hüsni, Beyler.

AVNİ BEYİN İZAHATI

Şirket meclisi idare azasından Avni bey Şirketin faaliyeti hakkında şu malûmatı vermiştir:

— Varidatın masrafı koruyabilmesi için kadro çok küçültülmüştür. Kırtasiye çilik kökünden kaldırılmıştır. Şirket inkişaf ettikçe mesai çoğalacağına göre, önümüzdeki sene içinde teşkilât tevsi edilecektir. Şirket müdürü ve memurların hepsi Türktür. Yeni yapılan tecrübe 4 kilometroluk hat üzerindedir. Havalar yağmurlu gitmeseydi daha evel bitmiş olacaktı. 6 kilometroyu 65 gün de ikmal edeceğimizi taahüt etmiştik fakat 45 günde ancak 4 kilometrolık hattı ikmal edebildik. Kalan iki kilometrolık hat Karaca Ahmede kadar olan kısımdır. Tunus bağından Doğancılara doğru demir ferşiyati ilerlemektedir. İsmet paşa Hazretlerinden hattın inşaatı ilerilemisi dolayısile bir tebrik telgrafı gelmiştir.

Hattın Kadıköy ve Fener yoluna temdidi için lâzım gelen malzeme ve arabaların uzun vadeli taksitlerle temini içinbir çok ecnebi müesseseler tâlip olmuştur.

Şimdi inşa edilmekte olan hattın ikmalinden sonra meclisi idarece bu teklifler tetkik edilecektir. Bağlar başı - Haydarpaşa hattında 20 güne kadar seferlere başlanacaktir,.

Üsküdarla Haydarpaşa arasındaki hat 4 mıntakaya ayrılmıştır.

Birinci mıntıka Üsküdar - Almediye ikinci Ahmediye - Çiçekçi üçüncü Çiçekçi - Baytar mektebi ve dördüncü mıntıkasise Baytar mektebi-Haydarpaşadır. Bağlarbaşı hattı da 3 mıntıkaya ayrılmıştır."

Üsküdar - Haydarpaşa hattında birinci mevki ücreti 12, ikinci mevki ücreti 8 kuruş olarak tespit edilmiştir.

Amiral Field

Vali Beye çok samimî bir teşekkür mektubu gönderdi

A. FIELD

Pazar günü limanımızdan mufarekat eden İngiliz filosu Başkumandanı Amiral Field Şehremini ve vali vekili Muhittin beye İstanbul'daki ikameti esnasında düğü misafirperverlik dolayısile bir teşekkür mektubu göndermiştir. Pek samimî bir hisanla yazılan bu mektubu aynen derceddiyruz:

İstanbul Vali vekili ve Şehremini Muhittin Beyfendi Hazretlerine

Efendim,

İstanbulu terketmeden evel hakkımızda göstermiş olduğunuz lûtufkâr misafirperverlikten ve her sınıf halk tarafından mazhar olduğumuz hararetli hüsnü kabulden dolayı gerek şahsıma gerek zati kıraliyenin kumandam altında bulunan gemileri zabitan ve efradı namına teşekküratımı taktim ederim.

Güzel ve tarihî şehrinizi ziyaret etmeyi ötedenberi çok arzu ederdim. Bu ziyaretimin hatırası hiç silinmeyecektir. Buradaki müddeti ikametimizi her veçhile hoş geçirmiş olan umumî samimiyet ve dostluk hatırası hepimizde layezal bir his bırakmıştır.

Tekrar mülâki olacağımızı ümit ederek memleketinizin ikbal ve saadeti hakkında en samimî temennilerimizi arzeyler ihtiramatı mahsusamı taktim ederim efendim.

Baş kumandan Amiral
F. FIELD

Teims gazetesinin İstanbul muhabiri gazetesine İngiliz filosunun müfarekati günü çektiği bir telgrafta Amiral (Field) in kendisine vaki olan beyatından bahsetmektedir. Teims muhabirine göre Amiral (Field) İstanbulda bulunduğu müddet zarfında gerek resmi ve gerek gayri resmi surette gördüğü hüsnü kabul ve misafir perverlikten dolayı beyanı memnuniyet etmektedir. Bundan maada Gazi Hazretleri tarafından kabulünü büyük bir şeref telâkki etmekte ve yeni hükûmet merkezi Ankarada görmüş olduğu terakki ve tekâmül hatvelerinden sitayişlerle bahseylemektedir. İngiliz Bahrî Sefit filosu başkumandanı Türk bahriyelileri ile tekrar tanışmış olmak ve iki donanma arasındaki ananevî dostluğu yenileştirmiş olmaktan dolayı büyük bir memnumiyet hissettiğini teims muhabirine soylemiştr.

Virgilius

Bir edebi hadise

Ruşen Eşref Bey tarafından tercüme edilen eser dün çıktı

Ruşen Eşref B.

Pek kıymetli ve yüksek bir muharrin olan Ruşen Eşref Bey memleketimizin edebî hazinesine yeni bir şaheser ilâve etti: Virgilius'ün *Bükolik*'lerinin tercümesinden bahsetmek istiyoruz Ruşen Eşref Beyin bu yeni eseri Türk Ocakları İlim ve Sanat Heyeti neşriyatından "klasikler" serisine dün intişar etmiştir. Kitabın başında Virgilins'ün hayat ve eseri hakkında gayet güzel bir tetkik bulunuyor. *Bükolik* lerin metnine müfit notlar ve bir leksikon ilâve edilmiştir ki bunların umumî heyeti kitaba birinci derecede klasik neşriyat manzarası ve mahiyeti veriyor.

Bizler, klasik harsa, yâni lâtin ve yunan harsına, yeni nüfuz etmeye başliyoruz. Avrupa medeniyetinin temellerini teşkil eden bu kültürün bizim aramizda da taammüm etmesindeki faideleri saymak lüzumsızdır. Ancak böyle bir emre Ruşen Eşref Bey gibi en yüksek ediplerimizin hizmet etmelerindeki ehemmiyeti işaret etmek bir borçtur. Lâtin ve yunan kültürünün memleketimize girmesineRuşen bey ayarında entelektüellerin delâlet etmesi her halde mesut bir hadise sayılır.

Ruşen Eşref beyin, tercümesinde ne kadar muvaffak olduğunu kayda lüzum var mı? Latin ve yunan klasiklerine, tercüme edildikleri muhtelif modern lisanların hepsine Ruşen Eşref Bey ayarında sanatkârlar delâlite girmek nasip olmadığını düşünmek bize bir nevi gurur verir. Arkadaşımızı, bu teşebbüsünde de fevkâlade muvaffak olmasından ve bu suretle harsımıza bibaha hizmetlerde bulunmuş olmasından dolayi ne kadar tebrik etsek yeridir.

Dağılacak mı?

Doktorlar arasında iki zıt fikir hasıl oldu

Bu gün hararetli bir içtima var

Dr. Hakkı Şinasi, Tevfik Salim paşalarla Fethi beyin beyanatı

Etibba odaları idare heyeti dün Sıhhiye müdürlüğünde toplanmış ve odanın faaliyet tarzına ait bazı müzakeratta bulunmuştur. Gelecek toplanışta müzakerat intaç edilecek ve oda faaliyete geçecektir. Odaya bütün doktorların, dişçilerin kaydolması mecburî tutulmaktadır. Bu hususta hiç bir istisna kabul edilmemiştir. Doktorların odaya kayıt muamelâtının başlayacağı tarih yakında ilân edilecek ve bu hususta bir müddet tayin olunarak bu müddet zarfında her doktor ve dişçinin müracaatı mecburî olacaktır.

HAKKİ ŞİNASİ PŞ. DİYOR Kİ

Hakkı Şinasi paşa bu hususta bir muharririmize demiştir ki:

"— Oda mıntakasında bulunan bütün doktorlar ve dişçiler memur, müteakit, asker, her ne olurlarsa olsunlar kaydolmak mecburiyetindedirler. Daha umumî şekilde söyleyeyim: reçete yazmak selâhiyetinde olan her doktor ve dişçi odada mukayyet olacaktır.,,

İstanbul etibba odası mıntakasında takriben 1800 - 2000 doktor ve dişçi bulunmaktadır. Beher doktorun odaya 10 lira kayıt ücreti ve 12 lira senevî aidat vermesi mukarrer olduğuna göre odanın varidatı geniş bir mebaa istinat etmektedir. İlk sene lâakal 18000 lira duhuliye ve 22,000 lira da aidat olarak 40,000 lira varidat temin edecek olan odanın bu parayı nasıl ve nereye sarfedeceği sualine karşı Hakkı Şinasi paşa diyor ki:

Hakkı Şinasi ve Tevfik Salim paşalar

(Mabadi dördüncü sahifede)

Sehrin üç derdi

Et, süt, ve.. su. Bu işlerin sonu acaba neye varacak?

Süt 50 kurusa çıkacakmıs; su meselesi (Kellim kellim la yenfa) dedikleri sev; Eti ucuzlatmak ta uzun hikâye!

1 - Süt

Yeni talimatname karşısında kopan yaygara ne?

Şehremaneti baytar müdiriyetince tanzim edip uzun müddet encümeni Emanetçe tetkik edildikten sonra tastik olunan ahırlar hakkındaki talimatname Eylûlden itibaren mevkii tatbike konmuştur. Halbuki inekçilerle sütçüler talimatnamenin tatbikından müteessirdirler. Talimatamenin tatbiki halinde sütün okkasının 50 kuruşa çıkacağından, hatta İstanbulun sütsüz kalacağından bahsetmekte ve buna sebep olarak ta ahırları, talimatnamenin ihtiar ettiği şekilde asrî bir hale kymak için pek çok masrafa ihtiyaç olduğunu, bu masrafı da ancak 7 - 8 inkeçi yapabileceğini söylemektedirler. Bizim yaptığımız tahkikata nazaran Emanet bu talimatnameyi bir kaç senedenberi tatbik etmek istemektedir. Fakat alakadarların söylediğine göre ne zaman talimatname tatbik edilmek istense ahır sahiplerinin gösterdikleri müşkülâtla karşılaşılmaktadır. Hatta Emanet talimatnameyi geçen sene de tatbik etmek istemiş, bunun üzerine inekçiler Hükûmeti merkeziye nezdinde teşebbüste bulundukları için kendilerine bir sene daha mühlet verilmiştir. Bir taraftan inekçilere böyle zaman zaman mühlet verilmekle beraber bir taraftan da son defa geçenlerde ineklere tatbik edilen tüberkülin aşısı neticesinde hali hazır ahırların kât'iyen iyi olmadıkları ve bu günkü şekilde sütçülüğün de sütçülük olmadığı kanaati elde edilmiştir. Binaenaleyh Emanet hayatî bir mesele olan süt meselesinin halli için ahırların asrî bir surette islâhına ve bunun için de talimatnameyi tatbike karar vermiştir. Yaptığımız tahkikata göre bu gün İstanbul cihetinde 458, Beyoğlu cehetinde 185, Kadıköyünde 256, Adalarda 21, Üsküdarda 12, Yeniköyde 149, Anadolu hisarında 293 ahır mevcut olup bunların mecmuu 1519 dur. Bu ahırlarda talimatnamenin ihtiva ettiği şekilde ve asrî bir tarzda tadilât yapılması

Süt elli kuruşe satılırsa kım âlacak?

(Mabadi dördüncü sahifede)

BUGÜN

2 inci sahifemizde:
1— Politika
2— Son haberler
3 üncü sahifemizde:
1— Mahkeme intibaları
2— Ekonomi
4 üncü sahifemizde:
1— Hava raporu
2— Felek
3—Roman: Aşk güneşi
5 inci sahifemizde:
1— Sinema alemi ve haftanın filimleri

2 - Terkostan vaz geçtik!

Emenet ve vakıf çeşmelere su akıtmak için her sene 300,000 lira vermek lâzım

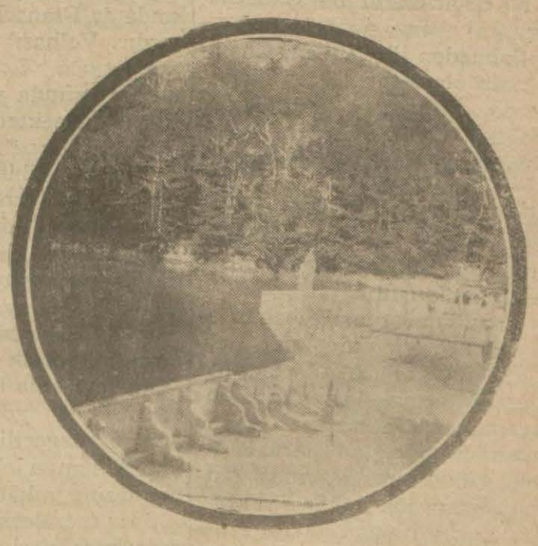

Yalnız Bentlerin tamiri ve şehrin su ihtiyacı için senede 300,000 lira lâzımı

Şehremini ce-vap hazırlıyor

İstanbul belediye meclisinde hararetli münakaşa ve şikâyetleri mucip olan su işleri günün meselesi haline geldi. Bilhassa vakıf suların vaziyeti hakkında dedikodular tevali etmektedir.

Evkaf idaresi zamanında, belki de Terkos şirketinin tesirile, yüz üstü bırakılmış ve Emanet tarafından harap bir şekilde ve varidatsız olarak tesellüm edilmiş olan vakıf bentle çeşmeler, şehir tahsisatının azlığı yüzünden ancak kısmen tamir edilebilmiştir.

Bu işlere 4 senede (280,000) lira sarfedilmiş ve yalnız bir kısım müstacel işlere ehemmiyet verilmiştir.

Evkaf idaresi, su vakıflarının diğerlerile karışık olmasına binaen tefrik edilmeden Emanete su varidatının devrine imkân görmemektedir.

Emanet ise bu husustaki tetkikatın bir dürlü bitmediğini nazarı dikkate alarak şimdilik hiç değilse kısmen bu varidattan istifade etmek niyetindedir.

PARA İHTİYACA KÂFİ DEĞİL

Emanet erkânından bir zat şunları söylemiştir:

— Vakıf bentlere sarfedilen para ihtiyaca kâfi değildir. Bu işin içinden çıkabilmek için vakıf sular varidatını sür'atle almaktan başka çare yoktur. Vakıf sular ıslah edilirse şehre Terkos kadar su vermek mümkün olacağı anlaşılmıştır.

Su işini yürütebilmek için senede (300,000) liralık tahsisata lüzum vardır. Emanet Taksim su bendini tamir ettirdiği gibi kırk çeşme suyunu veren Belgrat ormanındaki büyük bendin yıkılmaması için (30,000) lira sarfile tamirat yaptırmaktadır.

Emanetin su işlerinde bir sui'istimal yoktur.

Su idaresine verilen tahsisatın mühim bir kısmı şehir dahilindeki su yollarının künklerini dökme (Pik) boru ile değiştirmek için sarfedilmiştir. Bu borular metro hesabile, küçük kuturluları (2,5) liraya ve büyükleri (7) liraya mal olmaktadır. Bu suretle son bir buçuk senede (30) kilometroluk su yolu tamir edilmiştir.

Yangın yerlerindeki çeşmeler müstesna olmak üzre diğerlerinin su yolları yapılmıştır.

Evkaftan sular varidatının yarısını alarak tesisata sarfetmekle şikâyetlerin önüne geçilmiş olur.

TERKOSLA YAPILAN İTİLÂF

Emanetin Terkos şirketile yaptığı itilâf kendi yaptıracağı su tesisatına aittir.

Şirket (38—40) liraya vücuda getirdiği tesisatı Emanete (28) liraya yapmağı kabul etmiştir. Bu hususta mutabık kalınan tarifenin halka ait tesisata teşmili Nafia vekâletinin hal ledebileceği bir iştir.

Emanet bu itilâfı sadece bir müşteri sıfatile yapmıştır. Şirket, tesisatın, ahvali fevkalâde müstesna olmak üzre, tamiratını meccanen ifa edecektir.

Su saatlerinin ve tamiratının ucuz olarak temini için Terkos şirketile müzakere cereyan etmektedir. Yüzde elli kadar tenzilât temini muhtemeldir. Eski büyük saatler yerine konacak saatler, küçük, ucuz ve ayarı sahih olacaktır.

Halk bunu mutlaka şirketten almak mecburiyetinde değildir.»

HALKA AİT ÇEŞMELER

Halka ait bazı vakıf çeşme sularını keserek hamamlara ücret mukabilinde isale eden su yolcuları hakkında takıbat icra edilecektir.

ŞEHREMİNİN İZAHATI

Şehremini Muhittin B. çarşamba günü belediye meclisinde su işleri hakkında izahat verecektir.

Bu hususta bir rapor hazırlanmaktadır. Vakıf sulardan şehre isale edilebilen kısmı günde (13,000) metro mikabından ibarettir.

3- Et ucuzlaya bilir

Nakliyat Istanbul'a şimendiferle yapılmalı

Emanet, celepler, kasaplar ve şimendifer idaresi ne digor?

Zaruri ihtiyaçların en başında bulunan et fiatleri İstanbulda daima mütebeddildir. Yazın hatta elli kuruşa kadar inen et, kış mevsiminde çok defa 150 kuruşu bulur ve yalnız fakir halk değil orta tabakaya mensup aileler bile bu elzem gıdadan mahrum kalır.

Etin çok lâzım bir ihtiyaç teşkil etmesi dolayısile bu muvazenesiz tebeddülün esbabını tedkik etmek ve seri bir çareye raptetmek icap etmektedir.

Et fiatının gayri tabii farklarla değişmesi esbabını iki cepheden tedkik etmek lâzım gelmektedir:

1- Koyun ihtiyacına tekabül etmek üzre Anadoludan kasaplık hayvan getiren celepler,

2 - Kasaplar.

CELEPLER NE ANLATIYOR?

Celepler et fiatlerindaki mantıksız temevvüçlerin esbabını şöyle izah ediyorlar:

«— Kasaplık hayvanlar İstanbula şark vilâyetleri havzasından getirilir. Halen bu havaliden İstanbula vaki olan nakliyat ve sevkiyat, muntazam nakil vasıtaları olmadığı için çok

Eti kışın da nihayet 60-70 kuruşa yemek kabildir.. diyorlar

(Mabadi dördüncü sahifede)

Politika HAFTALIK İCMAL

Briand'ın istifasile seneler-den beri Avrupa siyasetini tedvir eden üç mühim simanın sonuncusu da sahneden çekilmiş oluyor.

Chamberlain, Strezmann, Briand - bu üç ahbap çavuş diplomasi tarihinde nadir tesadüf edilen bir tesanüt ile beraberce çalışmışlar, umumî harbin, daha doğrusu sulh muahedesinin bıraktığı karışık mirası tasfiye etmiye çalışmışlardı. Lokarno, Daves ve Young plânları Kellogg misakı bunların müşterek eseridir.

Bu itilâfları kuvveden file isal edebilmek için bu üç hükûmet adamı bazan salâhiyetlerini bile tecavüz etmişlerdir. Cihan siyaseti her ne şeklalırsa alsın üç hariciye nazırın müşterek mesai seneleri harp ferdasın daki cihan siyasetinde belli başlı bir devir olarak hatırlanacaktır.

Sahneden ilk çekilen, Chamberlain olmuştur. Geçen ilk baharda, fırkasının intihabatta mağlup olmasile İngiliz hariciye nazırı sürüden ayrılmıştır. Geçen ay da Strezemann ölmüş ür. Bu suretle Briand, müselles itilâfın son rüknü olarak geçen güne kadar iktidar mevkiinde kalmıştır.

Briand'ın istifası esbabını araştırırken üç hükûmet ricali arasındaki bu teşriki mesaiyi hatırda tutmak lâzımdır. Bunlar mukadderatlarını o kadar yekdiğerine bağlamışlardı ki birinin sukutunun diğerini zaifleştirmamasına imkân yoktu. Bizce sukutun asıl hakikî sebebini burada aramak lâzımdır. Chamberlain'in sukutu ve Amele fırkasının iktidar mevkiine geçmesile İngiliz haricî siyaseti Chamberlain'in takip ettiğinden büsbütün istikamet takip etmeğe başladı. Her noktada İngiltere ile teşriki mesai esasına istinat eden Briand siyaseti bu suretle açıkta kaldı. Birand'ın da vaziyeti tabiatile zaifladı.

Son gelen telgraf haberlerine göre, istifanın anî sebebi ikinci derecede bir mesele yüzündendir. Meclis açılır açılmaz hükûmetten dahilî ve haricî bir takım meseleler hakında istizahta bulunulmasma karar verilmiş. Bu istizahları Briand, esas itibarile kabul etmiş; fakat yapılacak tarih etrafında çıkan münakaşa yüzünden başvekil itimat meselesini ileri sürmüş. Arâya müracaatta hükûmetin 277 reye karşı 288 reyle, yani on bir reyle akalliyette kaldığı anlaşılmış. Bunun üzerine Briand istifasını vermiştir. Hükûmet aleyhinde rey verenlerin kısmı küllisini sosyalistler, Radikaller teşkil ettiği anlaşılmaktadır.

Şimdi Fransa' da yeni hükûmetin kimin tarafından teşkil edileceği sorulmaktadır. Fransız hükûmeti malûm olduğu üzre bir koalisyona istinat etmekte idi. Bu günkü vaziyette hiç bir fırka müstakillen hükûmet teşkil edemez. Bu karışık şerait altında bile Briand, hâlâ en kuvetli başvekil namzedidir.

Filhakika Briand dünyanın en büyük politikacısı ve kombinezoncusudur. Bu itibarle tekrar mevkiine gelebilir. Briand'ın takip ettiği siyasetler iflâs edebilir. Fakat Briand veluttur onların yerine yeni yeni siyasetler ikame etmesini bilir. Briand iflâs etmez..

* * *

Mac Donald Amerika ziyaretini bitirdikten sonra Kanada'ya geçmiş ve Kanada başvekiline Amerika seyahati hakkında malûmat vermiştir. Kanada, İngiliz İmparatorluğunun bir kısmından ziyade bu İngiliz-Amerika müzakeratı ile alâkadardır. Kânunusanide Londra'da toplanacak olan tahdidi teslihat konferansında Kanada ve diğer İngiliz Dominyonlarının da temsil edilecekleri anlaşılmıştır.

Mac Donald bu bir kaç gün içinde İngiltere'ye avdet edecektir. Şimdi Mac Donald'ın karşılaştığı mühim mesele Fransız efkârı üzerinde bu seyahatın husule getirdiği sui tesirleri izale etmektir. Çünkü bütün temina rağmen, Fransızlar bu seyahatın şümul ve manası hakkında derin şüphe altındadırlar. Mebuslardan M. Mottu'nün Paris gazetelerinde Briand'a hitaben yazdığı açık bir mektup bu şüphenin derecesini gösterir. Mottu, İngiliz dostluğundan şüphesini gizlememekte ve bu şüphenin izalesine İngiliz-Fransız rekabetinin bekayası olan Akdenizdeki İngiliz üssü bahrilerinin İngiltere tarafından yıkılmasının yardım edeceğini yazmaktadır. Esbak bahriye nazırlarından Dumenil'de tahtelbahirlerin ilga ve hatta tahdidine mümanaat için teşkilât yapacağını ilân etmiştir.

Diğer taraftan Londra konferansında verilebilecek her hangi kararın derhal meriyete geçmesi, bunun Cenevrede toplanmakta olan tahdidi teslihât konferansının aksamından addedilmesi ve berrî bahrî, havaî tahdidi teslihat hakkında nihaî bir karar verildiği zaman heyeti umumiyesinin meriyete geçmesi hakkında da Fransada bir cereyan vardır. Velhasıl içtima günü yaklaştıkça Londra konferansının etrafında yeni yeni müşkilât belirmektedir.

* * *

Fransız kabinesinin sukutu tehiri mücip olmazsa iki gün sonra Saar'ın da tahliyesi için Fransa ve İngiltere arasında müzakerat başlıyacaktır.

Saar, Versay muahedesine göre, 1935 senesine kadar işgal altında kalacak ve mezkûr tarihte reyi ama müracaat edilecekti. Öyle görünüyor ki reyi amdan vazgeçiliyor. Çünkü bunun Almanya lehine netice vermemesine imkân yoktur.

Saar meselesinde yalnız kömür meseleleri müşkülât çıkarabilir. Çünkü kömür madenleri kâti olarak Fransa'ya verilmiştir. Binaenaleyh Almanya'nın şimdi bu madenleri geri satın alması icap ediyor. Diğer taraftan bu madenler Lorraine'in sanayii için lâzımdır. Bu şerait altında Fransa kömür ocaklarını satmakla beraber, kömür mahsulünün tekrar Lorraine'e satılmasını temin için bir kombinezon arıyor. Mesele epeyce karışık olmakla beraber şimdilik seyasiden ziyade iktisadî bir manzara irae ediyor.

* * *

Romanya'da Manin hükûmeti mühimce bir buhran geçirdi. Kral öleli, hükümdarlık makamının üç kişiden mürekkep bir meclis elinde olduğu malûmdur. Azadan M. Buzduğan geçenlerde ölmüştü. Hükûmet bunun yerine birisini intihap etmeyi düşünürken, Kraliçe Mari namzetliğini ileri sürdü. Fakat Manin hükûmeti, Kraliçenin muhalif liberal fırkasına yâni Bratianulara taraftar olduğunu düşünerek M. Saratzeanu'yu intihap etti. Bunun üzerine Bratianular kıyameti kopardılar. Hükûmet bundan müteessir olmadı. Fakat Kraliçe Mari meydana çıktı ve hükûmetin bu hareketini şiddetle tenkit etti. Hükûmet bunun üzerine niyabet meclisinde aza olan Prens Nikola istifa edecek olursa onun yerine Mari'nin intihap edileceğini bildirdi. Mari hükûmeti Niyabet meclisine, hükümdar ailesi mensubinini sokmak istememekle itham etti. Kraliçe ile hükûmet arasındaki bu polemik, henüz neticesi kat'î surette malûm olmiyan bir buhrana meydan verdi.

* * *

Afganistanda Nadir Han'ın Kralliği kat'î surette teeyyüt etmiştir. Kâbil'den bildirildiğine göre, muzafferiyeti müteakip Nadir Han kabile reislerinden ve eşraftan mürekkep bir meclis toplamış bu meclise Amanullah'ın memlekete yaptığı hizmetleri anlatmış ve Krala biat edilmesini teklif etmiş. Nadir han'a yardım eden Kabile reisleri, "Seni isteriz" diye bağrışmışlar. Nadir Han, bunun üzerine meselenin başka bir mecliste halledilmesini teklif etmiş. Fakat heyet azasi bunu kabul etmemişler ve Nadir Han'ı Kral ilân etmekte ısrar eylemişler. Nadir Han da:

— Madam ki milletin arzusu bu yoldadır kabul ediyorum, demiş.

Geçen hafta da izah ettiğimiz gibi bu günkü şerait altında Afgan meselesinin başka şekilde halline imkân yoktur. Amanullah'ın şimdilik avdeti mevzubahs olamaz. Memlekette âleyhine çok şiddetli bir cereyan olduğu gibi, Afganistandan ayrılış tarzı şimdilik avdetine imkân birakmamaktadır. Fakat Amanullah daha çok gençtir. İhtimal zaman geçtikçe ve son on iki aym acı hatıraları hafızalardan silindikçe avdetine imkân hasıl olacaktır. Amanullah'ın ayni şerait altında memleketten kaçan ecdadından biri — hatırımızda kaldığına göre büyük pederi — avdet için daha pek çok fazla seneler beklemişti.

A. Ş.

HARİÇTEN ALDIĞIMIZ HABERLER

Fransada

Vaziyet karışık

Siyasî mahafil nedense pek ümitsiz görünüyor

PARİS, 23. A. A. — Siyasî mahafil, vaziyeti son derece karışık görmektedir. Yarın Reims te açılacak olan radikal kongresi, ilk karar değiştirilmediği takdirde Pazar kadar devam edeceğinden bu karışıklık bir kat daha artmaktadır. Bir çok mahafilde meclisin M. Briand in Lahey de takip ettiği siyaseti muaheze eylediği. Marin grupunun hareket tarzının buna şahit olduğunu beyan etmekte, diğer bir kısım ise aleyhte rey vermiş olan radikaller ile sosyalistlerin M. Brinad ın haricî siyasetine taraftar bulundukularını kaydeylemektedir.

Herhalde vaziyetteki garabet nazarı dikkati celbetmekte ve daha bir gün evel Karkasonda söylediği bir nutukta M. Blum un hükûmete taraftar ekseriyette bir değişiklik vukuunu muhtemel görmediğini tasrih etmiş olduğu hatırlatılmaktadır. Bir çok gazeteler, M. Briand ın deruhte etmiş olduğu vazifenin muvakkat mahiyetini hatırlatarak meclis üzerinde kendi lehinde bir tesir yapmağa çalışmadığına dikkati celbetmektedir.

Reisicümhûr M. Doumergue, müşaverelerine başlamış, âyan ve meb'usan meclislerile âyan mâliye encümeni, meb'usan mâliye encümeni ve meclisi reisi Eliza sarayından ayrılırken buhranın uzun süreceğini, kolaylıkla halledilemiyeceğini çünkü vaziyetin fevkalâde karanlık ve muğlâk olduğunu söylemiştir.

HARİCİ SİYASET DEĞİŞMEZ

Sosyalist grupu bir içtima yapmıştır. M. Paul Boncourt un hükûmete iştirake taraftar olduğu ve teklif vukuunda bir nazaret kabulüne hazır bulunduğu söyleniyor. M. Boncour bu buhranın haricî siyaset dolayısile zuhur etmiş olmasına rağmen M. Briand ın haricî siyasetine bir halel ve zarar getirmemiş olduğunu ilâve etmiştir.

REİSİCÜMHÛR NEZDİNDE

PARİS, 23. A. A. — M. Doumergue siyasî müşaverelerine saat 19 ta nihayet vermiştir. Yarın sabah tekrar müşaverelere başlıyacaktır.

RADİKAL SOSYALİSTLER

PARİS, 23. A. A. — M. Daladier Elize den çıkarken gazetecilere vaki olan beyanatında reisi bulunduğu fırkanın sol cenah birliği âzasından mürekkep bir ekseriyete iştinat edecek herhangi bir hükûmete daima taraftar olduğunu, fakat bir temerküz hükûmetine iştiraki kabul edemiyeceğini M. Doumergue e hatırlatmış olduğunu söylemiştir.

İNGİLİZLERİN FİKRİ

LONDRA, 23. A. A. — Times gazetesi, Briand kabinesinin sukutunun yalnız Fransa için değil, fakat bütün Avrupa için büyük bir ehemmiyeti haiz bir vak'a olduğunu yazmaktadır. Daily Chronicle gazetesi M. Snovdene gösterilen müsaadekârlıklarınFransız milleti tarafından hoş görülmemiş olmasının bu muvaffakiyetsizlikte ne dereceye kadar amil olup olmadığını cayi sual görmektedir.

BAHSEDİLEN İSİM

PARİS, 24. A. A. — Matin gazetesine nazaran Başvekâlet için M. Steeğ in ismi ileri sürülmektedir. Sosyalist fırkasının takınacağı vaziyet ne olursa olsun M. Paul Boncour un hükûmete iştiraki kabul edeceği söyleniyor. Sol cenah fırkaları M. Briand ın hariciye nazaretinde kalmasını ısrarla istemektedir. Petit Parisien gazetesi bugün Elize ye davet edilecek ilk zatın M. Briand olacağını yazıyor.

TUNUS VEBA VAR

Tunus ve İsfaks de bir çok Veba vak'aları görüldüğü haber alındığından tekmil Tunus limanları muvaredatı Muayene edilecektir.

KOMÜNİSTLER

BUDAPEŞTE, 23. A. A. — Zabıta civar köylerden birinde işliyen bir matbaada taharriyat yapmış ve matbaa sahibini tevkif etmiştir. Şehrin iki muhtelif yerinde komünistliğe ait bazı risaleler ele geçirilmiştir.

MÜTHİŞ HİLEKÂRLIK..!

ATİNA, 24. A. A. — Fırınlara verilmek üzre un tacirleri tarafından ithal olunan unlarda 10 milyonluk bir hilekârlık meydana çıkarılmıştır.

FİLİSTİNDE CEZALAR BAŞLADI

HAYFA, 23. A. A. — Altı Arap Safette vuku bulan son kargaşalıklar dolayisile müebbet hapse mahkûm olmuşlardır.

Cinde

Ruslar tutuldu

Karışıklık çıkarılacağı ileri sürülüyor

TOKYO, 23. A. A .— Harbin den bildiriliyor: Çin zabıtası Sovyet konsoloshanesinde 4 saat taharriyatta bulunmuş ve bina dahilinde bulunan üç Rusu tevkif etmiştir. Çinliler tarafından neşredilen bir tebliğde komünistlerin Harbinde karışıklıklar çıkarmak niyetinde olduklarına ve Rus konsoloshanesini üssülhareke ittihaz etmek istediklerine dair Çin zabıtasına verilen malûmat üzerine bu taharriyata lüzûm görüldüğü kaydedilmiştir. Taharriyat bittikten sonra 18 Rus daha tevkif edilmiştir. Sovyet konsolosunun müfarekatından sonra bina kapatılmış ve Almanya konsolosunun himayesi altına verilmiştir.

TRAMVAYLARA TECAVÜZ

PEKİN, 23. A. A. — Bin kadar el arabacısı tramvay amelesine ve müstahdemlerine dün vuku bulan taarruzlarından dolayı tevkif ve hapsedilmişlerdir.

İHTİLÂFIN HALLİ İÇİN

PEKİN, 23. A.A. — Muktenden itimada şayan bir menbadan bildirildiğine göre, Mançuri valileri arasında aktedilen bir konferansta Kinin valisi şarkî Çin şimendiferi hadisesi hakkında Berlin ve Nankin hükûmetleri arasında cereyan eden müzakerelerde bir muvaffakiyet elde edilemediğini söylemiş ve Rusyanın Mançuriye karşı ciddî tetbirler alması muhtemel olduğundan Mukten hükûmetini, Nankin hükûmetinin fikrini almadan aradaki ihtilâfı halle çalışmak üzre Moskova hükûmetile doğrudan doğruya müzakereye girişmeğe davet ve teşvik etmiştir.

Amerikada

Kılıç ve sapan

M. Hooverin sulh lehindeki nutku

LOUİSVİLLE, 24. A. A. — Bu akşam burada bir nutuk söyliyen M. Hoover, başlıca gayelerinden birinin iska ameliyesine yarayacak kanallar vücude getirmek için nehir ve göllerden istifade etmek olduğunu beyan etmiştir. Bu program, senevî 20 milyon fazla masraf ihtiyarını istilzam edecektir. M. Hoover, bu paranın bir harp gemisi fiyatının yarısı olduğunu söylemiş ve deniz teslihatının tahdidi konferansı neticesinde Amerika bahrî inşaat masarifinde tasarrüf yapmağa muvaffak olacakolursa kılıçların sapan demirine tahavvül ettiğinin görüleceğini ve bunun çok hoş bir manzara teşkil edeceğinin muhakkak bulunduğunu ilâve etmiştir.

Almanyada

ALMANYADA MİLLİÇİLER

BERLİN, 23. A.A. — Prusya diyeti milliciler tarafından verilen ve Prusya hükûmetini Young plânının imperatorluk meclisinde müzakeresi esnasında aleyhte reyi vermeğe davet eden takriri büyük bir ekseriyetle reddetmiştir.

BOMBARDIMAN TAYYARELERİ

MOSKOVA, 23. A. A. — Tas Ajansı bildiriyor: Çita şehrinden iş'ar olunduğuna nazaran bir takım Çin tayyareleri, Rus hududu boyunca uçuşlar yapmaktadır. Beyaz ruslar tarafından sevk ve idare edilen 12 Çin bombardıman tayyaresi Mançuriye gelmiştir.

ZEPLİN SEYAHATTA

PARİS, 23. A. A. — Zeplin saat 13 - 45 geçe Liyon körfezi üzerinde ve saat 15,30 da Barcelon şehri üstünde uçmuştur. Balonda herşey yolunda gitmektedir.

AMERİKALI TAYYARECİ

LONDRA, 23. A. A. — Londraya gitmek üzre dün Ternövden hareket eden Amerikalı kovboy Diteman ın tayyaresini beklemek için İrlandanın cenup ve garp sahillerinde bir çok halk birikmiştir. İrlanda sahillerinin, garp ve cenup kısımlarında ve açıklarında hava şeraiti bu sabah gayet güzel idi. Fakat öyleye doğru rüzgârın şiddeti artmış, gök yüzü bulutlarla örtülmüş ve şiddetli bir garp rüzgârı esmeğe başlamıştır. Biraz sonra etrafı bir sis tabakası kaplamıştır. Mamafi, Diteman ın geçeleyin gelmesi ihtimaline mebni Kroydon tayyare karargâhında lâzım gelen hazırlıklarda bulunulmuştur.

FİLİM FABRİKASINDA YANGIN

HOLLYVOOD, 24. A. A. — Consolidated film industries ye ait laboratuvarda zuhur eden bir yangında 10 ilâ 20 kişi kaybolmuştur. Yangının çıkmasına sebep bir infilâktır.

İSPANYA KRALI HASTA

HENDEY, 23. A. A. — Sevilden gelen bazı haberlere nazaran İspanya kralının şiddetli bir nezleye tutulmuş olduğu bildiriliyor.

Son Haberler

Gazi Hz. nin ziyaretleri

Reisicümhur Hz. Hakimiyeti Milliye matbaasını teşrif ve makineleri tetkik ettiler.

ANKARA, 24. (Telefonla) — Reisicümhur Hazretleri evvelki gün İş Bankasını gezdikleri zaman İş Bankasında Salâttin Refik bey fabrikasında yapılmış olan eşyayı takdir ve orada hazır bulunan Salâhattin Rerik beye iltifat etmişlerdi. Gazi Hazretleri bu gün öğleden sonra Alk köprü yolundaki Selâhettin Refik bey fabrikasına giderek bütün tesisatı, atelyeyi, depo ve büroları tetkik ve Ankarada vücude getirilen bu cidden kıymetli eserden memnun kalarak beyanı takdirat buyurmuşlardır.

Gazi Hazretleri müteakiben akşam yedide Hakimiyet milliye'yi teşrif ve baş muharrirlik odasında bir müddet istirahattan sonra en asrî makina ve techiyatla mücehhez matbaayı gezerek mütehassıslerindan izahat almışlar ve gördükleri intizamdan dolayı beyanı takdirat eylemişlerdir. Gazi Hazretleri matbaada bir saat kadar kalmışlardır.

ANKARA, 24. A .A. — Reisicümhûr hazretleri bu gün öğleden sonra Akköprü yolundaki Salahettin Refik bey fabrikasına giderek bütün tesisatı, Atelyeleri, Depo ve büroları tetkik buyurmuşlar ve Ankarada vücuda getirilen bu cidden kıymetli eserden memnun kalarak beyanı takdirat buyurmuşlardır bu fabrika son zamanlarda Ziraat ve İş bankalarının tekmil tesisatını yapmıştır. Gazi Hazretleri bilahara Anadolu Ajansı ve Hakimiyeti Milliye gazetesi idarehanesini teşrif buyurmuşlardır.

Kanunî bir teklif

Sanat ve ticaretten men salahiyetlerinin tahdidi için M. Meclisine teklifte bulunulacak

ANKARA, 24 (Telefonla) - Bu sene Meclis encümenlerinde tetkik ve müzakere edilecek teklifi kanunîler meyanında Ferit B. (Kayseri) İrfan Ferit B. (Mardin) in muhtelif makam ve ya hey'etlerin cezayı naktî tarh ve icrayı san'at ve ticaretten men etmek selâhiyetlerinin refi hakkında bir teklifi kanunileri vardır. Hakkı kazanın usul ve kanun dairesinde müstekil mahkemelertarafından istimalinin ahkâmı esasiye icabı olduğunu esbabı mucibede söyleyen teklif sahipleri en mütekâmil kanunlarla mücehhez Adliyemizin şerefli varlığı yanında bu halin adeta dahilî bir kapitülasyon demek olduğunu ileri sürmekte ve bu halin efrat arasında yer yer haksızlıklar doğurmakta ve aynı zamanda kanunu hakim kilmağa masruf intizamı mesaiyi ve en mühim hukukî esasatı ihlâl eylemekte olduğunu ilâve etmekte, yeni sulh hakimlikleri ihdasile bu selâhiyetin onlara verilmesini teklif etmektedirler.

AFGANDA SAĞLAM HÜKÛMET KURULDU

MOSKOVA, 24. A. A. — Beçe saka ve sabık Mezarı Şerif valisi Seyit Hüseyin Nadir hana dehalet etmişlerdir. Afgan hükûmeti yeniden teessüs etmiştir. Amanullah hanım tebrikine verdiği cevapta Nadir han Amanullah devrinin Afgan tarihine altın yazı ile yazılacağını ve kendisi tarafından çizilen yolda yürüyeceğini bildirmiştir.

Fransada kabine buhranı uzayacak

Reisicümhur istişarelerine devam ediyor fakat neticeyi kimse kestiremiyor

PARİS, 24. A. A. — Reisicümhûr istişarelerine devam etmiştir. Buhranın ne suretle neticeleneceği halâ bilinemiyor.

RADİKALLER TOPLANDI

REİMS, 24. A. A. — Radikal kongresi açılmıştır. Reislik müddeti nihayet bulan meb'us M. Daladier alkışlanmıştır.

İNGİLİZ HARİCİYE NAZIRI TEESSÜF EDİYOR

LONDRA, 24. A. A. — Fransadaki hükûmet buhranı hakkında sorulan bir suale cevaben M. Henderson M. Briand ın iktidar mevkiinden çekilmesine teessüf ettiğini beyan eylemiş ve müşarünileyhin takip ettiği siyasete cihan sulhunun menfaatı iktizası olarak devam edileceğini kuvvetle ümit ettiğini ilâve eylemiştir.

İHTİYAR KAPLAN HASTA

PARİS, 24. A. A. — M. Clemencau saat ikiye kadar buhranlı bir gece geçirmiştir. Nefesi darlaşmıştır. Saat 7 de kalkmış ve sonra koltuğun üzerine uzanarak tekrar uyumuştur. Doktorlar, mumaileyhin vaziyetinin pek fena olmadığını söylemekle beraber yaşının ilerlemiş olmasına binaen teşhiş hususunda ihtiyatlı bulunmasının muvafık olacağı fikrindedirler.

italya veliahtına Belçikada sui kast yapıldı

BRÜKSEL, 24. A. A. — Meçhul askeri ziyarete giden prens Umberto bir şahıs tarafından sui kasde maruz kalmıştır. Prense bir şey olmamıştır. mütaarrız tevkif edilmiştir.

Prens Umberto, meçhul askerin mezarı önünde arabasından inerken rövelver ile müsellâh bir şahıs halk arasından çıkarak prensin üzerine atılmıştır. Motosikletli bir polis memuru hemen mütearrızın üzerine giderek kurşunu atacağı sırada elinin üzerine bir yumruk indirmiş ve yere yuvarlamıştır. Hemen tevkif edilen mütearrıza karşı ehali hiddet ve nefret izhar etmiştir. İtalyan olan mütarrız protesto mahiyetinde olmak üzre havaya ateş ettiğini söylemiştir.

Prens Umberto ya sui kasıtta bulunan şahsın 21 yaşlarında ve Fernando de Rosa isminde bir alî mektep talebesi olduğu ve Paristen geldiği anlaşılmıştır.

İSMET PŞ. HZ. NUTUK SÖYLİYECEK

ANKARA, 24 (Telefonla) - Meclisin küşadında İsmet Paşa Hazretleri de bir nutuk iradı edecektir.

ADLİYE VEKİLİNİN AVDETİ

ANKARA, 24 (Telefonla) Adliye vekili yarın Eski Şehirden avdet edecektir.

BİR KIZI DAĞA KALDIRMIŞLAR

MANİSA, 23 — Belentke bir köyünden Hasan kızı Ümmühanı ayni köyden üç kişi zorla dağa kaldırmışlar ve kızcağızı berbat etmişlerdir. Üç vahşi adam kızı iki gün dağda gezdirmişler ve nihayet jandarma tarafından yapılan takibat neticesinde yakalanmışlardır.

BAHA ŞAKİ İLE ADAMLARI

PEŞHAVER, 24. A. A. — Afganistandan gelen son haberlere göre Habibullâh ile bazı taraftarları Nadir hana arzı teslimiyet etmişler ve Kâbile gelmişlerdir.

AMASYADA FECİ BİR KÖY YANGINI

AMASYA, 24 (A.A.) - Terzi köyünde çıkan bir yangında altı kişi ölmüş ve iki kişi yaralanmıştır.

KAZANÇ VERGİSİNİN TADİLİ

ANKARA, 24. (Telefonla) Kazanç vergisinin tadil edilecek mevadı hakkında Mâliye müfettişlerinden mürekkep olarak toplanacak hey'et ay nihayetinde işe başlayacaktir.

TRABZON TAPU MÜDÜRLÜĞÜ

ANKARA, 23 (Telefonla) - Trabzon tapu müdürlüğüne Bursa kadastro heyetleri tasarruf azasından Cemil bey tayin edilmiştir.

ANKARA - İSTANBUL TELEFONU

ANKARA, 24. (Telefonla) Ankara İstanbul otomatik telefon muhaberatına ait ikinci tel Rumeli Hisarına kadar çekilmiştir.

Divanı âlî

Teşrinisanide Mahmut Muhtar paşa hakkında karar verilecek

ESKİŞEKİR, 24. (Milliyet) Bu sabah saat 9 da Divanı âlî Mahmut Muhtar paşa davasının rüyetine devam etmiştir. Bu birinci celsede Muhtar paşanın vekilleri tarafından müdafaalar yapılmıştır. Vekil Yusuf Ziya B. asabî görünüyordu. Riyaset makamından bir kaç kere sükûta davet edildi.

İkinci celsede de Müddei umumî iddia namesini serdetti. Mahmut Muhtar paşanın bahriye nazırlığı zamanında verilmiş olan paranın alınarak Seyrisefaine iade edilmesini talep etti. Divanı âlî kararını 3 teşrinisani pazar günü tefhim edecektir. Muhakeme tâlik edilecektir.

ADLİYE VEKİLİ ESKİŞEHİRDE

ESKİŞEHİR, 24. (Milliyet) Adliye vekili Mahmut Esat B. bu sabah buraya gelmiş ve Vali ve Fırka mutemedi ve azaları, meb'uslar, Temyiz mahkemesi reis ve erkânı tarafından istikbal edilmiştir. Vekil B. burada tetkikatta bulunduktan sonra akşama Ankaraya hareket edecektir.

MEMLEKET ALBÜMÜ

BURSA, 22. — Matbuat umum müdürlüğü, buradaki fotografçılardan birine 100 çeşit resim sipariş etmiştir. Bu resimler ikmal edilerek matbuat müdürlüğüne gönderilmiştir. Matbuat idaresi bu resimleri memleket albümüne ithal edecektir.

Bundan başka evkaf idaresinin yaptırmakta olduğu hususî albüm de bitmek üzeredir. Bursadaki mimari abidelerin ve kıymet biçilmiyen eserlerin resimlerinden mürekkep olan bu albümden bir nüsha evkaf müdürü Salâheddin B. tarafından Müşir Fevzi paşa hazretlerine Bursayı son ziyaretlerinin bir hatırası olarak takdim edilecektir.

İKİ MAHPUS HAKKINDA

ANKARA, 23 (Telefonla) — Kati maddesinden dolayı İsparta hapishanesinde mevkuf Aziz oğlu Hüseyin ve soygunculuk maddesinden mahpus Ömer oğlu Hasanın hastalıklarına binaen cezalarının affı heyeti vekileye takarrür etmiştir.

DAMIZLIK KOYUNLAR

ANKARA, 23. (Telefonla) — Bir aydan beri Macaristanda damızlık koyun mubayaasına memur olunan baytar umum müdürü Ali Rıza bey idaresindeki heyet dönmek üzeredir. Heyet Macaristandan 1200 damızlık satın almıştır. Damızlıkların kısmı yakında memleketimize gönderilmiştir. Bu damızlıkların tevzi merkezi Karaca bey harası olacaktır.

DENİZÇİLİK KONFERANSINDA

CENEVRE, 24. A. A. — Beynelmilel denizçilik konferansı, gemilerin limanlarda ikamet şeraitinin islahı hakkında encümen mazbatasında tavsiye edilen tedbirleri kabul etmiştir.

Yunanistanda

Cemiyeti akvama müracaat

ATİNA, 24 (Aneks.) — Yunanistan bir taraftan boğazlardan geçen Yunan vapurlarına müşkülât çıkarıldığından öbür taraftan da vaziyet muamelâtına devam olunduğundan Cemiyeti akvama müracaata karar vermiştir. Müracaatname yarın Cemiyeti akvama gönderilecektir. Diyamandopulosun yerine Sofiyanopulosun tayini kuvvetle muhtemeldir.

Yunan murahhası gitti

Muhtelit mübadele komisyonu Yunan heyeti reisi M. Diyamandopulos hükûmetinin daveti üzerine dün Pyris vapurile Atinaya hareket etmiştir. M. Diyamandopulos komisyonda cereyan eden müzakerat ve son vaziyet hakkında hükûmetine izahat verecektir.

T. Rüştü Bey Avrupa seyahatına çıkacak mı ?

Hariciye vekili Tevfik Rüştü B. in Teşrinisani ortalarında bir Avrupa seyahatına çıkacağı ve Londraya giderek İngiliz Baş vekili Mr. Makdanuld la da görüşeceği şayi olmuştur. Alâkadar muhafil böyle bir seyahatten haberdar değildir.

MAARİF VEKİLİ GİDİYOR

Maarif vekili Cemal Hüsnü B. yarın saat 19 da kalkacak ekspresle Ankara'ya hareket edecektir. Vekil B. dün istirahat etmiş ve hiç bir yeri ziyaretiş etmemiştir.

Ekonomi

İhracatımızın acıklı meselesi

Afyon mu ihraç edeceğiz? Vezni meçhul, içi (çıkıntı, çırkalp) dolu acâyıp topaklar değil; değişmeyen sandıklarda muayyen morfinli ticaret matarı ihraç etmeliyiz.

Fındık mı ihraç edeceğiz? Çürüklü, kırıklı, kalbur dipli, eski mahsulle berbat çuvallar değil, Ispanyadaki gibi boy boy numaralara ayrılmış temiz ticaret matarı ihraç etmeliyiz.

Yapağı mı ihraç edeceğiz? Çakıldaklı, siyekli, güve ve kürfeli, rutubetli ve vezni bellisiz balyalar değil; beyazı, boz, siyahı ayrılmış, ecnebi maddeden ârî muntazam ambalâjlı ticaret matarı ihraç etmeliyiz.

Bugün, ticaret matarı yerine fennî tarife sığmaz şeyler ihraç ediyoruz.

Kalın perdesinin hafifçe kenarını açıp göstermek istediğimiz Türk ihracat âleminin bu korkunç manzarası, talebe nâmidir. Talep olmazsa iyi fiat, ihraç olur mu?

Türk müstahsili hâlâ (isteyen alsın!) diyor, emekli mahsulünü temiz, tasnifli hâle koymadan; bu işi tüccara ve Çarptaki fabrikatora yükletmek istiyor. Alıcı, Türk mahsulünden başka niçin kaçıyor?

Fikrimizce, Türkün istihsal terbiyesini devlet üzerine almalı, devlet, müterekki yerlerde olduğu gibi ilmî iş bölümü kanununa göre ihracat malına (kontrol) ve (Konditionnement) vazetmelidir.

N.

* * *

GÜNÜN İKTİSADÎ HABERLERİ

Kuru fasulye ucuzlıyak mı?

Gelen haberlere nazaran bu sene Romanya da fasulya şimdiye kadar görülmemiş derecede fazla ve o nisbette de ucuzdur.

Yapılan bir istatistiğe nazaran bu sene fasulya mahsulü 270,000 ton dur.

Romanya da fasulyanın bu kadar bol ve ucuz olmasının bizim piyasamıza ve fasulya ihracatımıza da tesir etmesinden korkulmaktadır.

Romanya bu sene Fransaya bilhassa bizim ehemmiyetli bir ihraç rakibimiz olan Bulgaristana ihracat yapmaktadır.

BORSADA İNGİLİZ LİRASI

Evelki akşam 1032 kuruşta kapanan isterlin dün sabah 1025 kuruşta açılmıştı.

Halbuki bu düşük fiat pek az sürmüş ve bir aralık 1036 kuruş on paraya kadar yükseldikten sonra akşam 1030 kuruşta kapanmıştır.

Dün az mubayaat yapılmıştır.

Dün altın 905, liret 9,04 ten muamele görmüştür.

YAPAĞI PİYASASI

Dünya yapağı piyasasında yapağı fiatleri çok düşüktür.

Geçen sene yapağının libresi 4 şilin olduğu halde aynı mevsimde bu sene 2 şilin 6 penstir.

Fiatlerin düşmesine rağmen satış çoktur.

BUĞDAY FİATINDE YÜKSELİK

Amerika buğday piyasasında bu günlerde ehemmiyetli terreffüler arttırmaktedir.

Halbuki piyasa bugüne kadar gayet düşük gelmekte idi.

Fiat birdenbire okka başında 4,5 kuruş kadar yükselmiştir.

Sene başındaki fazla stokun hafifleldiği anlaşılmaktadır.

Amerika buğday tacirleri Avrupa piyasasının kendilerini takip edeceğinden emin bulunmaktadırlar.

ZİRAİ KOOPERATİFLER

Ziraat bankasının ziraî kredi kooperatifleri yapacağı yazılmıştı. Bunun için bir heyet Karadeniz sahillerinde tetkikat yapmaktadır.

Heyette bankanın hukuk müşaviri Mazhar, kooperatifler şefi Adnan beyler bulunmaktadır. Heyet Trabzondan Giresona geçmiştir, gittiği yerde ziraî kooperatiflerin ne suretle teşkil edileceğini tetkik etmektedir.

YANGINLARA KARŞI

Rüsumat idaresi gümrüklere yangın için birer tulumba göndermiştir. Dün Anadoluya 70 tulumba sevkedilmiştir.

TİFTİKLERİMİZ DURUYOR

Tiftik ticaretindeki durgunluk devam ediyor. Fındıktaki durgunluk malın azlığından, tiftikteki ise çoklığundan ileri geliyor.

Tüccarın elinde 6 milyon liralık satılmamış mal vardır. Şimdiye kadar satılan malların mevcudu 31 bin balyaya baliğ olmuştur.

Bu miktar tiftik mahsulünün üçte birini teşkil ediyor. Buhranın ne zamana kadar devam edeceği belli değildir. Hâlâ Amerika ve İngiltereden mallarımıza karşı talep yoktur.

* * *

Kambio Borsası 24/10/929

İSTİKRAZLAR		
İstikraz dahilî	100	25,00
Devlet muvahhide	208	25
Hicaz ve Hattı demir yolu	6	70
SENETLER		
Ziraat bankası		
Anadolu demir yolu	11	55
İ. Tramvay. Ş.	23	90
İ. U. S. Şirketi	70	00
İ. Gaz Şirketi		22,00
İ. Tütün A. Ş.	38	50
İ. Değirmen Ş.	09	85
A. Değirmen Ş.		34,50
A. Çimento Ş.	5	75
İ. Telefon Ş.	29	40
İ. M. Ecza Ş.	27	75
İ. Hayriye	4	65
	18	00

TAHVİLAT		
Anadolu D. Y. 1. T.		36,00
Anadolu D. Y. 2. T.		36,00
Anadolu D. Y. 3. T.		38 00
Tünel şirketi		4,50,00
Elektrik şirketi		4 50,00
Rıhtım Şirketi.		17 30
H. Paşa liman şirketi		—

ÇEKLER

Londra	1080 00,00	Newyork	0,47 37,50
Paris	12 02,50	Atina	36 38,00
Cenevre	2 44,25	Roma	09 04,00
Bükreş	25 37,50	Amsterdam	01 17,25
Brüksel	3 38,25	Sofya	65 00,00
Prag	15 95,00	Berlin	1 97,75
Viyana	3 36,00		

Memleket H.

Tren kazası

Evelki gün sabahleyin saat 9 sularında Egirdirden İzmire mutevecciren hareket eden 9 numaralı Posta Kuyucaktan geçtikten sonra 10 uncu milde bir kazaya maruz kalmıştır.

Katar, meyilli bir kısımda iniş a-sür'atle inerken en arkada ikinci bir katara bağlıyan zencir birdenbire kopmuştur. Bu hal hissedilir ve evelki vagonda bulunan yolcular feryada başlamışlardır.

Makinistin, artık sür'atli bir suretle ilerlemeleri tabiî bulunan bu vagonların katara çarpmamaları için, sür'atini tezyit etmesi icabetmekte iken aksine hareket ettiği ve kendisine verilen bir sinyal üzerine sür'atini tevkif ettiği görülmüştür. Katarın sür'atı ile zaten yokuşta kendi kendine hali harekette bulunan iki vagonun bütün sür'atlari ile en arkadaki vagona çarpmışlardır.

Neticede vagonlar iç içe geçmiş ve şiddetli korkulu dakikalar geçirilmiştir. Yolculardan 13 kişi yaralanmıştır. Bunlar arasında Nazilli Müddeiumumisi ile Aydın demiryolları İşletmesi üçüncü kısmı müfettişi Refik ile telgraf müfettişi İbrahim beyler vardır. Müddei umumî bey derhal tahkikata vaziyet etmiştir.

DİYARBEKİRDE SERGİ

Diyarbekir Türk Ocağının yerli malları Sergisi, bazı vilâyetlerimizden mamulât ve mensucatı vurut etmiştir. Cumhuriyet Bayramı gününden itibaren açılmış bulunacaktır. Ocak sergisi ve hummalı faaliyetler baş-

Mustafa kaptan nasıl yaralandı..?

Foça açıklarında bir Yunan motörü ile Mustafa kaptan idaresindeki bir Türk yelkenlisi arasında 2 saatlık bir müsademe vukubulduğunu yazmıştık. Bu hususta İzmir gazetelerinin verdiği yeni malûmata göre, Türk yelkenlisine tecavüz ederek 3 saatlık bir musademeden sonra firar eden motör, bundan evel tahmin olunduğu gibi, eşhasa ait bir korsan motörlü değil bilâkis sermî bir Yunan motörüdür ve Yunan rüsumat idaresine aittir. Musademe kendi sularımız dahilinde cereyan etmiştir. Türk bayrağını hamil bulunan bir gemiye bu Yunan muhafaza motörünün niçin tecavüz ettiği tespit edilememiştir.

Yunan motöründe 1 çavuşla 11 nefer muhafaza memuru varmış. Bunlardan musademe neticesinde yaralananlar olup olmadığı belli değildir. Yalnız Mustafa kaptan elinden mecruh olmuş ve gemisinin yelkenleri, Yunanlılar tarafından otomatik tüfeklerle atılan kurşunlar tarafından delik deşik edilmiştir.

Mektepliler müsabakası

24 üncü hafta bitti

Her gün daha fazla bir merak ve alâka celbeden mektepliler müsabakasının 24 üncü haftası dün bitti. Cevaplarnızı cumartesi akşamına kadar gönderiniz. 25 inci hafta bugünden itibaren başlamıştır.

MİLLİYETİN ŞEHİR HABERLERİ

Emanette

Kar makinesi

Kış gelmeden getirilecek ve sokaklar, kapalı kalmıyacak

Şehremanetinin sipariş eylediği kar makinasi bir aya kadar şehrimize gelecektir. Emanet tramvay kumpanyasına müracaat ederek kumpanyanında bir makina getirtmesini iltimas etmiştir.

EMANET MUHASEBECİSİ

Şehremanetine ait bazı işleri takıp etmek üzre geçenlerde Ankaraya giden muhasebeci Nuri bey dün gelmiştir.

YILDIZA OTOBÜS İŞLEYECEK Mİ

Polis ve Jandarma mekteplerile mülkiye mektebi ve daha bir çok mekteplerin bulunduğu Yıldıza muallim ve talebeleri ve mekteplerle alâkadar kimseler vesaiti nakliye mevcut olmadığı cehetle gidip gelmekte müşkülât çekmekte olduklarından şimdilik sabah ve akşamları Harbiye ile Yıldız arasında otobüs seferleri tesisi için Emanet, şirket nezdinde teşebbüste bulunmuştur.

TRAMVAY ARABALARINA YENİ LAVHALAR KONACAK

Tramvayların ön ve arka taraflarında mevcut olan lavhalar bazı zamanlar istasyonlarda bekleyenler tarafından iyi bir tarzda görülemediği için arabaların sağa tesadüf eden yan taraflarında da ayni şekilde birer lavha bulundurulması için şehremaneti şirket nezdinde teşebbüs yapmıştır.

FUKARAYA KÖMÜR

Cemiyeti belediye azasından bazı zavat bu sene fakirlere kömür dağıtılması için bir takrir vereceklerdir.

Geçen sene kömür yerine para tevzi edilmişti. Halbuki bu suretle ele geçen para da hiç bir işe yaramıyordu. Bunun için bu sene para yerine kömür tevzii muhtemeldir.

CERRAHPAŞA HASTANESİNDE

Cerrahpaşa hastanesine şimdiye kadar memleketimizde bir eşi bulunmayan yeni bir makina getirilmiştir.

Bu makina (Elektrocman) denilen ve gazlere kaçan mevade hadidiyeyi çıkaran bir alettir.

25 kilogramlık bir kuvvei mıknatisiyede alan bu bu alet ile bilhassa amelelerin gözlerine kaçan demir çapkaları kolaylıkla ve meccanen çıkarılabilecektir.

Müteferrik H.

Fırka kongresi

15 güne kadar bitecek

Halk fırkası nahiye kongrelerine devam edilmekte olup 15 güne kadar bitecek ve bundan sonra kaza kongrelerine başlanacaktır.

HAKKI ŞİNASİ PAŞA

Halk fırkası müfettişi Hakkı Şinasi paşa Cümhuriyet bayramında ve Millet Meclisinin küşadında hazır bulunmak üzre Pazar günü Ankaraya gidecektir.

DİŞÇİLERİN LAVHALARI DİĞİŞECEK

Etıbba odalarının teşkili üzerine yakında dişçi lavhalarının tetkikine başlanacaktır. Talimatname mucibince lavhalardan "doktor" tabiri kaldırılacaktır. Mektepli dişçilerin lavhaları «diş tabibi» ve diğerlerinin de "dişçi,, şeklinde olacaktır.

KADINLARI ÇALIŞTIRMA YURDU

Kadınları çalıştırma yurdu binasının inşaatı bitmiş olup binanın telvin ve tefrişi yapılmaktadır. Yurt bir aya kadar yeni binasına nakledecektir.

TÜRK OCAĞINDA KONFERANSLAR

Türk ocağı idare heyeti evelki gün toplanarak kışlık bir proğram tanzim etmiştir. Bu proğram mücibince her hafta ocakta bir konferans verilecektir.

Bir hafta konferans saat beşte diğer hafta saat dokuzda başlıyacaktır.

Konferans verecek zevat 35 kişiye baliğ olmaktadır. Bunlar arasında Darülfünun profesörlerinden İsmail Hakkı, Mustafa Şekip, İzzet, Muslahiddin Adil, Zühtü beyler bulunuyor. Bundan başka herkesin anlayabileceği bir lisanla sıhhî konferanslar da verilecektir. Sıhhî konferans verecek doktorlar arasında Akil Muhtar, Kadri Raşit, Kâzım İsmail, Tevfik Remzi beyler bulunmaktadır.

Konferanslardan sonra ocağın musiki heyeti tarafından konserler verilecektir. Konferanslara Teşrinisaniden itibaren başlanacaktır.

ŞİMENDİFER KONGRESİ

Teşrinisanin birinde Ankarada şimendiferler kongresi toplanacaktır. Kongreye memleketimizdeki bütün hat mümessilleri iştirak edecektir.

Bu kongrede hatların birbirlerile alâkası görüşülecek ve ağlebi ihtimal bir müşterek nakliyat tarifesi de yapılacaktır.

M. DÜCHAİNE GİTTİ

Bir kaç günden beri şehrimizde bulunan Beynelmilel turing kulüpleri ittihadı kâtibi umumîsi M. Düchaine dün hareket etmiştir.

TAYİN

Bursa Kadastro heyetleri Reisi Cemal Beyin Trabzon tapu müdüriyetine tayini haber alınmıştır. Muvaffakiyet temenni ederiz.

Rusumatta

Yanlış hesap Bağdattan döner..!

Resmi alınmayan pirinçlerin parası

Aradan onbeş gün geçmiş olmasına rağmen taçirlerden alınmayan paralar tahsil ediliyor

Yeni gümrük tarifesinin tatbikine başlandığı 1 Teşrinievel tarihinden itibaren yeni tarifedeki bir kayıt mucibince hariçten gelen pirinçlerden istihlâk resmi alınmıyordu.

Bu vaziyet 16 Teşrinievel tarihine kadar böyle devam etmişti. O tarihte Maliye vekâletinden gümrüklere gelen bir emirle Holanda ticaret muahedesi mucibince pirinçten istihlâk resmi alınması lâzım geldiği bildiriliyordu.

Yalnız bu iki karar biribirini nakzedemiyeceğinden alınacak resim depozito olarak saklanacaktı.

Bu vaziyet karşısında gümrükler idaresi derhal faaliyete geçerek antrepolardaki mallardan istihlâk resmi olarak okka başına 10 kuruş almağa başlamıştır.

Onbeş gün geçti yalnız bu on beş günlük müddet zarfında da çıkarılan pirinçlerden resim alınmak icap ettiğinden derhal bu malı çıkaran tüccarlara da müracaat edilerek istihlâk resmi istenmiştir.

UCUZ VERDİKLERİNİ SÖYLÜYORLAR

Halbuki bu tüccarlar da kendilerine on kuruş ucuza mal olan bu pirinçleri başkasına ve küçük esnafa devretmiş bulunuyorlardı.

MAMAFİ PARALAR ALINIYOR

Mamafi çok tüccarlardan bu para alınmıştır. Diğerlerinden de peyderpey alınacaktır. Alınan bu paralar bu hususta kat'i bir karar verilinceye kadar hıfzedilecektir.

MECLİSE ARZEDİLECEK

Haber aldığımıza nazaran Maliye vekâleti Millet Meclisinin bu devrei içtimaıyesinde meclise vaziyeti arzedecektir. Bu hususta Millet Meclisi kat'i bir karar verecektir.

PİRİNÇ İSTİHLÂKİ ARTIYOR

Son seneler zarfında pirinç istihsalatımız seneden seneye arttığından hariçten gelen pirinç miktarı da o nisbette azalmaktadır.

Çeltik ithalâtı da aynı suretle azalmıştır. Yaptığımız tahkikata nazaran memleketimizde senevî 20-23 bin ton arasında pirinç sarf olunmaktadır. 1925 senesinde hariçten 40336 lira kıymetinde 303 ton çeltik ve 2,636,000 lira kıymetinde 14,376 ton da pirinç ithal olunmuştur.

929 senesinde ithalât biraz daha düşmüş ve 2,620,000 lira kıymetinde 13,800 ton pirinç gelmiştir. Aynı senede pirinç istihsalatımız 3,680 tondur. 927 senesinde hariçten 2,500,000 lira kıymetinde 13,000 ton pirinç gelmiş halbuki dahilde 1077 ton istihsal edilmiştir.

SEYFİ B. NE DİYOR?

Bu hususta İstanbul gümrük baş müdürü Seyfi B. bir muharririmize vaziyeti şu suretle izah etmiştir:

— Maliye vekâletinden gelen bir emirle 15 gün zarfında çıkan pirinçlerden dahi istihlâk resmi gümrükler tarafından alınacaktır.

Resmin ekserisi cibayet edilmiştir. Bittabı diğerleri de alınacaktır."

KAVGADAN SONRA

Ortaköyde Yusuf beyin zevcesi Melahat hanım komşusu Behice hanımla kavga etmiş ve iki aylık çocuğu düşmüş olduğundan tahkikat yapılmaktadır.

KUYUDAN ÇIKARILDI

Ortaköyde Mustafa efendinin zevcesi Atiye hanım dün kuyudan su çekerken müvazenesini kaybederek kuyuya düşmüş isede kurtarılmıştır.

PENCEREDEN DÜŞTÜ

Kuzguncukta oturan Mel. Eleftera dün evinin ikinci kat penceresinde sinema çekerken müvazenesini kaybederek yere düşmüş ve bel kemiği kırılmıştır.

BİRDEN BİRE ÖLÜN

Topkapu tütün deposu amelesinden Cemal dün depoda çalışırken üzerine bir fenalık gelerek ölmüştür. Muayenesinde kalp sektesinden öldüğü anlaşılmıştır.

BU DA ŞOFÖR İŞİ

Şoför Hüseynin idaresindeki otomobil dün karagümrükte 70 yaşlarında seyyar berber Recebe çarparak yaralamıştır.

ŞOFÖR RİFATİN OTOMOBİLİ

Şoför Rifatin idaresindeki otomobil dün Bakırköyünde 70 yaşlarında Bulgar Dimitriye çarparak başından ve vücudunun muhtelif yerlerinden yaralamıştır.

KADIN YANKESİCİ

Fatihte Çarşambapazarından ispanak almakla olan Esma hanımın cebindeki altı lirası Pakize isminde bir kadın tarafından çalınmış, hırsız kadın yakalanmıştır.

Vilâyette

H. sergisi

Bugün merasimle açılacak, sergide neler var?

İstihzaratı tamamile biten hayvan sergisi bu gün saat 14 te açılacak, resmi küşat Vali Muhiddin bey tarafından yapılacaktır.

İSTİHLÂK VERGİSİNİ ŞEKLİ

İstihlâk vergisinin cibayet ve tarh şekilleri hazirandan sonra değişecektir. Şimdiye kadar hasılât üzerinden alınan bu vergi yeni projeye nazaran müessesatın işgal ettikleri bina kıymeti üzerinden alınacaktır. Bu suretle müessesatın kuyudat ve defterleri mahrem kalacaktır.

Bu husustaki lâyıha Maliyeletinden Meclisi sevkedilmiştir.

ŞERİF B.İN TEFTİŞATI

Evelki gün Ankaradan avdet eden Polis müdürü Şerif bey dün polis merkezlerinden bazılarını teftiş etmiştir.

MUHİDDİN B. MEKAMINDA

Vali Muhiddin beyin otomobiline evelki gün bir otomobil çarparak bir kaza vukua gelmiş isede yalnız otomobillerin hafifçe temasile geçiştirilmiş olan musademe müessif bir şekle girmemiştir. Muhiddin bey dün makamında meşgul olmuştur.

Maarifte

Millet mektepleri

Komisyon yarın vilâyette toplanacak

Millet mektepleri komisyonu yarın Vilâyette vali Muhiddin beyin riyasetinde toplanacaktır.

Millet mektepleri için yeni bir tamim hazırlanmaktadır. İstanbul maarif emanetince bu hususa dair hazırlıklar ikmal edilmek üzeredir. Bu cümleden olmak üzre talimatnamede zikredilen yatı mekteplerinin nerede açılacağı ve adedi hakkında tedkikat devam etmektedir. Ayrıca açılması takarrür eden okuma odaları için kitap ve mecmua mübayaası da düşünülmektedir. Tespit edilecek proğram bu hafta içinde neşredilecektir.

Halıler bulundu

Sigorta şirketini dolandırmak için İlya Koben ile Jak Doreneski namında iki adamın deniz ortasında halı sandığını demir zenciri sandığı ile değiştirdiklerini ve halıları İzmire gönderdiklerini dün yazmıştık. Dün İzmir'den gelen bir telgrafta halıların istirdat edildiği bildirilmektedir.

POLİS KONGRESİ

Polis kongresine iştirak edecek olan hey'et yakında Parise gidecektir.

NİÇİN YARALAMIŞ

Gedikpaşada Çorlu medresesinde oturan Vasil ile makineci Andon bir alacak yüzünden kavga etmişler, Vasil makasla Andonu sol memesi üzerinden yaralamıştır.

TRAMVAYDAN ATLARKEN

Bebekten Eminönüne gelen 686 numaralı tramvaydan asker Ahmet atlarken düşmüş, yüzünden yaralanmış Gümüş Suyu hastanesine yatırılmıştır.

MEYHANEDE KAVGA

Dün gece, Çenberli taşta Arap Aptullahın meyhanesinde garson Sabri ile Mahir kavga etmişler, birbirlerini şişelerle yaralamışlardır. Kavgaya Arap Aptullah ta müdahale etmiş sol elinden yaralanmıştır.

HEPSİ BİR ARAYA TOPLANMIŞTA

Veznecilerde Kuyucu Muratpaşa medresesinde oturan sucu Osmanın karısı Fatma hanımı ayni medresede oturan Hatçe, kızı Melek, oğlu Fethi bir alacak meselesinden fena halde dövmüşlerdir.

BİR OTOMOBİL KAZASI

Şoför Hikmetin idaresindeki 1474 numaralı otomobil dün Beyoğlunda garson 15 yaşında Kirkora çarpmıştır. Kirkor başından yaralanmıştır. Şoför yakanlanmıştır.

NASIL DOLANDIRMIŞLAR?

Veznecilerde Fevziye caddesinde 139 numaralı dünkkânda sarraf Ahmet efendi dün biraz işi olduğundan kâtibi Hasip efendiyi dükkânda bırakmış, Kadiköyüne geçmiştir.

Bir müddet sonra dükkâna ihtiyar bir adam gelmiş, ahbabı olan Ahmet efendiyi sormuştur.

Bu zat işinin acele olduğunu, derhal 36 liraya ihtiyacı olduğunu söylemiş, kâtipten parayı istemiştir. Kâtip bir rehin istemiş, bunun üzerine meçhul adam üzerinde Ali Ziya ismi yazılı olan bir maaş cüzdanı bırakarak 36 lirayı almış savuşmuştur.

Ahmet efendi dükkâna gelince maaş cüzdanının sahte olduğu anlaşılmıştır. Dolandırıcı adam aranmaktadır.

İNTİHAR ETMİŞ!

Samatyada Canbaziye mahallesinde Alaybeyi sokağında oturan 22 yaşında Müzeyyen hanım, kocası Arap Aptullahın amcasına yazdığı şikâyet mektubundan müteessiren dün tuz ruhu içmiş, Haseki hastanesine yatırılmıştır.

Mahkemelerde :

Öküz ölmüş amma..

iki ortak, 7 senedenberi aynı evde oturuyor...

Birinin kulağında pırıl pırıl yanan ortası inci kenarı iki sıra pırlanta küpe... Ötekinin sırtında yamalı bir çarşaf.. Bu zavallı kulağına küpe takmak değil ya, ayağına bir ıskarpin bulup geçirememiş.

Birisi yavaşça fısladı.

— Ortaklar!....

— Vay... Bunlar ortak mı, şimdi?

Evet, ortaklarmış. Rahmetli kocaları H. efendi, beş on gün daha yaşasaymış az kalmış ki üzerlerine bir üçüncü ortak getirsin. Vakıa 7 sene evel kocaları ölmüş ama ev, kocalarından kalan ev.. Biri satmak istemişse öteki razı olmamış. Halâ ikisi de aynı çatı altında oturuyorlarmış. Ortaklardan küpelisi 25, haydi haydi 30 yaşında var. Kadın bügün kocaya varacak ama büyük ortaktan rahat yok ki. Şayet eve bir yabancı erkek gelse kadın avaz avaz haykırmağa başlıyormuş.

Geçen gün büyük ortak, küçüğünün sandığını açıp içinden bazı şeyler aşırmış. Şimdi mahkemeli olmuşlar Bir haftadan beri biribirlerine söylemedik lâf bırakmıyorlarmış. Bir ona, bir ötekine gidip, bir ortağın söylediğini ötekine yetiştiren müstehzi bakışlı, sarı saçlı, elleri kınalı bir kadın ahbaplarına:

— Bunlarınkisi de tuhaf, diyor, öküz ölmüş ama ortaklık ayrılmamış.....

* * *

GÜNÜN ADLİYE HABERLERİ

Kardaşının kan davasını güden katil

Kardeşinin senelerce evel önümünün intikamını almak içinTarabya cilek tarlalarındaHızırı öldürmekle maznun alan Rizeli Alinin davasına dün ağırcezada devam olundu. Alinin kardeşi İlyas harbi umumîde Sohumda Ruslara atılan bir bombanın faili olarak Hızır tarafından haber verilmiş ve bu surette İlyas Ruslar tarafından asılmış Ali bu düşmanlığı kimin yaptığını öğrenmiş ve fakat onu tanımadığı için bir de resmini bulmuş ve İstanbula gelmiş olan Hızırın arkasına düşmüş. Neden sonra Hızıra rastlayan Ali onunla ahbap olmuş ve bir bahane ile Tarapyaya götürerek öldürmüş.

Dün cinayete vaziyet etmiş jandarma zabit ve çavuşları dinlendi. Bunlar hadiseyi maznunun ikrar ettiğini söyledileр. Ali bu ifadeleri kabul etmedi. Mahkeme aleti katil olan demir parçasının getirtilmesi ve bazı şahitlerin celbi için 2 teşrinisaniye da vayı talik etti.

YAHUDİLERİN EVRAKI

Yüksek kaldırımda Ratip paşa oğlu Osman tarafından öldürülen Yahudi Eliza Niyego'nun cenaze merasiminde Türkleri tahkir ve zabıtaya hakaret eden Yahudilerin evrakı yanlışlık neticesi olarak, Temyize gideceğine dün ağırcezaya gelmişti. Birinci cezada rüyet olunan bu dava beraber neticelenmişti. Müddei umumilik evrakı Temyiz etmişti. Fakat nasılsa evrak Temyiz yerine ağırcezaya gelmiş bulunuyordu. Mahkeme evrakı müddei umumiliğe iade etti.

Petrol aranıyor

Konya ereğlisinde taharriyat yapılacak

Ticaret ve sanayi bankası Konya Ereğlisinde petrol taharrisine karar vermiştir. Banka bundan üç dört sene evel Mürefte havalisinde de petrol aramış, bir fen heyeti mahallinde tetkikatta bulunmuştu. O zaman yapılan sondaj ameliyesi hiç bir netice vermemiştir. Ticaret ve sanayi bankası 15 sene müddetle memleketimiz dahilinde petrol taharri etmek hakkını almıştır.

Buna istinaden bu sefer Konya Ereğlisinde petrol taharriyatında bulunacaktır. Bankanın Müreftede petrol taharrisi ile ciddi surette meşgul olmadığı bazı mahafilde söylenmektedir. Mamafi bu iddiaların ekserisi gaz kumpanyaları tarafından çıkarılmaktadır ve ne dereceye kadar doğru olduğu belli değildir.

Bir muvazaa

Yunan vapurunda Türk bayrağı mı.?

Rusyaya ihracat yapmakla meşgul tacirlerin bir kısmı hükûmete müracaat ederek bir muvazaa meselesi hakkında şikâyette bulunmuşlardır. Bu müracaata nazaran Minakoli isminde bir Yunanlı müessesesye ait iki vapura Türk sancağı çekilerek sahillerimizde iş yapmak temin edilmiştir.

Bu suretle Türkiyede iş yapmak imkânını bulan Yunanlı müessese Ruslarla mukavele aktederek İstanbuldan Odesaya sefer icra etmektedir.

Bu vaziyet dolayısile asıl Türk vapurlarının Rusyaya götürecek hamule bulamadıkları söylenmektedir.

Edirne hattı

Yunan arazisinden geçmemek için

Edirne ile İstanbul arasında Yunan arazisinden geçmemek üzre yapılacak yeni şimendifer hattına ait projenin ihzarı bitmiş ve Nafia vekâletne bildirilmiştir.

Bu proje muvafık görülürse derhal tatpik edilecektir.

İnşaatın bir kaç milyon lirayı geçmeyeceği ümit edilmektedir. Bu parayı hükûmet şirkete mukassaten verecektir.

DARÜL,ACEZE BALOSU

Darülaceze balosu bu sene Coki klübun salonlarında verilecektir. Tokatliyan ve Perapalas otelleri salonlarında bu sene balo vermemeğe karar verdiklerinden, darülaceze balosunun Üniyon Fransez salonunda verilmesi düşünlmekte idi. Fakat tertip heyeti Coki klüp salonunu daha muvafık bulmuştur.

BİR BOYA 10 KURUŞA MI?

Ayakkabı boyacıları cemiyeti ayakkabıyı 10 kuruşa boyamağa karar vermiştir. Cemiyet hayat pahalılığı karşısında 5 kuruşa boyamak kabil olmadığını ileri sürüyor. Bu karar şimdilik lostra salonlarında tatbik edilecektir. Sokak boyacılarının bu kararı tanımıyacakları söylenmektedir.

Eiploma bahsi kapandı

Dişçilerin çoğu imtihanı kazandı

Diplomasız dişçilerin imtihanları icra edilmekte idi. Dün bu imtihanlar hitam bulmuş ve imtihan neticesi bildirilmiştir Bu suretle (57) dişçiden (52)si muvaffak olmuş, biri imtihana girmemiş ve üçu erkek ve biri kadın olmak üzre diğer 4 dişçi de kazanamamıştır.

Cumhuriyet bayramı

Her tarafta hazırlık

29 Teşrinievel cumhuriyet bayramı için her tarafta hazırlıklar yapılmaktadır.

Ankara'da Cumhuriyet bayramına iştirak edecek İstanbul izcileri yarın Darülfünun meydanında hazırlık talimleri yapacaklardır.

Zam talebi yok ...

Tramvay ve elektrik şirketlerinin, kambiyonun tereffüü dolayısile zam talep ettikleri söylenmişti. Haber alındığına göre böyle bir talep mevzubahs değildir. Şirketler komiseri Muzaffer B. demiştir ki:

— Kambiyo meselesini ileri sürerek zam istemek varit olamaz. Bu şirketlerin tarifelerini tayin eden düstür haricinde bir talep vuku bulursa nazarı itibare alınamaz.»

Vasilyosun eşyası

Dün müzayedeye çıkarılarak satıldı

Eyip sulh hakimi dün Fener patrikhanesine giderek müteveffa Başpapas Vasilyos un emvalini müzayede ile satmıştır. Baş papas bilâ varis vefat ettiğinden metrukâtının hazineye intikalı içap ediyordu. Dünkü satış muamelesile intikal keyfiyeti hitam bulmuş demektir .

FENERDEKİ AYNİ İNTİHAP

Rum Başpapaslığına tayin edilen Fotyosun yerine Tarapya metropolitliğine Niksar metropolidi Amvosyos intihap kılınmış ve bu münasebetle dün Fenerde bir âyin icra edilmiştir

Troçki nin vaziyeti

Şehrimizde bulunan sabık Sovyet harbiye komiseri M. Troçki ahiren Vossische Zeitung gazetesinin İstanbul muhabirini kabul ederek kendisinin tekrar bolşevik fırkasına alınması için müracaat ettiğine dair olan rivayetleri tekzip ederek demiştir ki:

— Bizim teslimiyet arzettiğimize dair olan bütün haberler temamile asılsızdır. Bu tehcir edilen bir kaç yüz kişi tarafından Rus komünist fırkasına gönderilen beyannameden galattır. Ben de bu beyannameye imzamı koydum. Lâkin bunun Radek ve diğerleri gibi her türlü muhalefetten vaz geçmiş olanlar tarafından vaki olan ve zımnen kendi hatalarını itiraf mahiyetinde olan müracaatla hiç bir alâkası yoktur.,,

Muhaliflerden Rakovski Siberyaya gönderilmiştir. Tomsk şehrinin 350 kilometro cenubî garbisinde bir yere sürülmüştür.

Fikir ve Mizah

Milliyet
ASRIN UMDESİ "MİLLİYET,TİR
25 Teşrinievel 1929

BUGÜNKÜ HAVA

Dün hararet azamî 25 asgarî 14 derece idi. Bugün rüzgâr poyraz esecektir. Hava yağmurlu olacaktır.

FELEK

NENİZ VAR?

Dün biraz kırıklığım vardı, zaten havalar kâk sıcak kâh soğuk gittikçe böyle olmamasma imkân var mı? Halimden ve kırıklığımdan bahsederken arkadaşlarımdan birisi:

— Neniz var? dedi. Bu suale verdiğim cevabı müsaadenizle burada zikretmiyeceğim. Yalnız hatırıma bir vak'a geldi. Asabiyetile maruf bir doktora bir kadın hasta müracaat etmiş. Doktor sormuş:

— Hanım, neniz var?

— Efendim Allah kimin varsa bağışlasın. Unkapanında bir fırın, Yemişte bir dükkân, Aksarayda bir ev..

— Yeter hanım, yeter! Çık dışarı! Yanlış gelmişin! Ben emlâk tellâli değilim, doktorum...

BİR GARİBE!

Vakıa gümrük denilen şeye kimsenin aklı ermediğini bilirim fakat şu anlatacağım garibenin vukuuna ihtimal vermezdim. Şehrimiz armatörlerinden bir müessese Avrupadan bir vapur almak ister, fakat evel emirde bu vapura gümrük verilip verilmiyeceğini anlamak arzu eder, ve lâzım gelenlerden sorar...

— Maafiyet kanunu mucibince 1930 Mayıs ayına kadar gümrük alınmaz! Cevabını alır. İhtiyatlı adamlarmış, işi sağlama bağlamak isterlerbir arzuhal verir, işi resme dökerler. Gümrük idaresi arzuhalin altına vapurun gümrükten maaf olduğunu yazar. Bunun üzerine armatör vapuru alır ve yola çıkmaya hazırlanır. Tam bu sırada gümrükten ikinci bir tebliğat yapılır ve vapurun gümrüğe tabi olduğu söylenir...

Biz bu vak'anın alâkadarlarını hini hacette söyleye biliriz.. Buna dair hiç mutalâa dermeyan etmeden yazıyoruz.. Devlet haysiyetini düşünmeksizin böyle mütenakız reylerle tüccarı izrar edenler acabâ ne düşünürler?

BAR NEDİR?

Bilmiyordun Emanet bar ismi altındaki yerlerden ayrıca bir resmalırmış, lâkin Emanet memurlari bar nedir, farkında olmadıkları için bunu Makamdan sormuşlar. Makam da şöyle tefsir etmiş:

— Dahilinde kadın hızmet eden ve kadınla dansedilen yerdir.

Eğer bar sahipleri bunun farkına varır da kadın müstahdemini savarlar da işi gayri tabii şekle sokarlarsa karışmam. Vebali Emanete ait olur.

FELEK

Spor

FENERBAHÇE - TAKSİM YENİ YİLDİZ

Kadıköyünde Fenerbahçe Stadında (sabık İttihat Spor)

Program

1 — Atletizm:		Saat
100	Metro	10
1.500		10 15
Uzunatlama		10 30
400		10 50
Disk		11
Sırık		11 15
Çirit		11 30
200		1 30
Yüksek		1 45
800		2
3.000		2 15
Üçadım		2 30
Bayrak 400 x 300 x 200 x 100		3 —

Harp malûlleri

Mütekait harp malûlleri bugün Darülfünun konferans salonunda bir kongre aktedeceklerdir. Fakat şimdiye kadar bu içtimaın tarihi ayın 18, daha sonra 25 ve daha sonra da 29 una talik edilmek istenmiştir. Bir çok uzak yerlerden gelenler bu karışıklığa itiraz etmişler ve bu gün içtima edilmesi için Vilâyete de müracaat eylemişlerdir. Bugün toplanacak olanlar içtima 29 tarihine bırakmak istemeyenlerdir.

Küçük Hikâye

Aşk faciası

— Pierré Nézelof - tan.

Mösyönün bir tek zevki vardı. Sabahleyin evden çıkınca gazetesini almak, katlayıp cebine koymak; öyle yemeğine eve gelince, koltuğuna yaslanıp okumak.

Fakat bir haftadır bu zevkinden mahrum kalıyordu. Eve gelir gelmez, karısı Riket gazeteyi kapıyordu.

Bu hafta, mühim bir davanın tafsilâtı yazılıyordu. Genç bir kadın, kocasını, metresi olduğunu duyunca katletmişti.

Riket, mahkeme tafsilâtının tek kelimesini kaçırmıyordu. Sabah, öğle, akşam gazetelerini baştan nihayete kadar okuyordu.

O gün okurken haykırdı:

— Biçare kadın! Kimbilir neler çekmiştir? On sekiz yaşında zorla evlendirmişler. Bak izdivacın sonu ne oluyor?

— Öldürmeseydi.

— İyi etmiş... Ben ona hak veriyorum.

Kararın tefhim edileceği gün, kadının müdafaasını dikkat ve heyecanla okuyan Riket:

— Görürsün, beraat edecek dedi; onun gibi azim sahibi bir kadını mahkûm değil, tebrik etmek lâzımdır.

Karısının bu heyecanı, ateşi, humması, kocasının hoşuna gidiyordu.

— Peki, ya benim bir metresim olduğunu haber alsan ne yaparsın?

Riketin gözleri döndü:

— Bu kadının yaptığını yaparım; seni öldürürüm.

— Hapsolursun.

— Olayım...

Kocası gölümsedi. Fakat birdenbire karısı sordu:

— Peki, ya ben sana ihanet etsem, sen ne yaparsın?

— Ben mi?

Kocası duraladı. Şimdiye kadar böyle bir şey düşünmemişti. Karısı israr etti:

— Cevap versene!

— Herhalde sen böyle bir şey yapmazsın ümit ederim.

— Canim farzedelim diyorum.

— Senden ayrılırdım.

— Beni öldürmez miydin?

Kocası bir müddet karısının yüzüne baktı. Öyle güzel bir kadındı ki...

— Hayır, zannetmiyorum.

— Demek aldırış etmezdin?

— Ederdim, fakat canıma kıymazdım.

Karısı sordu:

— Demek bu kadar?

Kocası işi şakaya vurdu:

— Canım karıcığım, gel seni öpeyim...

— Hayır, birak beni...

* * *

Ertesi gün saat üçte, Riketle arkadaşı İvon salonda oturmuşlardı. İvon sordu:

— Nen var? Mahzun duruyorsun.

— Hiç bir şeyim yok.

— Alâkadar olduğun kadın on seneye mahkûm oldu diye mi surat ediyorsun?

— Yok canım... Aklımdan bile geçmiyor.

Birdenbire hıçkırmağa başladı. İvon arkadaşına yaklaştı.

— Kuzum nen var? Söyle bana.

— Felâket...

— Kocan mı?.

— Evet.

— Ne oldu?

— Artık beni sevmiyor.

— Emin misin?

— Evet. Dün bana: Senin ihanetini haber alsam, seni öldürmem, dedi..

Ve hıçkırarak ilâve etti:

— Anladın ya... Ne feci şey yarabbi!...

Nakleden
SELÂMİ İZZET

MİLLİYETİN EĞLENCELERİ

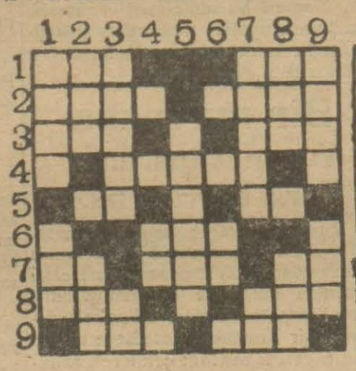

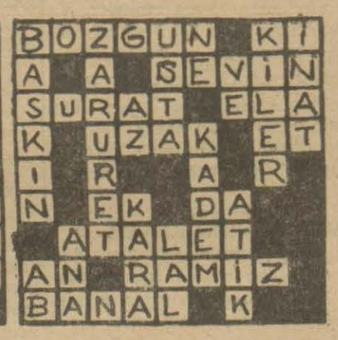

Bu günkü yeni bilmecemiz

SOLDAN SAĞA:

1 — Çalgı (3) Nota (3)
2 — Emreden (4) Annemin kocası (4)
3 — Duvar etajeri (3) İçine yemek konan şey (3)
4 — Müddei umumînin talebi
5 — Namus (2) Nota (2)
6 — En iyi (3)
7 — Beyaz (2) Duvar (3) Nota (2)
8 — Tery (3) İade (3)
9 — Suriyede bir memleket ismi(3) Koku (3)

Dünkü bilmecemizin halledilmiş şekli

YUKARDAN AŞAĞI:

1 — Bir renk ismi (4) Fidan (3)
2 — Lâkin (3) Şita (3)
3 — Tütünün ifrazatı (5) Nota (2)
4 — İdamet (2)
5 — Hakla Haksızlığı ayırma (7)
6 — Beygir (2)
7 — Çenenin biyığı (5) Nota (2)
8 — İnsan kümeşi (3) Ağız (3)
9 — Şulu pilav (4) Tabaka(3)

Şehrin üç derdi

1 - Süt

Birinci sahifeden mabat

için kendilerine talimatnamenin neşri tarihinden itibaren altı ay mühlet verilmiştir. Talimatname Eylûlde neşredilmiş olmasına nazaran bu müddet şubat nihayetinde bitecektir. Bu müddetin hitamından sonra Emanet fealiyete geçecek ve ahırları teftiş ederek noksanları tespit edecektir. Tespit edilen noksanlar ahır şahiplerine bildirilecek ve bunların da yapılması için ikinci ve son defa olmak üzre üç aylik bir mühlet daha verilecektir. Bu da bittikten sonra Emanet tekrar teftişata başlayacak ve talimatnameye tevafuk etmeyen ahırlar derhal kapattırılacaktır.

Diğer taraftan haber aldığımıza göre İktisat vekâleti de bu mesele ile meşgul olmağa başlamıştır. Vekâlet tarafından son zamanlarda ineklere yaptırılan tüberkülin aşısı ameliyesi esnasında ahırların bu günkü şeklinin gayri sıhhî olduğu anlaşıldığından Emanet tarafından tanzim edilen talimatnamenin tamamii tatbiki için bir kanun lâyihası ihzarına karar verilmiştir.

Dağılacak mı?

(Birinci sahifeden mabat)

"— Bu paranın nasıl sarfedileceği henüz teferruatile kararlaşmış değildir. Yalnız doktorların şerefi ile mütenasip bir bina yapılacak, tefriş olunacak, kütüphane tesis edilecek, velhasıl doktorların istifadesine ait her şey temin edilecektir.,,

CEMİYET DAĞILACAK MI?

Diğer taraftan odanın teşekkülünden sonra etibba muhadenet cemiyetinin faaliyetine devam etmesine artık lüzum kalmadığı iddia edilmektedir. Cemiyet bugün Türkocağında toplanacak ve bu hususu müzakere edecektir. Cemiyetin bakasına taalluk eden bu hayatî müzakerenin hararetli münakaşalara sahne olacağı muhakkak sayılmaktadır.

Odaların teşkilinden sonra muhadenet cemiyetinin hikmeti mevcudiyeti var mıdır, yokmu dur?

Bu sual İstanbul doktorlarını iki partiye ayırmaktadır. Bir kısım doktorlar cemiyetin bakasını münasip görmekte ve oda idare heyetinin günün birinde doktorların meslekî mukadderatı üzerinde tahakküm göstermelerine mani olmak için bütün doktorların bu cemiyet etrafında mütesanit bir kitle teşkil etmesinin münasip olacağı mütalaasını ileri sürmektedirler.

Buna muarız olan diğer bir kısım doktorların meslekî bu teşekkül etrafında toplanmasındaki faydanın odaya mensubiyetle kabil temin olduğunu ileri sürmektedir. Bu grup cemiyetin lağvi taraftarıdır. Bu iki zıt cereyandan hangisinin galebe edeceğini bugün göreceğiz.

FETHİ BEYİN FİKRİ

Etibba muhadenet cemiyeti umumî kâtibi Fethi B. diyor ki:

"— Etibba odasının teşekkülünden sonra, şimdiye kadar bu vazifeyi ifa eden cemiyetin artık vazifesi kalıp kalmadığı meselesi mucibi münakaşadır. Bu hususta iki kanaat mevcuttur:

1 — Cemiyetin vazifesi kalmamıştır. Binaenaleyh kapanması lâzımdır.

2 — Odanın mesaisini kontrol edebilmek, onu tenbih etmek ve doktorların temenniyatını terviç ettirmek için cemiyetin devamı faaliyeti muvafıktır. Bilhassa doktorlar arasındaki muhtelif kitlelerle oda arasında nazım vaziyetinde bulunması için cemiyetin bakası elzemdir. Ben muhtelif arkadaşlarla temas ederek kani oldum ki ikinci noktayı nazarın etrafında toplananlar daha kuvvetli bir ekseriyet teşkil ediyorlar.,,

T. SALİM PŞ. NIN FİKRİ

Etibba odası reisi Tevfik Salim paşa da diyor ki:

— Oda ayrı, cemiyet ayrıdır. Bunlardan birinin öteki ile münasebeti yoktur. Cemiyetin faaliyetine devam edip etmemesi mevzuu tetkik edildikten sonra cevap verilecek bir mesele teşkil eder.

Benim ve Neşet Osman beyin çekilmemiz her hangi bir noktayı nazar ihtilâfından değil, iki yerde birden vazife almanın kabil olmamasından ileri geliyor.

3 - Et

Birinci sahifeden mabat

müşkülât arzetmektedir. Meselâ ilkbaharda cenubı şarki vilâyetlerimizden — kikasaplık koyunlar için en büyük menba orasıdır — Koyun alan bir celep 8—9 aylık bir zahmetten sonra malını İstanbula getirebilir ki bu çok büyük bir külfet demektir. İşin en mahzurlu tarafı bütün celeplerin hemen ayni mevsimde piyasaya mal arzetmesidir. Bu vaziyet bittabi malın kıymetinin düşmesine sebep olur. Elinde parası olan celepler ellerindeki malı şehre yakın yerlerde bulundururlar ve mevaridatın az olduğu mevsimlerde azar azar koyun getirmek suretile piyasaya hakim olurlar.

Buna mani olacak yegâne çare şudur:

Koyun sahasına en yakın merkezlerden birini teşkil eden Mardin bir demiryolu hattı ile İstanbula merbuttur. Eğer bu hat üzerinde koyun tacirlerine tesheilât gösterilirse buraya her mevsimde nakliyatta bulunmak kabil olur ki o zaman et fiatlarında mutlak bir istikrar görmek kabil olacaktır.

Cenubu şarki vilâyetlerimiz en fazla Halep ve İskenderuna sevkiyatta bulunmaktadırlar ki bu suretle Mısır ve Yunanistan piyasasına bile koyun gönderilmektedir. Eğer Mardin hattı koyuncuların istifadesine açılırsa oralara yapılan sevkiyat İstanbuldan icra edilir ki bundan ayrıca bir çok iktisadî menafi elde edileceği mu hakkaktır.

Halbuki Devlet demir yolları idaresi bu işe lâyık olduğu ehemmiyeti vermemektedir. Mardinden İstanbula bir koyun için istenen 8 lira bunun delilidir.

DEMİR YOLLARI NE DİYOR?

Demir yollar idaresinden aldığımız malûmata nazaran bir koyun için 8 lira istendiği doğru değildir. 25/9/928 den beri tatbik olunan tenzilâtlı tarifeye nazaran 100 koynuluk beher vagondan 112 kilometroluk mesafe için ancak 180 lira alınmaktadır ki bu fiat koyun başına 180 kuruş eder. Adana - Nuseybin hattı bu miktardan ayrıdır ve bu hat idaresininde, kendi menfaatı iktizasından olarak tenzilâtta bulunması beklenmektedir.

Bir katar Mardinden altı günde gelmektedir. Süratin tezyidi de kabilse de bu cihet koyun nakliyatı için faydadan ziyade mazarrat temin eder. Haftada iki katar gelmektedir ve bununla İstanbul piyasasına muntazaman 2,000 koyun nakletmek kabildir. Eğer bu cihet temin edilirse et meselesi halledilmiş olacaktır.

KASAPLAR DA DİYORLAR Kİ

Diğer taraftan kasaplar Şehremanetinin aldığı resimlerden şikâyet etmekte ve bu resimlerin makul bir halde tenzili kabil olursa et fiatının 10 kuruş kadar ucuzlaması imkânının mevcut olduğunu söylemektedirler. Beher koyun için alınan yalnız mezbaha resmi 233 kuruştur. Daha ahır parası ve emsali gibi rüsum etin maliyet fiatını artırmaktadır. Kasaplara nazaran emanetin rüsum bahsında bir az fedakâr hareket etmesi etin ucuzluğunu temin edecek en birinci amil olacaktır.

EMANETİN DÜŞÜNDÜĞÜ

Kasapların iddiasına mukabil Emanetin noktayı nazarı şudur:

«— Mezbaha resminin et fiatleri üzerinde esaslı bir tesir yapacağını tahmin etmiyoruz.Mamafi bu işle meşgul olacak makam mezbahanın idare heyetidir. Rüsumun tenzili kabil olup olmıyacağını orası tayin eder.»

Dünyanın en büyük baritonu
TİTA RUFFO
Pek yakında
ELHAMRA SİNEMASINDA
bir kaç konser verecektir.

Eleksandr Duma nın
MONTE - KRİSTO
filmi
Fransız sinema san'atının muzafferiyetidir.

Bu gün son gündür
ANKARA POSTASI
Şehzadebaşında HİLÂL
Ayasofyada ALEMDAR
Sinemalarında birden son gün olarak gösterilecektir.
Programa ilâveten : (RİŞAR BARTELMES) tarafından
KANLI DENİZLER
Muazzam ve merakaver film dahi gösterilmektedir.
Bugün: Hilâlde 11 den itibaren devamî seanslar. Alemdarda 1 den itibaren devamî seanslar.
Fiatlarda tenzilât yapılmıştır.

Bu gün
BÜYÜK OPERA SİNEMASINDA
Muhteşem SESLİ TRİO ile, her kesi ağlatıncaya kadar güldüren maruf komik ERİK, RANDOLF un SÖZLÜ KOMİK FİLMİ ni görmekte kusur etmeyiniz.
SEHER VAKTİ filminin mümessilesi VILMA BANKİ ile en son repertuvarında EDUARDO BİANCO heyecanlı muzafferiyetleri ihraz etmektedirler.

MELEK SİNEMASINDA
İHTİRAS
Mümessilesi:
BİLLİ DOV
İlk matine saat 13 te

Pazar gününden itibaren
ALKAZAR SİNEMASINDA
Istanbulda ilk defa olarak
Düztaban Bastıbacak Yamyamlar arasında

Tepe başı Gardeni
Önümüzdeki cumartesi günü kat'i olarak program değişiyor
Konservatuvarda Bir Musabaka
Roger - Maks - Peppi - Yanka - Lya ve Moris tarafından oynanılmış iskeç - 15 dakikalık kahkaha cuma ve pazar günleri saat 5 te matine

Elhamra sinemasında
Bu gün ve bütün hafta zarfında büyük muzafferiyetlerle iraesine devam edeceği
MORİS ŞÖVALYEnin
temsili
PARİSLİ ŞARKICI
filmini ve RAKEL MELLER in şarkılarını işiden ve gören seyirciler kendilerini KAZİNO DÖ PARİ de bulunduklarını zannederler.
Saat 13 ten itibaren devamlı matineler.

Mağnisa vilâyetinden:

1 — Manisa istasyonu civarında inşa edilmekte bulunan mektebin çatı inşaatı keşfi ve resimleri mucibince kapalı zarf usulle 16-11-929 cumartesi günü saat ondört buçuğa kadar müddetle münakasaya konulmuştur.

2 —Bedeli keşfi (20250 lira (35 kuruştur.

Tafsilât almak isteyenlerin vilâyeta maarif müdürlüğünt müracataları.

Prevantoryum Müdiriyetinden:

Haydarpaşada Valdebağında Prevantoryumun 1930 senesi mayıs sonuna kadar ihtiyacı olan EKMEK, SÜT, TEREYAĞI ile KONSERVE, SABUN ve GAZ birinci teşrinin (28 inci pazartesi günü sat 14,5 da Fındıklıda yüksek mekteple muhasipliğindeki komisyonda pazarlık suretile ihale edilecektir.

Taliplerin teminata muvakkatelerile muayyen zamanda hazır bulunmaları ilân olunur.

"Milliyet„ in edebi tefrikası :72

AŞK GÜNEŞİ

Etem Izzet

gene gürültü yapmışlar. Gazi iki saattan fazla süren bir nutuk söylemiş:

— Efendiler. Gittim, cepheyi baştan başa dolaştım, geldim. Askerimizin süngüleri daima takılıdır. Taarruza da, müdafaaya da muktediriz. Fakat kan dökmeden istediğimiz sulhu yapmak istiyoruz.. Eğer verilmezse, biz alacağız. Sizi kendi kendimizden emin olmaya davet ederim....

demiş. Bundan daha açık söz nasıl olur?..

16 Haziran...

Miralayla çok ahbabız. Üç dört günde bir hastaneye geliyor, uzun uzun konuşuyoruz. Bu sabah ta burdaydı. Dereden tepeden çok şeyler görüştük. Ben çok hoşuna gitmişim. Babacan bir adam. Hiç sözünü saklamıyor. Dilinin ucuna ne gelirse hemencecik söyliyor.

—Siz çok hoşuma gidiyorsunuz Hamra Hanım.

dedi.

— Neden?..

demedim. O devam etti:

— Hem kadınlığınızın bütün hususiyetine sahipsiniz. Hem de pek çok erkekleri geride bırakan bir haliniz var!

Miralaym iyi gözle beni görüşü. Yoksa neyim var?. Fakat konuşurken tuhaf bir şey oldu. Muhsin bey bir aralık sözün sırasını getirdi:

— Geçen gün size bir yüzbaşı tanıtmıştım...

— Evet...

— Nasıl buldunuz onu?..

Hiç bir şey anlamamış gibi göründüm.

— Çok iyi bir zabit...

dedim. Gözlerimin içine baktı, gülerek:

— Sizi onunla evlendirmeyi düşündüm.....

dedi ve... Sanki söylediğine kabahat yapmış gibi ağzımın içine baktı. İç hastalıkları hekimi Murada yaptığımı hemen hatırladım. Ona da yaptım. Elimi haritanın üstüne götürdüm, parmağımla gösterdim:

— Muhsin bey . Ne var burada?..

— İzmir.

dedi. Ama ne bakış, ne diyiş! Hemen ilâve ettim:

— İzmiri aldığımız gün dediğinizi yaparım.

Miralay hiç itiraz etmedi:

— Peki Hamra hanım!

İç hekimi Murada da bunun tıpkısını yapmıştım. O günden beri bana hiç bir şey söylemiyor. Yalnız fırsat buldukça lâf arasına sıkıştırıyor:

— Ah şu İzmiri çabucacık alıverseydik.

İşin biraz da lâtife tarafı: İzmir alınınca hangisinin dediğini yapacağım. Muradınkini mi? Miralayınkini mi?.. Halbuki benim kalbimde bir Hasan var degil mi?.. Onun aşkı, onun imanı, onun... Onun... Onun.... Onun!....

O doymadan, görmeden, zaferinin neş'esine kanmadan öldü. Vatan kurtulduğu gün o beni kollarının arasına alacak:

— İşte mükâfatım. Vatanımın kurtuluşunda sevgimin hurriyetini buldum..

diyecek, beni sıkacak, sıkacaktı ve ... Vatan saadeti içinde aile saadetimizi bulacaktık. Bütün bu düşnükler onun göz kapakları içinde hapsoldu!

Zafer günü bir başka kolun arasında sıkılmak ona ne kıskandırıcı ne ağır gelir değil mi?

Oh... Hasancığım, üzülme. Ben ömrümün sonuna kadar seninim. Sen ortaya yeni bir düstur koydun:

— İnsan ve... Vatan sevgisi bir dir! Her sevgimizde vatan sevgisinden de bir karışık olmalı ve her şey onun için yapılmalıdır...

Bu fikrin sonuna kadar galebesini görmek benim için hayat ta en büyük neş'e kaynağı olacaktır.Çünkü senin gözlerimden hiç bir zaman silinmeyecek olan çehrende Vatanımı seveceğim değil mi?..

— Yaşasın o büyük Türkiye!

19 Haziran..

Cepheye gidiyoruz.

Mehmetlere... Mehmetlere.

Miralay söyledi:

— Dördüncü kolordu «Zabitan at yarışları » yapıyor... Haydı sizi de götüreyim..

Ben hemen ellerimi çırptım:

— Giderim...

dedim. Başhekim de:

— Gideriz...

dedi. Beni sevindirecek daha başka hiç bir şey olamazdı.

Akşam...

Hemen gidiyoruz. Gezintimiz iki, iki buçuk gün sürecek. Yarışlardan sonra cepheyi de gezeceğiz... Öyle seviniyorum ki. Mehmetlerin arasında kalmak, onlarla konuşmak, onların süngülerindeki parıltıda kurtuluşumuzun güneşini seyretmek!

Vatan çocukları için bundan daha heyecanlı, daha zevkli ne olur ki?..

21 Haziran....

— Paşam size misafirler getirdim...

— O miralaym sen misin?..

Paşa hemen yerinden kalktı, Muhsin beyin elini sıktı. Kendisine başhekim ve ben taktim edildim. Başhekimi görünce:

— Öyle ya... Öyle ya.. Ben İnönünde yaralandığım zaman beyefendi gene başhekim bulunuyorlardı. Hastanelerinde bir zaman kaldım...

dedi, sonra benimle bir iki kelime konuştu, tanıştığımızdan memnun olduğunu söyledi.

Paşa: Kemalettin Sami Pş. Tam genç Türk ordusunun paşası. Ateşli, imanlı, söylerken gözlerinden zekâ ve ateş fışkıran bir paşa. Çok sade giyinmiş. Bir nefer elbisesinin kumaşından.. Miralay diyor ki:

— Daha otuz dört yaşında On dört kere yaralandı.

Halinden belli.

— Vatan..

ve:

— Mustafa Kemal..

kelimeleri ağzından çıkarken iri siyah gözlerinin ateşten yandığı, dudaklarının alevden kavrulduğu görülüyor.

(Bitmedi)

SİNEMA ÂLEMİ

YENİ ANKETİMİZ

Paris bakiresi *filminden bir saha*

Metro Goldvvin Mayer şirketi mümessilinin mutalaası

— Sesli ve sözlü filmler hakkında mutalâanız nedir Bu yenilik sessiz filmleri körletecek mi

—Evel emirde şunu arzetmek isterim ki sesli ve sözlü filmler Sinema san'atı için son derecede mühim ve enteresan bir ihtira'dır. Bu sessiz filmin bize göstermeğe muvaffak olmadığı vasi ufuklar açmıştır. Hülâsa sesli film bize kürei arzın bir ucunda bulunan tiyatro, müzik hol meşhur ve herkesçe tanınmış artistlerini her yerde temaşa etmek ve işitmek kabiliyetini bahşedecektir. Bu suretle Tita Ruffe gibi meşhur bir baritonu, Michele Fletta gibi bir Tenoru ve Veritsa gibi bir primadonnayı işideceğiz. Fikrime kalınca sessiz film ölüme mahkûmdur yalnız bunun için epi bir zaman lâzımdır. Asgarî daha iki sene müddetle sessiz filmleri göreceğiz ve pek tabiî olarak bu müddet zarfında ister sesli ister sessiz olsun güzel bir film daima beğenilecek ve fena bir film daima rağbet bulmıyacaktır.

— Bu sene sinema mevsimi nasıl olacaktır?

—Kanaatimce burada izahını pek yerinde bulduğum bazı esbab tahtı tesirinde bu sene gelecek seneye nispetle daha iyi olacaktır.

Bu mevsimde en ziyade şayanı dikkat filmler sesli olarak evvelâ BROADWAY ŞARKISI sonra BEYAZ GÖLGELER. Sessiz olarak CAHİLİS KADIN, ALTIN filmleridir. Bunlar Metro - Goldwyn - Mayer filmleridir.

— Sözlü filmleri türkçeye nasıl çevireceksiniz?

— Başlangıç olmak üzre sözlü filmler için muhaverenin cereyan ettiği sahnelerde film üzerine türkçe yazılar ilâve edeceğiz. Bu suretle halk sadayı işidecek ve ayni zamanda yazıyı olarak türkçe tercemeyi takip edebilecektir.

İhtiras *filminden bir levha*

ihtiras (Melekte)

Milli Dove ve Antonyo Morene

(Koginşin) in küçük bir kasabasında ifayı vazife eden muktedir bir Fransız hâkim; (Victor Cromaire), kendi iktidarı nispetinde terakki edemediğinden dolayı kızarak merkezi hükümete gidip oradaki Fransız valisine halinden şikâyet etmeğe karar verir. Hâkimin çok güzel olan karısı (Héléne) de kocasının, bu kadar iktidar ve istikametine rağmen neden dolayı terakki edemediğine münacciptir. Fakat Parisli bir avokat olup, kendisinin çok namuslu olup ona yüz vermediğinden dolayı kocasının yükselemediğini, halbuki, zevcinin çok iktidarsızların reise mümaset etmeleri yüzünden, daha büyük mevkiler elde ettiklerini söyler. Héléne çok namuslu ve müteassıp bir olduğundan buna muğber olur. gider. Kocasının valiye olan zi etini de söyliyerek zevcinin iktidarına rağmen neden terfi edemediğinin sebebini sorar. Reis buna fevkalâde kızarak valiye gidip hakimin mevkiini büsbütün sarsacağını söyleyerek kadını tehdit eder.

Kocasının işini büsbütün bozduğunu anlayan (Héléne) reise bu kararından vaz geçerse her istediğini yapacağını söyler. Kadının mağlup olduğunu anlayan reis gitmekte ısrar ile kadına ilânı aşk ederken o sırada eve sirkat kastile giren bir musikişinas yakalanır ve kargaşalık esnasında reis öldürülür.

Musikişinas (Héléne) e tecazüze başlar. Kadın kendini müdafaa ve müteccavizi eline geçirdiği bir bıçakla öldürmek isterse de muvaffak olamaz. Bütün halk bu katil hadisesinden telâşa düşer ve yakalanan musikişinas da reisi katleden kendisi olmayıp beyazlı bir kadın olduğunu söyler.

Bu hadisede karısının dahli olabileceğini hatırına bile getirmiyen Victor bu beyazlı kadını aramağa başlar.

Bunun kendi karısı olduğunu anlayınca son derece dehşete düşer. Kadıncağız tabiatile masumiyetini ispat eder. Fakat kocasını oraya kendi menfaati için gittiğine bir türlü inandıramaz. Reisle kendi arasında gürültü dolayısile hiç bir şey geçmediğini ispat etmek isterse de kocası onu bir türlü affedemez. Bu izzeti nefsine çok ağır gelir.

Fakat netice düzelir. Paristen gelen Carouge, Victora birlikte çalışmalarını teklif eder ve Victor da yeni hayatına başlamak üzere karısile Parise hareket eder.

"First Nation Pictur,, fabrikası mamulâtından olan bu film hissî bir dıramdır. Billi Dove bermutat çok güzeldir.

İhtiras *filminde Billi Dov*

Haftada bir söz

TÜRKİYEDE SİNEMA

Her memlekette olduğu gibi bizde de yavaş yavaş bir «sinema ticareti» teessüs etmekte dir. Vakıa yeni gümrük tarifesinin filmin kilosuna 15 lira resim koymasına rağmen bu ticaret yerleşmekte ve bir az da inkişaf etmekte dir.

Bu gün henüz hiç tanzim edilmemiş olan sinema ticareti sesli filme doğru yürümekte çok vasi bir ufka girmektedir. Esasen eldeki istatistikler bütün dünyada olduğu gibi bizde de seyircisi artan sinema işinin bir Avrupa kafasile tanzimi halinde bugünkü inkişafın tezauf edeceği muhakkaktır. Fakat maal'esef bizdeki sinemacılar yekdiğerine ve bu suretle kendi işlerinin büyük hatlarına karşı bir Senegalliden daha geniş düşünce ile mütaharrik değildirler. Bu fena iptidaîliğe rağmen Istanbulda sinema işi yep yeni bir çığıra girmek üzredir. Sesli filmin girdiği yerde sessiz filmin işleyebilmesi pek güç olduğu görülüyor. Sesli filmler Türkçe olmasa bile gürültüsü ve mızıkasile insana daha hakikî his verdiği içindir ki buna rağbet artıyor. Bu rağbet önünde Istanbuldaki diğer birinci hatta ikinci sınıf sinemaların da bir iki seneye kadar kâmilen sesli makine ile teçhiz olunacakları muhakkaktır. Bunun neticesi olarak sinema seyircilerinde bir tezayüt kaydedilecektir. Lâkin buna mukabil diğer vilâyatteki sinemalar - Ankara ve İzmir müstesna - yavaş yavaş kapanmaya mahkûm olacaklardır. Çünki bugün onlara film veren Istanbul sinemaları yalnız sesli film getireceği için sessiz film gelmiyecek ve sinemalar sesli film gösterinceye kadar faaliyetlerini tatil edeceklerdir. Temenni edelim ki şimdiki halde biraz pahalı olan sesli makinalar ucuz layarak sinemalarda da sesli filmeler gösterilmesine imkân olsun.

Bu hafta..

Bu hafta Beyoğlu salonlarından yalnız iki tanesi, Majik ve Melek program değiştiriyor. Diğerleri, Alhamra ve Opera geçen haftaki proğramlarını takip ediyorlar. Majik bu hafta Anni Ondra ve Andre Roan'ın bir hafif komedisini gösteriyor.

Melek'te güzel Billi Dov ve Antonyo Moreno hissî bir dram oynuyorlar. Alhamra Moris Şövalye'nin "Parisli Şarkıcı" filmini haklı olarak değiştirmemektedir. Çünkü bu sesli film diğer filmler gibi İstanbulun ikinci gösteriş yapan diğer sinemalarında gösterilemiyeceğinden, bütün halkın görebilmesi içinvakit bırakmak lâzımdır. Esasen bu film Pariste sekiz hafta ayni sinemada gösterilmiş ve sonra diğer bir salona geçmiş tir. Operada ise "Şeher vakti" filminin üçüncü haftasıdır. Bu sinema meşhur Arjantinli Edvardo Biyankonun orkestrosunu getirdiğinden henüz rağbetten düşmediği görülen Şeher vakti filmini de değiştirmeye lüzûm görmemiştir. Bu haftanın filmlerini tetkik ederken en mühim eser olarak Alhamranın Parisli şarkıcı "filmi ve bu film ile birlikte gösterilen Rakel Mellerin bir şarkısı ve "sesli hadisat" ismi altındaki vukuat filmidir. Bütün bu filmlerin sesleri o kadar tabii bir halde işidilmektedirki insanın "sinemadan başka bir şey görmekte olduğu zannı hasıl oluyor, resim, seslenince canlanıyor. Bilhassa "ses veren aletin yeri pek iyi tayin edildiği için ses hayaldeh uzaklaşmıyor ve aktörün ağzından çıkıyormuş te'sirini bırakıyor.

Alhamrada güzel sesini dinlediğiniz Rakel Meller

Sesli Film nedir?

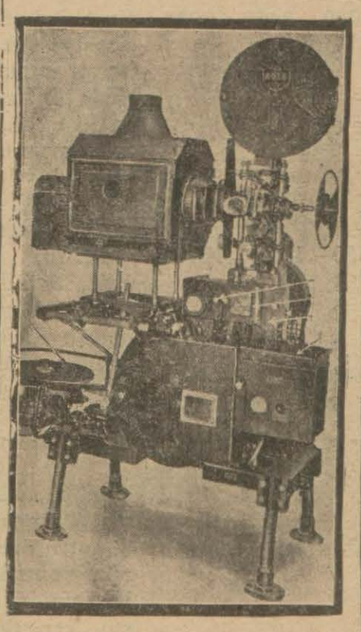

Sesli film göstermeye mahsus makine (Vestern Elektrik)

Istanbul yeni sinema mevsimile beraber yep yeni bir icat karşısında bulundu, bu icat sesli film dediğimiz şeydir....

Bu sene evelâ Opera sinemasında sonra da Alhamrada tatbik edilen bu yenilik, bilhassa çok iyi ayar edilmis mükemmel bir makinesi olan Alhamranın «Parisli şarkıcı» filmini görüp dinledikten sonra insanı hayrete düşürecek bir ihtira olduğuna kail olmamak mümkün değildir. Biz bu sözleri karilerimize söylerken, medenî her hangi bir icada, bir Senegalli gözüyle bakan iptidaî insanların ruhile hareket etmediğimize temamen kaniiz.

Fransanın en yüksek sinema tabiları bile bu yeniliği ilk gördükleri zaman hayretlerini setredememişlerdir. Sesli filmin bu son hafta Alhamrada seyirciler üzerine yaptığı tesir o kadar şayanı dikkat olmuştur ki bazıları çıkarken sinema perdesi civarında bir adamın saklı olup olmadığına bakmak istemişlerdir. Her yeni icat gibi buna da pek yakında alışarak gayet tabiî bir şey telakki edeceğimiz şüphesizdir..

Bununla beraber sesli filmde perdeye akseden hayaldan nasıl ses çıktığını gayet basit bir şekilde anlatmak faydalı olacaktır.

Evvelâ sesli filmin çevrilmesinden başlayalım. Bu nevi filmler çevrilirken artistin söylediği söz ve diğer gürültüler kâmilen ayrı bir tertibat ile zabtedilir. Bu suretle hem hareket hem de ses zaptolunur. Ses iki türlü zaptolunur; ya bildiğimiz gramofon pilakları üstüne, yahut filmin kenarında üç dört milimetre kadar genişlikte bir yere hususi bir cihazın zıya vasıtasile resmedeceği çizgiler vasıtasile. Böyle ce yapılmış filmler yine kendi sisteminde ki makinalarda gösterilebilir...

Şimdiki halde dünyada mevcut sesli makinalar üç sistemde yapılır.

Birisi yalnız pilaklar vasıtasile ses verenler. İkincisi yalnız kenarı cizgili filmlerle ses verenler. Üçüncüsü bu iki sistemide havi olanlardır. Pilakla ses verenlerin sistemi daha kolay izah edilebilir. Her filmin kendine ait numaralı pilakları vardır, gösterme makinasında da iki daireli yani iki tane döner tablası olan bir gramofon vardır, bu gramofonun makinası filmi gösteren makina ile birlikte hareket edecek surette yapılmıştır, biirisi başlayınca ötekide başlar. Pilakların değiştirilmesine gelince gramofon tablası iki tane olduğundan bir plak dönerken öteki hazırlanır ve birisi bitince öteki kendi kendine çalmaya başlar, bu sistemin ameli ciheti sessiz bir film içinde bilâhere muzika ve gürültüyü havi pilakların doldurabilmesidir. Diğer sistem büsbütün başkadır ve ses ihtizazatının ziya ihtizatına tehavvülü esasına istinat eder. Uzun ve fennî malumat vermeye hacet kalmadan söyleyelim. Bu sistem de resmi havi olan filmin kenarına hususî bir cihaz vasıtasile sedanın ihtizazatını cizgi şeklinde resmederler. Bilâhere bu filmler gösterilirken cizgilerden geçen ziya «Selenyum» isminde ki maden mürekkebatından bir levhaya geçer ve bu levha üzerine düşen ziyanın kesafetine nazaren elektrik nakliyati artar bir cisim olduğundan bundan istifade edilerek ışık sese tavavvül eder. Esasen bu icadın en mühim noktası burasıdır. Hayali alırken sesi ziya ihtizazına tahvil ederek filme geçirdikleri gibi gösterirken de bu ihtizazatın resmini sese tahvil etmekte dirler. Sesli filmin hayal kısmının perdeye aksinde hiç bir değişiklik yoktur, yalnız ses mes'elesi için sinema salonunda ayrıca tertibat olmak zarureti vardır. Sesli makinalarda ses tertibatı arasında birde «Sesi büyülten» alet vardır. Bu bizim bildiğimiz «telsiz» aletlerinin ruhunu teşkil eden telsiz lambalarile yapılmıştır. Gerek adî bir gramofon pilakın, gerekse filmin kenarındaki cizgilerin verdiği ses pek hafif olduğundan bunu salonun cesametine göre büyültmek zaruridir. İşte büyültücü aletler bu işi görenler. Filmin yahut pilağın hasıl ettiği ses büyültücü cihazla kuvvetlendirildikten sonra perdenin arkasına konmuş mütaaddit hoparlör (Hautparleur) denen bağırıcı burulara gider ve onlar vasıtasile ses ekrandaki hayalden geliyor hissi hasıl olur. Eğer bu söyleyici aletler ekranın münasip yerine konmaz ve sesin baş hizalarından çıkmasına dikkat edilmezse sesli filmde beklenen tesir külliyen mahvolur, ses hayaldan değil başka yerden geldiği için seyirci üzerinde hayal ile müşterek bir tesir yapmaz. Bu söyleyen aletlerin boyları bazen 1,50 metreye yaklaşmaktadır. Bugün piyasamızda mevcut olan sesli makinalardan Opera sinemasında ki makina pilaklı ve Alhamra sinemasında ki de hem pilak hem filmden ses veren sistemdedir. Bu son sistem dünyada en çok kullanılan Vestern-Elektrik markalı makinalardır. Alhamrada gösterilmekte olan «Parisli şarkıcı»filmi, şeridin kenarı çizgili cinsdendir.

B.

Sesli filmin sesini veren (Hoparlör)

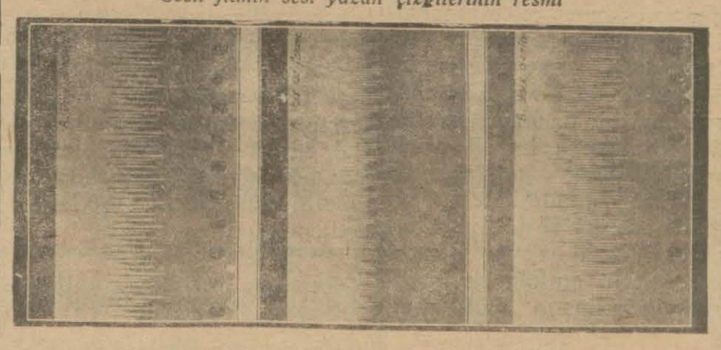

A sesi erkek tarafından, A sesi kadın tarafından, A sesi çocuk tarafından

Parisli bakire (Majikte)

ANNY ONDRA VE ANDRE ROANNE

Monparnasta bir sürü ecnebî ressamları refakatında her gece sabahlayan sarışın Anny her sabah kendini yatağının dibinde ve yerde bulur; Bu kızcağaz Gri isminde çok çocuklu ve gürültülü bir ailenin yanında kiracıdır. Her sabah kalkar kalkmaz da koltoğun : yaylarile jimnastik yapar delişmen bir şeydir. Ev sahibine borcu olduğu için evden gizlice kaçan Anny bir heykeltıraşa modellik ederse de herifin yaptığı heykeli beğenmediklerinden onu kırarak kaçar gider. Onu tekrar iyi ücretle bir model arandığını Anny'ye haber verir. Anny bu adrese müracaat için dostlarının birinden iştiare ettiği otomobil ile giderken bir polisin suratına attığı kiraz çekirdeği için takibe uğrarsa da araba sahibi olan dostu Jacques Servieres kendisini kaçırır ve kendi evine götürür. Anny kemali hayretle görür ki o ev elindeki adrestir yani model isteyen zat o arkadaşıdır. Lâkin bu arkadaşın bir metresi vardır. Anny bunu bildiği için birakıp gider fakat genç adam kıza tutulmuştur. Bir Maceradan ve tuhaf sahnelerden sonra onunla evleniyor.

Film çok hareketli ve eylencelidir. Hey'eti umumiyesile caziptir.

Alhamradaki Parisli şarkıcı *filminin kahramanı Moris Şövalye*

Montparnasta bir kahvede modellik ederken buluyoruz. O kahvede çalışan ve Anny'ye karşı muhabbeti olan bir garson,

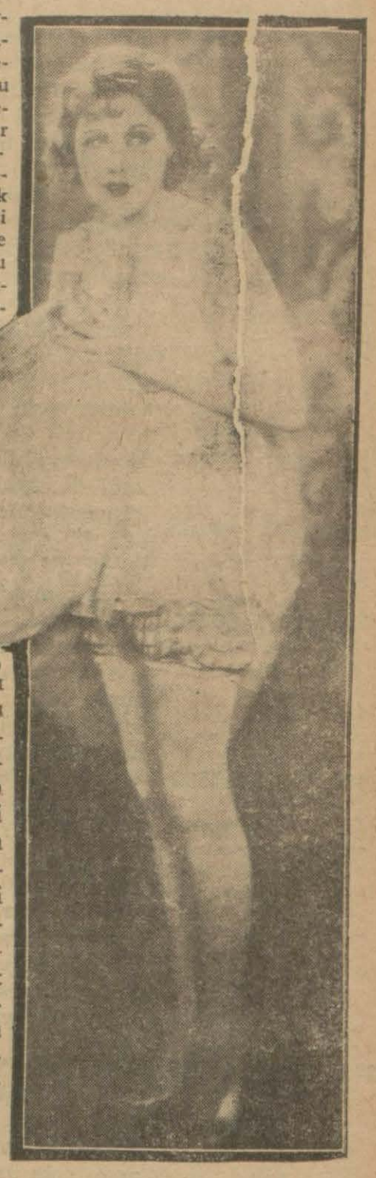

Parisli bakire *rolünde Anny Ondra*

Haberler

Komedi Fransez (Comedie Française) idaresi kendi artistlerinin sözlü bir filmde kendi repertuvarına dahil olan bir piesi oynamalarını men'etmiştir. Buna mukabil bu artistlerin, bir sözlü filimde birden fazla olmamak üzre diğer yies ve senaryoları temsil etmelerine müsaade etmiştir. Şu halde bir sesli filimde komedinin iki artisini birlikte göremiyeceğiz.

1 temmuz 1929 tarihine kadar Amerikada 6037 sinema salonuna sesli film makinası konmuştur.

* * *

Fransız muharririlerinden Alfred Sawoir'in (Gran Düşes ve odacı) ismli meşhur gülünçlü piesi sözlü olarak çevirilecektir.

* * *

Maruf Alman artisti (Conrad Weidt) Konrad Vayd «Kadınsız yer» ismile ilk sözlü filmini çevirmeye başlayacaktır.

Emniyet sandığı emlâk müzayedesi

Kat'î karar ilânı

Müzayede bedeli	muhammen kıymeti	İkraz No.	Merhunatın cins ve nevi mevki müştemilâtı ve Boçlunun ismi
1330	4096	9454	Erenköyünde Sahrayıcedit mahallesinde Kayışdağı sokağında harita 7 mevkiinde eski 65, 65 ve yeni 125, 125 numaralı iki yüz altmış sekiz arşın arsa üzerinde ahşap üç katta beş oda , bir sofa ve elli altı arşın arsa üzerinde bir mutfak, ve dört yüz elli arşın üzerinde diğer bir hamam arabalık ve çamaşırlık ve bin yüz yetmiş arşın bahçeyi havi bir köşkün tamamı Bekir Kâmil B. Fatma H.
1505	3693	10463	Beşiktaşta Sinanpaşayıatik mahallesinde eski köprübaşı ve yeni Hayrettin iskelesi sokağında eski21 ve yeni 11,23,25 numaralı (mahallen 23, 25 No. kapılar mahkeme çıkmazındadır) bodrumkatı kâgir diğerleri ahşap olmak üzre üç buçuk katta ve dört yüz kırk arşın arsa üzerinde dahilen harem ve selâmlık kısımlarını havi onardan yirmi oda, beş sofa ve seksen dört arşın arsa üzerinde hamam ve mutfağı ve yetmiş sekiz arşın arsa üzerinde selâmlık mutfağı ile kâgir bir hamamın ve yetmiş arşın arsa üzerinde fevkî üç oda, bir sofayı ve iki katlı ahşap ahırı ve üç yüz iki arşın bahçeyi havi bir sahilhanenin tamamı Ayşe Elmas ve Fatma Saniye ve Çeşmielâ hanımlara Ahmet Kadri ve Hasan Basri Beyler.
150	397	12512	Mevlevihane kapısında Melekhatun mahallesinde Birincipaşa bakkal sokağında eski 27 ve yeni 3 numaralı yüz kırk iki arşın arsa üzerinde bir katta kısmen dıvar taşın dan inşa edilmiş kâgir dört oda, bir sofa, bir kuyu ve altı yüz sekiz arşın bahçeyi havi bir hanenin tamammı. Mhmet Sadi B. Hatice Mediha H.
95	435	13490	Kumkapıda Çadırcı Ahmet çelebi mahallesinde Camii şerif sokağında eski ve yeni 3 numaralı altmış dokuz arşın arsa üzerinde kâgir üç katta dört oda, bir sofa bir mut fak, bir kuyuyu havi bir hanenin tamamı. Emine Mehlika Necmiye Enise Nebahat ve Fahrunnisa Hanımlar.
75	400	13787	Hasköyde Hacışaban mahallesinde Kalaycıbahçe sokağında eski 94 ve 114 numaralı seksen arşın arsa üzerinde ahşap üç katta dörta oda, iki sofa, bir mutfak, bir kuyuyu havi bir hanenin tamamı. Süleyman Ef. Melek H.
95	249	14359	Aksarayda Muratpaşa mahallesinde eski ve yeni Sofular caddesinde eski 65 ve yeni 79 numaralı yetmiş arşın arsa üzerinde ahşap üç katta biri sandık odası olmak üzre beş oda, ve iki sofa, bir mutfak bir kuyu ve iki yüz on sekiz arşın bahçeyi havi bir hanenin tamamı. Fatma Bedriye H.
370	725	15272	Bebekte eski Küçükbebek caddesi ve yeni sokakta harita 1 mevkiinde eski 30 mükerrer ve yeni 3 numaralı yüz on beş arşın arsa üzerinde ahşap üç katta yedi oda, iki sofa, bir mutfağı havi bir hanenin tamamı Fatma Münire H.
145	626	15429	Kasımpaşada Tahtakadı mahallesinde Çıkmazmağhane sokağında eski 6 ve yeni 8 numaralı yetmiş arşın arsa üzerinde ahşap üç katta biri sandık odası olmak üzre üç oda, üç sofa, bir mutfak, bir kuyu ve on iki arşın aralığı havi bir hanenin tamamı Muharrem Ef. Asiye H.
700	2045	16169	Beyazıtta Sekbanbaşı Yakup ağa mahallesinde eski Kalaycî ve yeni Kalaycı ve Fırın sokaklarında eski 22 ve mükerrer 22 ve yeni 1-24 numaralı biri yüz altmış arşın arsa üzerinde kâgir üç katta altı oda, iki sofa diğeri seksen sekiz arşın arsa üzerinde kâgir iki katta beş oda ufak bir sofa bir mutfak bir kuyu ve iki yüz altmış iki arşın bahçeyi havi iki hanenin tamamı. Ali Ef.
755	1802	16246	Beylerbeyinde eski Orta ve Arabacılar sokağında eski 1 ve yeni 21 numaralı yüz üç arşın arsa üzerinde ahşap iki katta dört oda, iki sofa, bir mutfak ve bir tulumbayı ve üç yüz yirmi arşın bahçeyi havi bir hanenin tamamı Behçet B.
755	2071	16246	Beylerbeyinde eski Orta ve yeni Arabacılar sokağında eski 1 ve yeni 21 numaralı yüz yirmi dokuz arşın arsa üzerine ahşap iki katla beş oda, bir mutfak, bir tulumbayı ve elli iki arşın bahçeyi havi bir hanenin tamamı Behçet B.
3580	16673	17632	Kadıköyünde Göztepede eski Alibey ve yeni Rıdvanpaşa sokağında eski 20,21,22 ve yeni 14, 14 numaralı altı yüz on beş arşın arsa üzerinde bir katlı kâgir iki buçuk katı ahşap olmak üzre üç buçuk katta, yirmi dokuz oda, üç salon, iki mutfak ve iki yüz altmış arşın arsa üzerine kâgir arabalık ve uşak odaları ve yüz on arşın arsa üzerinde ahşap kümesleri ve dokuz yüz seksen beş arşın bahçeyi havi bir köşkün tamamı. Reşit paşa
225	928	17786	Üsküdarda Valdei atik mahallesinde Çavuşderesi sokağında eski 60,62 ve yeni 74, 76 numaralı altmış üç arşın arsa üzerinde ahşap iki katta üç oda, bir sofa ve seksen arşın arsa üzerinde ahşap bir ahır, bir oda bir mutfak ve yüz kırk dört arşın bahçeyi havi bir hanenin tamamı. (ahır elyevm odunluk olarak kullanılmaktadır. Naciye H.
6440	12945	18249	Erenköyünde Sahrayı cedit mahallesinde mukaddema Yalıboyu elyevm Caddebostanı iskelesi sokağında eski 44,44 ve yeni 27,29 numaralı bin doksan sekiz arşın arsa üzerinde motör mahalli ve imalâthane ve yüz elli altı arşın arsa üzerinde marangozhane ve demirhane ve bin yüz elli arşın üzerinde etrafı kapalı ardiyeler iki yüz sekiz arşın arsa üzerinde açık salaş ardiye kırk arşın arsa üzerinde yazıhane otuz iki arşın üzerinde halâlar, altmış beş arşın üzerinde araba imalâthanesi ve iki dönüm iki yüz elli altı arşın arazinin tamamı. Bekir KâmiB.
2837	12600	18548	Galatada Yenicami mahallesinde ayazma ve Çeşme sokağında eski 8,10 ve 8 mükerrer ve 13 ve yeni 10,12, 13 numaralı yüz altmış arşın arsa üzerinde kâgir üç katta on yedi odayı ve altında bir dükkânı müştemil bir hanenin dört yüz hisse itibarile üç yüz elli dokuz tam ve üç sehiminin yedi hisse itibarile beş hissesi. Mazalto Yoda ve Simoil Yoda
1000	2468	18934	Erenköyünde Sahrayıcedit mahallesinde Feyziye sokağında 21, 21 mükerre 21 mükerrer numaralı yüz on beş arşın arsa üzerinde bir katı kâgir bir katı ahşap olmak üz re dört oda, bir sandık odası ve yüz yirmi sekiz arşın arsa üzerinde bir katta ahır ve arabalık ve oda, bir kuyu iki dönüm üç evlek yüz elli yedi arşın bahçeyi havi bir hanenin tamamı Eyüp Sabri B.
550	1974	19156	Üsküdarda Hacıhasan hatun mahallesinde eski Servilik mahallesinde ve yeni Yeşilbaş sokağında eski 52 mükerrer ve yeni 2 numaralı yüz on ikik arşın üzerinde ahşap iki buçuk katta yedi oda,, iki küçük sofa ve otuz iki arşın arsa üzerinde bir mutfak ve iki yüz elli altı arşın bahçeyi havi bir hanenin tamamı. Hadice İclâ veSafiye Münire Hanımlar.
	12954	1513	Büyükadada Sıvacı sokağında eski ve yeni 4,8 numaralı ahşap kısmı yüz seksen arşın arsa üzerinde yarım katı kâgir iki katı ahşap olmak üzre iki buçuk katta sekiz oda iki sofa, bir mutfak, üç kuyu ve altmışA ar şın üzerinde bir sarnıç ve otuz dokuz arşın arsa üzerinde dört oda kırk arşın arsa üzerinde bir oda, üç kulübe ve dokuz bin dört yüz doksan bir arşın bahçeyi havi bir hanenin tamamı Ali Rıza B. Fatine H.

Yukarda cins ve nevile mevki ve müştemilâtı yazılı emlâk hizalarında gösterilen bedellerle talipleri üzerinde olup 2 teşrini sani 929 tarihine müsadif cumartesi günü saat on buçuktan ni sani 9239 tarihine müsadif cumartesi günü saata on buçuktan itibaren müzayedeye mübaşeret olunarak saat on beşte (muhammen kıymetlerini geçtiği takdirde kat'i kararlarının çekilmesi mukarrer bulunduğundan talip olanların mezkûr günde saat onbeşe kadar sandık idaresine müracaat eylemeleri ve saat on beşten sonra vukubulacak müracaatların kabul edilmiyeceği ve mezkûr emlâke evelce talip olanların kat'î karar esnasında hazır bulunmadıkları ve başka talip zuhur eylediği takdirde evelki taliplerin müzayededen çekilmiş addolunacakları lüzumu ilân olunur.

Haydarpaşa demir yolları mağaza müdüriyetinden

Haydarpaşa Demiryollar mağaza müdürlüğünden aşağıda yazılı malzeme tarih ve işaret edilen günlerde ilân sırasiyle ve pazarlıkla mübayaa edileceğinden pazarlığı yapılmış malzemenin tekrarına meydan verilmemek için taliplerin gösterilen gün ve saatlerde isbatı vücut etmeleri ilân olunur.

28 - 10 - 929 pazartesi Saat 9-30

1	adet	Nuvazi mengene ağız genişliği 100 m/m
11	„	Torna vida ağız genişliği 300 m/m
5	„	Petrol kaynak lâmbası 1 litrelik
5	„	Petrol kaynak lâmbası 5 litrelik
15	„	Dişi zımba tazyik için muhtelif kuturda
5	„	Lâstik damga
25	„	Yangın hortum 60 m/m
19515	Kg	Yuvarlak demir (muhtelif)
1200	„	Dört köşe demir (muhtelif)
300	„	Lama demiri 8×40
80	„	Grafitli kenevirli salmastra (muhtelif)
50	adet	Boş çuval zahire için
250	„	Çelik bilya 5 ve 7 m/m
50	„	Pencere ve dolap sürmesi 50 m/m
100	„	Elbise çengeli büyük ve küçük
12	„	Otomatik numaratör
2	„	Deriden muhabere çantası büyük
366	„	Saçtan işaret levhaları
6	„	Düz yivli mahrutî rayba (muhtelif)
3	„	Helezonî oluklu mahrutî rayba 36 ve 37 m/m
180	m	Bez hortum 68 m/m
1	adet	Tazyikli filitre 1 bujili
1	„	Maden telden paspas büyük 75 ten fazla
333	„	Demir destere laması iki taraflı 25×300
2	„	Yuvarlak cam kesme aleti
940	Kg	Karfiçe çivisi (muhtelif)
50	adet	Çekmece kilidi 40 m/m
100	Kg	Düz freze başlı tırnaklı cıvata 1/2×75
850	„	6 köşe başlı cıvata (muhtelif)
50	adet	Tazyikli su musluğu 3/8 pus
125	adet	Çekme demir gaz borusu uzun vidası (muhtelif)
150	„	Galvanize gaz borusu direği muhtelif
10	Kg	Düz freze başlı pirinç maden vidası (muhtelif)
50	adet	Çekme demir gaz borusu direği 1 pus
50	„	Çekme demir gaz borusu filancı 1 pus
100	„	Çekme demir gaz borusu T si (muhtelif)
50	„	Çekme demir gaz borusu uzun vidası
9000	Kg	Galvanize oluklu saç bina için 0,5 ×800
500	m.	Kumlu karton (roberoit) 10 top
50	„	İçi helezonî telli lâstik boru 55×40
150	adet	Ahşap el arabası
80	„	Demir el arabası
1600	„	Bribiz halkası büyük
100	Kg	Çelik tel 2 ve 5 m/m
200	„	Bakır lavha 1 m/m
200	„	Otojen için pirinç tel 5 m/m
200	„	Demir için elektrik 4 m/m
150	„	Demir için elektrik 3 m/m
100	„	Otojen için kaynak teli 4 m/m
6500	„	Demir lavha (muhtelif)
25	adet	İki taraflı transmisyon kayışı raptiyesi 100 m/m
200	„	Karpit memesi iğnesi
230	Kg	lavha klingrit (muhtelif)
85	„	lavha grafitli klingrit (muhtelif)
1000	adet	Eğri kürek sapı a
50	m.	Kömür sulamak için lâstik boru 30×13
700	adet	Kızılcık varyoz sapı
5	„	Tezgâh için erkek zımba 32 m/m
30	m.	Kenevir ip 25 m/m
25	adet	Kurşun sifon musluk taşı için
6	„	Telgrafçı karpit feneri
1	„	Tarihli madenî damga
10	adet	Tavan süpürgesi
5	„	Muşamba için yedek fırça
20	„	Kadife fırçası
1	„	Radyo tamiri

30-10-929çarşamba9-10

30	m.	Lineleom 3 m/m
5,512	m³	Çam kalas 3,40-4×0,18×0,035
2000	adet	Beyaz tebeşir
25	„	su bardağı adi
4	„	Kristal bardak
2	„	Tornacı için muhafaza gözlüğü
30	m	Beyaz muşamba
13	adet	Yassı tabak
6	„	çukur tabak
9	„	Salata tabağı
2	„	Çorba tabağı
2	„	Kayık tabak
47	„	Hoşaf kâsesi
3	„	Yemiş tabağı
4	„	Büyük sürahi
23	„	Çay fincanı maa tabak
25	Kg	Keten telgraf ipi 10 m/m
12	adet	Kanape III üncü mevki
2	„	bina muhtelif
20	şişe	Dikiş makine yağı
50	Kg	Gres yağı
35	„	sarı vazelin
25	„	Beyaz vazelin
75	„	Segatif
300	„	İspanya üstübeci
200	„	Kaba üstübeç
13	kalem	Matbah levazımı
10	adet	Plümo
2	„	Kumaş masa örtüsü 2,50×1,50
1	„	adet Şef yazıhanesi
50	„	Sandalye hezaran adi
1	„	Koltuklu sandalye
1	„	Adi masa 150×100
4	„	İstor
1	„	Kâğıt sepeti
5	„	Faraş
4	„	Maröken kaplı sandalye
12	„	Türk donanma bayrağı (orta)
1	„	Adî masa büyük
1	„	Dosya dolabı
1	„	Resim dolabı
20	Kg	Muşamba cilâsı
2	„	Sarı balmumu
200	„	Kaynamış Avrupa beziri
50	adet	tahta Avrupa sandalyesi
5	„	Adî masa
1	„	II nci mevki için kanepe
500	Kg	Çinko üstübeç
4000	adet	Muhtelif ince kâğıt
80	Kg	İnce kâğıt renkli
50	adet	Balıkçı muşambası
1	„	Evrak ve para çantası torbası 1,00×0,60
25	„	Vagon yıkamağa mahsus nebatî fırça
10	„	Pamuk şilte
71	„	Yatak çarşafı
56	„	Yastık yüzü küçük
3	„	Demir karyola
16	„	Yün battaniye
3	„	Küçük baş yastığı
120	„	Laklanşe pili tütya çubuğu
4	„	Kitap muhtelif kanun
100	Kg	İnce ve kalın ambalaj sicimi
80	adet	Kalorifer için ateş tuğlası

İlân edilen malzeme hakkında izahat almağa lüzum gören taliplerin cumartesi ve pazar günleri mübayaa kısmına müracaat etmeleri rica olunur.

HALİS İNGİLİZ KUMAŞ TİCARETHANESİ
BROD MAHTUMLARI
İstanbul Sultan Hamam No. 52
Mevsimlik son moda kumaşlar geldi.
Meşhur Montanyak fabrikasının Paltoluk, koverkot trençkot su geçmez pardesülük, smokinlik ve halis İskotç kumaşları rekabet kabul etmez derecesinde toptan ve perakende satış.

AMATÖRLER
Çok defa muvaffak olmadığınızın sebebini araştırıyorsunuz. Lüks ve gösterişli bir fotograf makinesi ve bir çok filimler aldığınız halde çektiğiniz fotografların hiç birisinde muvaffak olamıyorsunuz. Buna yegâne çare, sizi tamamile memnun edecek ancak meşhurualem **KODAK** makine ve filimleri olduğunu hiç düşündünüz mü?
KODAK - makine ve filimlerini
kullanmak; işte muvaffakiyetin sırrı.
Her yerde arayınız.
Beyoğlunda Tünel meydanında Kodak şirketi fotografларınızda muvaffak olmanızı temin için daima sizin emrinize amadedir.

ESKİŞEHİR ÇİFÇİ BANKASI MÜDÜRLÜĞÜNDEN:

928 senesi bilançosile bankanın vaziyeti umumiyesinin tetkiki lüzumuna binaen ticaret kanununun maddei mahsusası ahkümına tevfikan fevkalâde içtima aktolunacağından 9 teşrinisani 929 cumartesi günü bilumum hissedaranın Eskişehirde kâin bankanın merkezinde saat 14 de hazır bulunmaları ilân olunur.

Galata ithalât gümrüğü müdiriyetinden:

Cinsi eşya	Adet	Nevi	Kilo
Müstamel kamyon	1	Kap	1790
Müstamel değirmen makinesi ve aksamı	55	„	3450
Pamuk mensucat	4	S.	659
Boyalı pamuk mensucat	3	„	537
Örme pamuk fanilâ kolluğu	1	„	35
	64		

Kuruçeşme antereposu bilâ sahiP eşyasından olup balâda cins ve evsafı yazılı 64 parça eşyanın 15-10-929 tarihinden itibaren yirmi gün müddetle müzayedeye konulmakla 4-11-929 tarihinde saat 14 te mahallinde satılacaktır.

Bir tavzih

Türk Diş Tabipleri cemiyeti ile hiç bir suretle alâkadar olmadığımızı ilân eyleriz:

Dişçi mektebinde Protez baş asistanı diş tabibi Feyzullah Rasih, Dişçi mektebinde klinik baş asistanı diş tabibi Suat İsmail.

Tahlisiye Umum Müdürlüğünden:

Tamiratı icra edilerek tekrar mevkiine konulduğu 19 Mayıs 929 tarihinde ilân edilmiş olan Karadeniz boğazı haricindeki Fenerişaret gemisinin bu kere tayin ettrilen yeni mevkii coğrafisinin:

41,, 24,, 30 arzı şimali

29,, 09,, 30 (Crniç) tuli şarkide olduğu Bahriyuna ilân olunur.

İstanbul altıncı hukuk mahkemesinden:

Karabet Mikailyan efendiyle Samatyada merhaba köşesinde iki yüzlü çeşme sokağında 16- No: lu hanede mukime madam Maryam Mikailyan aleyhine ikame olunan boşanma davasının cari muhakemesi neticesinde sadır olan ve boşanmalarına mütedair bulunan 24 -9-929 tarih ve 929 - 1185 No lu ilâm berayi tebliğ müddeialeyhaya gönderilmiş isede mübaşiri ve mahallesi hey'eti ihtiyariyesi tarafından verilen meşruhatta ikametgâhının meçhul olduğu anlaşılmakla tarihi ilândan itibaren bir ay zarfında temyizi dava eylemediği taktirde hukuk usul muhakemeleri kanununun sarahatı dairesinde hükmün kesbi kat'iyet edeceği malumu bulunmak ve tebliğ makamına kaim olmak üzre ilân olunur.

Manisa vilâyetinden;

1 — Manisa memleket hastanesi için 1817 lira 80 kuruş muhammen kiymetinde ilâç mubayaa edilecektir.

2 — Münakasa müddeti 26 birinci Teşrin cumartesi günü saat 14 buçuğa kadardır.

3 — İlâçların mıktar ve envaını mübeyyin listeler İstanbul ve İzmir sıhhat müdürlüklerinde mevcut olduğundan orada görülebilir.

4 — Tekliflerin 661 No lu kanun dairesinde olması ve teminata müstenit bulunması.

5 — Tafsilât almak isteyenlerin vilâyet sıhhat müdürlüğüne müracaatları.

EGZAMA
Eski kaşıntı ve yaralara
en iyi deva
Adanalı Dr. Şükrü beyin DERMOZ merhemidir.
Sirkeci merkez eczanesi

B. O. İkinci S. Hukuk Hakimliğinden.

Müddei Sait Gösem efendi müddeialeyh Kiğork Fikri ve Agop Bahri efendiler aleyhine ikame eylediği izalei şuyu davasından dolayı müddeialeyhumaya yazılan davetiye zabtına mübaşir ve heyeti ihtiyariyesi tarafından verilen meşruhattan mumaileyhin ikametgâhının meçhul olduğu anlaşılmakla bittalep yirmi gün müddetle ilânen tebligat icrası karargir olduğundan yevmi muhakeme olan 28 teşrinisani 1929 saat 13,50 de mahkemeye bizzat gelmeniz ve ya vekili musaddak göndermeniz aksi takdirde hakkınızda muamelei giyabiye icra olunacağı tebligat mekamına kaim olmak üzre ilân olunur.

İLÂN

% 5 faizli, 1918/1334 tarihli İştikrazı dahili tahvilâtı hamillerine

Teşrinisani 1929 vadeli ve 24 numaralı kupon bedelinin, 1 Teşrinisani 1929 tarihinden itibaren Osmanlı Bankasının Galata ve Ankara idareleri gişelerinde ve Vilâyet merakizinde bulunan bilumum şubelerinde tediyesine mübaşeret edileceği mezkûr tahvilât hamillerine ilân olunur.

20 Türk lirası itibarî kıymetli her tahvil kuponuna mükabil evraki nakdiye olarak 50 kuruş tesviye olunacaktır.

Kuponların numara bordroları ile birlikte ibraz ve teslimi üzerine Osmanlı Bankası tarafından hamillerine, berayi tediye beş gün sonra getirilmesi müktazi bir makbuz verilecektir.

DOKTOR
İHSAN ARİF
Cerrahpaşa, Haseki hastahaneleri
Böbrek, Mesane, Idrar yolları
mütehassısı
Cağaloğlu Beha bey apartmanı
Tel. Ist: 2440

Zayi: Tünel ile Galatasaray arasında Jan Abramoviç ismine bir adet pasaport gaip olmuştur. Istanbul Sultan Hamamında ikinci katta Vidman ticarethanesine getirene mükâfat verilecektir

Hasan kuvvet şurubu

Kansızlık, ademi iktidar, sinir, verem, Damar, Belgevşekliği, Zaafı umumî, romatizma sıraca, kemik, ve göğüs, hastalıklarına nafidir. HASAN ECZA DEPOSU. şişesi(60) büyük şişe (100) kuruştur. Toptancılara tenzilât

BÜYÜK TAYYARE PİYANGOSU

YEDİNCİ TERTİP
4. ÜNCÜ KEŞİDE
11 TEŞRİNİ SANİ 1929
Büyük ikramiye:
45,000 **liradır**

Ayrıca :
20,000
15,000
12,000
10,000 Liralık ikramiyeler
ve *10,000* „ Bir mükâfat

Devlet matbaası müdürlüğünden:

Adet
1 Hurda el ile kart vizit tabına mahsus makine
1 Hurda çift silindirli tezgâh (Prova)
1 Hurda İngiliz bıçağı
1 Hurda zarf makinesi
2 Hurda kazan (beheri)
1 Hurda bileği makinesi
1 Eski galvanopres

Cins ve mıkdarı yukarıda gösterilen hurda ve eski makine ve aire müzayedei aleniye suretile satılacaktır. Müzayede 16-11-929 Cumartesi günü saat on dörtte icra edileceğinden talip olanların müzayede günü teminat akçelerile birlikte matbaaya ve artnameyi görmek istiyenlerin de her gün muhasebeye müracaatları.

Haydarpaşa ile Ankara arasında üçüncü bir yolcu kataru

Haydarpaşa ile Ankara arasında yolcu münakalatının artmış olduğunu gören Devlet Demiryolları ve Limanları Umumî idaresi her gün Haydarpaşadan saat 20 de hareket eden 10 numaralı kataru Haydarpaşaya saat 8 de muvasalat eden 9 numaralı katarı 20-10-929 tarihinden itibaren Haydarpaşa - Ankara - Haydarpaşa arasında işletmeğe karar vermiştir.

20-10-929 tarihinden itibaren Haydarpaşa ile Ankara arasında her gün işleyecek olan üç katar şunlardır:

		Posta	Sür'at	Muhtelif
Haydarpaşadan	hareket:	13	19	20
Ankaraya	muvasalat:	7,25	9,05	15,33
Ankaradan	hareket:	20,20	19	11,35
Haydarpaşaya	muvasalat:	14,28	9	8

Posta katarlarının teehhürsüz seyrü seferlerini temin için badema işbu katarlara fazla araba ilâve edilmeyeceğinden mevcut mevkilere göre bilet verilecektir.

Evinizin apartımanınızı daima temiz ve parlak kalmasını ve sizin de memnun olmanızı arzu ediyorsanız meşhur ve muzadı taaffün

Poliflor
NUGGET
Cilâsını
Kullanmanız lâzımdır
Her yerde satılır.

Ziraat Bankası Istanbul şubesinden:

KARYESİ	SOKAGI	No.	CİNSİ	MİKTARI
Pendik	Rasim ef.	209	Arsa	240 Z.
„	Bağdat		„	151 „
„	Yeldegirmeni	A 9	„	2400 „
„	Bağdat	163	„	143 „
„	İstasyon		„	560 „
„	Vemovaki		„	217 „
„	İstasyon		„	310 „
„	Bağcat	A 19	„	76 „
„	Taşlıbayır		Tarla	4800 „
„	Rasih ef.	A 65	Arsa	150 „
„	Postane	585	Hane	
„	Yeldegirmeni	629	Köşk	

Balâda yazılı emval kiraya verilmek üzere müzayedeye çıkarılmıştır. 629 numaralı köşkün 20-10-29 da ve digerlerinin de 2-11-29 pazar günü saat yarımda ihaleleri yapılacaktır. Taliplerin bey akçelerile ihale saatine kadar bankamıza müracaatları.

Hayvanatı ehliye sergisi

25 Teşrinievel 929 Cuma günü Dolmabahçede eski has ahırda açılacaktır.

Leylî ve nehari

istiklâl lisesi

Tam devrelidir. Bütün sınıfları mevcuttur.
Talebe kaydına devam olunmaktadır. Her gün müracaat
Şehzadebaşında polis merkezi arkasında.
Telefon İst. 2534

Ticaret işleri umum müdürlüğünden:

Sigorta şirketlerinin teftiş ve mürakabesi hakkındaki 25 Haziran 927 tarihli kanun hükümlerine göre Türkiyede Nakliyat sigorta işlerile çalışmak üzre tescil edilmiş olan ecnebi sigorta şirketlerinden İsviçre tabiiyetini haiz (HELVEÇYA NAKLİYAT) sigorta şirketi bu kerre müracaatla Türkiyedeki muamelâtına nihayet verdiğini bildirmiş olmakla mezkûr şirketle alâkası bulunanların şirket vekiline ve icabında İstanbul mıntakası Ticaret müdürlüğüne müracaat eylemeleri ilân olunur,

KAPPEL

Dünyanın en mükemmel yazı makinası

Hususile FRANSIZ hükûmetinin dahi takdir ve tercih ettiği makine

Hafif, metin ve sağlam

Her ciheti taahhüt olunur. ve taksitle dahi verilir

Umumî acentesi ;
Y. ŞNORKYAN Sadıkıye han 30-33 İstanbul Tel. İst. 2256

MİDE HAZIMSIZLIKLARI

GAZLERİ
ŞİŞKİNLİKLER, EKŞİLİK ve YANMALARINDA
(SODO-GASTRİN)
Mustahzarı PEK TESİRLİDİR

JANMARİ KONTİ

Limon çiçeği kolonyası

Sinirleri ve yüregi gençleştirir. 1913 senesi Parisin asri sergisinde ve 1928 senesi 20 Nisan Liyej sergisinde diploma ve altın madalye kazanmıştır. Her yerde satılır, Taklitlerine dikkat ediniz.

Deposu ; Istanbul Marpuççularda Barnatan Han

Türkiye millî

Sigorta şirketi
Galatada (Türkiye Millî Han), Doyçebank karşısında
Harik ve hayat sigortalarını müsait şerait azamî teshilâtla icra eder.
Tel. Beyoğlu 2300

Tahlisiye umum müdürlüğünden:

İdare müstahdemini için mahfuz numunesine tevfikan 200 ilâ 220 çift çizme imâli alenî surette münakasaya konulmuştur. İhalesi 31 teşrinievel 929 perşembe günü saat tam 14 te icra kılınacağından taliplerin şart nameleri görmek üzere yevmi mezkûre kadar Galatada Rıhtım caddesindeki idarei merkeziyeye müracaatları.

BÜHLER

Her cins ve kabaliyette değirmen; silo yıkama makinası
silindirler ve sair buna ait bilcümle en son sistem makinalar imal ve tesisatı.

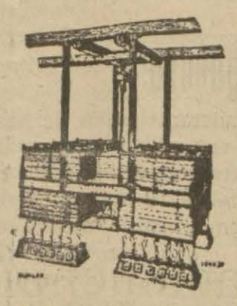

Bühler Biraderler
Jstanbul-Galata
Büyük Tünel Han No.27-28

Planşister Model-MPA.

Beyoğlunda Lüsyon Faraci, İlyas Karako ve sabuncakis İstanbulda: Orozdibak, Zaman İtriyat mağazası vesaire ticarethanelerinde satılır.

Emlâk ve Eytam Bankası Umum Müdürlüğünden:

Mevkileriyle evsafı mahsusası aşağıda yazılı bir parça emlâkin satışı müzayedeye konulmuştur:

1 — Müzayede kapalı zarf usuli ile dir. İhale 28/10/929 tarihinde idare meclisi huzuriyle icra edilecektir. Talip olanlar beher [illegible] hizasında gösterlien miktarda teminat iraesine mecbur olup bu teminat varakasını teklif m[illegible] e beraber makbuz mukabilinde bizzat veyahut ihale meclisine yetişmek üzere taahhütlü [illegible] ıaya tevdi ederler.

2 — İhale bedeli peşin ol[illegible] istifa olunur.

3 — Talip olanlar İstanbul veya İzmir şubelerimize yahut merkez emlâk müdiriyetine müracaatla mufassal şartnamemizi mütalâa etmeleri ve müzayedeye iştirak halinde bir nushasını bir lira mukabilinde alıp imza ve teklif mektuplarına raptetmeleri icap eder.

Um. No.	Mevki ve semti meşhuru	Nevi ve mahiyeti	Hudut ve kıymet ve müştemilâtı	teminat mikdarı Lira
167	İstanbul Bakırköy Veliefendi ve Çırpıcı mevkiinde	Tarla	54,1/2 elli dört buçuk dönümdür	800

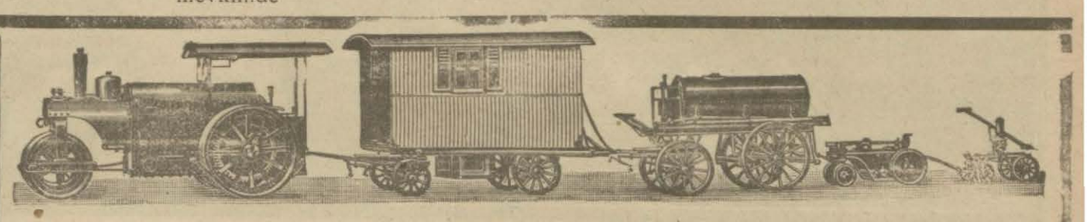

Almanyanın en büyük ve eski motörlü yol silindir fabrikası olan **CARL KAELBLE** müessesi şose ve demir yollar inşaatında müstamel

SİLİNDİR - TAŞ KIRMA MAKİNESİ - AROZÖZ - MOTOPUMP - KALDIRIM SÖKME MAKİNESİ - SEYYAR AMELE MESKENLERİ

ile diğer bilûmum alâtı ve edevat en son ve pratik sistemlerde ve muhtelif büyüklüklerde en elverişli şeraitle ve icabında uzun kredilerle teslim eder. KAELBLE makineleri hususî KAELBLE dizel motörleriyle mücehhez olup ğayet sağlam ve kuvvetli olarak imal edilir. KAELBLE makineleri senelerce tamire muhtaç olmaksızın işler ve normal tamirat ile asgarî 25 seneye garanti edilir. 20 senelik KAELBLE sisteminden eski bir silindirin elyevm ufak bir tamirle TÜRKİYE CUMHURİYETİ dahilinde elân yol inşaatında kullanılabilecek bir takat gösterebilmesi KAELBLE mamulatının mükemmeliyetini ispat eder.

KAELBEE müessesesiyle TÜRKÇE dahi muhabere edilebilir.

CARL KAELBLE Motoren-und Maschinenfabrik BACKNANG bei Stuttgart.

Seyriseferler

Merkez Acentası; Galata köprü başında, Beyoğlu 2362 Şube acentesi: Mahmudiye Hanı altında Istanbul 2740

TRABZON BİRİNCİ POSTASI

Cumhuriyet vapuru 28 teşrinevvel Pazartesi 12de Galata rıhtımından hareketle İnebolu, Samsun, Gireson, Trabzon, Rize Hopaya gidecek ve dönüşte Pazar iskelesiyle Rize, Sürmene Trabzon, Tirebolu, Gireson, Ordu, Ünye, Samsun, İnebolu, Zonguldağa uğrayarak gelecektir. Hareket günü yük kabul olunmaz.

YALOVA POSTASI

25 Teşrinievel cumartesinden itibaren köprüden (3,45) te kalkacak ve yalnız Büyükadaya uğrayıp Yalovaya gidecek. Yalovadan da (17) de kalkıp ayni tarikle gelecektir.

Antalya Mersin postası

(MahmutŞevketpaşa) vapuru bu sefere mahsus olmak üzre 29 Teşrinevel salı 12 de Galata rıhtımından haretle İzmir, küllük, Bodrum, Rados, Fethiye, Antalya, Âlaiye, Mersine gidecek ve dönüşte Silifke, Anamor, Alâiye, Finke, Fethiye, Bodrum, Küllük İzmire uğrayarak gelecektir

Hacı Yakup Zade Ve Şeriki Vapur Acantalığından:

Karadeniz lüks ve sür'at postası

Gerze vapuru 27 T.evel **pazar**

akşamı saat 18 Sirkeci rıhtımından haraketle (Zonguldak İnebolu, Gerze, Samsun, Ordu, Gireson, Vakfıkebir, Trabzon, Rize, Mapavri, Pazar iskelelerine azimet ve aym iskelelerle Göreleye uğrayarak avdet edecektir.

Tafsilât için Sirkecide Yalı Köşkü caddesinde Küçük Kırzade Hanındaki acantasına müracaatları. Tel: Ist, 3118
Tüccarana teshilât gösterilir.

SAMAN, OT BALYE makinaları

Istadbul Salkımsöğüt A. Vefa müessisesine müracaat.

SADIKZADE BİRADERLER VAPURLARI
KARA DENİZ
MUNTAZAM VE LÜKS
POSTASI

Sakarya vapuru 27 teşrinievel **Pazar**

günü akşamı Sirkeci rıhtımından hareketle (Zonguldak, İnebolu, Samsun, Ordu, Gireson, Trabzon ve Rize iskelelerine azimet ve avdet edecektir.

Tafsilât için Sirkecide Mesadet hanı altında acentalığına müracaat. Telefon:Istanbul 2134

Akşam ve sabah Odol ile yalnız gargara yapmak ve dişleri fırçalamakla daima ağza güzel bir nefes, temizlik ve sıhhat temin edilir.

Her yerde satılır

Inkişaf devrelerinde bulunan genç kızlarin sıhhatı için

ARSENOFERATOS

en mükemmel mukavvidir.

Eczanelerle ecza depolarında satılır.

NEBATİ MÜLEYYİN ve MUSAFFA
Akşam yemeklerinden evel 1 ve ya 2 hap alındıkta mide ve bağırsakları tanzim eder.

MÜKEMMEL BİR KASIK BAĞI

J. ROUSSEL Kasık bağı bütün tıp alemince azim taktirlere mazhar olmuştur. Zira ancak bu bağ ile emniyet ve rahatı temine elde edilir. Bağın kusursz olarak tatbikini temin için

Yalnız Paristeki

J. Roussel de Paris

Şubesi, Beyoğlunda Tünel meydanında kâin mağazasında satılmaktadır.

Mağazamızı ziyaret ve yahut kutrunuzu bildirmek suretiyle siperişinizi posta vasıtasile icra ediniz. Fiatlar: Adi bağ 4 TL. çift bağ 7 TL. Lüks kuvvetli bağ 8 TL. çift bağ 12 TL. Lüks ekstra kuvvetli 10 TL, çift bağ 15 TL.

Belsoğukluğu frengi olanların nazarı dikkatine

Dr. horhoroni

Fennin en son usuli kat'i olarak eski ve yeni belsoğukluğu, frengi, idrar darlığı, bel gevşekliği ve mesane ve bilcümle kadın rahatsızlıkları tedavi olunur. Beyoğlu Tokatlıyan yanında mektep sokak No 35 Tel: B. O. 3152

Tuzla kariyesi ahalisinde iken bundan aktem vefat eden hacı Reşit efendinin Yunanistanda bir zevcesi ile bir kerimesi ve birde mahtumu olduğu istihbar kılınmış ve müteveffanın tahriri terekesi icra kılınmış olduğundan müteveffanın başka varisleri varsa veya mütevaffadan matlupları olanların yedlerinde bulunan vesaiklarile ve müteveffaya borcu olanlarında mıktarı borçlarını ita ve ya kayıt ettirmek üzre tarihi ilândan itibaren kanunu medeninin 534 üncü maddesi mücibince üç ay zarfında Gebze Hukuk hakimliğine luzumu muracaatları ve müddeti mezkûrdan sonra vakı olacak müracaatların kabul edilmeyeceği gazete ilede ilân olunur.

Şark Malt hülâsası

İştina, kuvvet ve sıhhat için en müessir devâdır. Bilûmum eczahanelerde bulunur. Umumî depoları: Bomonti fabrikası. Telefon: Beyoğlu 583, ve Istanbulda Ekrem Necip ecza deposu. Telefon: Istanbul 78.

BİN SÖZ
BİR RESİM

GÜNÜN SİNEMASI

Milliyet

CUMA
25 T.EVEL 1929

Diplomasız dişçilerin dün Dişçi mektebinde imtihanları icra edilmiş ve elli iki kişi muvaffak olmuştur. Muvaffak olanlardan bir gurup

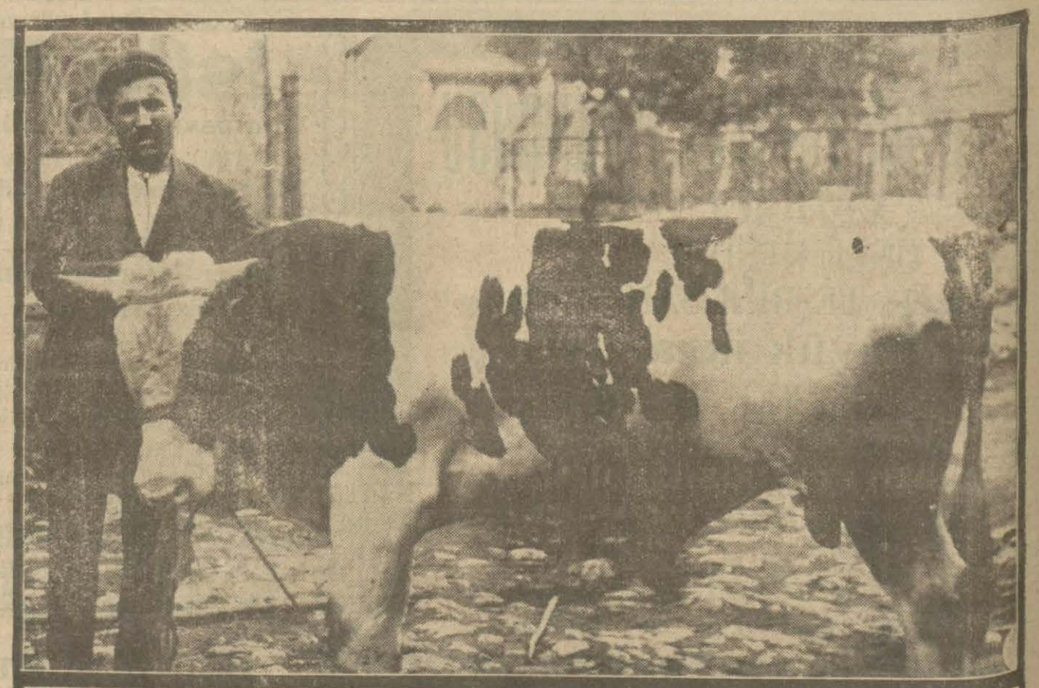

Dün Bağlarbaşı - Haydarpaşa tramvay hattında ilk tecrübeler yapıldı ve muvaffakıyetle neticelendi. Resmimiz Karacaahmet önünde tecrübe arabası ı göstermektedir. Bu hafta yirmi gün sonra yolcu nakline başlanacaktır.

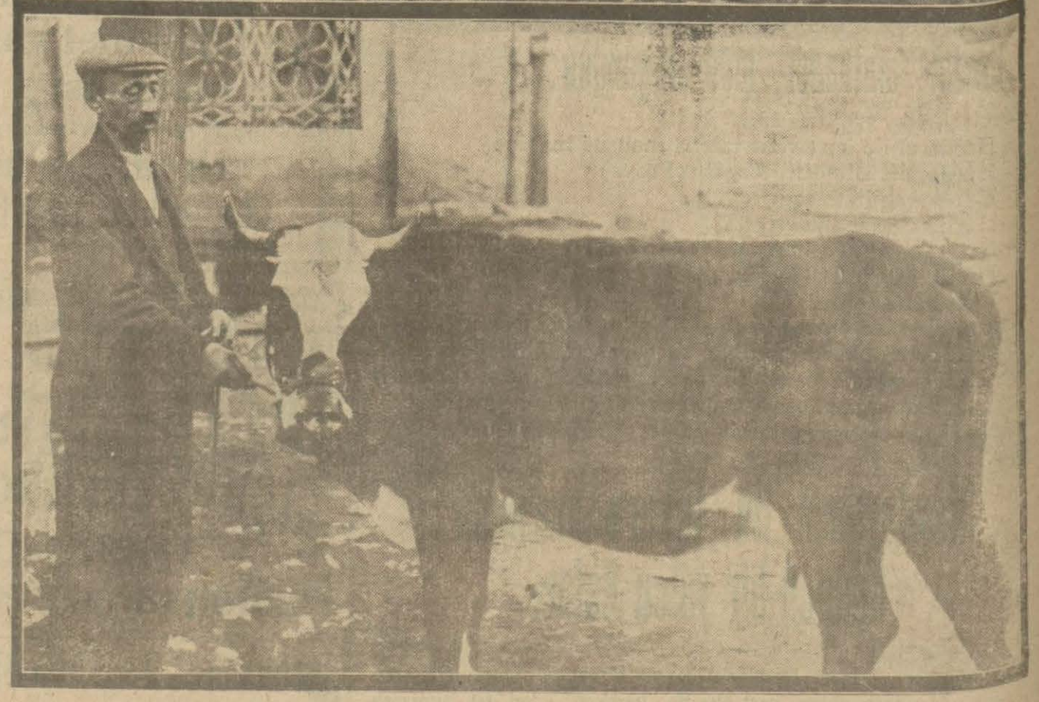

Bu gün Dolmabahçedeki Has ahırlarda açılacak olan hayvan sergisinde teşhir edilecek hayvanlardan ikisi.

Şimdi satın almanın tam zamanıdır!

Beyoğlunda (Tokatliyan karşısında)

LUVR TEFRİŞAT MAĞAZASINDA

Elyevm büyük tenzilâtlı satış yapılmaktadır.

Bütün tefrişat levazımatınızla mobilyanızı Luvr ticarethanesinden tedarik ettiğiniz takdirde en iyi cinsten malların en müntahap çeşitlerini her yerden daha ucuz alacağınıza emin olabilirsiniz. Luvr mağazasını bir an evvel ziyaret ederek zirde gösterilen tenzilâttan istifade etmek menfaatiniz icabındandır.

KUPONLARDA, Tefrişat kumaşlarında, HALI ve MOBİLYALARDA, muşambalarda

%30 %20 %10 %5

Doktor
Celal Rasim
Bahriye hastanesi cildiye ve zühreviye mütehassısı
—Kadın: Erkek—
Cilt, frengi, belsoğukluğu ve idrar yolu hastalıklarını en emniyetli usuller ve en elverişli şartlarla tedavi eder.
Adres: Beyoğlu, Mis sokak No 11 telefon Beyoğlu 730 her gün saat 8-10 14-20

Şehremaneti ilânları

Şehremanetinden: Beşiktaş-ı has fırın caddesinde 9 numa-ılı dükkân kiraya verilmek için ık müzayedeye konmuştur. aliplerin şartanmeyi görmek in her gün müzayedeye gir-ek için ihale günü olan 19 teş-nsani 929 cumartesi günü le-azım müdürlüğüne gelmeleri.

* * *

Şehremanetinden: Cihangir ngın yerinde yirmi dokuzun-ı Adada 591 harita numaralı sa yanındaki 7,20 ve 2,70 met yüzünde 18,72 metre murab-ındaki arsanın metre murab-ına 20 lira kıymet taktir olu-rak satılmak için açık müza-edeye konmuştur. Taliplerin rtanameyi görmek için her ün müzayedeye girmek için i-ale günü olan 16 teşrini sani 29 cumartesi günü levazım mü irlüğüne gelmeleri.

* * *

Şehremanetinden: İcraedil-ekte olan kanalizasyon ameli-ıtı dolayısile Fener caddesinin nkapanı ile reji önü arasına üsadif kısmının 25 teşrinievel 29 tarihinden yalnız geceleri lcümle vesaiti nakliye kapalı ılunacağı ilân olunur.

* * *

Şehremanetinden: Sarıyer yangın rinde orta çeşme ve çeşme sokağın-ı 5,25 ve 1,70 metre yüzünde 10,50 etre murabbamdaki arsanın metre ırabbama 60 lira kıymet takdir o-ırak satılmak için kapalı zarfla izayedeye konmuştur. Taliplerin etname almak için her gün levazım idürlüğüne gelmeleri teklif mek-plarını da ihale günü olan 16 Teş-isani 929 Cumartesi günü saat on-dan mezkûr müdürlüğe verme-leri.

İstnabul vilâyeti defterdarlığından:

Bir milyon lira sermaye ile teşekkül eden Millî Reasürans Türk anonim şirketinin ihraç edeceği beheri beş lira kıymetinde 1-200000 numara ya kadar iki yüz bin adet hisse senedinin Damga resmi istifa edileceği ilnâ olunur.

* * *

Adapazarı İslâm Ticaret bankasının tezyidi sermaye suretile ihraç edeceği beheri beş lira kıymetinde 100001-200000 numaraya kadar yüz bin adet hisse senedininDamga resmi istifa edildiği ilân olunr.

Istanbul vilâyeti Orman Başmüdürlüğünden:

Hazine namına mazbut Haliç iskelesinde mahfuz 350 adet köknar tahtası ve 3160 adet kayın fıçı tahtası ve 90 adet kayın hamut ve 4 çeki kayın, 5 çeki meşe ve 76 çeki mahlut sel odunu ve 1776 atik kıyye mahlep ve 500 adet kayın semertahtası ve 10 demet kızılcık kamçı saplığı ve 150 adet köknar lata ve 262 adet kayın çifte dolap ve 9 demet kestane çubulu ve 72 adet kızılcık çubuğu ve 3274 kilo meşe kömürü ve 2936 adet kestane çubuğu ve 2000 adet şimşir kaşık ve 445 adet mahlut saplık ve 6 adet köknar seren ve 73 adet kayın, 13 adet kestane direği ve 26 adet köknar ve 8 adet meşe kerestesi ki cem'an 2 5kalem orman emvali 7/teşrinisani/929 perşembe günü ihale olunmak üzre müzayedeye çıkarılmıştır. İzahat almak isteyen taliplerin Istanbul orman baş müdiriyetine ve yevmü ihalede saat üç buçukda defterdarlık binasında ihale komisyonuna müracatları ilân olunur.

Makamı vilâyetten:

25 Teşrinievel 929 cuma günü saat on dörtte dolma bahçede eski establi amire de açılacak olan hayvanatı ehliye sergisine meclisi umumii vilâyet ve cemiyeti umumiye belediye azalarının teşrifleri rica olunur.

Evkaf Umum Mudurluğunden:

Guraba hastanesinde mevcut müstamel eşya ile keza müstamel Röntgen cihazı müzayedeye vaz edilerek teşrinisanin yirminci çarşamba günü saat on dörtte ihalesi icar edileceğinden talip olanların mezkûr eşyayı görmek üzre her gün öyleden evel hastaneye ve ihale günüde idare encümenine müracaatları.

Vilâyet daimi encümeninden:

Lâleli civarında taş han deruninde beş bap oda ve kara gümrükde kilise sokağında 4-8 No: dükkân icare verilmek üzre 10 teşrinisani 929 pazar günü saat on bire kadar müzayedeye konulmuştur. Taliplerin encümeni vilâyete müracaatları.

Devlet demir yolları ve limanları umumî idaresinden:

1000 ton çimento kapalı zarfla münakasaya konmuştur. Münakasa 10-12-929 salı günü saat 16 da Ankarada Devleta Demiryolları idaresinde yapılacaktır.

Münakasaya iştirak edeceklerin teklif mektuplarını ve muvakkat teminatlarını ayni günde saat 15,30a kadar Umumi müdürlük kalemine vermeleri lâzımdır.

Talipler münakasa şartanmelerini 2,5 lira mukabilinde Ankarada, Malzeme dairesinden, Istanbulda Haydarpaşa mağazasından tedarik edebilirler.

Samsun orman müdiriyetinden:

Vezirköprü kazasında vaki Sarıçiçek ormanından on sene müddet ve kapalı zarfla beher metromükabı 421 kuruş bedeli muhammenle müzayedesi mevkii ilâna vaz edilen 14270 metromükabı gayri mamul karaçam eşcarının ilân müddeti görülen lüzum üzerine iki ay olarak tesbit edildiğinden 27 teşrinievel 929 tarihinde icrası mukarrer ihalenin 27 teşrinisani 929 çarşamba günü icra kılınacaktır. Talip olanların yevmi muayyende saat on beşte Samsun orman müdiriyetinde hazır bulunmaları ve daha ziyade tafsilât almak isteyenlerin Ankarada orman umum müdürlüğüne İstanbul, Sinop, Samsun orman müdiriyetlerine müracaatları ilân olunur.

ILÂN

Osmanlı Bankasının Galata, Yenicami ve Beyoğlu devairi "Cumhuriyet" Bayramı münasebetile 29 Teş. evvel 1929 tarihine müsadif Salı günü kapalı bulunacaktır.

TİYATROLAR ve SİNEMALAR

ŞEHREMANETİ

Tepebaşı tiyatrosunda bu gün matine saat 15,30 da ve akşamı saat 21,30 da **Meri düğün** 3 perde Her cumartesi akşamları için fiatlarda tenzilât yapılmıştır.

Kadiköy Mısırlıoğlu tiyatrosu Şevki Bey bu akşam Fahişenin esrarı. Facia P. Hayğaran âilesi: Düetto - Kanto - Varyete.

Millet tiyatrosu Naşit Bey Gündüz ve gece "Silâhsız arkadaşları" Büyük askeri dıram. Amuca Bey l. Taklitli komedi 3 P sinmada. "Gece esrarı" Kanto. Varyete.

Millî filimler haftası **Kadıköy Süreyya sinemasında** Bu günden itibaren; 1 — Ankara postası. 2 — Gazi çiftliği. 3 — Gazimizin Istanbula teşrifleri intibaı.

Kadıköy Hilâl Sineması (Könismark) Hökr Döflö ve Jak Katlen 12 **Kısım Birden**

Belsoğukluğu
FRENGİ ve ADEMİ İKTİDAR
Paris (saint Louis) ve (Necker) Kliniklerinden mezun
Dr. SITKI NECİP
Beyoğlunda İstiklâl caddesinde 111 numaralı İstiklâl apartımanının birinci katında. Frengi en müessir edviye ve muhtelif usul ile, belsoğukluğu ve ihtilâtatının en muannit şekilleri aşılar ve ozonotermi gibi vesaiti elektirikiye ile ve nüksetmemek üzere tedavi olunur.

ADEMİ İKTIDAR
ve bel gevşekliğine
En müessir deva Seroin hapları dır.
Deposu Istanbul Sirkecide İskenderiye oteli ittisalinde Ali Riza eczanesinir.
Taşraya 150 kuruş posta ile gönderilir İzmirde ecza depolarında ve Irgat pazarındaki eczanede !

Bir Parker Duofold ile yazmağı tecrübe ediniz.

O zaman bir mürekkepli kalemin bütün fevaidini anlamış olacaksınız.

Bir şeyin fevaidini bizzat anlamak kabil olursa bu tecrübe yapılabilecek en iyi tariften daha ziyade kanaatbahş olur.

Bu maksatla Parker Duofold un tecrübesini bizzat yapmak fırsatını size veriyoruz. En yakın kırtasiye mağazasına giriniz. Ziyaretinize muntazır olan mağaza sahibi sizin için hiç bir taahhüdü tazammun etmemek üzre Parker Duofoldun tecrübesini yapabilmeniz için bu kalemi sizin emrinize amade bulundurmaktadır. Parker Duofold mürekkepli kalemini satmak bittabi bizim menfaatimizdir. Fakat onu satın almadan tecrübesini yapsanız bizim için kâfi ve faidelidir. Zira tanıdıklarınıza ahpaplarınıza kendi tecrübenizi anlatacak ve bu suretle Parker Duofoldun şöhretine hizmet etmiş olursunuz.

Parker Duofoldun kâğıt üzerine ne büyük bir hafiflikle kaydığını görünüz.

Elin kalemi tam bir tevazünle nasıl tuttuğuna, mürekkebin nasıl muntazam bir surette aktığına ve dolma ve temizleme ameliyatının ne kadar kolay olduğuna şahit olunuz. Parker in kırılmaz başlığı mürekkebin sızmasını gayri mümkün kılacak surette fevkalâde sıkı bir surette kapanır.

Son derece güzel ve muhtelif renkli kalemlerini göstertiniz. Ve kendi elinizle yazarak bizzat tecrübe ediniz. Parker Duofold hakkında gördüklerinizi dostlarınıza ve tanıdıklarınıza anlatınız.

4 cinsinin fiatları

10.- Liq. 12.50 Liq. 15.- Liq. 17.50 Liq.

Parker Duofold

Tafsilât için Istanbulda G. Dielmann ve Bill ticarethanesine müracaat.

MESUL MUDUR: BURHANEDDIN