SALI 1 teşrinievel 929

İdarehane:
Istanbul, Ankara caddesi, No 100
Telgraf adresi: Istanbul, MİLLİYET
Telefon numaraları: Istanbul, 3911—3912—3913
Gazete ve matbaaya ait hususlar için müdiriyete müracaat edilmelidir.
Müddeti geçen nushalar 10 kuruştur. Gelen evrak geri verilmez.
Nushası 5 Kuruştur

Milliyet

Başmuharriri Siirt meb'usu MAHMUT

4 üncü sene No 1306

Abone ve ilân ücretleri
Gazetemizde çıkan yazıların hukuku mahfuzdur

Abone şartları:	Türkiye	Hariç	İlân tarifesi:		
3 aylığı	400 ku.	800 ku.	6 ıncı sahifede santimi		25 ku.
6 „	750 „	1400 „	5 inci „	„	50 „
12 „	1400 „	2700 „	4 üncü „	„	80 „
			2 inci „	„	200 „

Nushası 5 Kuruştur

BEŞLER KONFRANSI

Cemiyeti Akvamın onuncu umumî heyeti içtimalarına nihayet verdi. Bundan sonra diplomasi âleminin bütün dikkatı, deniz kuvvetleri itibariyle ehemmiyeti haiz olan beş büyük devlet arasında aktedilecek konferansa matuf bulunacaktır. İngilterede İşçi fırkasının iktidar mevkiine geldiği gündenberi teşlihatın tahdidi meselesi tamamen başka bir mâhiyet almıştır. Bu mesele evelce daha ziyade teknik bir mahiyeti haizdi. Şimdi Mac Donald kabinesinin haricî siyasete verdiği yeni istikamet dolayısiyle siyasî bir ehemmiyet kazanmıştır. Bu noktai nazardan gelecek senenin iptidalarında akdi tasavvur edilmekte olan Beşler konferansı bütün milletleri çok yakından alâkadar eden mühim bir hadise telakki edilmektedir.

Amerika, İngiltere, Japonya ve İtalya devletlerinin iştirak edecekleri bu konferansın akibeti, cihanın siyasî müvazenesine yeni bir şekl verecektir. Netice müspet ve ya menfi olsun, mevzubahs devletler arasındaki münasebetler, bu neticeden her halde müteessir olacaktır. Teslihatın tahdidi etrafında yapılan münakaşalar, şimdiden bile tesirlerini göstermeğe başlamıştır. İngiltere Fransaya karşı en ziyade bu mesele dolayısiyle harekete geçmiştir. İngiliz murahhasının Cemiyeti Akvam müzakereleri esnasında kara kuvvetlerinin tahdidine ait yaptığı teklifler Fransa'yı çok asabileştirmiştir. Yakında mevzubahsedilecek tahtelbahirler meselesi bu asabiyeti daha ziyade artıracaktır. Sulhe hadim olduğu iddia edilen Fransız - İngiliz samimî itilâfine denilebilir ki yeni bir sulh politikasiyle torpillenmiş bulunmaktadır.

Gene teslihatın tahdidi vesilesiyle İngiltere ve Amerika arasında tebellür etmekte olan uzlaşma, diğer devletleri de harekete getirecek mühim bir mahiyet olmuştur. İngiltere ve Amerika denizler hakimiyetini kendi aralarında taksim ederek bunu diğer milletlere kabul ve tasdik ettirmek siyasetini gütmektedirler. Hiç olmazsa kendilerini yakından alâkadar eden denizlerin serbestî ve hakimiyetine ehemmiyet veren Japonya, Fransa, İtalya bu vaziyet karşısında hayli endişeye düşmüşlerdir.

İngiltere, teslihatın tahdidi meselesinde, nasıl Fransanın kara kuvvetlerinin tenkisini istihtaf etmekte ise, Amerika'da daha ziyade Japonya'nın deniz kuvvetlerine kendi işine elveren bir hat koymak istemektedir. Japonya - İngiliz - Amerika tesanüdünden Büyük Okyanosta Amerikaya bahşedeceği hakim ve imtiyazlı mevkiden tabiatiyle memnun olamaz. İngiltere'den sonra en büyük müstemleke imparatorluğuna sahip olan ve dünyanın hemen bütün deniz yerinde alâkası bulunan Fransa'da kendisini ikinci plâna atmak istiyen İngiliz tahdidi teslihat politikasına rıza gösteremez. Bunun için Japonya ve Fransa'nın Beşler konferansın da Lahey konferansında olduğu gibi müttesanit hareket etmeleri kuvvetle muhtemeldir.

İtalya nasıl bir vaziyet alacaktır? Lahey konferansı Fransa ile İtalya arasında bir yaklaşma vücude getirmişti. Laburizmle faşizm arasındaki ziddiyet te buna hayli yardım etmişti. Fakat bu muvakkat vaziyettir. İtalya ile Fransa arasındaki derin ihtilâf ve rekabetleri derhal ortadan kaldırabilecek midir? İşte bunu bir az şüphelidir. İtalya deniz kuvvetlerinde Fransa ile baş başa yürümek istiyor. Fransa ise filf ve müstemlekevî vaziyetin buna müsait olmadığını ve kendinin her halde İtalya'ya nisbetle ön safta bulunmasını iddia ediyor. İtalya'nın konferansta alacağı vaziyet bütün tahdidi teslihat meselelerinin en şayanı dikkat safhalarından birini teşkil edecektir.

Almanların on bin tonluk yeni ve kudretli teslihat meselesinde mevzubahsettiğini calip harp gemileri de tahdidi teslihat meselesinde mevzubahsetmeğe başlanmıştır. Almanlar anlıyor ki, fen ve teknik sayesinde deniz kuvvetleri hakkındaki mevcut müddeleri altüst edecek tekemmülât görülmüştür. Bu cihet tahdidi teslihat meselesini daha ziyade karıştıracak bir amil olmuştur. Beşler konferansı her halde çetin ve nazik safhalar geçirecek ise de son zamanlarda müphem vaziyetlerine de ne şekil olursa olsun, bir nihayet verecektir.

ZEKİ MESUT

MÜBADELE KOMİSYONUNDA

Muhtelit mübadele komisyonu heyeti umumiyesi bitaraf azadan M. Ri'nin hastalığı üzerine dün mukarrer olan içtimaını yapmamıştır.

Memleketine giden M. Simon yerine komisyon kâtibî umumiliğine tayin edilen M. Warfbain şehrimize gelmiş ve dünden itibaren vazifesine ba şlamıştır.

BUGÜN

2 inci sahifemizde:
1— Son haberler

3 üncü sahifemizde:
1— Mahkeme intibaları
2— Ekonomi

4 üncü sahifemizde:
1— Hava raporu
2— Yelek
3— Roman: Aşk güneşi
4— Hikâye

Gazi Hazretleri dün derin teessürlerimiz arasında Istanbula veda ettiler

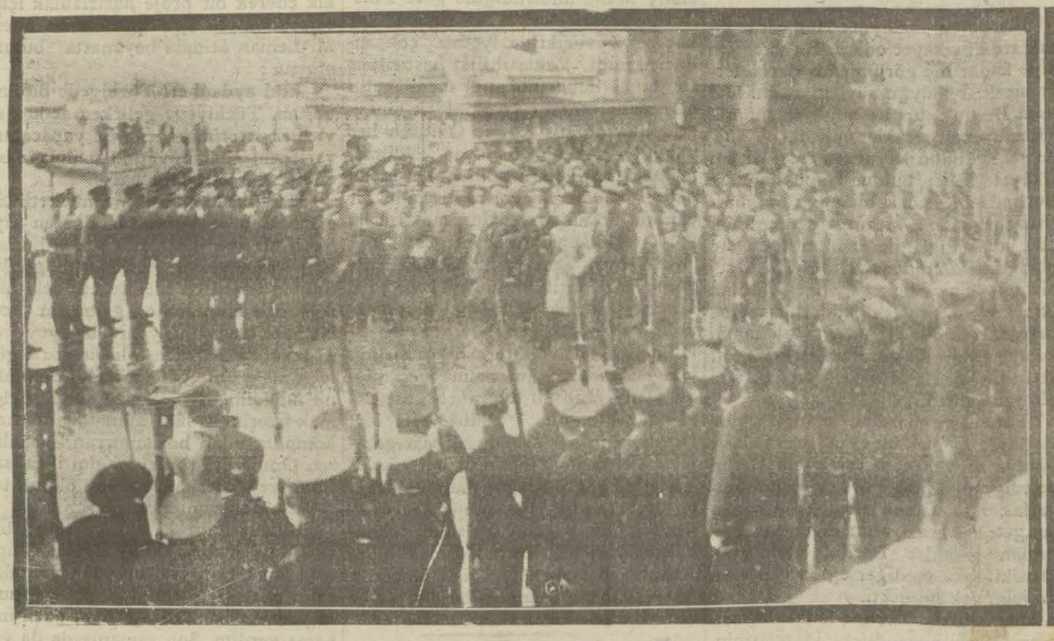

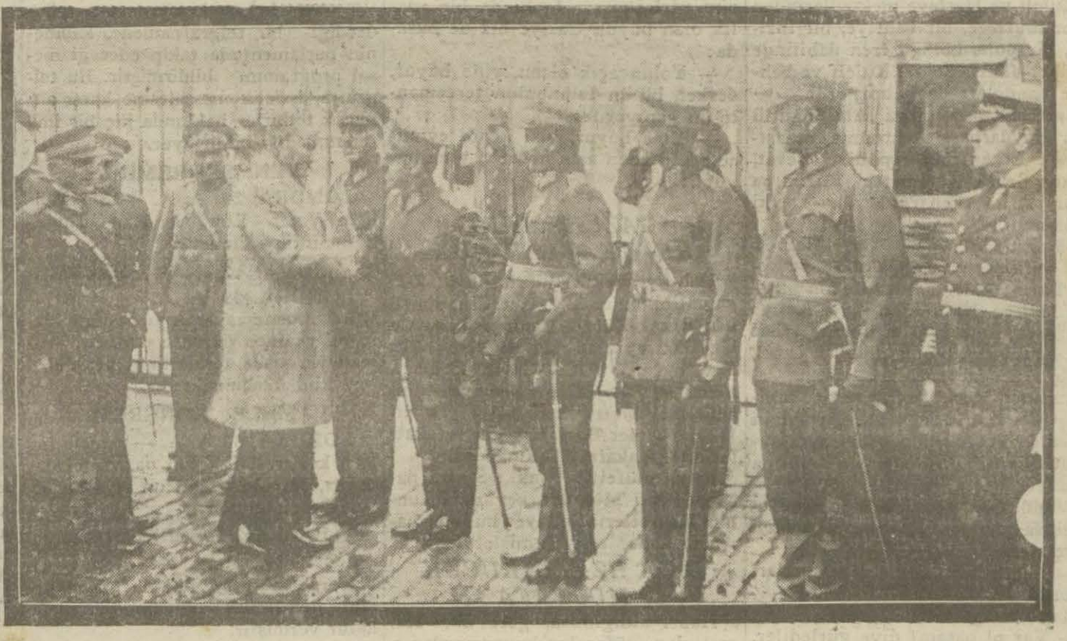

Reisicumuhur Hazretleri dün şehrimizden müfarekat buyurdular

Büyük Gazimiz bu sabah Ankarayı teşrif buyuracaklar ve muazzam tezahuratla karşılanacaklardır

Büyük misafirimiz, milletimizin ideal kahramanı Gazi Mustafa Kemal Hazretleri dün akşamdanberi Istanbulun çatısı altında bulunmuyor. Geçen Ağustosun 6 sına tesadüf eden bir Salı günü, onu top tarakaları, vapur düdükleri ve binlerce halkın helecanlı alkış sesleri arasında karşılamıştık. Dün, bundan tam 56 gün sonra da henüz doyamadan, hasretimizi dindirmeden onu uğurlamağa gidiyoruz. Günler ne çabuk geçiyor, Gazi ile beraber günler ne çabuk geçiyor.

Dün gibi hatırlıyoruz: Gazinin trenile Istanbula geliyorduk. Büyük adamın rüzgârın dağıttığı güneş rengi saçları başının etrafında yine altından halesini örmüştü.

Izmitten itibaren Haydarpaşaya akdar geçtiğimiz bütün istasyonlarda halkın nasıl candan nasıl ona imandan gelen bir ibadet vecdi içinde onu yakından görmek, daha iyi görmek için ağaçların dallarına asılarak, evlerin damına çıkarak oradan mütemadiyen:

— Yaşa! diye bağırdığını, ona doğru koştuğunu, sonra Pendikte trenden inerek herkesin biribirini çiğneyecek gibi istasyona akın ettiğini hususî vagonunun penceresinden nasıl rikkat ve şefkat dolu bir alâka ile takip ediyordu. Evet daha dün gibi.. Fakat dün, onun Istanbuldan ayrıldığı gündü.

* * *

Dolmabahçe sarayının methalinde Istanbul halkının bütün güzideleri toplanmıştı. Herkesin içinde, teselisini yine onda onun varlığında bulan bir teessür, taşmağa hazır bir teessür duygusu vardı.

Vali Muhiddin Bey, Kolordu kumandan vekili, C. H. Fırkası namına Hakkı iŞnasi paşalar, Nafia vekili Recep, Dahiliye vekili Şükrü Kaya, Adliye vekili Mahmut Esat, Maliye vekili Saraç oğlu Şükrü beyler, şehrimizde bulunan mebuslar, Erkânı askeriye: ordu ve kolordu müfettiş ve kumandanları, diğer büyük rütbeli zabitler, daha erkenden asıl teşyi merasiminin yapılacağı Haydarpaşa istasyonunda toplanmışlardı.

SARAYDAN ÇIKARLARKEN

Sarayda Gazi Hazretlerinin refakatlerinde bulunan zevat, hareket saatinin hululünü bekliyordu.

Başvekil İsmet Paşa Hz. de bir müddet sonra saraya gelerek Gazi Hazretlerine mülâki olmuştur. B.M.M. Reisi Kâzım Pş. Hz. esasen sarayda bulunmakta idiler.

İç avluda bir müfreze polis mevki almıştı.

Şimdi herkes onu bekliyor. Koca bahçede çıt yok.

Nihayet altın saçlı bir baş, Kâzım ve İsmet Paşaların arasında göründü: O... İki sıralı yoluna dizilenleri selâmlıyarak Söğütlü yatının bulunduğu rıhmtıma doğru ilerledi. Koyu renkte bir kostüm üzerine gri bir pardesü giyinmişlerdi. Ayaklarında siyah glase ıskarpinler vardı.

Gazi Hz. yata binerken çok zinde görünüyorlardı. Çehrelerinde bariz bir sıhhat alâyimi fark ediliyordu.

Yat biraz sonra rıhtımdan ayrıldı. Bu esnada Sarayın orta kubbesi üzerindeki bayrak ağır ağır iniyordu.

Büyük halâskârı uğurlamağa gelenlerden ekserisi Söğütlü yatına binmişlerdi.

Gazi Hz. yatın arka salonunda refakatlerine bazı mebusları davet ederek kendilerile görüşmüşlerdir. Bu meyanda Istanbul mebusu Şairi azam Abdülhak Hâmit bey de bir aralık Gazi Hz. nin bulundukları salona geçmişlerdir.

Reisicumhur Hazretlerini hamil olan Söğütlü yatı Haydarpaşa açıklarında Selimiye kışlasından atılan toplarla selâmlandı.

HAYDARPAŞA ÖNLERİNDE

Haydarpaşa önlerindeyiz. İstasyon binasının önünde teşyie gelmiş olanların teşkil ettiği muazzam kafile arasında bir kaynaşma oldu. Kısa bir manevrayı müteakip yat, iskeleye yanaştı.

Haydarpaşadaki istihzarat günün erken saatinden itibaren başlamıştı. İstasyon binası bayraklarla, yeşil dallarla süslenmişti. Garın methalindeki merdivenlerden Gazi Hazretlerinin trene bineceği mahalle kadar halılar serilmişti. Reisicumhur Hazretlerini Ankaraya götürecek üç vagon ve bir salondan mürekkep tren saat on ikide gara girmiş bulunuyordu.

Teşyi merasimine iştirak edecek zevat saat iki buçuktan itibaren gelmeğe başladılar.

Köprüden gelen her vapur büyük üniformalı erkânı askeriye ile resmî kıyafetli zevattan mürekkep bir kafile çıkarıyordu. Köprüden 15,15 de hareket eden vapur teşyi merasimin de bulunacakların son kısmını Haydarpaşaya getirdikten sonra Gar da hilindeki kalabalık mahşerî bir vaziyet almıştı.

(Mabadi ikinci sahifede)

Yeni tarife

Bu günden itibaren gümrüklerde tatbik ediliyor

Fiatlar yüzde otuz zam görmektedir

Yeni gümrük tarifesinin tatbikine bu sabahtan itibaren başlanılmaktadır. Bu suretle Lozan sulhunun bir neticesi olarak beş seneden beri gümrüklerimiz de tatbik edilen eski gümrük tarifesinin meriyeti dün akşam hitam bulmuştur.

Yeni gümrük tarifesile hariçten gelecek bütün eşyaya vasatî olarak eskisine nazaran yüzde otuz, bir zam yapılmaktadır.

Yeni gümrük tarifesi Lozan sulhu mucibince aktedilmiş muahedesi henüz hitam bulmamış, devletlerin eşyasına tatbik edilmiyecektir.

Bu devletlerin başında Amerika ve Almanya bulunmaktadır. Muahedesi hitam bulmayan devletlerin memleketimize girecek eşyalarından aktedilmiş muahedelerinde tespit edilen resim üzerinden muamele yapılacaktır.

Dün akşama kadar malmın beyan namesini veripte mütemadiyen beyan name muamelesini takip eden tüccarın eşyası da eski tarifeye tabi olacaktır.

Bizimle yeni ticaret muahedesi akteden devletler: Fransa, İngiltere, İsveç ve Romanyadır. Bu devletlerin eşyası da muahedelerinde ki müsaadattan istifade edecektir. Yalnız bu müsaadattan istifade edecek eşya mu ayyendir.

Ticaret muahedeleri akti için hemen bütün devletlerle müzakerat cereyan etmektedir.

Mabadi 2 inci soyfada

Yalovanın imarı

Tamir edilmekte olan otelin 20 odası bitti

Kaplıca müstecirlerine 55,000 lira tazminat verileceği doğru değil

Seyrisefain müdiri umumîsi Sadullah B. Gazi Hz.nin teşyilerinde bulunmak üzre evelki gece nısfilleylde şehrimize gelmiştir. Yalovadaki imar faaliyeti hararetle devam etmektedir. Büyük otelin yirmi odası tamamile tamir edilmiş, ve en modern mobilye ile tefriş edilmiştir.

Sadullah B.

Yalova kaplıcalarını işletmek üzre bir gurubun müracaat ettiği gazetelerde yazılmışsa da yaptığımız tahkikatta böyle bir müracaatın vaki olmadığı anlaşılmıştır. Malûm olduğu üzre kaplıcaları işletmek hakkı Seyrisefaine verilmiştir.

Seyrisefaine vaki olan müracaatlar, oradaki ebniyenin tefrişatını satmak istiyen bazı büyük mağazalar tarafından olmuştur. Yine, bazı refiklerimizin, kaplıca müstecirlerine, mukaveleleri bitmediği için 55,000 lira tazminat verileceği yazılmışsa da bu da alâkadar zevat tarafından tekzip edilmiştir. Kaplıcalar hazine malı olduğu için Kocaeli vilâyeti tarafından bir senelik mukavelename ile icara verilriyordu. Kaplıca müstecirlerinin mukaveleleri bitmiştir. Binaenaleyh böyle bir tazminat mevzubahs olamaz.

ne diyecekler

Yunanlıların cevabı

Cemiyeti akvama 15 teşrinisaniye kadar müracaat edecekler-mişi

ATİNA, 29, — Yunan hükûmeti, Türk notasına bir kaç gün zarfında cevap verecektir. Cevapta Yunanistanın Türkiye ile itilâf arzusunda olduğu beyan edildikten sonra: "Henüz muallâk bulunan meselelerin daha fazla uzamaması ve bu meselelerden mütevellit sui tefehhümlerin vehamet kesbetmesi için" Cemiyeti Akvamın muaveneti talep edileceği bildirilecektir.

Yunanistan Cemiyeti Akvama nihayet 15 teşrinisaniye kadar müracaat edecek ve türk - yunan müzakeratına ait uzun bir muhtırayı notasına leffedecektir.

Yunan hükûmeti muhtırada müzakerenin neden inkıtaa uğradığını, Türkiyenin ihtilâflı mesailin heyeti umumiyesinin hakeme tevdin reddettiğini izah edecek, ihtilâfın halledilmemesinin bütün yakın şark için tehlike teşkil edeceği beyan olunacaktır.

Cemiyeti Akvam kâtibi umumiliği Yunanistanın notasını Türkiyeye bildirecektir.

Türk - Yunan meselesinin Kânunusanide toplanacak olan Cemiyeti Akvam meclisine arzedilmesi muhtemeldir.

Tetkik seyahatı

Maarif müsteşarı Avrupaya gidiyor

Maarif müşteşarı Kemal Zaim B. bugün mektepler müzesi müdürü İsmail Hakkı beyle birlikte Avrupaya hareket edeceklerdir. Kemal Zaim B. dün bir muharririmize seyyahatı hakkında şu malûmatı vermiştir:

— Mümkün olursa yarın (bugün) hareket edeceğiz. Bu seyahatın bir buçuk ay devam etmesi muhtemeldir. Gazi muallim mektebi için lâzımgelen istihzarat ve tetkikatta bulunmak üzre gideceğiz. Evvelâ Almanyaya uğriyacağız. Ziyaret edeceğimiz diğer şehirler bundan sonra belli olacaktır."

Dün Aliye Hanımın muhakemesine devam edildi ve M. Berğerin ihzaren celbine karar verildi. Muhakeme tafsilâtı üçüncü sahifemizidedir.

Kızın annesi

Nihat B.meselesini nasıl anlatıyor..?

M. Viyoletin annesi ve babası

Bir kaç günden beri macerasını yazdığımız Nihat B. hakkındaki tahkikata devam edilmektedir. Kasımpaşada Bedrettin mahallesinde oturan Viyolet hanımın validesi madam Raşet dün bir muharririmize demiştir ki:

Mabadi 2 inci sayfada

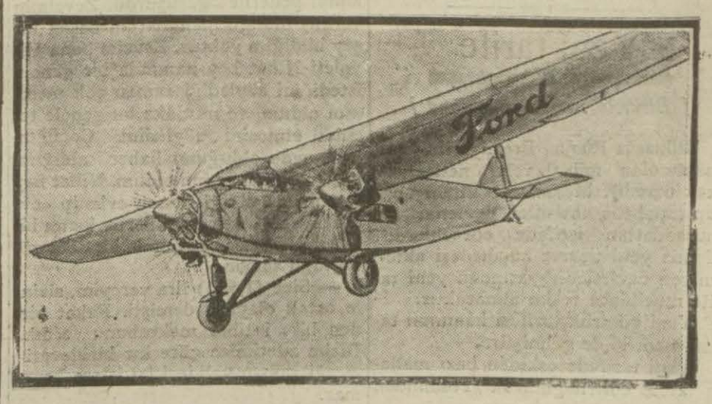

Ford tayyaresi: yarın Yeşilköye geliyor

Londra ve Paristen gelmekte olan Ford tayyaresi yarınki Çarşamba günü saat 16 da şehrimize gelerek Yeşilköye inecektir.

Mekamatı âliye, matbuat mümessilleri ve umumiyetle bütün halkın Teşrinievvelin 2 inci ve 3 üncü günleri gidip tayyareyi gezmeleri kabil olacaktir.

Tayyare yere inerken bir tecrübe uçuşu icra edecektir. Tayyare, Avrupa seyahatine devam etmek üzre Teşrinievelin 4 üncü günü öğle vakti Sofyaya müteveccihen hareket edecektir.

Reisicumhur Hazretleri dün şehrimizden mufarekat buyurdular

[Birinci sahifeden mabad]

Şehrimizde bulunan bilumum meb uslar, erkânı askeriye, Halkfırkası ve Vilâyet erkânı, belediye ve vilâyet meclisleri azaları, bir çok teşkilât mümessilleri, devair rüesası mu azzam bir kalabalık teşkil ediyorlar dı.

Kuleli ve Harbiye mekteplerinden birer müfreze, bir bahriye, bir inzibat, bir polis bölüğü tren dahilinde vaziyet almış, Şehir, Kuleli ve bahriye bandoları da gelmişlerdi.

Saat tam beşe yirmi kala Söğütlü yatı Haydarpaşa rıhtımına yanaşıyordu. Erkânı askerîyemiz, Cevat, Yakup Şevki, Keramettin, Kâzım pa şalar rıhtım kenarında ahzı mevki etmişlerdi.

Söğütlüden evvelâ Gazi Hazretleri çıktılar, ve müteakıben Başvekil İsmet, Meclis reisi Kâzım paşalar, Maliye, Nafia, Dahiliye, Adliye vekilleri, Fırka kâtibi umumîsi Saf fet, İş bankası umum müdürü Celâl, Kılıç Ali, Recep Zühtü, Hasan Cevat, Hasan Rıza, Tevfik beyler indiler. Gazi Hz. Erkânı askeriyemizin önünden geçerken hepsine ayrı ayrı iltifat ettiler ve istasyon binasına girdiler.

Büyük Gazi bu esnada tazim resmini ifa eden muzaffer ve çelik Meh metçiklere:

— Nasılsınız asker? diyehatırları nısordu.

Hep bir ağızdan:

— Var ol paşam! diye gürlediler.

Bu gürleyiş ordunun sesi idi. Gür büz bir imanla ona bent olan ordunun sesi..

Gazi Hazretleri etrafa iltifat ederek kalabalık arasından geçtiler ve vagona bindiler. z

ŞEHİR NAMINA

Bu sırada şehir namına Reisicumhur Hazretlerine bir buket takdim e dildi.

İki dakika sonra trenin hareketini bildiren düdük çalıyordu. Gazi Haz retleri Başvekil ve meclis Reisi paşa ların ellerini sıktılar, merasime iştirak edenlerin hepsini başlarıyla selâmladılar. O sırada Alî şurayı askerî azasından Cevat paşa Gazi Hz. nin gözlerine ilişti: İltifat etiler.

Paşa, bunun üzerine vagona çıkarak arzı tazimat etti. Gazi Hz. Cevat paşaya:

— Allaha ısmarladık Paşa.. dediler ve sordular:

— Ankaraya gelecek misiniz?

— Evet Paşam.

— O halde orada görüşürüz, buyurdular. Tren ikinci çanını çalmıştı, bir dakika sonra ağır ağır alkış sesleri, arasında hareket etti:

— Selâmetle Paşam!

— Yolun açık olsun paşam!

Ve bu temenniler, tren gözden kayboluncaya kadar devam etti:

Bizim kendimizden bir parça, bizim varlığımızın fevkinde bir varlık olan büyük Gaziye biz de burada:

— Yolun açık olsun, yine buyur, derken bütün Istanbulun tercemanlığını yapıyoruz:

— Yine buyur, bizi kendi evimize sahip eden aziz misafir, yine buyur!..

* * *

GAZİ HZ. İNİN REFAKATLARINDA

Dahiliye vekili Şükrü Kaya, Fırka kâtibi umumîsi Saffet, Sinop meb usu Recek Zühtü, İzmir mebusu Ce lâl, Gazi ayıntap mebusu Kılıç Ali, Rize mebusu Hasan Cavit, kâtibi umumileri Tevfik, Seryaver Rusuhi, muhafız kıtat kumandanı İsmail Hakkı beyler Gazi Hz. nin refakatlerinde Ankaraya gitmişlerdir.

Fırka müfettişi Hakkı Şinasi paşa ile Vali Muhittin bey Reisicumhur Hazretlerini vilâyet hududu haricine kadar teşyi etmişlerdir.

GAZİ HZ. VE KÜÇÜK MUSTAFA

Haber aldığımıza göre Gazi Hz. saraydan müfarakat buyurmazdan e vel Şehremini Muhiddin beyi nezdine davetle himayeleri altına aldıkla rı Sığırtmaç Mustafa hakkında bazı emirler vermiş ve:

— Onu size emanet ediyorum! bu yurmuşlardır.

Gazi Hz. Seyrisefain umumî müdürü Sadullah beye de Yalova hakkında bazı emirler vermişlerdir.

YİRMİBİR PARE TOP

Gazi H. şehrimizden hareket eder ken yirmi bir pare top atılmak suretile selâmlanmıştır.

ANKARADA İSTİKBAL

ANKARA, 30 (Telefonla) — An kara valisi Gazi Hazretlerini vilâyet hududu haricinde karşılamak üzre bu sabah hareket etmiştir. Ankarada teşrifata dahil olan zevat, şehir mü messilleri, cemiyetler mümessilleri on buçukta Ankara istasyonunda mevkilerini işgal ederek Reisicumhur Hazretlerine intizar edeceklerdir. Şehir büyük Gazisini karşılamak için daha şimdiden donanmıştır.

Türk ocağında çay

Miss Ruth Français'in izahati

Rokfeller müessesesi namına Şark kadınlığı hakkında tetkikat yapan Amerikalı Miss Ruth Français Vootsmal şerefine dün Türk Ocağında bir çay ziyafeti verilmiştir. Bu ziyafette Türk kadın birliğinden Efzayiş Suat, Kıbrıslı Azize, Lâtife Bekir, Mihrinaz Medeni, Safiye Hüseyin, Kerime Hâmit, Ziya bey haremi, Naci paşa haremi hanımlar ile Reşit Saffet, Halil Halit, Sadri Maksudı beyler bulun muşlardır.

Miss Ruth hanımlarımızla Türk kadınlığı hakkında konuşmuş, Türk kadın cemiyetleri için sualler sormuş ve lâzım gelen malûmat kendine verilmiştir. Miss Ruth aldığı izahattan memnun kalmış İngilizceyi çok güzel konuşan hanımlarımızı çok beyenmiştir.

Miss Ruth kendisi ile konuşan bir muharririmize demiştir ki:

«— Mısır, İran, Suriyeye gittim. Şark kadınlığı hakkında tetkikat yapıyorum.

Suriyeden gelirken Anadoluda Kayresi ve Merzifon gibi bazı şehirlere de uğradım.

Tetkikatım neticesinde gördüm ki, Türkiye de kadınlık mes'elesi halledilmiştir. Türk kadınlığını diğer memleketler kadınlığından daha iyi ve müterakki gördüm. Amerikaya dönüşte Rokfeller müessesesine bir rapor vereceğim. Bir de eser yazacağım.»

Miss Ruth Ankaraya da gidecektir.

Yeni tarife

[Birinci sahifeden mabad]

Bilhassa Rusya, Brezilya ile yapılmakta olan müzakereler neticelenmek üzredir. Müzakeratı hitam bulup muahede aktedilen devletler de müsaadattan istifade edeceklerdir. Henüz yeni ticaret muahedesi aktetmiyen devletler eşyasından yeni tarife mucibince resim alınacaktır.

Yeni gümrük tarifesi kanunun talimatnamesi de gelmiştir.

Yeni tarifede eskiden bazı mallara tatbik edilen gümrük resminden muafiyet de kaldırılmıştır.

Yeni tarifenin tatbiki münasebetile Istanbul baş müdürü Seyfi bey dün bir muharririmize demiştir ki:

— Yarın (bugün) yeni gümrük tarifesinin tatbikine başlayoruz. Yeni tarife hiç şüphe yok ki memleket ve sanayiimiz için çok müfit olacaktır.

Vaziyet normaldır. Bu münasebetle hiç bir tebeddül olmayacaktır.

TAPU VE KADASTRO

Tapu ve kadastro heyeti teftişiyı reisi Hakkı B. Ankaraya gitmiştir.

Tapu ve kadastro müdiri umumîsi Atıf B. bugün şehrimize gelecektir.

Elli değil bir

Ehliyetnamesiz şoför var mı?

Sayfalarında 28 Eylûl tarihli bir refikimizin, küçük bir teftiş neticesi, elli şoförün ehliyetnamesiz çalıştıklarının anlaşıldığından bahis bir havadis intişar etmişti. Seyrüsefer merkezinden aldığımız malûmata göre bu kontrol neticesi bir tek ehliyetnamesiz şoföre tesadüf edilmemiştir. Ancak bazı şoförler, eski harflerle yazılı olan ehliyetnamelerini tebdil et tirmek üzre cemiyetlerine bırakmışlar ve kontrol esnasında bittabi ihraz edememişlerdir. Bu havadisin bundan galet olduğunu zikrettikten sonra şunu da ilâve edelim ki, seyrüsefer merkezi, Emanetin en iyi idare edilen şubelerinden biridir. Sokaklarımızın darlığına ne kalabalık olmasına rağmen, mürürü ühurun sekteye oğradığına tesadüf etmek müşkildir. Şoförler sıkı ve dürüst bir kontrola tabidir.

Geçenlerde, İstanbulda bulunan bir ingiliz, Taymis gazetesine yazdığı bir mektupta göndererek İstanbul seyrüsefer idaresini methüseni ve taktir etmiştir.

Kızın annesi

[Birinci sahifeden mabat]

— Paşazade Nihat B. ile hiç görüş medim. Yalnız bir iki defa kapının önünden geçti. Nihat bey daima kızımın pederile görüşürdü. Zevcimin vermiş olduğu malûmattan başka bir şey bildiğim yoktur. Zevcim bana Viyoleti Nihat bey namında bir gencin istediğini söylediği zaman çok memnun oldum, ve mutlâka bu gençle tevehhül etmesini söyledim. Çocuğun hastanede olduğunu haber aldığım zaman çok memnun oldum. Nihat bey Istanbula geldiği zaman evlenip evlenmiyeceğini artık pederile kızım bilirler. Nihat bey zevcimle ilk defa görüştüğü zaman:

— Size (1,500) lira vereyim, sizinle ortak olayım; demişti. Fakat birden bire intihar mektubunu aldık. Bizim adetimize göre kız birinevereceği zaman validesi bu işlere karışmaz.

ASKERE DAVET

Fatih askerlik dairesi riyasetinden:

Fatih askerlik dairesine merbut şubelerde kayıtlı 322, 323 dogumlu ve bunlara muameleye tabi olanların celp ve sevklerine 15- teşrini evvel - 929 tarihinde başlanacaktır. Alakadarların mezkûr tarihte şubelerine müracaatları ve gelmiyenler hakkında kanun ahkâmı tatbik edileceği neşir ve ilân olunur.

HARİÇTEN ALDIĞIMIZ HABERLER

İngilterede

Kabinenin programı

Başvekil vapurdan bir telgraf yolladı

LONDRA, 29. A. A. — M. Mac Donald Amerikaya hareketinden evel amele fırkası konferansına gönderdiği bir telgrafnamede, kabinenin parlamentoda takip edeceği mesaî proğramını bildirmiştir. Bu telgrafta, işsizlik messelesine karşı alınacak tetbirler hakkında hiç bir ima bulunmadığı bildiriliyor.

YENİ ŞEHREMİNİ

LONDRA, 29. A. A. — Sör William Water - Low, Londra şehriminliğine intih edilmiştir.

MUHAFAZAKÂR FİRKASI

LONDRA. 29. A. A. — M. Baldwin muhafazakâran fırkasının idaresini yeniden deruhte etmiştir. Mumaileyh, fırka teşkilâtının yeniden tensikini düşünmektedir.

AMELE KONGRESİ

LONDRA, 30 A. A. — Amele fırkası kongresi Brigton da münakalât nazırı, M. Morrisson un riyaseti altında toplanmıştır.

BAŞVEKİL ŞEREFİNE...

LONDRA, 30. A. A. — Nevyork belediye meclisi M. Mac Donalda fahrî hemşerilik unvanını vermeğe karar vermiştir.

Nevyorktan Daily Maile bildirildiğine göre gerek bu şehirde ve gerek Vashingtanda M. Mac Donald şerefine büyük ve parlak merasim yapılacaktir. Mumaileyhin lehine halk tarafından muazzam nümayişler vukuuna intizar olunuyor.

İŞSİZLERE İŞ...!

Vellington, 30. A. A. — Başvekil M. Word ın bütün Yeni Zeland işsizlerine beş haftada iş temin edecek bir plânı olduğunu beyan etmesi büyük dikkat ve alâka uyandırmıştır. M.Word, bu plânı hakkında tafsilât vermemekle beraber bunun bir hakikat olduğunu söylemiştir.

OKYANOS SEFERLERİ

SİDNAY, 30 A. A. — Son zamanlarda tehir edilmiş olan Atlas Okyanosu musabakasına iştirak etmiş olan bütün tayyareler, birinci merhaleyi katetmişlerdir. Melbourne a doğru yollarına devam eden bu tayyarelerin muhtelif fasılalarla oraya vasıl olmakta olduklarına dair haberler gelmektedir.

Fransada

Almanya ile mukarenet

PARİS, 29 .A. A.— M. Painleve, Badonviller şehrine lejyon dönör nişanını tevdi etmiştir. Mumaileyh, Fransanın sulh davasındaki hidematından ve M. Briand tarafından müsirrane bir surette takip edilen muslihane siyasetten bahsederek bu noktai nazardan hiç bir memleketin Fransadan ziyade teslihatını tahdide karar vermemiş ve Fransanın askerî hizmeti 12 aya tenzil eylemiş olduğunu beyan etmiştir. İttihaz edilmiş olan tetbirler, hiç bir suretle Fransanın emnü selâmetini ihlâl etmemiştir. Rifte ve Suriyede sükûn ve âsâyişin temin edilmiş olması buna delildir,. M. Painleve, 1930 senesinden evel hudutlara ait techizat işlerinin esas itibariyle ikmal edilmiş olacağını ilâve etmiştir.

M.Painleve, Fransanın Almanya ile bir mukarenet tesisi imkânına müteallik müzakerattan dolayı hiç bir endişe hissetmiyeceğini ve bu mühim meselenin müzakere edilmekte olduğu encümenlerde mareşal Petain in mevcudiyeti bütün zihinleri tatmin edecek mâhiyette olduğunu söyliyerek demiştir ki: "Biz hertürlü tecavüz fikrini reddederiz. Fakat hudut ta hertürlü tehlikelerin mündefi olmasını temine azmettik."

KAZAZEDE GEMİDEN HABER

NOUVELLE-ORLEANS, 30,A.A. Buradaki Amerikan bahrî telsiz istasyonu sahil muhafizi Saukee gemisinden bir telsiz almıştır. Bunda Seanda namındaki Danimarka ticaret vapuruna fevkalâde hasara uğramış bir halde tesadüf edilmiş olduğu bildirilmektedir. Telsizde, mezkûr gemi mürettebatından 5 kişinin Saukee ye alınmış olduğu, mütebaki mürettebatın Mollasser şağlarına iltica eyledikleri ve deniz küçük gemiler için tehlikeli olacak derecede dalgalı olduğundan bunların tahlisine şimdilik imkân olmadığı ilâve olunmaktadır.

KABİNE İÇTİMAI

PARİS, 30. A. A. —Nazırlar meclisinin önümüzdeki içtimaı, Perşembe günü akdedilecektir.

VİYANADA MÜSADEMELER

VİYANA, 30, A. A. — Heinatschutz ve Schutzbund namlarındaki teşkilât mensuplarile millî sosyalistler dün gece çarpışmışlardır. Bir kaç yaralı vardır.

VİYANA, 28. A. A. — Heimwehen ler tarafından dün öğleden sonra tertip edilmiş olan nümayişler aşağı Avusturyanın en büyük dört vilâyetinde sükûn içinde cereyan etmiştir. Polis, yalnız Moedling de müdahele mecburiyetinde kalmış ve orada 20 kişi tevkif edilmiştir. Sosyal demokratların içtimaları da keza sükûn içinde geçmiştir

Almanya mektubu

Seyyahlar

Yabancı celbetmekte Almanlar da usta oldular

Berlinden yazılıyor: Her yerde sıcaklardan şikâyet edildi. Bu yaz, şimdiye kadar hiç görülmemiş derecelerde sıcaklar olduğu söyleniyordu. Halbuki Berlin şehri ne böyle tahammül edilemiyecek sıcaklar gördü, ne de bu şehrin halkı kavurucu sıcaklardan şikâyete sebep buldu. Fakat bundan Berlinde hiç sıcak olmadığı manası anlaşılmasın... Hararet derecesinin çok yükseldiği günler burada da olmadı değil. Yalnız Berlin öyle bir şehirdir ki suyu bol, yeşilliği çok olan bu memlekette yazın şiddetli sıcağına rağmen gündüzleri sıcağa tahammül kolaylaştığı gibi geceleri de her taraf serin oluyordu. Hülâsa Berlin tam bir yaz şehridir.

Pariste ve Londra olduğu gibi Berlinde de bir "mevsim" yapmak ve buraya seyyah celbetmek için Berlin belediyesi çok düşündü, ve buna muvaffak oldu. Gerek bir çok yabancılar gerek Almanyanın diğer taraflarından gelenler Berlini doldurdu. Musiki, spor ve diğer eğlencelerle bu mevsim çok iyi geçti.

Her taraftan Berline kalabalık celbetmek için şimendifer idarelerinin de ne kadar çalıştıklarını unutmamalı....

Bu işte denebilir ki en büyük rolü şimendifer idareleri oynadı. Türlü türlü afişler yapıldı, resimli kitaplar basıldı. Bunlar sade almanca değil, ingilizçe, fransızça olarak yazılmış, Almanyanın her tarafı hakkında malûmat veriliyordu. Bilhassa bu ilân vasıtaları Amerikaya gönderildi. İlânların faydası olmadı değil... Çünkü Amerikadan gelen seyyahların adedi bu sene şayanı dikkat surette artmıştır. Bu yaz Berlin sokaklarında geniş otomobillere kurulmuş hayli dolar sahibi misafirler göze çarpıyordu. Mamafi iş adamı, hali vaktı yerinde olan Berlin halkının mühim bir kısmı yazın tatil mevsiminde etrafa dağıldılar. Berlin tenhalaştı denebilir. Buna mukabil bu tenhalığı gelen yabancılar doldurdu.

Tatil mevsimi Almanyada çok değişiyor. Bazı yerlerde bu mevsim iki ay, bazı yerlerde de dört, beş hafta sürüyor. Fakat Berlinde Temmuz olur olmaz her kes sene tatilini yapar. Berlin şehri civarındaki bir çok göllerden istifade ediyor. Bilhassa son senelerde bu göller bir spor ve banyo yeri olmuştur. Buralarda soyunup yıkanan muhtelif biçimde Almanların arzettiği manzara pek çok karikatürlere mevzu oldu. Fakat belediye bu sulardan halkın azamî istifadesini temin için göl kenarlarına kum getirtmiş, barakalar yaptırmıştır. Bu ucuz bir ücret mukabilindedir.

Hülâsa bu yaz mevsimi Berlinde çok iyi geçti. Herkes kesesinin müsaade ettiği derecede eğlenmesinin yolunu bildiği için tatil mevsimi çok iyi geçmiştir.

Cinde

Gene ihtilâl

Nankin hükûmeti dağılacak; diyorlar

LONDRA, 30. A. A. — Daily Mailin Çin muhabiri bildiriyor. Çin yeni bir ihtilâle doğru yürümektedir.Memleketin her tarafından gelen ve vaziyeti pek gergin gösteren haberler buna hiç şüphe brakmamaktadır. Evvelki isyandan daha pek müthiş olacak olan yeni isyan neticesinde Nankin hükûmeti muhakkak inhilâl edecek ve Çin bir takım menatıka inkısam edecektir. Bunlardan herbirinin başında ancak kendi amalini terviç eden birer askerî diktatör bulunacaktır. Yalnız geçen ay zarfında reisi hükûmet Çankayşeke karşı üç sui kast vuku bulmuştur. Memleketin her tarafında mumaileyhin aleyhine şiddetli beyannameler elden ele dolaşmaktadır. Nankinde bir çok kimseler tevkif ve bazı eşhas idam olunmuştur. Cenuptan ilerleyip Nankine son zarbeyi indirmek için birleşmek üzre bulunan iki kuvvetli düşman ordunun harekâtı hükûmet mahafili tarafından büyük bir endişe ile takip olunmaktadır.

Memleketlerinin ahvalini pek bilen Çinlilere nazaran Nankin hükûmeti olsa olsa bir iki ay daha yaşayabilecektir.

Japonyada

Baron Tanaka öldü

TOKYO, 30 A A. — Sabık başvekil baron Tanaka, kalp hastalığından vefat etmiştir.

MİKADONUN KIZI

TOKYO, 30. A. A. — İmperatoriçenin bir kızı dünyaya gelmiştir.

KÜÇÜK İTİLÂF

PRAĞ, 30. A. A. — Berliner tagblat gazetesi muhabirine beyanatta bulunan M. Mazarick Avrupanın umumî vaziyetinden bahsederek, sulhun menfaati namına küçük itilâfın mevcudiyeti lâzumunu ehemmiyetle mevcudiyeti lüzumunu ehemmiyetle kaydetmiştir.

Filistinde

İkinci Irlanda

Her tarafta cinayetler oluyor

LONDRA, 30 A. A. — Kudüsten Daily Maile bildirildiğine göre Filistinin şimdiki vaziyeti İrlandanın bir kaç sene evvelki vaziyetini çok andırmaktadır. Vakıa ihtilâl bastırılmıştır, fakat buna mukabil memleketin hemen her tarafında münferit cinayetler ika olunmaktadır. Öldüren her yahudiye mukabil bir arap öldürülmektedir. Ahalinin sulhperver kıcmı dehşet içinde yaşıyor. Filistinde bir yahudi bırakmamak için arapların hafi bir teşkilât yaptıklarını gösterecek emareler çoğalmaktadır. Gerek deniz gerek kara tarikile memlekete gizli surette pek çok silâh ithal olunmaktadır.

Hükûmet kâfi vesaite mâlik olmadığı için bu kaçakçılığın önüne geçemiyor. Daily Mail bu telgrafa şu satırları ilâve etmiştir: " Müteveffa lort Northchiffe sahibi olduğu bazı gazeteler vasıtasile Filistinin bir gün ikinci İrlanda olacağını bundan 7 sene evel İngiliz milletine ihtar eylemişti. Onun tahminatı şimdi tahakkuk ediyor. Filistin hakkındaki siyasetimiz behemehal değiştirilmelidir. Aksi takdirde başımıza büyük bir belâ davet edecektir.

Isvicrede

Cemiyeti akvam bütçesi

Cemiyeti akvamın son eylûl içtimaında yeni sene bütçesi de kararlaşmıştı. Son gelen Avrupa gazetelerinin yazdığına göre bu bütçenin tespiti esnasında bir takım hararetli munakaşalar olmuştur.

Cemiyeti akvamın 1930 senesi bütçesi 28 milyon 159 bin 442 İsviçre frangı olarak tayin edilmiştir. Bu para 929 senesi bütçesinden tam 1 milyon 200 bin İşviçre frağı fazladır. Bazı murahhaslar çok para sarfedildişinden bahsederek tasarrüf lüzumunu söylemişlerdir. Bu meselenin müzakere edilerek tasarruf için lâzım gelen esasları hazırlamak için murahhasların daha üç gün Cenevrede kalmaları ne ye mal olacağını soran İngiliz murahhasına verilen cevap şayanı dikkattir. Kâtibi umumînin verdiği izahata göre Cemiyeti akvam meclisinin bir günde içtimaı tam 20 bin İsviçre frangına mal olmaktadır. Bunun üzerine İngiliz murahhası cemiyeti akvamın fealiyeti böyle para ile ölçülemiyeceğini, asıl mühim olan cihetin siyasî netaiçten ibaret olduğunu söylemiş ve neticede bütçe kabul edilmiştir.

ÇOCUKLARI HİMAYE

Cemiyeti akvamın beynelmilel himayei etfal şubesi Romanya murahhassı prenses Kantagüzen tarafından açılarak beynelmilel bir çocuk teşkilâtı vücude getirilmesini teklif etmiştir. Bu teşkilât çocukların fikrî, bedenî ve ahlâkî terbiyesile meşgul olacaktır. Teşkilâtın dünya üzerinde her kitada bir şubesi olacaktir.

Yunanistanda

Parlamento açılacak

ATİNA, 29. A. A. — Ayan ve meb'usan meclislerinin açılması tarihli 1 Teşrinisani olarak tespit edilmiştir.

YUNAN BANKASINDA

ATİNA, 29. A. A. — Hariciye nazırı Yunan millî bankasının iskonto fiatını artırması için hiç bir sebep mevcut olmadığını beyan etmiştir.

VENİZELOSUN ALEYHTARI

ATİNA, 30. A. A. — Selânikte yapılan belediye intihabatı Venizelos aleyhtarı namzede ekseriyet temin etmiştir.

Sırbistanda

Hırvat bankası

ZAĞREP, 29. A. A. — Eski Hırvat köylü fırkasının malî ihtiyaçlarını temin eden köylü kooperatif bankası umumî meclisi heyecanlı bir içtima esnasında bankanın tasfiyesine karar vermiştir. Hisse senetleri hamillerinin raporuna göre bankanın meti ise 26 milyondan ibaret, zimdır. Mezkûr raporda mühim miktarda mebaliğin yolsuz olarak sarfedilmiş olduğu ilâve edilmektedir.

SIRBİSTANDA KOMÜNİSTLER

BELGRAT, 30. A. A. — Polis, talimatını ve lâzım gelen parayı ecnebî memleketlerden alan yeni bir komünist grupu meydana çıkarmıştır. Bu grupun propogandası için lâzım gelen parayı ele geçirmek için Belgrat şimendifer istasyonunu soymağı tasavvur etmiş olduğu söylenmektedir. 40 kişi tevkif edilmiş ve bir komünist telef olmuştur.

SOVYET TAYYARESİ

SEATTLE, 30. A. A. — Siberya tarikiyle Moskova - Nevyork seferini icraya teşebbüs etmiş olan Terre des Soviyet namındaki Sovyet tayyaresi Sidka (Alaskaya) vasıl olmuştur.

FRANSIZLAR KAZANDI

PARİS, 29. A. A. — Atletizm müsabakalarında Fransızlar 69 sayıya karşı 70 sayı ile Fenlandıyalıları mağlup etmişlerdir.

Son Haberler

Evkaf mütehassısı M. Lemanın mühim beyanatı

Türkiyeyi unutmayacağım, gittiğim her yerde Zürkiyenin güzelliklerini, muvaffakıyetlerini anlatacağım

ANKARA, 30 (Milliyet) — Evkafın ne suretle ıslah edileceğini tetkik ederek bir proje hazırlamak için celbedilen İsviçre profesörlerinden M. Leman atideki beyanatta bulunmuştur:

— İki aydanberi Türkiyede bulunuyorum. Türkiyeye gelirken açıkça söylemek isterim ki içim de yapacağım vazifenin ehemmiyetinden dolayı bir endişe, bir tereddüt vardı.

Halbuki sevimli memleketinizi gördükten ve burada hakikaten kıymetli bir çok insanlarla gerek hususî ve gerekse resmî vesilelerle görüşdükten sonra bu memlekete eski bir Avrupalı zihniyetile gelmenin feci bir hata olacağını, yeni Türkiyeyi,yeni fakat salim ve insaflı bir gözle görmek maksadile gelişin lâzım olduğunu anladım. Evvelâ size şunu söylemek isterim ki biz âlim adamlarız, komplimandan hoşlanmıyan, insanlarız. Onun için söyleyeceğim ihtisasatımın ve sözlerimin samimî olarak telâkki olunmasını rica ederim..

Biliyorsunuz ki buraya resmî bir vazife ile geldim. İki ay zarfındaTürk evkafını tetkik ve icap eden noktalarının ıslahı için tetkikatımı yaptım. Raporumu bana bu işi tevdi eden makama verdim. Son zamanlarda da ve hakikaten kendilerinin bu hususta kıymetli vukufları çok yüksek zevattan müteşekkil komisyonda raporum tetkik edildi. Komisyona ben de zaman zaman iştirak ettim, diyebilirim ki komisyon çok mükemmel ve vakıfane bir surette çalıştı, tetkikatını yaptı, ve bütün mesaî zamanında her hangi bir vesile ile aramızda bir ihtilâf tehaddüs etmedi. Bilhassa çok değerli ve çok yüksek görüşen ve düşünceli baş vekiliniz İsmet paşa hazretleri bu mesele etrafında büyük bir alâka gösterdiler ve günü gününe komisyon mesaisinden malûmat aldılar. Aldıkları malûmat ve müşahedelerinden memnun kaldıklarını tahmin edebiliyorum. Bütün bu zevatın ve bilhassa Baş Vekil paşa hazretlerinin yüksek alâkaları, benim de mütemadi bir surette şevk ve gayretimi arttırdı. Ben de memleketimde çalışırken duyduğum alâka veçhile çalıştım. Resmen temas ettiğim zevat ta meslekleri hakkın da gördüğüm geniş vukuf beni cidden hayrette bırakmıştır. Kendi kendime:

— Madem ki Türkiyede her işte iyi malûmat ve ihtisas sahibi insanlar vardır. Şu halde niçin Avrupadan mütehassis getirtiyorlar? sualini sormak ihtiyacını duydum. Büyük inkılâbınızla, hayır yalnız inkılâbınızla değil, hakikî ve halkın istediklerini temsil ve tatmin eden tekâmüllerle ve tarihinizin son safhasile bu münasebetlede pek yakından alâkadar olmuş oldum. İtiraf ederim ki biz Avrupalılar yeni Türkiyeyi bu şekilde tasavvur etmiyorduk. Fakat yakından temas edince aldandığımızı anladım.

Yeni Türkiye herşey ile eski Türkiyeden büsbütün ayrılmış ve şaşırtıcı nevî şahsına münhasır bir hüviyet almıştır.

O hüviyetin hakikî mâna ve ehemmiyetini humunu okuya bilen onun karşısında hürmetle eğilmek mecburiyetindeyim. Ve sizi temin ederim ki dünyada hiç bir millet yoktur ki bu kadar feyizli ve bu kadar idealist bir enerji bir karakter göstermiştir. Garbin bugün nazarımız da yükselmiş büyük ve muhteşem medeniyeti, itiraf edelim ki o da bir mesaî, kuvvetli bir tecrübe, geçen bir zaman, mahsulüdür.

Halbuki siz bütün bu mesafeleri az bir zamanda kat'ettiğiniz, ve çok yorsunuz. Hem de nasıl?.. Çok çok değerli muvafakıyetlerle... Bu asrın siz Türkler de büyük ve dehşetli, bir çok insanlar yetiştirdiğini, bir çok zat gördük.Büyük Gazinin,İsmet paşanın ve daha bir çok yüksek gördüğünüz derin düşünüşlü insanlarınız da sizinde duyduklarınızı, benim de onlarda duydum.

Günden güne genişlemekte ve yükselmekte olan, yeni inkılâp medeniyetinizin bir zaman, hem de az bir zaman, sonra sizi Avrupanın en yüksek bir milleti seviyesine çıkaracağına şimdiden sizi temin ederim. Türkiye bugün artık Asyaî bir halinden çıkmış Avrupaı bir milletin devlet halini almıştır.

Ben bu sözleri yalnız size söylemiyorum. Bunları daha fazla olarak hususile mühim Avrupa kanunlarını kabul ederek memleketinizde tatbik edişinizdeki sırrı muvafakıyetlerinizi görer birer gördüm, anladım ve memleketimin bir kaç gazetesine bu hususta mi ve görüşlerimi uzun mektup yazdım, neşr ettiler. Bu gazetelerin birisini İsmet paşa hazretlerine takdim edecektim. Fırsat bulamadım. Şimdi yanımdadır. İsterseniz size okuyayım okuyunuz.. Sonra memleketimdeki gazetelerden bu hususta kıymetlerinden dolayı müteaddit mektuplar aldım. Benden Türkiyedeki intibalarımı istiyorlar. Türkiye yazıları çok alâkadar ediyor.. Diyorlar ki:

Ve bütün bu tezahüratı ben yüksek kabiliyetli milletinizin muvafakıyetleri meyanına kaydediyorum. Fırsattan bilistifade evkaftan memleketiniz tapu ve Kadastrosu bir az alâkadar oldum. Diye biliyorum ki; orada tatbik edilen yeni usulden dolayı idare sahiplerini takdir ve tebrik etmek zaruretini his ettim. Tapu ve Kadastro sistemlerinin orada ki idarenin de diğer bütün kıymetleriniz gibi çok kıymetli olduğunu gördüm.

Memleketime giderken Türkiyeyi çok kuvvetli ve samimî hislerle anlatıyorum. Türkiyeyi unutmayacağım, gittiğim her yerde yeni Türkiyenin bugünkü güzelliklerini muvaffakıyetlerini anlatmağı vazife bileceğim.

İstatistik mütahassısı memleketimize geliyor

ANKARA, 30 (Telefonla) — İstatistik umum müdürü M. Jankar memleketine gitmek üzre Ankarayı terketmiştir. M. Jankar bana beyanatında: Belçika dahiliye musteşarlığını zarurî olarak kabul ettiğini söyledikten sonra kendisine müzaheret eden Başvekil İsmet Pş. Hz. ne ve istatistikdeki arkadaşlarına teşekkür etmiş, Türkiyede asrileşmeğe azmeden neslin muvaffakıyetlerini tebrik ve muvaffakiyetimize ikbal ve saadet temenni etmiştir.

Ankarada son bahar at yarışları

ANKARA, 30 (Telefonla) — Ankarada bu Cuma yarış encümeninin tertip ettiği at koşusu yarışlarına başlanıyor. Encümen işe başladığı zaman memleketteki halis kanlı İngiliz atlarının mecmuu 6 yı geçmiyordu. Bugün harada aygır ve kısraklar mühim miktarda memleketin halis kanlı İngiliz hayvanı altmışı bulmuştur. Ankara son bahar yarışlarına memlekete yeni gelmiş dört hayvan daha iştirak edecektir. Bütün hayvanlar kudret ve idmanlarının azamî derecesini bulmuştur.

Buğday ve unlardan alınacak gümruk resmi

..ANKARA, 30. (Telefonla) Yeni gümrük. tarifesinde buğdayların. yüz. kilosundan 630, unların yüz kilosundan 950 kukuruş resim alınacaktır. .....

..Ankara Ziraat baş müdüriyeti Nafia Vekâletine. müracaat ederek İstanbuldan buraya nakledilmekte olan hububat hakkındaki tenzilâtlı tarifenin buradan da İstanbula teşmilini rica etmiştir. .....

13 KÖY HEYETİ İHTİYARİYESİ MAHKEMEYE VERİLİYOR

KASTAMONİ, 30. — Bura jandarması köy kanunu mucibince köylerinde ağaç dikmediklerinden dolayı 13 köy heyeti ihtiyariyesini mahkemeye vermiştir.

Vilâyet idare heyeti vazifelerini ihmal eden bu 13 köy heyetinin lüzumu muhakemelerine karar vermiştir.

ZİRAAT BANKASI BİNASI

İZMİR, 29. A. A. — Ziraat bankasının Gazi bulvarında inşa ettirdiği yeni bina bitmek üzeredir. Bankanın kasaları yakında Avrupadan gelecektir. Tefrişatın hitamını müteakip parlak merasimle resmi küşat yapılacak

Yeni harç kanunu hazırlanıyor

..ANKARA, 30. (Telefonla) Adliye vekâleti tarafından yeni bir harç kanunu tanzim edilmektedir. .....

TELSİZ TELEFON İŞLERİ

ANKARA, 30. — Telsiz telefon şirketi müdürü Hamdi bey burada şirketin muhtelif işleri ile meşgul olmaktadır.

Mumaileyh şirketin Anadoluda telefon temin edebilmesi için de teşebbüsatta bulunacaktır. Hamdi bey bu hususta buradaki mesaisi daha bir ay devam edecektir.

TRAKYADA ÜZÜM BOLLUĞU

TEKİRDAĞ, 29. — Tekirdağda havalar birdenbire değişti. Bu sene Tekirdağ ve havalisinde çok mebzul üzüm vardır, bu sebepten çok mühim tarda şarap imal edilecektir. Müşkirat inhisar idaresinden tahkikat yapılmıştır, satış hususunda talimatın değiştirildiğini, şarap âmillerine bir müsaade kâfat verileceği, yalnız Mereftede bir milyon kilo şarap imal edileceği beyan edildi.

BERLİNDE KOMÜNİSTLER

BERLİN, 29. A .A. — Komünistlerle bir müsademe vuku bulmuştur.

Ekonomi

Fena ekonomi yılı

Başta fındıkla afyon, sonra üzüm, bu yılın dikenli meselesidir.

Fındığın harap olduğu anlaşıldı. Dört ay evel alivre bağlanmalar varki, miktarı rekolteden çok fazladır diyor moratorium isteyenler, eksiktir diyor moratorium istemiyenler.

Afyonun harap olduğu muhakkak. Okkası 20 liradan 40 a çıktı. Dahada çıkmalıdır diyor malı olanlar, çıkmalıdır diyor malı olmayanlar.

Üzüm üçte bir harap. Üçte ikide renk yok. Olmadı. Birdenbire dünya alımı düşer diye korkmadan, (à la hausse) cılar, lâkayt devletten korkusuz spekulationda devam ediyorlar.

Ne zeytin ve incirden ve nede yeni yıldan sonra elde kalacak buğday stokundan bahsetmiyoruz.

Yalnız diyoruz ki, ziraat, Türk ekonomisinin kökü olduğuna göre, sanayi ve ticaretimiz bu korkunç ziraat keşmekeşinden şiddetle müteessir olacaktır.

Kavrayan tedbirler almazsak, 1929 a iyi bir ekonomi yılı denemiyecektir!

Bu yılda fena yıllar silsilesine karışacatır. N.

* * *

GÜNÜN İKTISADÎ HABERLERİ

İzmir mıntakasında satılmadık tütün pek azdır. Akhisarda da piyasa hararetleniyor

Bu sene tütünlerimizin nefaseti ayasaların müsait bir şekilde açılmasını ve devamını temin etmiştir. İzmirde umumî rekoltenin yüzde sekiz ile dosanı arasındaki kısmı hemen satılmış gibidir. Rekolte sekiz milyon kilo tahmin edildi halde on beş on altı milyonu geçeceği tahakkuk eylemiştir. Kumpanyalar ihtiyaçlarını İzmir mıntakasından temin edemiyeceklerini anladıklarından açık kalan kısımlarını yapatmak üzre Sısam adasına gitmiştir.

Milas tütünleri bir buçuk gün zarfında kâmilen satılmıştır. Gâvurköy mıntakasında muameleye devam oluyor. Ancak bu mıntakada bazı eylerin tütünleri çok nefis olduğundan verilen fiatları sahipleri gayri kafi görmekte ve tütünlerini satmak istemektedir. Bilhassa bir Alman şirketi vasi miktarda tütün mübayaa etmek istediği halde mal bulmakta güçlük çekmektedir. Hastalıklı kü çük bir kısım istisna edilirse İzmir mıntakasında satılacak pek az tütün kalmıştır.

Yalnız Akhisar mıntakasında tüccar bu sene biraz geç hazırlandıklarından orada daha kuvvetli satışlar yapılamamıştır. Mamafi hemen bütün kumpanyaların bekledikleri son mıntaka burası kalmıştır.

Şirket Akhisardan yarım milyon kilo tütün mübayaa eylemek üzre hareket yapmıştır. Tütün İnhisar idaresi de Akhisarda kuvvetli mübayaat yapacaktır. Evvelki gün İnhisar umumî müdürü Behçet bey refakatinde İsviçreli tütün mütahassısı M. olduğu halde Akhisara gitmiştir. Binaenaleyh bugünlerde mübayaata başlamaları ve bu hareketi bütün kumpanyaların takip eyleyerek Akhisar tütünlerinin de bir kaç gün zarfında kâmilen satılması muhtemeldir.

ŞARAP MÜTEHASSISI TRAKYADA

Müşkirat inhisar idaresi tarafından Avrupadan getirilen şarap mütehassısı tetkikatına devam etmektedir. Mütahassıs M. Faber Bursa ve civarında tetkikatla meşguldü Buradaki tetkikatını bitirmiş Trakyaya geçmiştir.

M. Faber Kırklarelinde tetkikat yapacaktır.

* **Kambiyo fiatleri** — Dün borsada İngiliz lirası 1004,5 kuruşta açılmış 1006 kuruşta kapanmıştır.

Liret 9,20,5 Altın 878 den muamele görmüştür.

* **İktısat komisyonu azası** — İktısat meclisi âlisi azasından Vehbi ve Raif Necdet B. ler hafta sonunda Bursa ve havalisinde tetkikatta bulunmak üzre gideceklerdr.

* **Hamallar meselesi** — Ticaret Odası hammallar meselesile esaslı suretle meşgul olmaktadır.

Liman ve antrepo komisyonu bu meselenin tetkikatını da yapacaktır.

Odanın fikrince bilhassa rıhtım hamalları ticaretimize büyük sekte vermektedir.

* **Ticaret Odası tütün encümeni**— Ticaret Odası tütün encümeni bugün içtima ederek tütüncüluğümüzün vaziyetini tetkik edecektir.

Encümen bilhassa tütün ihracatımızda teshilâtın ne surette olabileceğini tetkik edecektir.

* **Ticaret Odasında dünkü içtima** —Ticaret Odası idare heyeti dün toplanarak bilhassa bazı tacirlerin sınıflarının tenzil ve terfi taleplerinin tetkikile meşgul olmuştur. Tetkikat neticesinde yüz kadar tüccardan bir kısmının sınıfları tenzil diğer bir kısmının da terfi edilmiştir.

Bir çok ticarethanelerin yerli malların ecnebi malı ve ecnebi malları da yerli mal gösterdikleri nazarı dikkate alınarak yerli ve ecnebi malların tefriki için mütahassıs eksperler tayin edilmesi takarrür etmiştir.

Patriğin naşı

Bir koltuğa oturtularak kilisede teşhir edildi

Evvelki gün vefat eden Rum patriği Vasilyosun cesedi dün tahnit edilmiş ve patrikhane kilisesine indirilerek elinde bir incil olduğu halde bir koltuğa oturtulmuştur. Bu gün akşama kadar teşhir edilecek ve muhtelif tarafından ziyaret olunarak gömülecektir.

Cenazesinin da merasimi mahsusa ile Balıklı kilisesinde patriklere mahsus mezarlığına defnolunacaktır. Müteveffa patrik cenazesinin başında nutuklar irat edilmesini vasiyet etmiş isede patriğin başkâtibi âlelusul Vasilyosun vasiyetinden bahis bir nutuk söylemiştir.

Şimdi Rumlar arasında yeni bir patriğin intihabı meselesi çıkmıştır. Malûmatımıza nazaran bu makama geçmeğe dört mitrepolit hazırlanmaktadır. Bunlar, Terkos mitrepolidi Fotios, Edirne mitropolidi Yermanos, Nikomedya mitrepolidi Amvrosiyos ve Kadıköy mitrepolidi Ağatamgelos efendidir.

Bundan kazanmak ihtimali en çok olan Terkos mitrapolidinde bulunduğu halde Sardeon mitrepolidinin de mitrapolidi lehinde namzetlik yaz geçmekte olduğu söylenmektedir.

Tıbbiye maznunları

Dünkü duruşmadan sonra tahliye talebi reddedildi

Tıbbiye maznunlarından Leon Fresko ve İbrahim Lütfi B. ler beşinci müstantik Nazım B. nezdinde yeni bir duruşmaları yapılmıştır. Maznunlar tahliye talebinde bulundukları için bu duruşmaya ehemmiyet görülmüştü. Duruşma neticesinde tahliye talebi tekrar reddedilmiştir.

HIKMET B. TAHKİKATI

Müddeiumumilik tarafından istenilen izahat üzerine işten el çekmiş olan müstantık Hikmet beye ait tahkikat devam etmektedir. Hikmet beyin vazifesinden uzaklaştırıldığına dair tebliğ varakası dün kendisine tebliğ edilmiştir.

Maliye vekili

Saraçoğlu Şükrü ve Zekâi B. ler geldiler

Ödemişte iştirahette bulunan maliye vekili Saraçoğlu Şükrü ve İzmir bağlarında tetkikat ve üzüm mübayaasile meşgul bulunan Zekâi B. ler, dün saat on ikide Gül Cemal vapuru ile şehrimize avdet etmişlerdir. Maliye vekili bir hafta şehrimizde kaldıktan sonra Ankaraya gidecektir.

Yerli malı

Dün sergiye iştirak edenlere madalya tevzi edildi

İstanbul Senayi birliği tarafından Galatasaray lisesinde açılan ve halkımızca büyük bir rağbete mazhar olan yerli malları sergisine iştirak eden müessese ve fabrika sahiplerine dün hatıra olarak madalya ve diploma tevzi edilmiştir.

Bu münasebetle Türkuvaz salonunda bir çay ziyafeti verilmiş ve Sanayi Birliği umumî kâtibi Nazmi Nuri bey tarafından serginin bir tarihçesi yapılmıştır. Nazmi bey nutkunda yerli mallarına karşı halkımız tarafından gösterilen alâkayı şükranla zikretmiş ve gelecek sene serginin daha mükemmel bir surette açılması temennilerini izhar etmiştir. Bundan sonra sergiye iştirak eden 135 müessese sahibine madalya ve diplomalar dağıtılmıştır. Ziyafet samimî olmuş, millî senayiimizin inkişafı etrafında mübahaseler cereyan eylemiştir.

FIRTINA DURDU

İZMİR, 29. A. A. — Bir kaç günden beri devam eden poyraz fırtınası durmuştur. Fırtına esnasında bir balıkçı sandalının batmış olduğu haber alınmıştır.

EVKAFIN İSLÂHI İÇIN BİR KANUN HAZIRLANIYOR

ANKARA, 30. — Eski evkafın sureti idaresi için kanunu medenînin tatbikat kısmına muvafık yeni bir kanun hazırlanmaktadır.

Hazırlanan kanunda evkâf idaresinin ıslâhı, evkaf muamelâtının mütehassıs zevat tarafından idaresi derpiş edilmektedir. Bu kanundan sonra evkaf yeni bir şekle girecektir.

MİLLİYETİN ŞEHİR HABERLERİ

Maarifte

Kitap meselesi

Fiat işi nasıl halledildi?

Devlet matbaasında müteşekkil komisyon mektep kitaplarının fiatlarını tespit etmekte idi. Ali Canip, Ahmet İhsan, Hamdi ve Hamit beylerden müteşekkil olan komisyon dün akşam mesaisini bitirmiştir.

Vilâyetlerdeki bazı kitapçılar Devlet matbaasındaki komisyonun tespit ettiği fiatları beklemeden kitapları kendi tespit ettikleri fiatlarla satmağa başlamışlardır. Bu vaziyet üzerine Maarif Vekâleti bu kabil kitapların esamisini resmi listesinden ihraç etmiştir. Bundan dolayı bu kitaplar mekteplerde tedris edilmiyecektir.

Bazı kitapçılar geçen sene basılıp fiatı tespit edilen kitaplara bu sene yeniden fiat tespit ettirmediklerinden bu kitaplarda resmi listeden ihraç edilmiştir.

Komisyonun tespit ettiği fiatlara göre mektep talebeleri ucuz bir suretle kitap temin edebileceklerdir.

Komisyon âzasından bir zat bu hususta demiştir ki:

— Bu suretle bütün talebeler çok ucuz fiatla kitap temin edeceklerdir. Eskiden kitapçılar yüzde yetmiş tenzilât yapmakta ve bu yüzde yetmiş talebenin sırtından çıkmakta idi.

Diğer taraftan kitapçılar da fiatlarda nispetsizlik olduğunu âlelûmum bütün kitapların beher formasına üç kuruş takdir edildiğini, işçilik ve tabı farklarının nazarı itibara alınmadığını iddia etmektedirler. Ayni zamanda geçen sene basılan kitaplarda yüz de otuz tenzilât yapıldığı halde bu sene ki fiatlarla bu suretle husule gelen fiatlar arasında büyük bir nisbetsizlik olduğunu ileri sürmektedirler.

Dün bir çok kitapçılar muhtelif kitaplar hakkındaki itirazlarını komisyona bildirmişlerdir.

TERBİYE ENSTİTÜSÜ

Ankara Gazi orta muallim mektebi ve terbiye enstitüsünün duhul müsabaka imtihanları ikmal edilmiştir. Bu imtihana dahil olan bir çok taşra ve Ankara ilk mektep hocalarından yirmi altısı muvaffakiyet kazanarak mektebe girmişlerdir. Yakında tedrisat başlayacaktır.

TİCARET MEKTEBİ

Ticaret mektebinin âlî kısmındaki teşkilât değiştirilecektir.

Bunun için iktısat vekâletinde bu komisyon teşkil edilmiştir.

Komisyon mektep müdiriyeti tarafından gönderilen raporları tetkik etmektedir.

Bundan başka mektebin şehbender lik şubesile de Hariciye vekâleti meşgul olmaktadır. Hariciye vekâleti bu şubenin ders programlarını tetkik etmektedir.

Şimdiye kadar mektebin yüksek kısmından mezun olanlar ulûmu âliyenin ihtisas şubelerine giremiyordu. Bunun için lise mezunu olmak lâzımdı.

İktısat vekâleti mektebin yüksek ticaret kısmını lise haline koyacaktır. Bu suretle ticaret lisesinden çıkan talebe iktisas şubelerine dahil olabilecektir.

Yüksek ticaret kısmının lise olmasını Maarif vekâleti talim ve terbiye heyeti tetkik etmektedir.

ORTA TEDRİSAT MÜFETTİŞLERİ

Maarif vekâleti orta tedrisat müfettişleri dün maarif idaresinde müşteşar Kemal Zaim B. in riyasetinde toplanarak yeni sene teftişatı için konuşmuşlardır. Bu içtimaa orta tedrisat müdürü Cevat B. de iştirak etmiştir.

İLK MEKTEP KADROLARI

İlk mekteplerin kadroları gelmiştir. Bazı tebeddülât vardır.

İlk mektepler bu gün açılıyor. Amelî hayat mektepleri de 12 Teşrinievvelde açılacaktır.

Vilâyette

Silivri yangını

Tahkikata başlanmıtır

Silivri kazasının Celâliye kariyesinde çıkan ve köyü harap eden yangın hakkında Vilâyetin emri üzerine bir hey'et tarafından tahkikata başlanmıştır.

Dün gelen malûmata göre yanan emlâkin kıymeti 35 bin lira tutmaktadır.

Bundan başka 110 bin kilo hububat, 26 samanlık yanmıştır.

TEFFİZ İŞLERİ

Teffiz komisyonları muntazaman toplanmaktadır. Temlik işlerinde bazı muhacirlerin şikâyetleri bir mülke birinci talip olmaktan çıkmaktadır.

Bu şikâyetleri de mülkiye müfettişleri tetkik ediyorlar. Yanlış bir muamele yapılmış ise tashih edilmektedir.

ÜSKÜDAR - ŞİLE KÖPRÜSÜ

Üsküdarla Şile arasındaki 72 metroluk köprünün beton olarak inşası kararlaştırılmıştı. Yakında münakasa ilân edilecektir.

MANİŞA ÜZÜMLERİ

MANİSA, 29. — Dün yağan yağmur sergideki üzümleri gene simsiyah etti.

Müteferrik H.

İtalya seyahatı

Tıp talebesi Avrupaya gidecek

Tıp talebe cemiyeti namına İtalyaya seyahat edecek talebe bu gün şehrimizden hareket edecektir.

Gidecek talebe 20 kişidir. İtalyanın mühim şehirlerini ziyaret edeceklerdir.

İtalyadan sonra Macaristan, Romanya ve Bulgaristana da gidecektir.

FAHRİ B. BUGÜN GİDİYOR

Posta ve telgraf müdiri umumîsi Fahri B. dün de Soğukçeşmedeki telgraf fabrikasını ziyaret etmiştir.

Fahri B. bu gün Ankaraya hareket edecektir.

TELGRAF HATLARI PEK İYİ

Kış geliyor. Kış gelince her nedense telgraf tellerine bir bozukluk arız olur.

Bu sene de vaziyetin böyle arızaların olup olmayacağını Posta ve telgraf baş müdürü Hüsnü beyden sorduk.

Hüsnü bey diyor ki:

— Telgraf hatlarımızın hiç birinde ufak bir arıza bile yoktur. Hepsi tamir edilmiştir. Yalnız Trabzon ve Samsun hattında tamirat dolayısile telgraflar biraz geç gitmektedir. Bu hat da yakında düzelecektir.

BİR MUALLİMENİN VAZİFEDEN AFFE

Mahkûm komünistlerden Ahmet Kayanın zevcesi Hacer H. muallimlikten affedilmiştir. Bunun sebebi, kendisinin uzun zamandanberi muallimlik ettiği halde Bulgar tabiiyetini değiştirmemiş olmasıdır.

ÜÇ POSTACININ BERAETİ

Bir mektup içerisindeki bir miktar Bulgar parasının ziyamdan mes'ul tutularak mahkemeye verilen üç posta memuru yapılan muhakemeleri neticesinde beraet etmişlerdir. Kaybolan Bulgar paraları bizim paramız la iki buçuk lira tutmaktadır.

TROÇKİ BEYOĞLUNA NAKLEDİYOR

M. Troçki bu yazı Büyükadada İzzet Hulonun köşkünde geçirmiştir. Troçki hatıratını yazmak ve balık tutmakla vakit geçirmiştir. Troçki bu yaz Leninin hatıratına ait yazılarla meşgul olmuştur.

Havaların soğuması üzerine Troçki Beyoğluna nakletmek üzre Şişli taraflarında bir apartıman aramaktadır. Bir kaç güne kadar Büyük adadan ayrılacaktır.

TEKİRDAĞDA İKİ CİNAYET

Tekirdağ kazasında karevli köyünden bir adam martin kurşunile öldürüldükten sonra ateşte yakılmıştır.

Köse İlyas köyünün muhtarı da öldürülmüştür. Her iki cinayetin failleri Jandarmanın faaliyeti sayesinde derdest edilmiştir.

DUL KADINLAR YURDU BİTİYOR

Aksarayda valide türbesi yanında Halk Fırkası tarafından inşa ettirilen dul kadınlara mahsus yürt binası pek yakında bitecektir. Halk Fırkası müfettişi Hakkı Şinasi paşa Emanet heyeti fenniye müdürü Ziya B. ile birlikte gitmiş ve binanın noksanları hakkında tetkikat yapmıştır.

KONYA VE EREĞLİ MÜŞKİRAT FABRİKALARI

Müşkirat inhisarı müdür muavini Hüsnü B. bir kaç gün sonra Konyaya gidecektir.

Hüsnü B. Konyada ve Ereğlide yapılacak fabrikalara ait işlerle meşgul olacaktir.

BALIKÇI İLE YEMİŞÇİNİN KANLI KAVGASI

Samatyada oturan balıkçı Recep ile aynı mahallede oturan yemişçi Todori dün gece sokakta birbirlerine tesadüf etmişler, eski bir alacak yüzünden kavgaya tutuşmuşlardır.

Recep hemen sustalı çakısını çekmiş, Todoriyi omuzundan ehemmiyetli surette yaralıyarak kaçmıştır. Carih yakalanmıştır.

LAZ ALİNİN MARİFETİ

Dün gece saat 22 de motörcü sabrıkalı Laz Ali ile denizde sandalla öteberi satan Mustafa Galatad Topçular caddesinden geçerken sarhoşlukla aralarında kavga çıkmış, Ali sustalı çakı ile Mustafayı üç yerinden ağır surette yaralamış, kaçmıştır. Mecruh hastaneye yatırılmıştır.

ACEMİ HIRSIZ

Dolapderede Fesliğen sokağında 54 numaralı madam Sofyanın evine dün gece sabrıkalı Ahmet girmiş eşya çalarken yakalanmıştır.

MENDİL PARASI YÜZÜNDEN CERH

Karagümrükte Ermeni kilisesi sokağında oturan tütün inhisarı memurlarından Necip efendi ile seyyar mendilci Abdullah arasında bir mendil parası yüzünden kavga çıkmış, biri ekmek bıçağı, diğeri sustalı çakı ile birbirinin muhtelif yerlerinden yaralamışlardır.

Emanette

Oktruva tarifesi

Cemiyeti belediyece kabul ve tadil edildi

Cemiyeti belediye dün birinci reis vekili Sadettin Ferit beyin riyasetinde toplanmış, yeni gümrük tarifesi bu günden itibaren tatbik edileceği cihetle İdare encümeni tarafından bu tarifeye göre tadil edilen oktruva tarifesi müzakere ve kabul edilmiştir. Yeni oktruva tarifesi de bu günden itibaren gümrük tarifesile beraber tatbik olunacaktır.

Dünkü celsede evvelâ idare encümeni mazbatası okunmuştur. Bu mazbatada elde mevcut duhuliye tarifesinin eski gümrük tarifesine nazaran tanzim edilmiş bulunmasına binaen bugünden itibaren tatbik edilecek olan yeni gümrük tarifesinin takip eylediği seyre göre, makamında mutalâası alınarak yeni bir tarife vücuda getirildiği bildirilmekteydi.

Yeni oktruva tarifesinde esaslı ne bir zam ve ne de tenzilât yoktur. Yalnız eski gümrük tarifesinde bazı eşyadan kilo üzerinden resim alındığı halde yeni tarifede bu eşyadan adet üzerinden ve bazı eşyadan da eski tarifede adet üzerinden resim alındığı halde yeni tarifede kilo üzerinden resim alınması tespit edilmiş ve bazı eşyada tevhit edilmiştir. Oktruva tarifesi de ayni şekilde tadil olunmuştur. Makam namına izahat veren muhasebeci Nuri bey makamında encümende hem fikir olduğunu söylemiş ve bunun üzerine encümence hazırlanan muaddel şekil aynen kabul edilmiştir. Ruznamede başka bir şey olmadığından Çarşamba günü içtima edilmek üzre celseye nihayet verilmiştir.

HAVADAN DEĞİL KİMYEVİ BUZ YAPACAKMIŞ

Bir Alman grubu tarafından havadan buz yapılarak Istanbulun ihtiyacı temin edileceği hakkında bir haber verilmiş isede yaptığımız tahkikata göre filhakika bir Alman grubu Emanete müracaat etmiş, lâkin havadan değil, kimyevî buz yapacağını bildirmiş ve bu hususta tecrübeyi Almanyada gösterebileceğini bildirmiştir. Mamafi bu teklif Emanetçe lüzumu kadar ciddî görülmediğinden nazarı dikkate alınmamıştır.

ÜSKÜDAR - BEYKOZ ŞOŞESİ

Üsküdar - Beykoz caddesinin Çubukluya kadar inşaatı bitmiştir. Ancak Çubukluda bazı binaların istimlâki ile caddenin ikmaline zaruret görüldüğünden Emanet istimlâk muamelesine bu günlerde başlayacaktır.

Beykoza kadar uzanacak olan cadde bu sene ilk bahara kadar tamamlanacaktır. Bu suretle Üsküdardan, hatta Haydarpaşadan Beykoza kadar otomobil ile gitmek mümkün olacaktır, Beykoz Şile yolunu vasleden kısım Vilâyet ve Emanet tarafından müştereken yapılacaktır.

ÇOCUK BAHÇESİ

Bazı tadilât yapılmasına lüzum görüldüğü için açılması tehir edilen çocuk bahçesindeki tadilât ikmal edilmiştir. Önümüzdeki Pazar günü açılacaktır.

MANİSADA İNTİHAP

İZMİR, 29. A. A. — Birinci teşrinin dördüncü cuma günü Manisada meb'us intihabı yapılacaktır. Heyeti teftişiye faaliyete geçmiştir.

MAHMUT ESAT BEY

Adliye Vekili Mahmut Esat B. dün öğleden evel Adliyeye gelmiş ve müfettişlik odasında meşgul olmuştur. Vekil B. öğleden sonra saat 15 te Gazi Hz. nin teşyi merasiminde hazır bulunmak üzre Adliyeden ayrılmıştır.

KARADENİZDE FIRTINA DİNDİ

Karadenizde şiddetli bir fırtmanın hükûmferma olduğunu yazmıştık. Öğrendiğimize nazaran fırtına kesbisukûnet etmiş ve gemiler seyrüseferlerine başlamışlardır. Bu fırtınada hiç bir kaza kaydedilmemiştir.

İZEDDİN PAŞA

Dün, Ankara vapuru ile ordu müfettişi İzzettin Ps. şehrimize gelmiştir.

DAVET

Tıp talebe cemiyetinden:

İtalya vapru 1 teşrinievel salı günü saat 19 da Galata rıhtımından hareket edeceğinden seyahate iştirak edecek arkadaşların mezkr gün saat 15 te Leyli Tıp talebe yurdunda hazır bulunmaları lüzumu ehemmiyetletebliğ olunur.

KAİN BİRADEERİN EVE TAARRUZU

Şehremininde İbrahim çavuş mahallesinde oturan Ahmedin evine dün gece kain biraderi Bekir taarruz etmiş ve evdekileri ölümle tehdit etmişse de yakalanmıştır.

OTOMOBİL KAZALARI

1 — Şoför Nevzadın idare ettiği 1772 numaralı otomobil Vefa sakinlerinden 10 yaşında Hüseyine çarpmıştır. Ağır surette yaralanan Hüseyin hastaneye yatırılmış, şoför yakalanmıştır.

2 — Ortaköyde oturan kömür amelesinden Etem dün 3156 numaralı kamyonun altında kalmış, sağ bacağı kırılmış, Senjorj hastanesine yatırılmıştır. Şoför yakalanmıştır.

Mahkemelerde:

Gül gibi taze ama..

Ne yazık ki hoyrat kocanın eline düşmüş

Çok genç görünüyordu. O kadar ki bir genç kız olması ihtimali hatıra gelebilirdi. Onun evli barklı, çoluğa çocuğa karışmış bir kadın olduğunu öğrendiğim zaman hayret ettim.

Mahkemede diyordu ki:

— Yapamam efendim, artık tahammülüm kalmadı! Ayrılmak istiyorum.

— Ayrılmak istemenizin sebebi şu (N...) hanım mı?

— Evet o .. Zevcimin metresi... Beraber yaşıyorlar.

—Evet ama polisten gelen cevapta buna dair bir şey yok «Bir emmareye tesadüf edemedik» diyorlar.

— Jandarmaya da sorolmuş mu efendim?

— Daha oradan bir cevap gelmedi. Kadın bunun üzerine dedi ki:

— Esasen bendeniz ayrıca müddei umumîliğe müracaat ettim. Tabiî oraca tespit edilecek.

— Ceza mahkemesine gittiniz demek?

— Hayır. Daha gitmedim. Önümüzdeki hafta için istintak dairesine çağırdılar.

— Şahidiniz var mı?

— Şahidim bütün mahalle...

— Öyleyse beni dinleyin.. Bu şahitlerin birer birer isimlerini yazıp liste halinde getirirsiniz. Zevcinizin metres hayatı yaşadığı sabit olursa elbette cezasını görür. Sonra burası da boşanma hakkındaki talebinizi tetkik edip bir karara rapteder.

Kadıncağız dışarı çıkarken samiin arasından bir kadın yanındakinin kulağına eğildi:

— Gül gibi taze... ama, dedi, ne yazık ki hoyrat kocanın eline düşmüş!

* * *

GÜNÜN ADLİYE HABERLERİ

Aliye H. dün de ağırcezaya geldi...

Fakat kemancı Berger gelmedi; ihzaren getirilecektir

Mahkeme salonu erkenden dolmuştu. Üsküdarlı Herant beyin kızını yaralıyan Şakir Ps. zade Aliye hanımı görmek istiyenler pek çok... saat ona doğru Aliye hanım akrabasından birisile geldi... Arkasında gene siyah, yakası sarı kürklü mantosu var. Elinde beyaz mendili.. Bir az sonra vekili Sadi Rıza beyle buluşuyorlar.. Sonra hızlı bir yürüyüşle Ağırcezanın hakimlere mahsus kapının önüne geldiler. Sadi Rıza B. le yukarıya, locaya çıktılar. Bir müddet sonra Ağır ceza mübaşiri Kadri efendi bağırdı:

— Aliye Hanım...!

Şakir Ps. zade Aliye H. sol kapıdan elinde mendili ve çantası iceri girdi. Localar ve samiin kısmı çok kalabalık.. Dinleyiciler arasında bir çok tanınmış musiki hocaları ve hanımlar vardı.

Dünkü muhakemede, yaralanan madam Manniğin annesi Mm Drohi, polis Lütfi efendi, madam Manniğin kocası sabık maliye müfettişlerinden ve borsaci Kigork B., demirci Sinem ef., maliye tahsil şubesi memurlarından Yusuf Ziya ef., arabacı Arif ef. ve nihayet madam Manniği eczahaneye götüren madam Surpik dinlendi.

BERGER MAHKEMEYE GELMEMIŞ...

Mahkeme hastalığı dolayısile gelmiyen şahit ve hadisede ismi geçen M. Bergerin ihzaren celbi için 5 teşrinievel Cumartesi saat 10,30 a talik edildi. Aliye H. salondan hızlı bir yürüyüşle çıktı ve kardeşinin kolunda Baro odasına gitti.

Yarım saat kadar istirahatten sonra Aliye hanım refakatinde biraderi ve Kocaeli meb'usu Neşet Salâhattin B. olduğu halde bir otomobile binerek Adliyeden ayrıldı.

Aliye H. dünkü muhakemede çok sakin duruyor ve hiç bir telaş eseri göstermiyordu.

KARI KOCA BARIŞMIŞLAR

Dün muharririmiz şahitlerden madam Surpik ile konuşmuştur. Bu diyor ki:

—Madam Manniği eczahaneye ben götürdüm. Bu Aliye H. yaralamış. Mamafi bu meselenin bir hayrı dokundu. Kiğork beyle madam Manniği barıştılar...

TÜRKLÜĞÜ TAHKİR DAVASI

Türklüğü yazdığı makalelerle tahkir eden rumca çıkan mesdut "Hronika" gazetesi mes'ul müdürü madam Eleni hakkındaki evrak temyizden nakzan gelmiştir.

Madam Eleni Ağırceza mahkemesinde 3 sene ağır hapse mahkûm edilmişti.

TREN KAZASININ MES'ULLERİ

İki hafta evel Kumkapı'da çarpışan trenler tahkikatına ait tahkikat evrakı dün müddei umumiliğe verilmiştir. Tahkikat şef dö tren ile istasyon memurunun mes'uliyetlerini tespit etmiştir.

SPOR İŞLERİ NASIL İSLÂH EDİLECEK?

ANKARA, 30, — Ankarada spor faaliyetleri başlamıştır. İdman cemiyetleri ittifaki teşkilâtına yeni bir şekil vermek için alâkadarlar meşgul olmağa başladılar. Federasyon nizamnamesinin tadili için İstanbulda mütehassıslardan mürekkep olarak teşkil edilen komisyondan başka bazı projeler hazırlamaları bildirilmiştir.

Bu projeler umumî kongrenin toplanmasına kadar hazırlanacak ve umumî kongrede müzakere olunacaktır. İdman cemiyetleri umumî kongresi ikinci teşrinde Ankarada toplanacaktır.

Yeni yapılacak nizamnamede ittifak teşkilâtına daha ziyade merkezi bir vaziyet verilecek ve teşkilâtın umumî idaresi merkeze almakcaktır. Federasyonlar birleştirilecek ve şimdi mevcut 13 federasyon yerine azası üçer kişiden mürekkep olmak üzre azamî 4 federasyon vücude getirilecektir.

KOOPERATİFLER FEALİYETE GEÇTİ

İZMİR, 29. A. A. — Mâliye vekili Saracoğlu Şükrü bey vali ile temasında kooperatifler meselesini tetkik etmiş ve verilen izahatı tasvip eylemiştir. Bunun üzerine Adakide, Torbalı, Ulucak ve Kuşadasında tesis edilen kooperatifler fealiyete geçmişlerdir.

BAYINDIRDA BİR CİNAYET

Bir kaç gün evel Bayındırda müthiş bir cinayet olmuştur.

Hacı Ali oğlu Molla Ahmet maktulen evinde bulunmuştur.

Yapılan tahkikat neticesinde Molla Ahmedin paraya tamaan damadı Hasan tarafından öldürüldüğü anlaşılmıştır.

Hasanın cinayetten sonra almış olduğu 68altın lira gömmüş olduğu sebze bahçesinden çıkarılmıştır.

BEYAZIT BELEDİYESİNDE

Beyazıt belediyesinde nikâhları icra edilen çiftler şunlardır:

Ayşe Feriha H., Mehmet Ali B. ile Aynin hayat H., Mehmet Ali B. ile Vuslat H., Fethullah B., ile Zeynep H., Zülfikâr ef., ile Husriye H., Mustafa ef., ile Zevriy H., Mehmet Cemal B. ile Fatma Adalet H.

FATİH BELEDİYESİNDE

Fatih belediyesinde nikâları icra edilen çiftler de şunlardır:

Sadık B. ile Mebrure H., Memduh B. ile Fatma Neriman H., Mehmet ef. ile Pembe H., ef., ile Behiçe H. Halil ef. ile Necmiye H. Riza ef. ile Hava H., Nurettin ef. ile Azize H., İbrahim ağa ile Lütfiye H., Pondu ef., ile Vasiliki H.

BEYOĞLU DAİRESİNDE

Dün Beyoğlu dairesi belediyesinde nikâhları kıyılan çiftler şunlardır:

Eleni H. doktor Husrev B., Meryem H., kahveci Bayram Ef., Ayşe H. gemici Şaban Ef. Leman H. vatman Hasan Ef. Fani H. sebzeci Sinof ef., Hediye H. müezin Hasan Ef. Fatma H. bakkal Şakir ef., Havva Seniha H. muhasip Mehmet Bahaeddin B. Esma H. Baküba şehpenderi Nurullah B., Habibe H. Seyrisefain memuru Ahmet Ef., Bahriye H. elektrikçi Niyazi Ef., Rahel H. koltukçu Yuda Ef., Lüna H. amele İsak Ef., Poliçe H. seyya satıcı Yosef Ef. Rahel H., şapkacı İlya Ef., İsmet H. Ahmet Nuri Ef.

İKİ SABIKALI YAKALANDI

Çarşuyukebirde Meryem hanımın parasını çalan sabıkalı Hakkı ile uzun zamandanberi aranan Kürt Süleymn dün gece yakalanmışlardır.

Fikir ve Mizah

Milliyet
ASRIN UMDESI "MILLIYET,TIR
1 Teşrinievel 1929

BUGÜNKÜ HAVA

Dün en çok hararet 16 en az 12 derece idi. Bugün hava ekseriyetle bulutlu olacaktır. Hafif yağmur muhtemeldir.

FELEK

YINE KADIN POLIS

Yine terâne başladı. İngiltere kadın polis müdürü olan bir kadın şehrimize gelecekmiş. Bizim kadın birliği şimdiden hazırlanıyormuş. Neye? O malûm değil.

Sonra kadın polis yetiştirmek için bir mektep açılması hakkında yine o birlik bir istida vermiş.

Bunların hepsi iyi, lâkin hanımlarımızın da pek raana gördükleri veçhile biraz gülünç şeyler. Bana sorsalar kadınlarımızın, dikiş, ütü, mutfak ve sofra malûmatı ve analık bilgileri öğrenmeleri için kurslar açılmasını tavsiye ederim. Bilmem neden? Bizde hep tepeden yukarı fikirler tatbik olunmak istenir. Alelâdeden hiç hoşlanmayız vesselâm!

SARMISAK!

İki gün evel «Melek» sinemasında matbuata gösterilen «Ankara Postası» filmini görmeye gitmiştim. Fakat oraya giderken işin uzun süreceğini tahmin ettiğim için sabahleyin kahvaltıyı biraz ganice yapmış ve affinize mağruren bir iki dilim de sucuk yemiştim. Mübarek sarmısak rahat durur mu? kokar! Üstüne bir kaç nane şekeri yemiş olmama rağmen yine kokmuş olacak ki yanımdaki arkadaşım:

—Sarmısak koktu? dedi. Tam o esnada da perdede bir köy evinde sucuk pişirildiğini görüyorduk. Ben derhal fırsattn istifade ettim:

—Filmdeki sucuktur! dedim, ve ilâve ettim:

— Şmdi yalnız sesli değil, kokulu filmler de yapıyorlar.

GÖZ MESELESI

Bir takım mütehassıslar geçen sene bizim Olempiyatlara gittiğimiz, Amsterdamda bir göz kongresi toplanacakmış.Bunu okuyan akrabamdan bir yaşlı hanım:

— Bari nazar değmesine de bir çare bulsalar?! dedi, bu temenniye ben de iştirak ederim.

FELEK

Küçük Hikâye

Bu da bir macera

Gece simsiyahtı. Tiyatrodan dönüyorduk. Orhanın yaşı otuz du, başında da yeni bir şapka vardı. Ben otuz iki yaşındaydım, ayağıma da yeni aldığım rugan ıskarpinleri giymiştim.

Bir aralık arkadaşım:

— Eyvah! Dedi, yağmur başladı.

— Evet, burnumun ucuna damladı.

— Hızlı yürüyelim.

Taksime doğru yol almağa başladık. Yağmur da, bardaklardan boşandı.

— Şapkam mahvoldu!

— Iskarpinlerim bitti!

Orhan çaresini buldu. Tiyatronun ilânını başına sardı. Ben ondan geri kalamazdım. İskarpinlerimi çıkarıp cebime soktum yalnayak yürümeğe başladım.

Ne hale girdiğimizi tasavvur edersiniz!.. Böyle perişan bir halde giderken, zaşımızın üstünde bir şemsiye peyda oldu, sonra bir kadın sesi duyuldu:

— Haydı bize gidelim, evim şuracıkta.

Bu teklifi cana minnet bulduk. Kadının peşine düştük.

Kadının, ne cins kadın olduğunu tahmin etmişsinizdir. Fakat iyi bir kadıncağızdı. Bizi soydu, elbiselerimzi sobanın başına serdi. Kahve pişirdi.

Bu macera - eğer Şehime güzel olsaydı- Pek güzel olacaktı. Fakat Şehime çok çirkindi. Maymundan doğma bir bite benziyordu.

Orhanla ben, yan gözle bu sakil mahluka bakıyor, ve yapacağımızı kestiremiyorduk.

Dışarda yağmur, bütün hıziyle yağıyordu.

Şehime dedi ki:

— Yatmak meselesi mühim. Tek bir yatağım var. Benimle hanginiz yatacağı anlaşılsın deye kura çekiniz.

Çektik. Ah!.. Şehime Orhana isabet etti. Ben iskemlenin üstünde kaldım.

Fakat kadının içi rahat etmedi.

— Yan taraftaki odada bir yatak var. Fakat..

— Fakat

— Uslu duracağına söz ver. Yalnız yatmıyacaksın.

Söz verdim. Amma yanımdaki kız hoşuma giderse, sözümde durmamağa da karar verdim.

Şehimenin peşi sıra odaya girdim. Yatakta uyuyan kızı uyandırmamak için, ayaklarımın ucuna basıyordum.

Şehime dedi ki:

— Top atsam ehemmiyeti yoktur.

— Gençlerin uykusu ağır olur.

— Yok canım. Yirmi senedenberi kulakları duymaz.

— Yirmi sene mi? Şimdi kaç yaşında?.

— Doksan var. Büyük annemdir. İyi bir kadındır. Yalnız biraz sakat. Sağırdır, bir gözü kördür ve..

— Ve?..

— Yatalaktır!

Nakleden
Selâmi İzzet

Mekteplilerin müsabakası

Dahilî asayış

Mektepliler müsabakasında 3 üncülüğü Darüşşafaka lisesinden 233 A. Sabri bey kazanmıştı. Bu yazı şudur:

"Muhterem ve muktedir Dahiliye vekilimiz Şükrü Kaya B. ef. nin memleketimizin asayışı hakkında ki gazetemizde münderiç haber bu haftanın şüphesiz en mühim haberidir. Ve öyle zan ediyarum ki bu haber harici düşmanlarımıza karşı kazandığımız «Büyük zafer» derecesinde kıymet ve ehemmiyeti haizdir. Çünkü...

Bu da Dahilde ikinci bir muzafferiyetimizin ilânı demektir. Altı asır yaşamış bulunan "Osmanlı imparatorluğu,, bütün dünyayı titretmiş. Dünyanın yarısını zapt etmiş, hatta bütün milletlere boyun eğdirmiş. Yalnız bir şeye muvaffak olamamıştır... Dahili asayış...

Fakata cumhuriyetimiz pek az zamanda her şeye muvaffak olduğu gibi bunda da kati bir azm ile muvaffak olmuş ve devletin bunca zamandır kanını emen, asayişini ihlal eden hainleri, namussuzları derhal zındana atmış ve halkımızın nihayetsiz şükranını kazanmıştır.

Yine Dahiliye vekilimizin dedikleri gibi husule gelen bn asayış neticesinde serbestisini kazanan halk istediği gibi rahat ve korkusuz bir surette çalışabileceğinden istihsalâtımız mühim mıktarda artacak ve binnetice hem iktisadiyatımız yükselecek, hemde cumhuriyetimizin arzusu olan halkımızın refahi saadeti temin olunmuş bulunacaktır.,,

İttihadı Millî
Türk sigorta şirketi
Harik ve hayat üzerine sigorta muamelesi icra eyleriz. Sigortaları halk için müsait şeraiti havidir 2
Merkezi İdaresi: Galatada Ünyon Hanındadır
Acentesi olmıyan şehirlerde acente aranmaktadır
Telefon: Beyoğlu - 2003

İstanbul posta ve telgraf Levazım ve mebani müdürlüğünden;

Levazım anbarı ihtiyacı için 2300 adet muhtelif nevi kereste münakasayi aleniye suretile mubayaa olunacağından talipler şartnameyi görmek için her gün müdüriyete ve münakasaya iştirak için de 20 Teşrinievvel 929 tarihine müsadif pazar günü saat 14te yüzde 7,5 nisbetinde teminatı muvakkatelerini hamilen mubayaat komisyonuna muracaatları.

SATILIK MOTÖR

Petrol ile işler 16 beygir kuvvetinde yeni ve mükemmel bir motör ehven fiatla satılıktır. Galatada Ovakimyan Hanında Türkiye ile ticaret şirketine müracaat.

Liseler mubayaat komisyonundan: Komisyonumuza merbut Leylî lise ve Orta mekteplerin yemek artıklarila ekmek kırıntıları; 13 - 19-929 tarihine müsadif pazar günü saat on altıda ihalesi icra kılınmak üzre kapalı zarf usulile münakasaya konulmuştur. Taliplerinin komisyonumuza müracaatları.

MILLIYETIN EĞLENCELERI

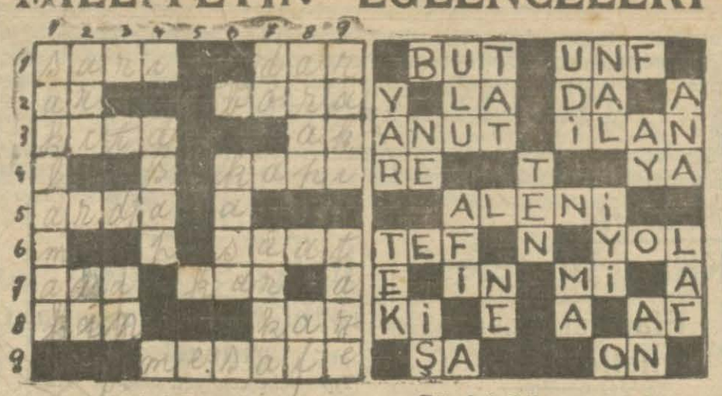

Bu günkü yeni bilmecemiz

SOLDAN SAĞA:
1 — Bir renk ismi (4) Geniş değil (3)
2 — Namus (2) Fırtına (4)
3 — Parça (4) Beyaz (2)
4 — Nereden gireriz (4)
5 — Trakyada bir nehir ismi (4)
6 — Vaktimizi bildirir (4)
7 — Lâkin (3) Buz (3)
8 — Garaz (3) Ördeğin ağabeysi (3)
9 — Uzaklık (6)

YUKARDAN AŞAĞI:
1 — Gizlemek (8)
2 — Bal yapan amele (3) Nata(2)
3 — Zaman (2)
4 — Sinirler (4)
7 — Nota (2) Ön değil (4)
7 — İçinde para saklarız (4)
8 — Siyahî (4) Bağışlama (2)
9 — İçki (4) Bayat değil (4)

Dünkü bilmecemizin halledilmiş şekli

	B	U	T		U	N	F	
Y		L	A		D	A		A
A	N	U	T		İ	L	A	N
R	E			T			Y	A
		A	L	E	N	İ		
T	E	F		N		Y	O	L
E		İ	N		M	İ		A
K	İ		E		A		A	F
	Ş	A				O	N	

Şehremaneti ilânları

Şehremanetinden: Tephirhanelerde müstahdem mübahhirlere yaptırılacak 42 takım elbise ile 42 kaput kapalı zarfla münakasaya konmuştur. Taliplerin şartname almak için her gün Levazım Müdürlüğüne gelmeleri. Teklif mektuplarını da ihale günü olan 21 Teşrinievvel 929 pazartesi günü saat onbeşe kadar mezkûr Müdürlüğe vermeleri.

* * *

Şehremanetinden: Köprü muhafızları için yaptırılacak 19 takım elbise açık münakasaya konmuştur. Taliplerin şartnameyi görmek için her gün münakasaya girmek için ihale günü olan 21 Teşrinievvel 929 pazartesi günü Levazım Müdürlüğüne gelmeleri.

* * *

Şehremantinden: Bedeli Keşfi 261 lira 32 kuruş olan Beylerbeyinde Abdullah ağa ve kırmızı çeşmelerin tamiri açık münakasaya konmuştur. Taliplerin şartnameyi ve keşif evrakını görmek için her gün münakaşaya girmek için ihale günü olan 21 Teşrinievvel 929 pazartesi günü Levazım Müdürlüğüne gelmeleri.

* * *

Başı boş görülüp Daire anbarına teslim edilen bir reis koyunun 8 gün zarfında sahibi çıkmadığı takdirde usulen satılacağı ilân olunur.

* * *

Üsküdar Dairesinden: Bağlarbaşında yapılacak Bevilhanenin bedeli keşfi olan 287 lira 93 kuruş üzerinden aleni münakaşaya konmuştur.

Talip olanların Teşrinievvelin 21 nci pazartesi günü saat 14 te Daire encümenine müracaatları.

* * *

Daire hududu dahilinde perakende kaldırım tamiratının beşer metre murabbaı vahidi kiyasi işçiliği açık münakasaya konmuştur. Taliplerin şimdiden daire hey'eti fenniyesine müracaatla şeraiti anlamaları ve 21-10-929 tarihine müsadif pazartesi günü saat 15 te Emanet hey'eti fenniyesinden musaddak ehliyeti fenniye şahadetnamelerini ve 500 lira dipozito akçesini hamilen daire encümenine müracaat eylemeleri ilân olunur.

İnegöl Hukuk Hakimliğinden: Bayramşah karyesinden Ahmet kızı Ayşe Müddeialeyh Adapazarının Kızılcikli köyünden Osman oğlu Eyip âleyhine ikame eylediği boşanma davası hakkında Müddeialeyhe gönderilen lâyiha ve dâvetiye üzerine müddeialeyhin bulunmadığı ve ikametgâhı meçhul bulunduğu davetiye zirindeki meşruhattan anlaşılmakla hukuk usulu muhakemeleri kanununun 141 inci maddesi mucibince müddeialeyhe ilânen tebliğat icrası kararğir bulunduğundan tâyin kılınan 5 Teşrinisani 929 salı günü saat 14 te Müddeiâleyhin İnegöl Hukuk Dairesinde hazır bulunmasını gelmediği takdirde hakkında giyaben tahkikat ve muhakemeye devam olunacağı ve giyap kararınında tebliğ edilmiş addolunacağı ilân olunur.

HAVACILIK VE SPOR
EN ZENGIN LÜKS MECMUA
ÇIKTI

İstanbul ikinci ticaret mahkemesinden; Müflis Fratelli Kâni şirketi muamelâtı iflâsiyesinin ahiren ünyona inkılâbına mahkemece karar verilmiş olduğundan alacakları mukaddema masaca kayıt ve kabul edilmiş olan alacaklıların ünyon sendiği intihabı için tayin olunan 10-10-929 tarihine müsadif perşembe günü saat 14 te İkinci ticaret mahkemesinde müteşekkil iflâs masasına lüzumu müracaatları ilân olunur.

İstanbul İkinci ticaret mahkemesinden; Galatada Tünel caddesinde kundura ticaretile müştagil iken 3-7-929 tarihinden itibaren ilânı iflâsına hükmedilmiş olan Glifidis Biraderleri kolektif şirketi ile şürekâsı hakkındaki mezkûr iflâs kararının 23-9-929 tarihinden itibaren ref'edildiği ilân olunur.

Güzel sanatlar Akademisinden:

Akademi Teşrinievelin yirmi altıncı Cumartesi günü açılacak ve kayt muamelâtı Teşrinievel nihayetine kadar devam edecektir.

Mimarî şubesine Lise derecesinde ve resim, heykel ve tezyini san'atlar şubelerine orta derecede tahsili ikmal etmiş olanlar kabul edilir. Mimarî şubesinde tahsil müddeti beş, tezyini san'atlar şubesinde üç senedir. Diğer şubelerde otuz yaşına kadar çalışılabilir. Tezyini san'atlar şubesinde, ilâncılık, hanım işleri moda, batik, çinicilik, dahili mimarî ve mobilyecilik gösterilir.

Hç bir kayt ve şarta tabi olmamak ve Akademinin bütün tedris vasıtalarından istifade etmek üzre resim, heykel ve tezyini san'atlar şubelerine ayrıca serbest talebe kayt ve kabul edilir.

Akademi nehari ve meccanidir. Yalnız Yüksek muallim mektebinde iaşe ve ibate edilmek üzre mimarî şubesine bu sene beş leyli talebe alınacaktır.

Kilis malmüdürlüğünden

Kilis hükûmet konağının noksan kalan on beş bin liralık inşaatı kapalı zarf usulile 6/10/929 tarihinden itibaren münaaksaya konularak 1/11/929 tarihinde ihale olunacağından talip olanların Kilis maliyesine müracaatları.

önümüzdeki perşembe akşamı
Majik sinemasında
Gösterilecek olan JACKI KOGAN ile LARS HANSON un temsili
Küçük bahriyeli
Filmi sizi son derece mahzuz edecektir.

Önümüzdeki 2 Teşrinievvel çarşamba akşamı
Gala süvaresi olarak
MELEK ve ELHAMRA Sinemalarında
ANKARA POSTASI
Filmi irae olunacaktır
MELEKTE Maestro Zirkin Arnoldi orkesterası ve ELHAMRADA Maestro Lemişin 12 kişilik orkestraları icrayı ahenk edeceklerdir.
Hamiş: Bütün filim kâmilen bir defada gösterilecektir. Fiatlarda zammiyat yoktur. Mezkûr iki gala suvaresi için biletler şimdiden her iki sinemada satılmaktadır. Biletlerin evveliden tedariki tavsiye olunur.

OPERA SİNEMASI
iraesine devam etmekte olduğu
KADININ HARBE GİDİŞİ
ilk sesli filmile muzaffer olmakta berdevamdır.

KÜRKLERİNİZ
için artık keder etmeyiniz.
Beyoğlunda 391 numeroda
EPREM
kürk mağazasının
en zengin ve müntahap çeşitlerini gayet ehven fiatla bulacaksınız.

Türk Spor
3 Teşrinievel perşembe günü çıkıyor..
Türkiye ve Avrupada haftanın spor hareketleri, mütahassıs sporcuların yazıları, Havacılık, Avcılık, Sinema, Karikatür, Roman, Hikâye, İkramiyeli müsabaka v. s.
Sabırsızlıkla bekleyiniz

Tepebaşı Gardeni
Bütün Taksim trupu ve meşhur DUO VICKY ve ANITTA çılgın dansları numaraları ile muzikhal müsamerelerine başlıyor. Muhterem müşterileini memnun etmek emelile müdüriyet lokantasının tam fiatlarını artırmıyarak yalnız 200 kuruş mukabilinde gayet müntahap bir müzikhal programı ile nefis bir yemek temin edilecektir.
Her Cuma ve Pazar günleri hava müsait olduğu takdirde Taksim bahçesinde saat beşte birer matine verilecektir. Hava müsait olmadığı halde matineler Tepebaşı gardeninde verilecektir.

İst. 3 üncü Hukuk Hakimliğinden; Müddei Şadiye hanım vekili Vedat bey tarafından mukaddema Beşiktaşta yeni mahallede posta caddesinde 13 numaralı konakta mukim İbrahim Tevfik efendi aleyhine açılan boşanma davası üzerine berayı tebliğ gönderilen dava erzuhali müddeialeyhin ikametgâhı meçhul bulunması hasebile bilâtebliğ iade edildiğinden keyfiyetin bir mah müddetle ilânen tebliği tensip kılınarak arzuhalin bir nushası divanhaneve talik olunmuş olmakla müddeti mezkûre zarfında cevap verilmediği takdirde muamelei giyabi ifa kılınacağı ilân olunur.

Kuşadası kaymakamlığından:

Kuşadası kazasında Hükûmet konağının Beton - Arme olarak müceddeten inşası kapalı zarf usuliyle münakasaya vaz olunmuştur. Münakasa Kuşadasında müteşekkil komisyonu mahsusunda icra olunacaktır. Münakasaya Beton - Arme inşaatında tecrübe ve vukuf sahibi mühendisler veya bu ehemmiyette inşaatı hususi suretle ikmal eylediklerini kanaat bahş vesikalarla ispat edebilen inşaat müesseseleri veya kimseler dahil olabileceklerdir Münakasaya iştirak etmek isteyenler ihtisas ve ehliyetlerini ispat eden vesikalarla İzmir Nafia Baş Mühendişliğine müracaat ederek bir ehliyeti fenniye vesikası alacaklardır, Şartnamelerin İzmir Nafia Baş Mühendişliği ile Kuşadası komisyonu mahsusundan alabileceği cihetle mezkûr makamlara müracaat edilebileceği ve ihalat kanununa ve münakasa şartnamesine tevfikan ihzar edilecek teklif zarflarının yevmi münakasa olan 21 teşrinievvel 929 Pazartesi günü saat onbire kadar Kuşadası Kaymakamlığına müteselsil numaralı bir makbuz mukabilinde tevdi edilmesi ilân olunur.

"Milliyet,, in edebî tefrikası :48

AŞK GÜNEŞİ

Etem Izzet

— Şakir bey.. Şakir bey...

Dediğini yaptı. Şakir bey yüzünü gördüğüm adam değil amma bitişik konağın sahibi olacak. Zaten yedi sekiz odalı bir ev oldumu ismi konak oluyor.

— Şakir bey... Şakir bey...

İkincisinde cevap çıktı:

— Buyur ağa?..

Ağa pencereden başmı sarkıttı.

— Kuzum senin arabayı koşturun mu?. Bana lâzım oldu şimidicek!

Dedi...

. . . . . .

Yarım saat sonra araba hazırdı. Yırtmaç oğlu:

— De.. Buyurun gidelim...

Dedi. Sordum:

— Siz de mi geleceksiniz?..

— Sizi Aniş hatun gile bırakayım. Ben ordan varır bağa giderim...

Bu alâka neden?. Bir usul mü?. Kadını yalnız sokağa çıkarmamak alışkanlığı mı?. Bir özenik mi?. Yoksa kuvvetini damar ve sinirlerinden alan sinsi bir ilham mı?. Bunların hiç birini düşünmeden arabaya atladım!

Gece..

Frenklerin:

— Enthousiaste..

Dedikleri bir hâl var. İşte tıpkı ben. Bu gün sabahtan beri bastığım yeri görmüyorum. Bu aşk ve hassasiyetin cinnet nöbetine çıkışıdır! Evden içeri gireli beri odadan hiç çıkmadım. Bir ân geldi hüngür hüngür ağladım.. Gâh ne yaptığımı, ne istediğini bilmeyen bir deli gibi güldüm, şarkılar mırıldandım. Gözümün önünde Hasan sanki bir fotoğraf koleksiyonu gibi duruyor. Başımın çevrildiği her tarafta onu görüyorum !

Bilmem böyle ne olacak ?.

. . . . . .

Aniş hatunlardan dönüşümüz ne tuhaf oldu! İnsan saniyelere bile hükmetmeye muktedir değil. Bazen ruh ve hassasiyet hedefini öyle şaşırıyor ki bu daima kalem hudutlarının ifade ve tasviri haricinde kalacaktır.

Yolda giderken ağa bana sordu :

— Aniş hatungile ne diye gidiyorsun ki..

— Orada eşyam var. Onlara bakacağım. Hem ben Aniş hatunu annem gibi severim ...

Dedim. O benim orada eşyam olduğunu bilmiyormuş. Daha doğrusu galiba ne olduğum kim olduğum, niçin buralara geldiğim, kendi yanıma düştüğüm hakkında da pek malumatı yok. Galiba ilk önce Aniş hatun şöyle bir şeyler söylemiş . O da ne söylediğinin pek farkında olmamış. Ben de şimdiye kadar kendisine pek çok şeyler anlatmadım. Yalnız, Hasanın nişanlısı olduğumu, onun öldüğünü biliyor. O kadar. Zaten kendisinden fazla bir şey bilmesini istemeye de ne hakkım var ?. Benim aşkımı yalnız ben bilirim. Hasanın eşyası olduğunu, onları Aniş hatunun evinde bıraktığımı ıztıraplarımla bir saniye başbaşa kalmak için oraya gittiğimi herkese ilân edecek değilim ya ?.

. . . . . .

Ah.. Aniş hatun.. Aniş hatun!

Beni kapısının önünde görünce çılgına döndü.

—Hoş geldin kızım ...

Diye boynuma dolandı, ben de ona sarıldım. öpüştük. İkimizin de gözlerimiz yaşardı. Ben onda anasızlığın bütün iztirabını , o bende evlât acısının bütün sızısını buluyor ! İçeriye girdikten sonra bana bir tas ayran verdi, ilk sözü:

— Nasılsın kızım, rahat mısın ?. Oldu. Yırtmaç oğlu da benimle beraber odaya çıkmıştı . Sonra ona döndü :

— Efendi ağa. Nasıl kızımdan rahatlık getiriyor musun?..

Dedi. İkimiz de:

— İyiyiz.. memnunuz !.

Dedik. Pay edilmiyecek ne kozumuz var ki memnun olmayalım ! Ben bir çeşit hizmetkâr, o efendim !

. . . . . .

Aniş hatun sevincinden akşama kadar oturmadı. Çırpındı durdu. Bize yemek mi çıkarmadı, ne yapmadı.. Fakat asıl tuhafı yırtmaç oğlu :

— Ben seni götüreyim, oradan varır giderim bağa...

Demişken yerinden bile kıpırdamadı .

Akşama kadar benimle kaldı.

. . . . . .

Akşama kadar Aniş hatunla dertleştik. Onunla karşı karşıya geldiğimiz zaman ıztırabımız gözlerimizden okunuyor.Bu memleket ıztırabıdır. Çok duygulu kadın. Beni en çok memleketimi sevdiğim ve bu sevgiyi canımdan üstün tutuğum için seviyor. Ben de onu onun için seviyorum. İki oğlunu büyük harbe kurban verdikten ve.. bir gelinini çilekeş gibi evinde kapalı gördükten sonra bile ?

— Yetmiyor mu?.

Demiyor.

— Vereceğiz. Daima,son dama kana kadar vereceğiz...

Diyor. Hasan.. Hasanın içinde dolaştığı oda benim için nasıl bir kâbe ise onun için de öyle. Bu çoşkun ve doyulmaz bir bir...

. . . . . .

Sabredemedim ve... Yırtmaç oğlundan da çekinmedim. Aniş hatunla daha iki lâf eder etmez hemen öteki kapıyı açtım. Bir kere doya doya içeriyi seyrettim ve geniş bir nefes aldım. Ciğerlerimi gere gere göğsümü dolduran bir nefes !

Ondan sonra sık sık ... rdim. Hele bir def'asında ... kilitledim bir saat mi, ... mi Hasanın yüzbaşı elbi... nin apuletleri üzerine kapandım. Deli gibi, çılgın gibi, dönüyaya gözlerini kapamışlar gibi ağladım. Ancak göz yaşı ıztırabı yur ! Eğer Aniş ha... zorlamasa ve :

— Hamra... kızım... Han...

BİTMEDİ

Tütün inhisar idaresi umum müdürlüğünden:

Ortaköyde Feriyede kâin tütün Eksper kursuna bu sene 25 talebe alınacaktır. Taliplerin adedi matlup haddi geçerse bir müsabaka yapılacak müsabaka neticesinde kazananlar kabul edilecektir. Bu müsabaka 5 teşrinievvel cumartesi günü Feriyede saat 2 de yapılacaktır.

Taliplerden aranacak evsaf şunlardır:

1 — Türk olmak;

2 — Yaşı onsekizden aşağı yirmiden yukarı olmamak.

3 — Lâakal orta tahsilini ikmal etmiş bulunmak (yani liselerin dokuzuncu sınıfına muvaffakiyetle geçmiş olmak.)

4 — Sıhhati tam ve bünyesi tütünle iştigale müsait bulunmak.

5 — Alelitlâk ağır cezaları müstelzem cürümlerden ve muhilli haysiyet kabahatlarından dolayı mahkûm olmamak.

(Mezkûr hususat nüfus tezkeresi, mektep şehadetnamesi, veya orta tahsili ikmal ettiğine dair maarif idarelerinden musaddak resmi vesika, idarenin iki doktoru tarafından verilmiş sıhhat raporu, mahalle veya karyesi ihtiyar hey'etinin polis veya jandarma dairelerinden musaddak şahadetnamelerile tevsik olunur.)

Taliplerin nihayet 2 teşrinievvele kadar Tütün inhisar idaresi umum müdürlüğüne istida ile müracaat etmeleri ve vesikalarını da beraber getirmeleri ilân olunur

Maarif vekâletinden:

Gazi ve musiki muallim mektepleri dahili tesisatına ait münakasanın ihalesi (1 Teşrinievvel 929) Salı günü saat (15) e kadar tehir edilmiştir.

Devlet demiryolları ve limanları umumî idaresinden

285 km. yol malzemesi kapalı zarfla münakasaya konulmuştur. Münakasa 22 teşrinievel salı günü saat 16 da Ankarada Devlet Demiryolları İdaresinde yapılacaktır.

Münakasaya iştirak edeceklerin teklif mektuplarını ve muvakkat teminatlarını aynı günde saat 15,30 a kadar Umumî Müdürlük kalemine vermeleri lâzımdır.

Talipler münakasa şartnamelerini 50 lira mukabilinde Ankarada, Malzeme dairesinden, İstanbulda Haydarpaşa mağazasından tedarik edebilirler.

Kapalı zarf usulile münakasa

Ankara su işleri müdürlüğünden:

1 — Bedeli keşfi (25552) lira (23) kuruş olan Ankara ovası iska kanalına ait inşaati sınaiye ve tarlalara tevzi terkibatı ameliyatı 24-9-929 tarihinden itibaren 20 gün müddetle ve kapalı zarf usulile münakasaya vazolunmuştur.

2 — Müteahhit evel emirde (1916) lira (40) kuruş teminat akçesinin veya hükûmet bankalarile sermayesi millî olan bankalardan birinin kefalet mektubunu iraeye mecburdur.

3 — Talipler bu gibi işleri yaptıklarına dair idareyi temin edecek vesaiki ibraza mecburdur.

4 — İhale 14 Teşrinievvel 929 Pazartesi günü saat 16 da Ankarada makamı vilâyet mektupçuluk odasında icra edileceğinden proje ve evrakı keşfiyeyi görmek isteyenler Nafia Su İşleri Müdürlüğüne müracaatları ilân olunur.

Leylî ve Neharî — Kız ve Erkek

Şişli Terakki Lisesi

Ana, ilk - orta ve lise ikinci devre birinci sınıflarına talebe kayd edilmektedir.

Tedrisata başlangıç tarihi 28 eylûl

Nişantaşı - Halil Rifat paşa konağı

Tel. B. 0.2517

Avusturya fabrikaları hezaran sandaliyeleri umumî satış depos;İstanbuldaki Katırcı oğlu hanında 46-47 numaralı Joz. N. Acıman telefon İstanbul 2409 Hamiş; aynı depoda envai çeşit perde ve döşemelik kadife hare ve fantaz kumaşlar, mütenevvi ıstır, perde mister, tül; keten perde, örtüler; maroken erileri, piriç korniş masif pirinç ve lake karyolalar ile çocuk karyolaları fabrika fiatına toptan ve parakende satılmaktadır. Fiat maktudur. Handa asansor vardır

KADIN VE ERKEK

ŞOSON VE LÂSTİKLERİNİ

almazdan evvel her halde sağlamlığı ile meşhur

QUADRAT

(sabık Rus fabrikası)

markasını arayınız.

1924. B.I.R.L. RIGA QUADRAT

Sipariş için: B. J. DANON Istanbulda Köprülü hanında 12 - 13 mumerolu mağazalara müracaat olunması.

Markasına dikkat ediniz.

Evkaf umum müdürlüğünden..

Kule dibinde kâin vakıf arsa üzerine inşası mutesavver binaların icra kılınan münakasasında teklif olunan fiatler haddi lâyıkında görülmediğinden pazarlık suretile münakasaya vaz olunmuştur.

Taliplerin evrakı keşfiyeyi görmek ve şeraiti anlamak üzre her gün saat on dörtten sonra heyeti fenniyeye ve ihale günü olan 2 Teşrinievel 929 tarihine müsadif Çarşamba günü saat on beşte İstanbul Evkaf müdiriyetinde İdare encümenine müracaatleri.

Ankara Su işleri mdrlğnden:

1 — (13222) lira (18) kuruş bedeli keşfi olan Ankara Suyu üzerinde 8 inci kilometrede yapılması muktezi Bent ameliyatı inşaatı 17 9 929 tarihinden itibaren yirmi gün müddetle ve kapalı zarf usulile münakasaya vaz edilmiştir.

2 — Müteahhit evel emirde (992) lira teminat akçesini veya hükûmet bankasile sermayesi millî olan bankalardan birinin kefalet mektubunu iraeye mecburdur.

3 — İhale 8 Teşrinievel 929 tarihine müsadif Salı günü saat 16 da Ankarada makamı vilâyet mektupçuluk odasında icra edileceğinden proje ve evrakı keşfiyeleri görmek istiyenlerin Nafia Su İşleri müdürlüğüne müracaatları ilân olunur.

KARTAL MARKA

HUTCHINSON

En sağlam Lâstikleridir

Depo ve acentası **Moreno Algranti** İstanbul Sirkeci Yeni Han 6-7 gümrük arkasında

Ziraat aletleri

Bursa ve Istanbul depolarında bulunan Lehistan fabrikaları mamulâtından tek ve çift demirli mükemmel pulluklar gayet ehven fiatla satılıktır. Galatada Gümrük karşısında Ovakimyan hanında Türkiye İle Ticaret şirketine müracaat.

İstanbul Asliye mahkemesi birinci hukuk dairesinden:

Millî Oto şirketi tarafından Mehmet Kâmil B. ile Galatada Mumhane caddesinde Nomiko hanında 5 - 6-7-8 noda mükim tahmil ve tahliye çavuşlarından Hasan ef. di âleyhine ikame olunan ba senet 1095 lira alacak davasından dolayı mumaileyhimden Hasan çavuşun ikametkâhinin meçhuliyyeti hasebile ilânen vaki tepliğat üzerine muayyen olan günde gelmediğinden usulün 401 inci maddesi mucibince hakkında ittihaz ve ber sabık ilânen tepliği icra kılınan gıyap kararı üzerine de 25 - 9 - 29 tarihli celsede yine isbati vücut etmediğinden giyaben mu hakemeye devam olunarak tahkikat zabıtnamesi kıraet ve müstenidi iddia olan senetler tetkik edilerek devamı muhakeme 6 teşrinisani 929 çarşanba günü saat 13 buçuğa tâlik kilinmiş olduğundan usulin 402 inci maddesi mucibince ğaibi mu maileyh HASAN Ef. dının işbu ilânin neşrinin ertesi gününden itibaren 5 gün zarfında ittira zeylemedigi takdirde usulun 405 inci maddesi mücibince muhakemeye kabul olunmayacağı ve 408 inci maddesi lede hasminin dermeyan ettigi vakialari kabul ikrar etmiş at olunabileceği tebliğ mekamina kaim olmak üzre ilân olunur.

İstanbul Asliye mahkemesi birinci hukuk dairesinden:

Millî Oto şirketi vekili avukat Cemil B. tarafından Ali B .ile Taksimde Feridiyye caddesinde 5 no da mukim Ahmet Faik B.âleyhlerine ikame olunan basenet680lira alacak davasından dolayi mumaileyhimden Ahmet Faik beyin ikametgâhinin mechuliyetine binaen ilânen vakî tebliğat üzerine muayyen olan müddet zarfında cevap lâyihasi verilmediğinden usulın 398 ve 400 ci maddeleri mucibince hakkında ittihaz kilinan ğiyap kararı ber mucibi kanun ilânen tebliğ edilmiş isede 25 - 9 - 29 tarihli celsede yine isbati vücut etmediğinden ğiyaben muhakemeye biddevam tahkikat zabıtnamesi kiraet ve mustenidi iddia senetler tetkik edilerek devami muhakeme 6 teşrinisani 929 çarşanba günü saat 13 buçukta tâlik kilinmiş olduğundan usulun 402 ci maddesi mucibince ğaibi mumaileyh Faik B. in işbu ilânın neşrinin ertesi gününden itibaren beş gün zarfında itiraz eylemediği takdirde usulun 405 inci maddesi mucibince muhakemeye kabul olunmayacağı ve 408 inci maddesi mucibince hasminin der meyan ettiği vakialari kabul etmiş at olunabileceği tebliğ mekamina kaim olmak üzre ilân olunur.

PRİMUS 250

Pastırma makineleri rekabet kabul etmez fiatlarla satılır. Umumi deposu ve acentalığı Istanbul Balıkpazarı Yağcı sokak No 4 Paraskvaeyides biraderler.

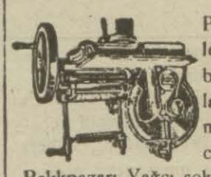

Harbiye mektebinden;

Askerî tıbbıye mektebine talip olacakların 15 - 10 - 929 tarihine kadar mezkûr mektep idaresine müracaatları kabul şeraitini anlamaları.

1878 (50 SENEDENBERİ) 1929

BERLİTZ

MEKTEPLERİ

YALNIZ asrî lisanları öğretir.

FAKAT ..... iyi öğretir.

Berlitz usulünün mükemmeliyetine kani olmak için

Meccanen bir tecrübe dersi alınız

BEYOĞLU İSTİKLÂL CADDESİ 356

Beyoğlu malmüdürlüğünden:

Semti meşhur	Mahallesi	Sokağı	Numarası	cinsimülk	Kıymeti muhammenesi	Müştemilâtı
Galata kalafat Tatavla	Arapcami şerifi Feriköy kısm 1	kalafat yeri 27-75	74-1-2	maarsa baraka ahşap hane	384 Zira 2000	12-60 hissesi birinci kat bir oda matbah bir evlek bağçe aptesthane sarnıç bir hala elektrik ikinci kat iki oda birhala sabit yüklük ve dolap
Galata kalafat	Arapcami şerifi	Kalafat yeri	74-1	Maarsa kereste deposu	2000	Dahilen iki yazihane cemekânlı müştemil mahalin 12-60 hissesi
Galata kalafat	Arapcami şerifi	kalafat yeri	76	Dükkân	360	4190-8064 hissesi
»	»	»	82	Arsa	1500	12-60 hissesi zira
»	»	»	78	Depo	3500	nısıf hissesi

Balada cins ve nevileri ve muhammen kıymetleri yazılı emvalin mülkiyeti 18 eylül 929 tarihinden itibaren 20 gün müddetle müzayedeye vaz edilmiştir bedeli ihalesi ikibin lirayı tecavüz edenlerin nısfı peşinen ve nısfı diğer tarihi ihaleden bir sene sonra alınacak ve ikibin lirayı tecavüz etmiyenlerin bedeli peşinen alınacaktır. Taliplerin yüzde yedi buçuk teminatı muvakkate akçelerile ye yahut muteber banka kefalet namesile 7 teşrinievvel 929 tarihine müsadif pazartesi günü saat 17ye kadar her gün Beyoğlunde müteşekkil satış komisyonu riyasetine müracaatları ilân olunur.

Parfüm Pudra

MASK RUJ

VE

GÜZELLİK KREMİ

Marcel guerlain

86, Faub, St Honoré (Paris)

en face l'Elyeée

Fatihte Çarşambadı kız ve erkek, leylî ve neharî

Hayriye orta mektepleri

Ana, ilk ve orta kısımlarına kız ve erkek talebe kaydı için Çarşambadaki müdiriyet dairesine müracaat. Orta kısmının duhul imtihanlarına 5 teşrinievlde başlanacaktır.

Leylî ve neharî

Kız ve erkek **Feyziâti liseleri** Ana ilk ve tali sınıfları

Bütün sınıfları teşkil edilmiş tam devreli lisedir. Kayıt ve kabul işlerine her gün saat 10 dan 17 ye kadar devam edilmektedir. 1 teşrinievelde sınıf yoklamalarına ve 5 teşrinievel cumartesi günü derslere başlanacaktır.

Telefon: İst. 1995. 3496

Leylî ve neharî

istiklâl lisesi

Tam devrelidir. Bütün sınıfları mevcuttur.

Talebe kaydına başlanmıştır. Her gün müracaat olunabilir.

Şehzadebaşında polis merkezi arkasında.

Telefon İst. 2534

İstanbul Nafia baş mühendisliğinden :

Aydın Vilâyetinde döşemesi ve ayakları betondan 86 metro tulde Nazilli keza döşemesi demir, ayakları taştan 89 metro tulde dalma ve döşemesi ayakları betondan 72 metro tulde kalaba köprülerinin inşaları kapalı zarf usulile münakasaya konulmuştur.

Münakasa 15 teşrinievvel 929 salı günü saat 15 te Nafia Vekâleti müsteşarlık makamında müteşekkil komsiyon tarafından icra kılınacağından taliplerin münakasa, müzayede ve ihalât kanunu ile olbabtaki şartname tarifatı dairesinde hazırlayacakları teklifnamelerini mezkûr saatten evvel Vekâlet müsteşarlığına makbuz mukabilinde tevdi eylemeleri ve şeraiti öğrenmek üzere İzmir, Aydın ve Istanbulda Nafia mühendislerine Ankarada Yollar umum müdürlüğüne müracaat etmeleri lâzımdır. Proje ve şartname 20 yirmi lira mukabilinde Ankarada yollar umum müdürlüğündeu alınabilir.

Münakasaya istirak edeceklerin ehliyet vesikalarını berayı tetkik yevmi münakasadan sekiz gün evel Ankarada Yollar umum müdürlüğüne tevdi eylemeleri meşruttur.

INŞAAT MÜTEAHHİTLERİNE

Yüksek Mühendis mektebinden diplomalı bir mühendis: yol, demiryol ve su inşaatında münasip ücretle iş aramaktadır. Tekliflerin Cağaloğlu Matbuat cemiyetinde Turhan Bey adresine yazılması mercudur.

Rize J. efrat Mp. Md. tinden:

Ekmek, et, erzak, sebze, ot, saman, arpa, gaz, odun kapalı zarf münakasası

Kilo	Kapalı zarf münakasası cinsi
90000	ekmek Istanbul 2 inci ayvansaray ve yahut Trabzon 2 inci unundan
15000	Sığır eti
7000	koyun eti

Aleni erzak münakasası

kilo	cinsi
5500	bulgur
5500	nohut
3000	sade yağ
5500	mercimek
3000	taze fasulye
5500	kuru çalı fasulya
500	domatis
3000	patlıcan
2000	isbanak
1000	pırasa
1000	lahana
2000	patates
1500	kuru soğan
1800	tuz
50	kırmızı biber
1800	zeytin danesi
500	kuru üzüm
400	şeker toz yerli
800	gaz yağı
100000	odun
1500	sabun ayvalık
1000	pirinç tosya
12000	arpa
5000	saman
7000	ot
1000	bakla
500	domatis salçası
1000	taze bamya

Yukarıda cins ve miktarı yazılı erzakı mütenevvia 1/10/929 tarihinden itibaren 26 gün müddetle münakasaya konulmuştur. Münakasaya iştirak edeceklerin mezkûr tarihden itibaren komisyondan alacakları musaddak şartnamelere nazaran bedeli muhamminin yüzde yedi buçuk nisbetindeki teminatı muvakkata akçasını ve yahut kıymeti muharreresi üzerinden istikrazı dahili tahvilatı veya borsa fiatından yüzde on noksaniyle diğer millî esham ve tahvilatın mâl sanduklarına teslimini havi makbuz senedini veya banka kefaletnamesini hamilen kapalı zarf için 28/10/929 Pazartesi günü öğleden evvel saat 9 dan 12 ye kadar ve aleni münakasa için de ayni gün öğleden sonra saat 13 den 18 e kadar Rize Ja. Mp. Müdir yetindeki komisyon mahsusuna müracaat eylemeleri lâzımdır. Bu hususta izahat almak isteyenlerin ihalei katiye günü olan 28/10/929 tarihine kadar her gün öğleden sonra müracaatları ilân olunur.

Dr. Ali Mazhar

Cumadan maada her gün Fatihte Sırrı Enver eczanesi yanındaki muayenehanesinde hasta kabul eder.

Seyrisefain

Merkez Acentası; Galata köprü başında, Beyoğlu 2362 Şube acentesi: Mahmudiye Hanı altında Istanbul 2740

Trabzon ikinci postası

[ANKARA] vapuru 3 Teşrinievvel perşembe akşamı Galata rıhtımından hareketle Zonguldak İnebolu Sinop Samsun Ünye Fatsa Ordu Gireson Trabzon Rizeye gidecek ve Of Trabzon Polathane Gireson Ordu Fatsa Samsun Sinop İneboluya uğrayarak gelecektir.

Ayvalık sür'at postası

(Mersin) vapuru 1 teşrinievvel Salı 17 de Sirkeci rıhtımından hareketle Gelibolu, Çanakkale, Küçükkuyu, Edremit Burhaniye, Ayvalığa gidecek ve dönüşte mezkûr iskelelerle birlikte Altunoluğa uğrayacaktır.

Gelibolu için yalnız yolcu alınır, yük alınmaz.

Anadolu ve Moda Kalamış hattı tarifesi 2 teşrinevvelden itibaren tebdil olunmuş ve muaddel tarife İskelelerde ilân edilmiştir.

Muntazam Bartın Postası

Ercümend Nur Vapuru 1 teşrinievvel **SALI** gününden itibaren her hafta muntazaman Ereğli, Zonguldak, Bartın, Amasra, Kuruca şile Cideye azimet ve avdet edecektir.

Fazla tafsilât için Eminönü Rihtım han 2 numaraya müracaat.

Telefon: 2684

ALEMDAR ZADELER VAPURLARI

Seri, lüks karadeniz postası

Millet vapuru 1 Teşrinievvl **SALI** günü akşamı saat 18 de Sirkeci rıhtımından hareketle [Zonguldak, İnebolu, Evrenye, Samsun, Ünye, Ordu, Gireson, Trabizon, Rize] ye gidecektir.

Muracaat mahali: İstaubl Meymenet hanı altındaki yazıhane. Telefon İstanbul 1154

DOYÇE LEVANT LINIYE

Hamburg, Brem, Anvers, Istanbul ve Bahri Siyah arasında azimet ve avdet muntazam postası: Hamburg, Brem Stetin, Anvers ve Roterdam, dan limanımıza muvaseleti beklenen vaporlar ;

TİNOS vapuru 3 teşrinevele doğru
ANDROS „ 8 „ „
NİSEA „ 11 „ „
FATERLAND 11 „ „

Burgaz, Varna, Köstence, Kalas ve İbrail için limanımızdan hareket edecek vapurlar:

TİNOS vapuru 3-7 teşrinievelde tahmilde.
GERNİS vapuru 16-19 teşrinievelde tahmilde
SAMOS vapuru 24-27 teşrinievelde tahmilde

Hamburg, Brem, Anvers, Roterdam ve Dançig için yakında limanımızdan hareket edecek vapurlar:

FATERLAND vapuru 11-14 teşrinievelde tahmilde
NİSEA vapuru 12-15 teşrinievelde tahmilde.
GALİLEA vapuru 13-16 teşrinievvelde tahmilde
OSTSE vapuru 16-18 teşrinievelde tahmilde

Doğru Londraya gidecek vapurlar:

FATERLAND vapuru 10 - 12 teşrinevelde tahmilde

Fazla tafsilat için Galatada Ovakimyan Hanında kâin umumî acenteliğine müracaat Telefon: Beyoğlu 641 - 674

Müderris Kömürcıyan Beyin
Yeni muhasebe usulü 175
Ameli ve tatbiki kambiyo 50
Asarı İkbal ve Gayret Kütüphanesindedir.

ALBAYRAK MUSTAFA NEZİH ÇAYI

BİN SÖZ
BİR RESİM

GÜNÜN SİNEMASI
Milliyet

SALI
1 T. EVEL 1929

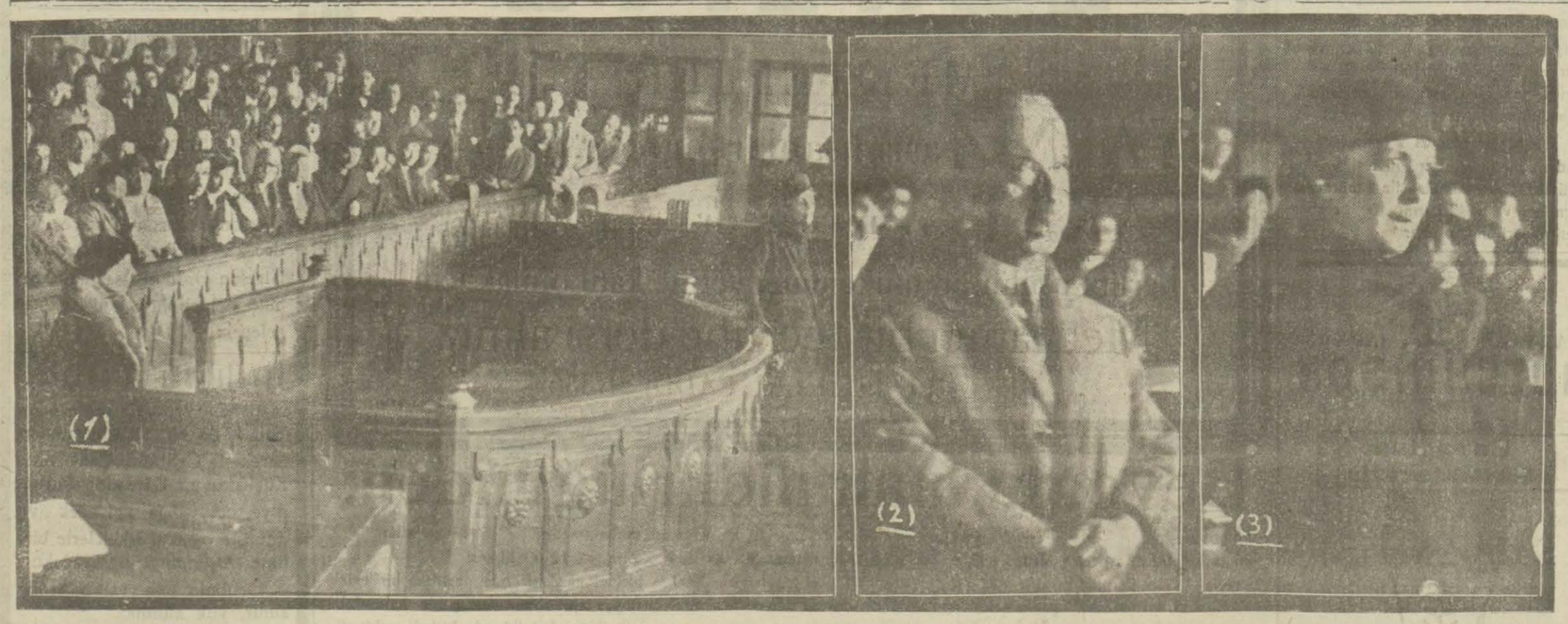

Madam Manniği yaraladığından dolayı muhakeme edilmekte olan Aliye hanımın dün yine muhakemesine devam edildi. Bazı şahitler dinlendi. Bergerin celbi için muhakeme 5 teşrinievele talikedildi. 1— Aliye hanım, 2— Madam Manniğin zevci, 3— Madam Manniğin annesi.

Bursa Türkocağının gürbüz idmancılarından bir gurup

DOÇ KAMYONU

Kamyonla alâkadar olanların DOÇ hakkındaki fikirlerini sordunuz mu? DOÇ kamyonu, her girdiği yerde sağlamlığı, çekme kuvveti ile kendini tanıtmıştır.

DOÇ kamyonları arasında 3/4 tondan 3,1/4 tona kadar her boy her işe göre modeller vardır.

DOÇ ları görmeden kamyon almayınız.

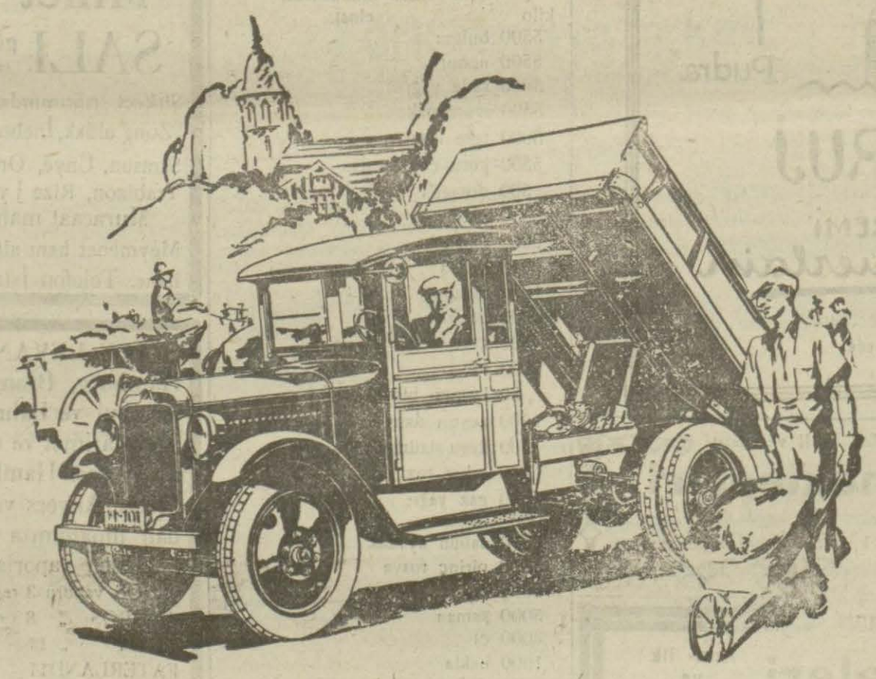

Türkiye için Umumî vekili

Kemal Halil, Mehmet Rifat ve şürekâsı

İdarehane ve satış yeri :
Beyoğlu İstiklâl caddesi No 168
Telefon Beyoğlu 742-743 Telgraf : Tatko

Garaj ve tamir yeri :
Ayazpaşa Jandarma karakolu başında
Telefon Beyoğlu 1755

Taşra acantalıkları :

ANKARA : Zabıtçı Zade ve şeriki
İZMİR : Mahmut Celâlettin Bey
KAYSERİ : Muhaddis Zade Alim Bey
ADANA : Muharrem Hilmi Bey
GAZİAYINTAP: Güzel Bey zade Hasan B.
TRABZON: Hacı Abbas ve mahdumları
BURSA : Nasuhi Esat Bey
DİYARBEKİR : Pirinççi Zade Sıtkı Nedim ve Edip Beyler.
SAMSUN : Esat Efendi Zade Seyyit Bilâl Bey
GİRESON : İsmail Zade Vahit ve Şürekâsı
ISPARTA : İntibah Şirketi
MALATYA : Badılı Zade Tahir Bey

ANTRASİT

SOBALARINDA SON TEKEMMÜLÂT

Belçikanın meşhur (NESTOR MARTİN) fabrikası mamulâtı son sistem antrasit ve kok sobaları gelmiştir.

Bu sobalar gayet iktisadî ve kat'iyen gaz çıkarmazlar ve 50 ilâ 300 metro mik'abındaki hacmi ısıtırlar.

Antrasit gibi yerli kok kömürü de aynı hararetle yakarlar.

Sağlamlığı ve mükemmelen işlemesi teminatlı ve yerine vaz'ı ve Antrasit ve kok tedari ki müessesemizce teahhüt olunur.

Her türlü yedek aksamda bulunur.

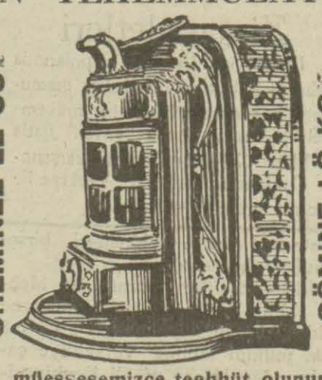

İstanbulda Hamidiye türbesinde 17 numaralı Jamgoçyan müessisesi Tel. İst. 72 | Galatada Voyvoda caddesinde Aşod ticarethanesi Tel. Beyoğlu 1010 | Ankarada Esemenli Behiç bey ticarethanesi

TEŞVİKİ SANAYİ

Hanımlar biçki dikiş mektebi

Müdürlüğünden: Avrupa biçki, dikiş mekteplerindeki son terakkiyat usullerini tatbik sayesinde umumun rağbetini kazanmış olan mektebimizde, talebe kaydına başlanmış ve Birinci teşrinin onbeşinde nihayet bulacaktır, Adres: Divanyolu Feyzlati liseleri sırasında Telefon: İstanbul 2994

Feyziye Lisesi Müdürlüğünden:

Teşrinievelin Beşinci gününde derslere başlanacaktır.

Çatalca belediye riyasetinden:

Her sene küşadı mutat Çatalba Emtaa ve hayvan alım ve satım panayırı kemafissabık İstasyon mevkiinde Teşrinievelin beşinci günü açılarak yedinci günü akşama kadar üç gün devam edecektir. Sekizinci günü Tayyare, Hilâlahmer ve Himayei Etfal cemiyetleri menfaatine at ve tay koşuları ve pehlivan müsabakaları icra kılınacak ve zirde muharrer ikramiyeler verilecektir.

At koşularında		tay koşularında		Pehlivan müsabakalarında			
Birinciye	150	Birinciye	50	Başa	100	Küçük ortaya	25 lira
İkinciye	50	İkinciye	25	Büyük ortaya	50	Desteye	10 lira

Sıhhat ve içtimaî muavenet vekâletinden:

Vekâlet için seksen ilâ doksan ton kok kömürü alınacaktır. Vermeğe talip olanların şartlarını öğrenmek üzre Ankarada Sıhhat ve içtimaî muavenet umum müdürlüğüne ve İstanbulda Sıhhat ve içtimaî muavenet müdürlüğüne müracaat etmeleri.

İspirto ve ispirtolu içkiler inhisarı İstanbul baş müdürlüğünden:

İspirtolu içkiler inhisarına ait olup Balatta Osman Efendi kayıkhanesinde bir adet Şahini bahri motoriyle yine Balarta Köprü Başında Hacı Muhittin Ağanın kayıkhanesinde bir adet sandalın müzayede ile satılması mukarrer bulunduğundan taliplerin Teşrinievel 929 mahının onuncu Perşembe ve 15 inci Sali ve 20 inci Pazar gühleri saat ondan on iki ve on dörtten on altıya kadar Galatada Hüdavendigâr Hanında İspirtolu içkiler inhisarı B. Müdüriyetine müracaatları ilân olunur.

Devlet demiryolları ve limanları umumî idaresinden:

74 ton Sürşoför yağı kapalı zarfla münakasaya konulmuştur. Münakasa 21 Teşrinievel pazartesi günü saat 15,30 da Ankarada Devlet demir yolları idaresinde yapılacaktır.

Münakasaya iştirak edeceklerin teklif mektuplarını ve muvakkat teminatlarını ayni günde saat 15 e kadar Umumî Müdürlük kalemine vermeleri lâzımdır.

Talipler münakasa şartnamesini iki lira mukabilinde Ankarada, Malzeme dairesinden, İstanbulda Haydarpaşa mağazasından tedarik edebilirler.

Ticaret Odası ücretini vermiyenler:

Ticaret ve Sanayi odasından:

929 senesi oda ücreti kaydiyelerinin ve 928 senesinde tediye edilen kazanç vergisi üzerinden odaya tesviyesi lâzım gelen 2 oda resminin cezasız tahsil müddeti bir daha kabili temdit olmamak üzre 15Teşrinievel 929 Salı günü akşamına kadar temdit edilmiştir. O zamana kadar henüz bu ücret ve resmi teviye etmiyenler hakkında sureti katiyede iki misli ceza tahakkuk ettirilecek ve tahsilât icra vasıtasile yapılacaktır.

Müstamel Kamyon ve Binek Otomobili satılması:

Tütün İnhisarı umum müdürlüğünden:

Müstamel dört adet berliet kamyonu ile bir adet fiat markalı binek otomobili pazarlıkla satılacaktır. Taliplerin her gün kamyonlar ile otomobili Azapkapı levazım ambarında görmeleri ve 5/10/929 Cumartesi günü saat 10,30 da % 7,5 teminatlarile Galatada mübayaat komisyonunda bulunmaları.

1500 teneke benzin mubayaası;

Tütün inhisarı U. müdürlüğünden:

Azapkapı levazım ambarına teslim edilmek üzre 725/730 derecede 1500 teneke benzin pazarlıkla alınacaktır. İtaya talip olanların % 7,5 teminatı muvakkataları ile 5/10/929 Cumartesi günü saat 10,30 da Galatada mübayaat komisyonunda bulunmaları.

Maliye Vekâleti İstanbul Kırtasiye Deposu baş memurluğundan:

Dolmabahçe ve Sarayburnu depolarile devairi sairede altı ay zarfında hasıl olacak ambalâj, tahta kâğıt ve çenberlerile lüzumundan fazla kalacak sandıklar depoda mahfuz şartnamesi mucibince 9/10/929 tarihine müsadif çarşamba günü zevali saat 14 te pazarlıkla satılacağından peyderpey kaldırılmak üzre iştiraya talip olanların altı aylık satış bedeli muhammeni olan 1500 liranın yüzde yedibuçuğu nisbetinde depozito akçesini defterdarlık veznesine teslim ve makbuzunu hamilen yevmi mezkûrda Dolmabahçede maliye kırtasiye deposunda müteşekkil satış komisyonuna müracaat eylemeleri.

BÜYÜK TAYYARE PİYANGOSU

YEDİNCİ TERTİP
3. ÜNCÜ KEŞİDE
11 TEŞRİNİ EVVLDEDİR

Büyük ikramiye:
40,000 liradır

Ayrıca :
20,000
15,000
12,000
10,000 Liralık ikramiyeler
ve *10,000* „ Bir mükâfat

İşbu keşidede cem'an " 3,900 „ numara kazanacaktır

Karacabey Harası müdürlüğünden;

Karacabey Harası koyunlarından alınan (2250) okka yün bilmüzayede satılacağından talip olanların 14 teşrinievel pazartesi günü saat ondörtte Bursada çıra pazarı civarında kapan hanında bulunmaları ilân olunur.

TİYATRO ve SİNEMALAR

Darülbedayi

Birinci teşrinin birinci salı günü akşamı saat 21 buçukta yalnız muallimlerle talebelere.

Mary Duyan

3 perde

Temsillerden sonra tramvay temin edilmiştir.

BEŞİKTAŞ
DİKİŞ YURDU

Bir senede İktisat vekâletile Maariften musaddak makastar diploması verilir. Kayıt devam ediyor. Akaretler 62

Ticaret işleri Umum müdürlüğünden:

30 İkinci Teşrin 330 tarihli kanun hükümlerine göre Türkiyede iş yapmağa izinli bulunan ecnebî şirketlerinden (Kompani Fransez Dülevan şirketi) bu kere müracaat ederek Beyoğlundaki şubesini set ederek tatili faaliyet ettiğini bildirmiş olmakla mezkûr şube ile alâkadar bulunanların şerkete ve icabında İstanbul Mıntakası Ticaret Müdürlüğüne müracaat eylemeleri ilân olunur.

Istanbul mıntakası ticaret müdürlüğünden :

Sigorta şirketlerinin teftiş ve mürakabesi hakkındaki kanunun 18 inci maddesine nazaren Türkiyede mütemekkin her şahsın ve Türkiye dahilinde tamamen veya kısmen icrai ticaret eden ticarî, malî, sınaî her müessesenin Türkiye Cumhuriyeti dahilindeki menkul ve gayrı menkul mallara ait yangın ve her nevi kaza sigortalarını ve doğrudan doğruya Türkiye dahilinde bir mahalden diğer bir mahalle yapılacak nakliyat sigortalarının ancak Türk sigorta şirketleri ve Türkiyede muameleye mezun sigorta şirketleri nezdinde sigorta ettirilmesi mecburidir. Buna muayir hareket sigorta mukavelesinin keenlemyekûn addini istilzam ettiği gibi ictisar edenlere yüz liradan bin liraya kadar ağır cezayı nakdi tatbik olunmaktadır. Alâkadar eşhas ve müessesatın nazarı dikkati celp olunur.

Devredilecek ihtira beratı

" Yaylarda ve yaylara ait islahat„ hakkında onbeş sene müddetle Sanayi müdüriyetinden 8 eylül 1927 tarih ve 600 numero tahtında bir kıt'a ihtira beratı istihsal kılınmıştı. Bu kere mezkûr berat fruht veya icara verileceğinde iştirasına ve ya isticarına talip olan zevatın İstanbulda Yeni postane arkasında Aşır efendi Kitaphane sokağında Türkiye hanında 19-22 numerolarda mukim vekili İstok efendiye müracaat eylemeleri.

Beyoğlu icraısndan ; Furuhtu mukarrer büfe, yemek masası, aynalı lauvmano ve saire aynalı çeşmede çilek sokağında 5 numaralı hane önünde 3/10/929 saat 11 de perşembe günü furuht edileceğinden talip olanların gün ve saati mezkûrda mahalli müzayedede hazır bulunacak memura müracaat etmeleri ilân olunur.

Darül'aceze müdürlüğünden :

Darül'acazeye muktazi Zeytin,çay, kumaş hakındahi münakasa ilânında 2 teşrinisani 929 tarihinin cumartesiye müsadif olduğu halde sehven perşembe yazılmakla tashihan ilân olunur.

İstanbul Asliye mahkemesi ikinci Ticaret dairesinden :

Müflis Süt Şirketine ait Galatada Rıhtım şirketinin 2 numerolu anbarında mevcut iki sandık Gelbers tabir olunan süt muayeneye mahsus alâtın 6 teşrinieyel 929 pazar günü saat 10 da müzayedesi icra kılınacağından talip olanların yevm ve vakti mezkûrda salifüzzikir anbarda hazır bulunmaları ilân olunur.

Istambul defterdarlığından:

Kara mursel Mal Müdürlüğünden:

Kara mursel kazası hükûmet konağında beşbin liralık bazı inşaat icrası 24 Eylûl 929 tarihinden 13 teşrinievvel 929 tarihine kadar münakasaya konulduğun ilân olunur.

MESUL MUDUR: BURHANEDDİN