Cumartesi 19 T.evel 929

İdarehane:
Istanbul, Ankara caddesi, No 100
Telgraf adresi: Istanbul, MILLIYET
Telefon numaraları: Istanbul, 3911—3912—3913
Gazete ve matbaaya ait hususlar için müdiriyete müracaat edilmelidir.
Müddeti geçen nushalar 10 kuruştur. Gelen evrak geri verilmez.
Nushası 5 Kuruştur

Milliyet

Başmuharriri Siirt meb'usu MAHMUT

4 üncü sene No 1324

Abone ve ilân ücretleri
Gazetemizde çıkan yazıların hukuku mahfuzdur

Abone şartları:	Türkiye	Hariç	İlân tarifesi:		
			6 ıncı sahifede santimi	25	ku.
3 aylığı	400 ku.	800 ku.	5 inci „ „	50	„
6 „	750 „	1400 „	4 üncü „ „	80	„
12 „	1400 „	2700 „	2 inci „ „	200	„

Nushası 5 Kuruştur

Buğday siyaseti

Evelce nihayet iyi bir toprak ve müsait bir hava meselesi telâkki edilen buğday ziraatı, son zamanlarda, milletleri en ziyade meşgul eden karışık ve zor bir hayat meselesi olmuştur. Medeniyet ilerledikçe, şüphesiz ihtiyaçlar artıyor, tenevvü ediyor.. Ve karnı tok olanlar için ekmek ihtiyacı, diğer ihtiyaçlar yanında basit ve iptidaî bir mahiyet alıyor. Bununla beraber, herhangi bir arıza, bir afet ekseriya insanlara ve hatta milletlere ekmek ihtiyacının ehemmiyetini ortaya atmaktan hali kalmıyor... Ve anlaşılıyor ki bu ihtiyaç kat'î ve emin bir suretle temin edilmedikçe, medeniyet hayatına sağlam ve devamlı bir zemin hazırlamanın imkânı yoktur.

Cihan harbinin sebebiyet verdiği binbir türlü felâketler içinde, hiç şüphesiz en mühimmi ekmek kıtlığı olmuştur. Bir çok milletler lüks ve servetin en son ibdaı olan müteellef sofralar üzerinde vesika ile tedarik edilebilen bir parça kara ekmeğin hayatı beşer için ne kadar ehemmiyetli olduğunu o vakit anlamışlardı. Almanya'yı silâhtan ziyade ekmek kıtlığı mağlûp etti. Fen ve teknik istediği kadar havadan et ve şeker çıkarmağa çalışsın insaniyet daima toprağa merbut kalacak ve en başlı gıdasını daima onun sinesinde arıyacaktır. Bunun içindir ki harp gailesi biter bitmez, bir çok milletler derhal yeni bir buğday siyaseti takibine başlamışlardır.

Cihan harbi esnasında, garip bir hadise nazarı dikkati celbetmiştir. Alelâde zamanlarda refah ve saadet seviyesi şehirlininkinden daha düşük olduğu iddia edilen köylünün vaziyeti değişmişti. Bu buhran zamanlarında köylünün karnı daha tok durdu daha pekti. Sebep? Çünkü köylü ekmeğin doğrudan doğruya müstahsilidir. Eğer istihsal umuma kifayet edecek derecede olmazsa tabiî bundan ilk istifadeyi köylü kendi nefsine hasreder. Bu hadise milletler için de aynen vaki'dir. Müstahsil milletler buhranlı zamanlarda yalnız kendilerini düşünüp başkalarına bir şey vermiyebilirler. Başkalarının ipeklisinden, lâvantasından bir müddet için sarfı nazar etmek mümkündür. Fakat ekmek, sabah akşam sofrada kendisini göstermelidir.

Bir milletin hayat ve istikbali noktai nazarından ekmeğin haiz olduğu bu ehemmiyeti halen takdir etmiyen kalmamıştır. İtalya'da Faşizmin büyük bir azmü sebatla takip ettiği «Buğday harbi» malûmdur. İtalyan buğday ve umumiyetle toprak siyasetinin ana hatlarından bu sütunlarda bir kaç defa bahsettik. Fransız'da buğday siyasetinde İtalyanlardan geri kalmamışlardır. İngiltere'den sonra en büyük müstemleke imparatorluğuna sahip olan Fransa ana vatanın buğday istihsaline büyük bir ehemmiyet vermektedir. Bu sene memleketlerinin en bereketli buğday mahsülünü almış olan Fransizlar büyük bir sevinç içinde (Buğday millî bayramını) tesit etmişlerdir. Geçenlerde bu bayram münasebetile Fransız ziraat nazırının söylediği nutuk, Fransız ziraat telâkkisini izah etmek itibariyle, buğday meselesini ehemmiyetle telekki eden bir millet için tetkike değer bir kıymettedir.

Fransız nazırına göre ziraat, sanatların en muğlak ve zor olanıdır. Ziraati yalnız havaya ve köylüye isnade etmek doğru değildir. Ziraat bütün bir memleket işidir. Köylüsünden memuruna, rençberinden bankacısına kadar herkesin ziraat işinde bir tesiri olabilir. Irkın bereketini muhafaza insanlarına yakışmamaktadır. Âlimler, kimyakerler toprağı, toprağın tahlil ederler, her iklime, hayata uyacak cinsler bulurlar. Ziraat mütehassısları en iyi ekim usullerini gösterirler. Bankalar kredi kolaylıkları yaparlar. Ticaret odaları mahsulâtı tanzim ederler.. Devlet tek bütün bunlara yüksekten nezaret eder ve idaresi altındaki nakliyat vasıtalarına ziraati teşvik edecek tedbirler aldırır....

Bu görüşün isabetini takdir etmek mümkün değildir. Köylü nihayet bir ziraat işçisidir. Asıl ziraat'ın mıntakalara göre organize etmek bütün millete ve tabiî umumî işlerin mes'uliyetini deruhte etmiş olan devlete ait bir vazifedir. Siyasetlerin en faydalısı olduğu kadar en zoru da belki buğday siyasetidir.

ZEKİ MESUT

İngilizler 5. G. S. 2
Maç tafsilatı ikinci sahifemizdedir.

Ingiliz tayyareleri dün Istanbul üzerinde uçtular..

Tayyarelerin talimleri dün sabah şehrimiz üzerinde bir saat kadar devam etmiştir

Talimler çok heyecanlı olmuştur

Tayyareler havada ay yıldız şeklinde toplandılar

Bugün yapılacak olan talimlere zabitlerimiz de iştirak edeceklerdir

Talimler halkımız tarafından alâka ile seyredildi

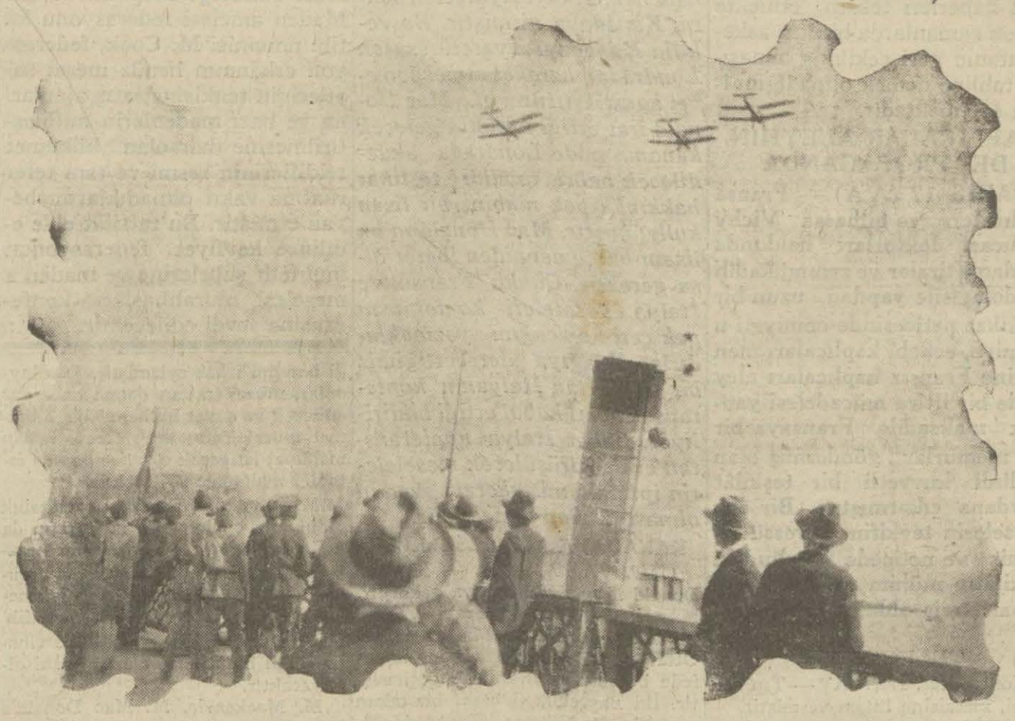

Tayyareler Istanbul üzerinde uçarken

İngiliz filosu ile limanımıza gelen tayyarelerin uçuş talimleri dün İstanbul üzerinde çok muntazam surette yapıldı.

Istanbula selâm

Dokuzar tayyareden mürekkep üç filo halinde havalanan bu tayyareler bazen şehre çok yaklaşarak, bazen ise bulutlar arasına karışarak 10 dakika dolaşmışlar ve Istanbulu selâmlamışlardır.

Bunu müteakip tayyareler iki avcu takımı ve iki torpil atan bombardıman takımı halinde tabur talimleri yapmışlardır.

Sarayburnu ile ada arasında

Saat onu yirmi geçe Sarayburnu ile Moda arasında bombardıman tayyareleri toplanarak bir daire teşkil etmişlerdir.

Avcı tayyareleri bu daireyi yarıp içerisine girerek daire halinde bulunan bir tayyare üzerine hucum etmişler ve bu esnada akrobatik talimler de yapmışlardır.

Çok heyecanlı olan bu uçuşlarda biribirlerine çok yakın bulunan hücum tayyareleri fırıldak gibi dönmek, sık sık taklak, anî iniş ve çıkış hareketleri yapmak suretile bütün meharetlerini göstermişlerdir.

* * *

TALİMLERE ZABİTLERİMİZ DE İŞTİRAK ETMİŞLERDİR

Bundan sonra tayyareler ilk vaziyetlerini almış ve avcı hatları şeklinde Moda ile Kâtane arasında uçuş muşlardır.

Saat 10,40 tan 11 e kadar avcı tayyareleri üçer üçer gruplar halinde muhtelif şekillerde seri akrobatik talimler icra etmişlerdir.

Bunu müteakip ikişer takım şeklinde avcı ve bonbardıman tayyareleri birlikte dolaşmışlardır. Dünkü talimlere Türk zabitleri de iştirak etmişlerdir.

Tayyareler avcı hattı şeklinde biribirlerini muntazam mesafelerle takıp ederlerken bunlardan çıkan beyaz dumanlar epice devamlı hatlar teşkil etmekte ve müteakip tayyareler bu izlerden ayrılmıyarak ilerilemekteydi.

TALİMLER BİTİKTEN SONRA

Tayyareler programdaki talimleri bitirdikten sonra 16 tayyare bir nısıf daire şeklinde toplanmış ve bir tayyare de bunu ortasında mevki almıştır.

SEMADA AY YILDIZ

Bu suretle semada adeta Türk bayrağını hatırlatan ay yıldız şeklini alan tayyareler bu vaziyeti muhafaza ederek bütün İstanbulu dolaştıktan sonra dağılarak uçuşlara nihayet verilmiştir.

Uçuşlarda bulunan avcı tayyareleri bonbardıman tayyarelerine nispetle küçüktür.

Bonbardıman tayyareleri, zırhlıları delüp mühim tahribat yapacak kadar büyük torpiller ve bombalar taşıyor. Sür'atleri daha fazla olan avcı tayyarelerinde birer mitralyoz vardır. Bunlar bonbardıman tayyarelerini himaye ve düşman tayyarelerile harbetmekle mükelleftir.

Bunların akrobatik uçuşları arasında bazan baş aşa, bazan tek kanat üzerinde yapılan hareketler çok şayanı dikkattı.

TALİMLERİ SEYRETMEK İÇİN

Talimleri seyretmek için binlerce halk sahillerde toplanmış ve bazıları damlara da çıkmışlardır.

Tayyareler bugün Marmarada talim yapacaklardır. Bu talimlerde zabıtlarımız bulunacağı gibi bunları takip etmek için matbuat mümessilleri de davet edilmişlerdir.

DENİZ LİSESİNDE ZİYAFET

Dün İngiliz filo kumandanı Amiral Field ile maıyeti şerefine Heybeli deniz lisesin de bir çay ziyafeti verilmiştir. Dün akşam Amiral cenapları tarafından "Queen Elizabett" zirhlisinda parlak bir ziyafet ve balo verilmiştir.

Ziyafette şehrimizi kıbar aileleri de bulunmuşlardır.

CÜMHURİYET ABİDESİNE ÇELENK

Amiral cenapları yarın sabah saat on birde Cümhûriyet abidesine çelenk vazedeceklerdir.

Bu münasebetle Türk ve İngiliz bahriyelileri iştirakile parlak merasim yapılacaktır.

TİMES MUHABİRİNİN MÜHİM BİR MEKTUBU

Times gazetesinin Türkiye muhabiri İngiliz filosunun ziyareti münasebetile gazetesine uzun bir mektup yazmış ve donanmamız hakkında malûmat vermiştir. Muhabir, filonun İstanbulda samimi bir şekilde kabul edildiğini Amiral Field'in bu kabulden dolayi memnuniyet beyan ettiğini yazdıktan sonra diyor ki:

TÜRK - İNGİLİZ MÜNASEBATI

"Filonun ziyareti, Türk - İngiliz münasebatının tedricen daha samimi bir şekle girmekte olduğuna delâlet etmektedir. Mütareke senelerinden beri İstanbul limanına bir İngiliz harp gemisi girmemiştir.

Filonun burada bulunacağı sekiz gün zarfında, Türk memurlarına ve ahabiye gemileri ziyaret etmek fırsatı ihzar edilmiştir.

30 adet tayyareyi hamil olan Courageous tayyare gemisi bayraklarla donanmıştır."

Times, bundan sonra gemilerimiz ve efradı bahriyemiz hakkında bazı rakkamlar dercediyor ki bu hususta hiç bir mütalâa beyan etmeden sırf bir ecnebî gazetesinde çıkmış haber olmak üzre terceme etmeyi faydalı bulduk. Times diyor ki:

TÜRK DONANMASİ

" Türk Cümhûriyeti şimdiye kadar donanmasından ziyade ordusu ile meşgul olmuş ve donanmaya çok para sarfedilmemiştir. İdarî noktai nazardan Türk donanması mudafaai milliye vekâleti altındadır. Fakat bir müşteşar tarafından idare edilmektedir. 1929 bütçesinde bahriyeye yalnız 6 milyon Türk lirası tahsis edilmiştir. Fakat 1928 senesinde tamirat için 25 milyon lira tahsis edilmişti.

(Mabadi üçüncü sahifede)

Sulh selâmı

Times'in mühim bir başmakalesi

Sayanı şükrandır ki Türkiye ile aramızda ehemmiyetli bir mesele yoktur.

Times başmakale sayfasında filonun ziyareti hakkında şayanı dikkat bir makale yazmıştır. Bu makalede deniliyor ki:

«Sulh imzalanalı ilk defa olarak bir İngiliz donanması Türk sularına demir atmıştır. Amiral Field Geliboludan geçerken, kara günler zarfında ölü düşenlere karşı tazim vazifesini yapmış ve Queen Elizabeth'e yabancı olmıyan sulardan geçerken sulh selâmını Istanbula götürmüştür. Istanbulda filo samimî bir kabul görmüştür. Bu kabul Oliver Kromwell'in sözlerini bize hatırlattı: Kromwell, bir harp gemisine en iyi bir sefer sulh seferi olduğunu söylemişti. Amiral Field bu kabulden çok mütehassis olduğunu ve ziyaretin iki devlet arasındaki münasebatı tarsin edeceğini söylemiştir. Hükûmet memurları ve Amiral arasında samimî temenniler taati edilmiş ve misafirler için bir program hazırlanmıştır. Başkumandan şimdi Reisicumhur Gazi Mustafa Kemal Hz. tarafından kabul edilmek üzre Ankara'ya hareket etmiştir. Amiral Field, Reisicumhurun kabul ettiği ilk ecnebi Amiral başkumandandır.

Şayanı şükrandır ki Türkiye ile aramızda ehemmiyetli bir mesele yoktur; fakat bu memleket Türkiyenin mukadderatına karşı hususî bir alâka hissetmiştir.

Kırım muharebesi ve 1878 Rus muharebesindeki kâh yardımcı, kâh müttefik şeklindeki münasebetlerin hafızamızda menkuş olan hatıralarından mada, İngiliz zabitleri muallim sıfatile Türk donanmasında hizmetler yapmışlardır. Sonra harpten sonraki siyasî uyuşmalar neticesi İngiltere, Fransa, İtalya ve Japonya ile beraber Çanakkale, Boğaziçi ve Marmara'nın silâhtan tecrit edilen mıntakalarının kâfilidir. Harpten sonra Türkiye'nin donanmasına sarfettiği para mütevazıdır. Fakat muhabirimizin bugün neşrettiğimz bir telgrafına göre, gelecek on sene zarfında külliyetli bir meblâğ sarfına mezuniyet verilmiştir. Tamir edilen Yavuz, şmdilik dünyanın o tarafında müthiş bir harp gemisidir. İki muhrip te ısmarlanmıştır ve İzmit körfezinde bir üssübahrî yapılıyor. Temenniye şayandır ki, bu tedabir mıntakavî bir bahrî inşaat rakabetine müncer olmasın....

BUGÜN

2 inci sahifemizde:

1— piyasa hayatı
2— Mahalle aralarında gördüklerim
2— Son haberler

3 üncü sahifemizde:

1— Yeni demir yolları
2— İstanbul cuma günleri nasıl eğleniyor

4 üncü sahifemizde:

1— Hava raporu
2— Felek Haftanın yazısı
3— Ticari bahisler: Bir fikir
4— Hikâye
4— Garp edebiyatı
6— Roman: Aşk güneşi

Yeni Afgan Kralı

Nadir han kral intihap edildi

Afganistan'da muzaffer olan Nadir Han'ın hükümdarlığa intihabı hakkındaki haber teeyyüt etmiştir. Amanullah Efganistanı terk ettikten sonra Nadir han, Habibullah'a karşı harekâta başladığı zamaan hükûmdarlığı ele geçirmek için mücadeleye giriştiğini ilân etmişti. Nadir han, mücadelenin sonuna kadar bu sözüne sadık kalmıştır. Fakat bu istiğnasına rağmen, memleketi Habibullah'ın elinden kurtarmak hususundaki hizmetlerine bir şükran mukabelesi olmak için kendisi hükümdarlığa intihap edilmiştir. Nadir Han'ın bu günlerde hükûmetini teşkil etmesi bekleniyor.

KÂBİL, 17 (A.A) — Millî meclis, musirrane imtinaına rağmen Nadir Hanı Afganistan kralı intihap etmiştir. Nadir Han, millî dava lehindeki şahsî fedakârlıklarına karşı bir şükran ve minnettarlık nişanesi olmak üzre intihap edilmiştir.

Nadir Han

MOSKOVA, 17 (A.A) — Teremezden bildiriliyor: Nadir Hanın kuvvetlerine mensup bir kıta, Habibullahın kumanda etmekte olduğu bir kıtayı inhizama uğratmıştır. Nadir Han, Amanullah Hanın maarif nazırı Faiz Mehmedi hariciye nezareti vekâletine tayin etmiştir. Hükûmet, henüz teşekkül etmemiştir, diğer nezaretler, faaliyette değildir.

LONDRA, 17 (A.A) — Reuter Ajansı istihbar ediyor: Afgannistanın Londradai maslahatgüzarı bu gün kuvvetleri Kâbili işgal etmekte olan Şah Vali handan bir telgrafname almıştır. Bu telgrafnamede Habibullahın iltica etmiş olduğu kale bombardıman edildikten sonra kaçmış olduğu askerlerden bir kısmının firar ve bir kısmının da dehalet ve arzı teslimiyet eylemiş olduğu bildrilmektedir. Celâlabat, Hunt, Kâbil, Hazart ve Kandahar eyaletleri Nadir hana tabi olmuşlardır.

Yeni kralı intihap etmek üzre yakında millet mümessillerinden mürekkep büyük bir konferans toplanacaktır. Nadir han, Kâbile yarın resmen grecektir.

KÂBİL, 18 (A. A.) - Nadir han muzafferen Kâbile girmiş ve ve kabilelerin daveti üzerine krallığı kabul etmiştir.

Etıbba odaları

Heyeti intihap edildi. Fırka namzetleri kazandı

1300 kadar doktor ve dişçi intihaba iştirak etmişlerdir

Etibba odaları üçüncü mıntaka intihabatı dün Darülfünun konferans salonunda yapılmıştır. Istanbulda bulunan (1300) kadar doktor ve dişçi saat birden itibaren konferans salonuna gelmeğe başlamış ve isimlerini kaydettirenler içeri girmişlerdir. Biraz sonra ortada duran rey sandığının boş olduğu hazıruna gösterilmiş ve reyler sandığa atılmağa başlamıştır. İlk reyi Hakkı şinasi Pş. attıktan sonra diğer zevat ta reylerini vermişlerdir. Reylerin sandığa atılması bittikten sonra Hakkı Şinasi Paşa şu sözleri söylemiştir:

— Bugün burada toplanmamızdan maksat, mütemeddin devletlerde mevcut olup bizce henüz teşkiline muvaffak olunamıyan Etibba odalarının teşkili ve bu suretle meslekimizin terakkisine ve bazı dedikoduların olmamasına, olanların da kardeşçesine halline çalışmaktır. Şunu da söyleyeyim ki kayıt ücreti olan on lirayı da birden almıyacağız. Mamafi hepimiz bunu vermeğe mecburuz. Hasıl olan yekûnla da bina, kütüphane gibi terakkiyatı fenniyemize ait her şey yapılacaktır.

Bazı arkadaşlar liste üzerinde kalem oynattı. Gördüm. Bunlar müstesna. Diğer arkadaşlar hemen ittifaka yakın bir ekseriyetle fırkamız namzetleri namına rey verdiklerinden dolayı teşekkür ederim.,,

Bundan sonra makamatı âliyeye teşekkür telgrafları çekilmesine karar verilerek reylerin tasnifine başlandı. Merkezi Istanbul olan Oda dahilinde 8 vilâyet mevcut olup bunlarda 700 kadar doktor ve dişçi de reylerini göndermiş ve bu suretle iki bine yakın azanın iştirakile yapılan bu intihapta Halk fırkası namzetleri ittifaka yakın bir ekseriyetle şu şekilde intihap edilmişlerdir.

Rey atılırken..

İDARE HEYETİ

Tevfik Salim Paşa, Tıp fakültesi müderrislerinden Tevfik Recep, Haseki nisa hastanesi başhekimi Esat, Şehremaneti sıhhat müdürü Neşet Osman ve Gülhane muallimlerinden Refik Münür beyler.

İDARE HEYETİ YEDEK AZASI

Tıbbı adlî azası Hayrullah, Gülhane muallimlerinden Abdülkadir, Şişli çocuk hastanesi başhekimi Rifat, Guraba hastanesi başhekimi Ömer Lûtfi beylerle serbest doktorlardan Fuat Süreyya Paşa.

HAYSİYET DİVANI

Hilâliahmer reisi Ali Paşa ile Bursa hastanesi başhekimi İzzettin ve diş doktoru Hüseyin talât beyler.

Istanbul sıhhat müdürü Ali Riza ve Guraba hastanesi mütehassısı hacı Kemal beyler.

Dünkü intihap esnasında kendisile görüşen bir muharririmize Dişçiler Cemiyeti reisi Hasan Hayr bey son günlerdeki dedikodular hakkında şunları söylemiştir:

— Bizce mesele yoktur. Artık tamamile kapanmıştır. Biz bundan sonra artık ilmî bir sahada çalışacağız.,,

Dün Ankaraya giden Zekâi Bey

YENİ MUAHEDELER YAPILIYOR

Lehistanla ticaret muahedesi müzakeratına başlandı

Geçenlerde şehrimize gelen ticaret muahedeleri akdına memur heyeti murahhasamızın reisi Zekâî bey dün Ankaraya gitmiştir. Zekâî bu hususta bir muharririmize demiştir ki:

— İngiltere, Fransa, İtalya ve Romanya ile ticaret muahedeleri yapılmıştır. Şimdi Lehistanla ticaret muahedesi akdi için müzakeratta bulunacağız.

Bunu müteakp diğer müracaat eden devletlerle müzakerata başlanacaktır. Yunanistanla yeni ticaret muahedesi yapılacaktır .

Ruslarla Ankarada cereyan etmekte olan müzakerat, muahede mucibince ihraç hakkı verilen kontenjan mallara ait olup asıl yeni muahede müzakeratı Moskovada icra edilecektir.,,

Sulh yolunda

Kongre murahhaslarının teşekkür telgrafı

Evelki gün hareket eden sulh murahhasları huduttan geçerken memleketimizde gördükleri misafirseverlikten fevkalâde mütehassis ve memnun kalmışlardır. Hey'et reisi Uzunköprüden , Siirt meb'usu ve Başmuharririmiz Mahmut beye şu telgrafı göndermiştir.

Beynelmilel sulh yurdu murahhasları Istanbuldan unutulmaz hatıralarla ayrılmışlardır.

Murahhaslar kendilerine gösterilen misafirseverlikten dolayı derin hissiyatı minnettaranelerini tekit ederler.

Bu hissiyatın hükûmetinize iblâğını da ayrıca murahhaslar sizden rica ederler.

Umumî kâtip LAFONTAİNE — Kongre reisi GALAY

Mısırda Türk tabiiyetini tercih edenler

Mısır sefiri Ratip Beyin beyanatı

Geçenlerde şehrimize gelen Mısır sefiri İbrahim Ratip B. bu hafta için de Ankaraya gidecek Türk - Mısır işleri hakkında Hariciye vekâletile temas edecektir.

İbrahim Ratip B. bir muharririmize atideki beyanatta bulunmuştur:

— Türkiye - Mısır münasebatı gayet iyidir. Aramızda esaslı bir ihtilâf yoktur.

Yegâne ihtilâf tabiiyet meselesidir. ki yakında halledilecektir. Bu hususta hem Ankarada, hem de Mısırda müzakerat cereyan etmektedir.

Bu temaslar en müsait ve mütekabil hüsnü niyetle yapıldığı için neticesi iki tarafı da memnun edeceği kanaatindeyin. Mesele iki memleketin tabiiyet kanunları arasındaki farktan çıkmıştır.

Yeni kanunda Mısır hükûmeti Türk tabiiyetini tercih edenleri hudut haricine çıkarabilir, kaydi vardır. Fakat bu hükûmete verilen bir salahiyetten ibaret olup tatbiki mecburî değildir ve müzakerat itilâfla neticelendikten sonra ortada böyle bir mesele kalmıyacaktır.

Ibrahim Ratip Bey

Türkiye ile Mısır ticarî münasebatını tanzim için muvakkat bir itilâfname yapılmıştı. Bu bitmeden kat'î ve esaslı bir ticaret muahedesinin akti için yakında Ankarada müzakerata başlanacaktır.

Bunun için hükûmetimden talimat bekliyorum. Bir haftaya kadar Ankaraya ve bu seyahatı müteakıp te te-

(Mabadi üçüncü sahifede)

* BİZDE TİYATRO HAYATI *

Zehirli kucak

Ahlâkî ve terbiyevî piyesler biraz sıkıcı bile olsa muhtac olduğumuz eserlerdendir

Darülbedayiin yeni oynamağa başladığı " Zehirli kucak" , insanları kemirip bitiren illetler den en dehşetlisine, " Frengi " denilen korkunç ve menhus has talığa aittir. "Baiser Mortel" den tercüme edilmiş dört perde lik bir oyundur. Tezli bir piyes olduğu için hareketi az, nutuk ları çokçadır. Fakat ahlâkî ve te rbiyevî kıymeti olan bu türlü oyunlar biraz sıkıcı bile olsa bü tün insanlığın sihhat ve selâme ti namına muhtaç olduğumuz eserlerden sayılmalıdır. Eser Sa it Ali Bey namında bir zat tarafından aynen tercüme edilmiş tir. Bununla beraber oyunda pek millî ve hususî noktalar yo ktur; mevzu edinilen mesele bü tün insanları ve insanlığı alâka landırıcı nevidendir. Bunun için eğer istenilmiş olsaydı tercüme yerine adapte de edilebilirdi. Ha tta fikrimce "Bordeau" şehri yerine meselâ «Kastamoni» ko nulmuş, papas yerine de bir ho ca veya ailenin ihtiyar ve hayır hah bir uzvu getirilerek eser ke ndi hayatımıza çevrilmiş olsay dı, hedefi olan tesir daha açık ve daha kuvvetli de olurdu. Çün kü piyesin ruhu olan zührevî ha stalıklardan utanmak, tedavi den çekinmek hisleri ile yeni ta babetin zihniyeti, eski ve yeni aile terbiye tarzları arasındaki mücadele kendi memleketimi zin evlâdı üzerinde bir nümune ile daha aşikâr görünürdü.

* * *

Zehirli kucak , içtimaî tezi iti bariyle çok kuvvetli, aşk intiri kası cihetinden zaif bir eserdir. Eserin mihveri olan genç kızın nişanlısına büyük bir aşk besle diğini müellif iddia eder. Hattâ bunu sıkı bir vefa ile teyide ça lışır. Fakat diğer taraftan daha ilk perdede doktora karşıda bir temayülü hissettirilir ve nişanlı ya karşı varlığı iddia edilen o büyük aşk ne onun kıskançlık, titizlik gibi kusurlarının bilinip söylenmesine mani olabilir, ne de doktorla plâjda edinilen yeni muarefenin nişanlıdan gizli tutulmasını menedebilir.

Diyebiliriz ki müellif kafasını muayyen bir içtimaî meseleye dikmiş, bunun uğrunda fenleri adeta ihmal etmiştir. Bu da ek seriya tezli oyunlarda tesadüf edilen mutat hususlardan biri dir.

Oyunun asıl hedefi olan fren giye karşı tıbbî vasıtalarla mü cadele lüzumunu piyeste çok ca nlı hatlarla gösterilmiş, mütea ddit misallerle hep aynı gayenin tahkimine çalışılmıştır. Kızın eski kafalı anası, nişanlının on dan intacı ve daha sıkı mütaasıp babası eski zihniyetin, kızın ba bası da gülünç, ve vehimci, karı ya esir aptal bir tipi temsil eder ler. Buna karşı yeni zihniyetin fennin tek hakikî timsali dokto rdur. Onun etrafında rahip gibi hayırhahlar, kendisinin talim edip yetiştirdiği yeni fikir taraf darları da vardır.

Piyesin tezi çok kıymetli bir davadır: "Madem ki bu türlü hastalıkları ortadan büsbütün yok etmek mümkün değildir , bari tedaviye mani olan ve en ziyade sirayete kapı açan hicap ve ihtirazı bir tarafa bırakalım" demek ister.

Bu tezi takip ederken, Ham dullah Suphi Beyin bundan beş, beş buçuk sene evvel Büyük Millet meclisinde sabık Erzurum meb'usu Ziya efendiye ce vap olarak irat ettiği « Teced düt nedir?» atlı nutkunun bir parçası zihnimde yeniden canla nıyordu. Bu oyundaki kafasız ve mütaassıp eskiler gibi o zaman bizde de «vergi almak için fuhuş vesikası veriliyor» diyen dar kafalılara karşı büyük hati bimizin cevapları bu piyesin mil lileştirilmesine âdeta yardım e-debilirdi.

* * *

Zehirli kucağın oynanışı da sahnemizde mühim bir hadise sayılabilir. Yeni getirilmiş olan yuvarlak gök kubbesi dekoru bu oyunda görüldü. Dekorlar umumiyetle pek güzeldi. Yalnız ziya tevziatı biraz mübalağalı oldu. Fazla karanlık ve göz yorucu ziyalar hevesinde ifrata düşülmese daha iyi olur.

Oyunun en göze çarpan bir yeniliği de Darülbedayi ailesine yeni giren gençlerden Talât Be yin brinci defa olarak oyunda genç âşık rolü gibi en mühim bir vazife alması oldu. Darülbe dayiin çoktanberi boş duran bu mevki için yeni bir san'atkâr ye tiştirmeğe teşebbüs etmesi çok iyidir.

Talât Bey bu ilk büyük rolün de Ertuğrul Muhsin Beyi harfi harfine taklit ediyordu. Fakat bu hal başlangıçta hemen her sanatkârın başına gelir. Her hal de kendisinin bu ağır rolü ifa e dişi ileride sahnemizin mühim unsurlarından biri olacağı ümidini veriyor. Doktor rolünü yapan Hüseyin Kemal Bey memu lün rolünde kuvvetli idi. İki ba bayı temsil eden Behzat ve Emin Beliğ Beyler pek iyi muvaffak oldular. Rahip rolünde gene yeni artistlerden Zihni Bey sesini biraz daha çıkarsaydı hiç kusursuz sayılabilirdi. Hazım Bey, Şaziye Hanımla be raber, küçük rolü ile büyük bir levha canlandırdı.

Genç kız rolünü Bedia, annesini de Neclâ Hanımlar temsil ettiler. İkisi de muvaffakıyetçe orta sayılabilirler. Çünkü eserin ağırlığına rağmen basit komedi tarzından ayrılamıyorlardı. Fakat Neyyire Hanım hasta bakıcı rolünü pek iyi yaptı ve "Zehirli kucak" seyircilerde oldukça can lı bir intiba bırakarak oynanmış oldu.

İ. NECMİ

Romanyada

BUHRAN YOK

BÜKREŞ, 17. A. A. — Rador Ajansı, Kralıça Marie nin Universel ga.zetesine vuku bulan beyanatının a sılsız olduguna dair müşarünileyha ta rafından verilen kat'î tekzibi neşretmektedir. Hükûmet aleyhinde şiddetli tenkitler devam etmekle beraber M. Maniu, bir hükûmet buhranından endişe etmeğe mahal olmadığını bey an etmiştir.

MÜZAKERE BAŞLAMAMIŞ

Moskova, 18 (A.A.) - Tas Ajansı Çinliler ile Sovyetler arasında müzakerat başlamış olduğuna dair olan haberi tekzip etmektedir.

KRAL PORTEKİZE GİDİYOR

LİZBON, 18 (A.A) — Gazeteler, İngiltere kralı beşinci Georges'un kışın mütenekkiren ikamet etmek ni yetinde bulunduğu Estoril plâjının iklimi hakkında tetkikatta bulunmak üzre yakında buraya bir takım İngiliz doktorlarının geleceğini yazmaktadır.

BİR İDAMI PROTESTO

ZAGREP, 18. A. A. — Pola da Vladimir Gartan'ın idamı haberini alan darülfünun talebesi, darülfünun binasına siyah bayrak çekmişlerdir. Bir çok protesto telgrafları. Bu meyanda Papanın da telgrafı vardır.

REVAL'DE ŞİMENDİFER KAZASI

REVAL, 18. A. A. — Bir şimendifer müsademesinde 3 kişi ölmüştür.

BELÇİKA KABİNESİ

BRUXELLES, 17. A. A. — Yakında kabinede bazı tebeddülât icra edileceğini haber vermektedir.

BEYNELMİLEL BANKA

BADEN BADEN, 17. A. A. — Beynelmilel bankanın teşkilâtına memur komitenin bu sabah celseinde, bankanın muamelâta girişmeden evel ihraç bankalarının muvafakatını temin etmesi lâzım geldiğine karar verilmiştir. Banka, kambiyo ispekülâsyonu yapmıyacaktır .

Madenler hakkında

LONDRA, 17 (A.A) — Kömür madenleri sahipleri, kabine tarafından kömür meselelerile meşgul olmak üzre teşkil edilmiş olan komite ile bugün müzakeratta bulunmuştur.

M. POİNCARÉ'nin SIHHATİ

LONDRA, 18 (A. A.) - M. Poincaré'nin sıhhî vaziyeti iyidir. İkinci ameliyatın önümüzdeki hafta içinde yapılması düşünülmektedir.

BÜYÜK BALONUN TECRÜBELERİ

LONDRA, 18 (A. A.) - R-101 kabili sevk balonu elli tayfa ve bir kaç yolcuyu hamil olduğu halde dokuz saat devam edecek olan ikinci uçuş tecrübesini yapmak üzre saat 8/15 te Cardigton'dan hareket etmiştir. Hava sakin idi. Başlıca davetli, hava işleri nazırı lord Thomson bulunuyordu.

HARİÇTEN ALDIĞIMIZ HABERLER

Fransada

Ren'in tahliyesi

İşgal mıntakası henüz büsbütün tahliye edilmedi

PARİS, (A.A) — Harbiye nezareti, Aix la Chapelle, Coblence ve Emsin tahliye edildiğine dair matbuatta intişar etmiş olan haberleri tekzip etmekte ve son zamanlarda bir kaç askerî kıtanın geri çekilmiş olmasının tahliye demek olmadığını ilâve eylemektedir.

KAPLICALAR ALEYHİN DE PROPAGANDA

PARİS, 17 (A.A) — Fransa kaplıcaları ve bilhassa Vichy kaplıcası doktorları hakkında yapılan iftiralar ve zemmükadih ler dolayısile yapılan uzun bir tahkikat neticesinde emniyeti u mumiye, ecnebî kaplıcaları men faatine Fransız kaplıcaları aley hinde bir iftira mücadelesi yapmak maksadile Fransaya bir çok memurlar göndermiş olan Berlinli kuvvetli bir teşkilât meydana çıkarmıştır. Bir çok kimselerin tevkifine tevessül edilmiş ve neticede Berlindeki teşkilâtın mühim mıkdarda para sarfetmiş olduğu anlaşılmıştır.

TIP KONGRESİ

Montpellier, 17 (A.A) — Tıp kon gresi, mesaisine hitam vermiştir.

PARİS, 18 (A.A) — Bugün kont Delambert'in tayyare ile Eiffel kulesi üzerinden uçuşunun yirminci yıl dönümü, resmî surette tesit edilecektir.

R - 101 KABİLİ SEVK BALONU

LONDRA, 17 (A.A) — R-101 kabili sevk balonu, yarın ikinci tecrübe uçuşunu yapmak üzre Gardington üzerinden uçarak ve Derby tarikile üssülharekesine avdet edecektir.

AMERİKADA BİR OTEL YANDI

SEATLİ, 17. A. A. — Yedi kişi, Aube ta Portland otelini tahrip eden bir yangın esnasında telef olmuştur. Enkaz altında başka cesetlerin kalmış olmasından endişe edilmektedir.

Mac Donald Kanada'da

İngiliz Başvekili Londra konferansının neticesinden nikbin

İngiliz başvekili M. Mac Donald, Amerikayı ziyaretten sonra, Kanadaya gitmiştir. Başvekilin Kanadayı ziyareti esasen Londradan hareket etmezden evel kararlaştırılmıştı. Mac Donald irat ettiği nutukta gelecek kânunusanide Londrada akdedilecek bahrî tahdidi teslihat hakkında pek nikbin bir lisan kullanmıştır. Mac Donald'ın bu lisanı bir temenniden ibaret olsa gerektir. Çünkü Fransız ve İtalya gazeteleri konferansın pek çetin olacağını yazmaktadırlar. Aşağıya derecettiğimiz bir telgraftan İtalyanın konferansa daveti kabul ettiği bildiriliyor. Fakat İtalya konferanstan evel, görüşülecek meselelerin iptidaî müzakerata zemin olmasını talep etmektedir.

KANADAYA AİT MESELELER

OTTAVA, 17. A. A. — M. Mac Donald ile maiyeti buraya gelmiştir. Mumaileyh, öğleden sonraki vaktini Kanada başvekili M. Mackenzie nin Ottavaya 20 kilometre kadar mesafede bulunan sayfiyesinde geçirmiştir. İki Başvekil, muhtelif bir takım meseleler ve bilhassa Kanadayı alâkadar eden ve geçenlerde Vashington da cereyan eden müzakerattan mütevellit meseleler hakkında görüşmüşlerdir.

OTTAVA, 18. A. A. — Kanada hükûmeti tarafından şerefine verilen ziyafette M. Mackenzie nin irat etmiş olduğu hoşamedi nutkuna cevap veren M. Mac Donald, Londraya avdet eder etmez Amerika ile olan müzakeratta takip etmiş olduğu samimî serbest ve açık hattı hareket dairesin de Fransa, İtalya, ve Japonya ile müzakerata girişeceğini beyan etmiştir. Mumaileyh, ilk baharda bir itilâf akdedilebileceği ve bu itilâfın cihan tarihinin sulh yolunda en büyük ve en mühim terakki hatvesini teşkil edeceği ümidini izhar eylemiştir. Dominyonlar, müzakerattan daima haberdar edilecek ve şayet herhangi bir hükûmet müzakeratın tarzı cereyanından malûmat iştiyecek olur ise ona da istediği malûmat verilecektir.

M.MacDonald, Amerika ile mutabık olduğunu, çünkü her iki tarafın da diğer milletlerin düşüncelerini hesaba katmış ve o milletlere kendi arzularını cebren kabul ettirmek istememiş olduklarını söylemiştir. Mamafih mevcut noktai nazar ihtilâfları cihana şamil bir itilâfın akdine manî olmiyacaktır.

M. Mackenzie, M. Mac Donald'a Kanada müşaviri hassı rütbesinin tevcih edileceğini bildirmiş ve mumaileyhe ile M. Hoover in cihana hüsnü niyet dersi vermiş ve dostane görüşmelerle neler elde edilebileceğini isbat eylemiş olduklarını beyan etmiştir.

İTALYA VE BAHRİ KONFERANS

ROMA, 17. A. A. — Jiornale d'İtalya, İtalyanın bahrî konferansa iştirake muvafakat eylediğine dair olan nota, Londra kabinesine tevdi edildiği dakikada İtalya hükûmetinin, konferans müzakeratının mevzuunu teşkil edecek olan meseleleri tetkik için iptidaî müzakerata girişilmesi hususunu Fransaya teklif etmiş olduğunu istihbaratına atfen yazmaktadır.

Ingilterede

Kömür madelneri

Madenlerin millileştirileceğine dair haberler

LONDRA, 17 (A.A) — Gazetelerde kömür mesaili hakkın da hükûmete atfen neşredilmiş olan bir takım projelerin aslı ve esası olmadığı bildirilmektedir. Maden amelesi federasyonu kâtibi umumisi M. Cook, federasyon erkânının henüz mesaî saatlerinin tenkisine,satış ajanları na ve bazı madenlerin millileştirilmesine dair olan hükûmet tekliflerinin resmî ve tam tefer ruatına vakıf olmadıklarını beyan etmiştir. Bu tafsilât elde edilince keyfiyet federasyonun muhtelif şubelerine ve maden a meselesi murahhasları konferansına tevdi edilecektir.

Mahalle aralarında gördüklerim..

Sultanahmet camisi, At meydanı...

Yeniçeri kellelerini ağaçlarının dallarına sallandıran tarihî meydan...

Üç sene evel topraklarını köstebek gibi delik deşik edip Ayasofya sarayının Temel duvarlarını aradıkları yerde, kadim Bizansın «İpodrom» undayım. Bir çok eski isimler fetihten sonra Türk isimleri aldığı halde«İpodrom»u sadece terceme etmiş ler. Yakın senelere kadar buraya «At meydanı» denilirdi. Şimdiki adı sadece Sultanahmet parkıdır. Bizans silahşorlarının at oynattıkları, Gadaba gelmiş palabıyıklı yeniçerilerin ikide bir kazan kaldıra daldıra akıbet kellelerinin ağaç dallarında sırıttığı tarihî meydan, bugün yeşil taflanların sıralandığı, kum döşeli yollarda ulu ağaçların gölge saldığı âsude bir bahçedir.

«İpodrom» dan bugün kalabilenler, etrafı demir çitle örülen bu bahçnin nihayetinde kafası kopmuş bir yılan başı ile bir dikili taş, bir de örme sütundan ibarettir. Dikili taş, bunların içinde en iyi muhafaza edilenidir. Üzerindeki hiyeroglif'lere nazaran bu taş Fravun'lar zamanında Mısırdan getirilmiş olacak. Tarih diyor ki:

«Dikili taş, Mısır'ın cenubunda Helyopolis şehrinde idi. Bizans imperatoru Jüliyen, Milâdın 363 senesinde bunu Istanbula naklettirmek arzusunu izhar etti. Fakat, buna ömrü yetişmediği için ancak halefi Teodor zamanında, 390 senesinde naklolunabildi. Abidenin sahilden At meydanına getirilmesi müşkül oldu. Haftalarca uğraşılarak yol yapıldı ve taş büyük ihtimamlarla bugün bulunduğu yere dikildi.»

Örme taş ise doğrudan doğruya Bizanslıların eseridir. Fakat bu abide öteki gibi değil yer yer taşları düşmüş, ötesinde berisinde oyuklar peyda olmuştur. Örme taşın üzeri vaktile tunç kaplama imiş. Sonraları bu tunçlar koparılarak abide çıplak bir hale getirilmiştir.

Ortadaki yılanlı sütuna gelince Bizans abidelerinin en eskisidir. Kâmilen tunçtan dökülmüş, birbirine sarılı yılanları temsil etmektedir. Vaktile yılanların kafasile beraber yüksekliği altı metreyi bulurken kafaların kopması ve kaybolması üzerine beş metreye inmiştir.

Bu cesim sütunları tetkik ederken beni ihtimal ki meraklı bir seyyah zannederek etrafıma üşüşen çocuklardan biri:

— Müsü.. Müsü. .. diye yanıma yaklaştı, Na var, cami Ayasofya.. Ben gösterecek... Bir taraftan da elile para işareti yapıyordu.Güldüm:

— Oğlum dedim, Ayasofyayı ben senden iyi bilirim.

Çocuk benden fasih Türkçe ile bu cevabı alınca mahçup olarak uzaklaştı.

* * *

Bahçede en yeni abide olarak meşhur İmperator çeşmesi vardır. İmperator Vilhelmin "muhibbi hasülhası" için yaptırdığı bu çeşme şimdi sadece meydanı süslemeğe yarıyor. Pekâlâ etmişler de bir müddettenberi içeri kimseyi sokmuyorlar. Çünkü, o güzelim somaki mermerlerin üzeri adeta karalama tahtasına dönmüştü. Bahçeden çıkınca solda Sultanahmet camisi bütün haşmetile nazara çarpar. Büyük kapıdan adeta at koşturulacak kadar geniş bir avluya girilir. Bu avlu camiyi çepçevre ihata etmiştir İç avlu kâmilen mermer döşelidir. Ortada güzel bir şadırvan vardır.

Caminin içi o kadar müzeyyendir ki insan kendini bir saray salonunda zanneder. Mabetlere mahsus olan loşluğa Sultanahmet camisinde tesadüf edilmez. Buna mukabil pencerelerden giren bol ışık altında çinilerin biribirine karışan rengi, avizelerin kubbeden sarkan salkımları çok güzel seçilir.

Caminin yapısı hakkında verilen malûmat şudur: Sultanahmet camisi Birinci Sultanahmet zamanında mimar sedefkâr Mehmet ağa tarafından yapılmıştır. Mehmet çok yüksek bir san'atkâr imiş. Hatta bir aralık Mekkeye gönderilerek Kâbenin tamirine memur edilmiş. Cami, altı minarelidr. Derler ki:

— Sultan Ahmet müsrif bir padişahtı. Mimara altın minare yaptırmak istedi... Kendi adını taşıyacak caminin Ayasofyaya tefevvuk etmesini istiyor... Fakat altın minare

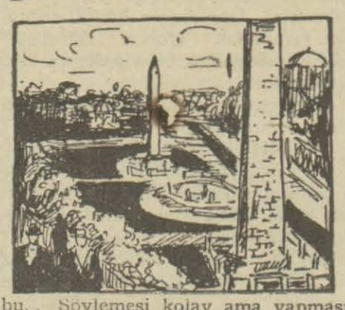

bu.. Söylemesi kolay ama yapması güç.. Mimar, burada kurnazlık etti, fermanı yanlış anladığını söyliyerek plânını altı minare üzerine yaptı.»

Bu rivayet, pek amiyanedir. Mamafih, bir esasa istinat etmiş olması da muhtemeldir.

Caminin altı minaresi var.

Şerefelerle minarelerin adedi on dördü bulur, bu rakam da Birinci Ahmedin on dördüncü padişah olduğuna delâlet edermiş. Ne ince hesap.. değil mi? Eski padişahlar memleket işlerinde de böyle hesaplı hareket etselerdi, insanın yüreği yanmazdı.

Caminin tarihe geçmesine en büyük vesileyi 1241 tarihinde Yeniçerilerin ilgası olmuştur. Padişah ikinci Mahmut Yeniçeri teşkilâtının lâğvı ile nizamı cedidin tatbikına ait fermanı bu caminin minberinde Vakanüvis Esat efendiye okutmuştu.

* * *

Caminin arka tarafı, vasi bir yangın yeridir. Bu yangın yerinde öbek öbek teneke evler arasında, yersiz yurtsuzların barındığı kovuklar nazara çarpar. Ayasofyanın karşısındaki düzlük bisiklet koşu yeri haline gelmiştir. Buradan tramvay yüz yüz elli adım takip edilir ve yaya kaldırımından sola sapılırsa sağda hapishane binası görülür. Hapishanenin ilerisinde Tapu dairesi, mukabil cephede eski ziraat nezareti binası, onun yanındaki sokakta da sanayi mektebi vardır.

Üçler mahallesi buradadır. Buradan yol doğruca Şehremanetine çıkar.

* * *

Avdette Ayasofya ve civarındaki mahalleyi gezmek niyetinde idim. Fakat baktım ki ikisi de bir tek yazının çerçivesine sığar şeydegil. Orayı ve etrafındaki mahalleyi yazmağı da başka bir makaleye bıraktım.

M. SALÂHATTİN

Son Haberler

Afganda dahilî harp devam ediyor mu?

Beçe Sakinin ne olduğu malûm değil..

LONDRA, 18 (A.A) — Deyli meylin Peşaver muhabirlerinden aldığı malûmata nazaran Bece Sakinin ne olduğuna dair henüz sarih bir haber alınamamıştır.

Binaenaleyh teslimiyetine ve firar ettiğine dair haberlerin ne derece doğru olduğu malûm değildir.

Nadir hanın tacü tahtı elde etmesine rağmen isyanlar ve iğtişaşlar devam etmektedir.

Kendisine son derece düşman olan Kast havalisi kabaili Kâbil üzerine yürümektedir. Bu anarşinin daha uzun müddet devam edeceği zannolunmaktadır.

Emanullah hanın tekrar avdeti mevzuu bahs bile değildir

Mecliste müzakere edilecek evrakın tasnifine başlandı

ANKARA, 18 (Telefonla) — Büyük Millet Meclisinin yeni devrei içtimaiyesinin küşadına yaklaşması dolayısile müzakere edilecek evrakın tasnif ve ihzarına başlanmıştır.

Bu cümleden olmak üzre müzakere edilecek evrak meyanında hükûmetimizle Ürügvay cumhuriyeti arasındaki dostluk muahedesine ait kanun lâyıhası, ihale kararlarının tabi olduğu damga resmi hakkında damga kanununun (13) üncü maddesinin birinci fıkrasının tefsirine dair Maliye vekilliğinin teklifi de vardır.

Memurin muhakemat kanununun (12) inci maddesine istinaden memurinin işten el çektirilmesi muhtacı tefsir görülmüştür.

Bunun için meclise, kanunun (48) inci maddesi sarahatma nazaran bu salâhiyetin ancak fevkalâde ahvale mahsus bulunduğuna dair bir tefsir tevdi edilecektir.

Gümrük ithalât ve ihracatına mevzu tahdidatın icrası hakkındaki lâyıha bu sene görüşülecek mevat arasındadır.

Yeni yapılacak yollar için hazırlık

ANKARA, 18 (Telefonla) — İlk bahardan itibaren Balıkesir, Çanakkale, Hupe, Bruçka, Kayseri ve Meraş yolları inşaatı için Nafia vekâletince istihzarata başlanmıştır.

Graf Zeppelin avdet etti

Fredrichshafen 17 (A.A) — Zeppelin yaptığı seyahatten avdetle fena hava ve sise rağmen saat 21 de bilâ arıza yere indi.

Londrada 100 otomobilli hırsız çetesi

LONDRA, 12 (A.A) Son zamanlarda Londrada gayet büyük ve mahirane sirkatler ika eden ve bu iş için 100 otomobil kullanan bir hırsız çetesi adeta bir otomobil yarışını andıran takipten sonra yakalanmıştır.

SPOR..

Kuin Elizabet:5 G.S.:2

Galatasaray takımı fena idare yüzünden idmansızlığının cezasını çekti

İki aydan beri mukarrer olan Kuin Elizabet - Galatasaray maçı dün stadiyomda yapıldı. Dün gördük ki Kuin Elizabet takımı 5 - 2 neticesini alabilecek kadar kuvvetli değildir.

Buna mukabil Galatasaray da bu neticeyi hak edecek derecede idmansızdır.

Eğer Galatasaray futbol şubesi, -dün da yazdığımız gibi- fena bir idare ile bu günkü idmansız hale getirilmemiş olsaydı netice böyle olmazdı. Bundan başka bazı futbolcular da istedikleri şekilde bir idare heyeti için haftalarca tarafdar ve rey toplamak hevesinden vaz geçip idmanlarda topa iki defa fazla vursalardı, belki de iki gol eksik yerlerdi.

İşte dünkü maç, iki üç satırla anlattığımız bu şerait dairesinde ve mühim bir kalabalık huzurunda cereyan etti.

İlk devre birer sayile ve müsavatla neticelendi. İkinci devrede ise Galatasarayın kaçırdığı çok kuvvetli sayı fırsatlarına mukabil Galatasaray bir az gayretle defedilecek dört sayıya mani olamadılar. Oyunun sonuna pek az kala da ancak bir gol yapabildiler. Oyun 5-2 Kuin Elizabet lehine neticelendi.

Bu maç ve dünkü oyun tarzı Galatasaraylılara bir ibret dersi olmalıdır. En kuvvetli takım olmak namile iktifa ederek çalışmazlarsa pek yakında bu namı da kaybedecekler.

Mıntaka kongresi

Dün sabah Istanbul Mıntaka kongresi toplanmış ve Halk Fırkası namzetleri kazanarak heyetler şöyle teşekkül etmiştir:

Heyeti merkeziye:

Reis: Yusuf Ziya B. (G.S.)

2 inci Reis: Ahmet Fetgeri B. (Beş.)

Aza: Kâmil (F.B) Hikmet (Sül.) Salâhattin (Hilâl) B. ler

İhtiyat aza: Orhan (Sül) Abdullah (A. O.) Kemal (Ist. Sp) B. ler.

Futbol Heyeti:

Reis: Hamdi Emin B. (A.O)

Aza: Sedat Rıza (G.S) Galip (F.B) Kemal (Ist. Sp) Rüşdü (Beş.) B. ler.

Güleş ve Halter H. ti:

Reis: İsmail Hakkı B. (K.K)

Aza: Dürrü ve Seyfi (F.B) B. ler.

Atletizm, voleybol, basketbol Heyeti:

Reis: Adil (G.S)

Aza: Fehmi (Beş.) Ali (Hil) Sedat (Beyk.) Ekrem (Vefa) B. ler.

Denizcilik Heyeti:

Reis: Hayri Cemal (A.O) B.

Aza: Vamuk (G.S.) Rıza (Üsk.) Kadir (F.B) B. ler.

Tenis Heyeti:

Reis: Tevfik B. (F.B)

Aza: Ferit (Nişantaşı) Nusret (G.S)

Boks Heyeti:

Reis: Eşref Şerif B. (G.S)

Aza: Enver, Nuri (Sül) B.ler

Bisiklet:

Reis: Şekip B.

Aza:Fahri (Beş) Saip (Üsk)

Yeni heyetlere muvaffakiyet temenni eyleriz.

Galatasaray kongresi

235 azanın iştirak ettiği Galatasarayın kongresi çok hararetli oldu ve sabahın saat onundan saat 16 ya kadar devam etti. Neticede idare heyeti intihabına geçildi.

İhrazı ekseriyet eden yeni idare heyeti şudur:

Reis: Necmettin Sadık B.

2 inci Reis: Adnan İbrahim B.

Umumî kâtip: Eşref Şefik B.

Muhasebeci: Tahir Yahya B.

Veznedar: Ali Haydar B.

Yeni heyeti tebrik ve muvaffakiyet temenni ederiz.

Bu akşamki Boks

Bu akşam Beyoğlunda Franksız tiyatrosunda Galatasaray boksörlerile takviye edilen şehrimizin bazı boksörlerile İngiliz boksörleri arasında mühim maçlar yapılacaktır. Boksörlerimiz şunlardır:

1 — Dorenzo

2 — Necmi (G.S)

3 — Küçük Kemal (G.S)

4 — Melih (G.S)

5 — Selâmi

6 — Saranga

7 — Kemal

Yeni demir yolları nasıl yapılıyor?

Anadoluda yeni hatlar

İsveç grubu tarafından yapılan tetkikat neticesi

Anadoluda İsveç grupu tarafından yapılmakta olan demir yolları inşaatine teftiş eden heyet dün şehrimize gelmiştir.

Heyet grupun müdürü M. Kampman ve başmühendis M. Kayzer ile esbak Nafia vekili Muhtar beyden müteşekkildir.

Muhtar B. bir muharririmize şu malûmatı vermiştir:

— İsveç grupunun inşaatı emniyetli surette devam ettektedir. Teftişatın neticesi iyidir. Hatların güzergâhında lâzım gelen köprüler ve tüneller hazırlanmaktadır.

Filyostan 70 ini kilometroya kadar hazırlık bitmiş, bunun 36 kilometrosunun demirleri ferolunmuştur.

Müitebakisinin demirleri de gelecek ay vazedilerek işletmeye müsait bir hale getirilecektir.

Ankara cihetine gelince "İrmak" tan 25 kilometroluk mesafeye kadar demir ferşolunmuş olup 120 inci kilometroya kadar iki ay sonra bitecek ve demir tefrişine hazır bulunacaktır. Bu kısım için demirler Avrupadan sipariş edilmiş olup gelince sür'atle yerlerine vazedilerek iş etmeğe açılacaktır.

Bu kısım üzerinde Çangrı gibi mühim bir merkez vardır.

Cenup hattının (14) kilometrosu işletmeğe açılmıştır.

(250) inci kilometroda olan Malatyaya kadar inşaat çok ilerlemiştir.

Gelecek sene zarfında demirleri ferşedilmiş olacaktır.

İsveç grupunun elinde olan (800) kilometroluk inşaatın 200 küsur kilometrosunun demirleri konmuştur.

Köprü ve tünel olan yerlerde inşaat biraz müşkilâtla ilerlemektedir.

Aldığımız malûmata göre, hükûmet Adapazarile Bayındır arasındaki (250) kilometroluk kısmı inşa suretile (Ankara - Ereğli) hattile birleştirmeğe muvafık görmektedir.

Bunun yapılmasile şimal şebekesi bitmiş olacaktır. Bunun inşası proğrama ithal edilmişsede henüz ne zaman yapılacağı tespit edilmemiştir.

(Adapazarı - Bayındır) hattının, diğer inşaatın ikmalinden sonra yapılması muhtemeldir.

Tayyelerin talimleri

(Birinci sahifeden mabat)

Bahriye 4000 nefer ve 800 zabitten müteşekkildir. Faal listede yalnız bir amiral vardır Boğazlar Komisyonu reisi Vasıf paşa.

Ahiren İzmitte tamir edilipte denize indirilen Yavuz, Türk donanmasının en kuvvetli uzvıdır. Bu gemi 1911 de inşa edilmiş olduğundan, ecnebi devletlerin ayni sınıf gemilerine kıyasen eskidir. Bununla beraberlen Türk hükûmeti Almanyadan getirilen bir dok üzerinde gemiiyi tamir etmiştir. Bu tamirat beş fransız müteahassısından mürekkep bir heyet tarafından yapılmıştır. Dok, Türk üssü bahrisi olan İzmittedir. Müteahassıslar geminin saatte 25 mil sürati iktisap edeceğini tahmin etmektedirler. Bu, gemi inşa edildiği zamanki süraatine muadildir. Yavuz gelecek kânunusanide denize çıkacaktır. O zaman bu civar memleketlerin donanmalarındaki zırhlılara faik bir harp gemisi olacaktır.

Türkiyenin 1928 senesinde Feleminkte inşa edilmiş beheri 450 luk iki tahtelbahri vardir. Bunlardan maadasi eskimiş gemilerdir. Hamidiye ve Mecidiye hafif kruvazörleri yirmibeş yaşındadır. Diğer beş torpido ile dokuz ganbotun harp kıymeti azdır. Fakat Türkiye İtalyadan beheri 1600 tonluk 38 mil sürati haiz iki muhrip 600 tonluk bir torpil tahtelbahiri, 600 tonluk bir tahtelbahir, ve 3 motorbot ilmarlamıştır. Bu gemiler 1931 senesinde teslim edileceklerdir. İtalyan hükûmetinin yardımı ile İtalyan inşaat şirketleri tediyat hususunda kolaylık göstermişlerdir. İtalyanlarla rakabet eden Fransız ve İngiliz şirketlerinin münakasada kaybetmelerine sebep te bu olsa gerektir.

Times muhabiri bundan sonra donanmamızın harpten evel Amiral Simpson'un riyaseti altında bir İngiliz heyeti tarafından talim edildiğini ve şimdi de bir Alman muallim istihtanı ettiğimi bildirmektedir.

Mübadelede

Bugün tevziat yapılacak

Gayri mübadillere para tevzii için hazırlanan son liste mucibince tevziata bugün başlanacaktır. Bunu müteakip müterakim paralardan bilistifade ikinci tevziat takip edecektir.

Muhtelit mübadele komisyonu heyeti umumiyesi tatili faaliyet etmek üzere encümenler mesailerine devam edeceklerdir.

Komisyondaki Baş murahhasımız Tevfik Kâmil bey bu ay sonunda Ankaraya gidecektir.

Komisyon heyeti umumiyesi ancak 3 ay sonra toplanacağı muhtemel görülmektedir.

UŞAK HAPİSHANESİNDEN KAÇANLAR

UŞAK, 16. — Dün gece, nisfülleyle doğru şehrimiz hapishanesindeki mahkûmlardan beş tanesi firar etmeğe muvaffak olmuştur. Firar edenlerin hepsi de ağırceza mahkûmlarıdır. Zabıta hadiseden haberdar olur olmaz şiddetle takibata başlamıştır. Firarilerin pek yakında yakalanacakları muhakkaktır.

EDİRNE HAVALİSİNDE YAĞMURLAR

EDİRNE, 16 (Milliyet) - Edirne Keşan, Uzunköprü havalisine nafi yağmurlar yağmıştır. Bu münasebetle yazın suyu tamamen kesilen Merice yeniden gelmiştir.

Mısır sefirinin bayanatı

(Birinci sahifeden mabait)

krar Sofyaya gideceğim Ankarada sefaret için muvakkaten iki bina kiralanmıştır. Asıl sefaret binasının plânları hazırlanmış olup ilk baharda inşaata başlanacaktır.

Ankarada ticarî itilâfname müzakeratı bittikten sonra Türkiye ile bir ikamet ve muhadenet misakı akti için müzakerata başlanacaktır. Bu hususta da müşkilât çıkmıyacaktır. Çünki aramızda eskiden beri biraderane hishiyat mevcuttur.

Mısırlılar Türk milletini çok severler. Of ve Sürmene felâketleri dolayisile 500 İngiliz lirası göndermek suretile gösterilen alâka kardeşlik hislerinin bir delilidir. Binaenaleyh aramızda halledilemiyecek bir şey olamaz.

MISIRDA VAZİYET

Mısırda vaziyet çok iyidir. Yeni milli kabineden herkes memnundur. Kabinenin başında bulunan Adli yeğen paşa Mısırın en büyük siyasî şahsiyeti olup vefdiler de dahil olduğu halde bütün siyasî fırkalara kendisini sevdirmiştir. İki ay sonra Mısır parlementosu açılacak ve İngilizlerle yeni ittifak muahedesi müzakeratına iptidar edilecektir.

Bu suretle Mısır hem tamamen müstakil olacak ve hem de İngiltere ile müsavi şerait altında bir ittifak yapmış olacaktır. Mısırda kabine değişmesi bizim istiklâl mefküremize tesir edemez. Çünki Kral Hz., haricî siyaset işlerile bizzat meşguldürler.

Mısırlar iştiklâl yolunda daima düşünerek vekar ve azmile ilerlemekte olduğu için muvaffakiyet muhakkaktır.

Geçenlerde Sofyaya gittim ve Bulgar kralı Hz., ne itimatnamemi takdim ettim.

süne haşeresile mücadele

ANKARA, 18 (Telefon) - Süne haşeresile mücadele için bir kaç seneden beri İktisat vekâleti tarafından alınmakta olan Kıbrıs buğdaylarından bu seneye mahsus olanları gelmiştir. Bunlar çifçilere verilmektedir.

Adana mıntakasında bir kaç senedenberi devam eden Kıbrıs buğdayları ekilmesi neticesi olarak çifçilere lâzım gelen mıktardan fazla tohumluk vardır.

Elde edilen Kıbrıs buğdaylarının hasılatı bilhassa tohumluğa ayrılmakta ve bu suretle Kıbrıs tohumlukları günden güne daha ziyade rağbet görmektedir. Süne haşeresine karşı devam eden mücadele sistemlerinden başka yeni bir sistem dahilinde mücadele düşünülüyor. Bu sistem süneye düşman bir nevi sineğin teksiri suretle bu muzır haşereyi imha etmektir. Mamafi bu iş bazı teşkilâta ihtiyaç gösteriyor.

Süne mücadelesi için tetkikat yapmak üzre ziraat müdürlüğü mücadele şubesi müdürü Şevket bey Adanaya gidecektir.

Maarif vekilinin teftişi

Biraz rahatsız bulunan Maarif vekili Cemal Hüsnü bey dün istirahat etmiştir.

Vekil bey bugün Maarif Emanetinde meşgul olacağını ve Pazar gününe kadar teftişatını bitireceğini bir muharririmize söylemiştir. Cemal Hüsnü bey perşembe günü Ankaraya avdet edecektir.

FAHREDDİN PAŞA

Büyük erkânı harbiye reisi Fevzi Paşa Hazretlerile şehrimize gelen Fahreddin Paşa Bugün Konyaya hareket etmiştir

MİLLİYETİN ŞEHİR HABERLERİ

Müteferrik H.

Bahrî ticaret

Gemiler umumî bir teftişe tabi

Ticareti bahriye müdiriyeti mütahassis bir heyet vasıtasile limanımızda şeyrü sefer eden sevahili mütecavire vapurları ve ticareti bahriye gemilerini umumî surette kontrol etmektedir.

Bu kontroldan maksat yaklaşan kışın her hangi bir kazanın önüne kısmen olsun geçebilmektir.

Kontrol nihayet ay nihayetin de neticelenecektir.

ASFALT YOLLAR HAKKINDA TETKİKAT

Nafia vekâletince yapılan yeni köprüler projesinde memleketin en mühim yollarının asfalt olarak inşası takarrür etmiştir. Bunun için Avrupaya asfalt yollar hakkında tetkikatta bulunmak üzer bir heyet gönderilmesi muhtemeldir.

Heyet en ziyade İtalyada ve Fransanın cenubu şarkisinde tetkikat yapacaktır.

Avdette Almanyaya da uğranması muhtemeldir.

FURUGİ HAN

İran sefiri Furugi hanım yakında şehrimize avdet edeceği gelen haberlerden anlaşılmıştır. Furugî han el yevm bulunduğu Pariste 20 gün kadar daha kalacaktır.

Furugî hana münhal bulunan İran Hariciye nezareti teklif edilmişse de kabul etmemiştir.

HALİÇ ŞİRKETİ MÜDÜRÜ

Meb'usluğa intihap edilen Haliç şirketi müdürü Hasan Cemil beyin yerine sabık şirket müdürlüğüneŞirketihayriye müdürü Emin B.intihap edilmiştir.

TÜTÜN EKSPER MEKTEBİ

Tütün inhisar idaresinin tütün ekspermektebi açılmıştır. Eksper mektebine bu sene 80 talebe devam etmektedir.

ŞİRKETLER ve TAAHHÜTLERİ

İmtiyazlı şirketlerin zamanla mukayyet olan bazı taahhütleri vardır ki şirketler ekseriyetle bu taahhütlerini ifa etmemektedirler.

Nafia Vekâletinin nazarı dikkatini celbeden sırası ve zamanı geldiği halde ifa edilmiyenler bu taahhütlerin bir an evel ifası için şirketlere bildirilecektir.

LİMANDAKİ ŞAMANDIRALARIN ADEDİ ARTIRILACAK

Limandaki Ticareti bahriye müdiriyeti şamandıraların limana gelen vapurlara kâfi gelmediği anlaşıldığından bu şamandıraların çoğaltılması takarrür etmiştir.

Şimdi limanda üç sıra üzerine on beş dubadan ibaret olan şamandıralar dört hat üzerinde yirmi taneye ibläğ edilecektir.

ŞEBİNKARAHİSARINDA

ŞEBİNKARAHİSAR, 17 - T. H. fırkasının Şebinkarahisar vilâyet kongresi bugün müfettiş Samsun meb'usu Avni beyin riyasetinde açılmıştır.

HAYVAN SERGİSİ

İstanbul baytar müdiriyetince bu sene hayvan sergisinin Dolmabahçe de hasahırlarda 25 teşrinievelde açılacağını yazmıştık. Sergi işlerile meşgul bulunan bir zat sergi hakkında şu malûmatı vermiştir:

— Sergiye ehlî hayvanların kabul günü 21 teşrinievelde bitecektir. Şimdiden bu husus için pek çok müracaatlar vaki olmaktadir. Şimdiye kadar (80) hayvan kaydı için müracaat vaki olmuştur.

12 kişilik bir heyet tarafından hayvanlar birer muayeneye tabi tutulacak ve ayrı ayrı notlarla mükâfat alacak hayvanlar tefrik edilecektir.

SENELİK BALOLAR İÇİN YER BULUNAMIYOR

Muhtelif cemiyetler senelik balolarını vermek için yer tedariki zımnında büyük müşkülâta uğrıyorlar. Çünkü Tokatlıyan geçen seneden itibaren salonlarını balo için kiralamaktan vaz geçti. Bu sene de Perapalas ayni kararı verdi. Bu suretle ortada yalnız Türkuvaz kalıyor.

Türkuvaz pek küçük olduğu için kalabalık balolara müsait değildir. Bu itibarla başka bir yer aranmaktadır.

Darülâceze balosu için tertip heyeti Dolmabahçe saraymın açılmasına müsaade talep etmesini düşünmüştür. Fakat bu hususta henüz bir karar verilmemiştir.

Her halde bu sene yersizlik yüzünden bütün baloların tertip heyetleri müşkül vaziyettedir.

AYDINDA PAMUK İSTASYONU

Aydında yapılacak pamuk istasyonu hakkında tetkikat yapan Ziraat umum müdürü Naki B. İzmire gitmiştir.

İzmirde Nakı B. in riyasetinde bir zıraî içtima yapılarak İzmirin zıraat işleri görüşülmüştür.

Gümrüklerde varidat

927 senesine ait istatistik çıktı

Rüsumat idaresi istatistik mümnın Londradaki maslâhatgüzarı bu ait istatikler ikmal edilmiştir. Bu istatiklere göre 927 senesinde gümrük varidatı 926 senesine nazaran artmıştır. 926 senesinde muhtelif gümrük varidatı 35 milyon 564 bin 82 lira idi. 927 senesinde ise bu varidat 60 milyon 190 bin 53 liraya baliğ olmuştur.

927 senesinde varidatın artmasındaki sebep muamele vergisinin tatbik edilmesidir. 1926 senesinde muamele vergisi yekûnu 12 milyon 640 bin liradır.

İstatistikler tetkik edildiği zaman gümrük rüsümunun 927 senesinde daha az olduğu görüliyor. 926 senesinde gümrük resmi 34 milyon 444 bin liradır. 927 senesinde 19 milyon 256 bin liraya inmiştir.

925 senesinde 234 milyon 699 bin liralık eşya girdiği halde 927 senesinde ithalat 211 milyon 398 bin liradır.

927 senesinde ihracatta azalmıştır.

ÇOK GRAMOFON GELİYOR

Gümrük istatistiklerine göre memleketimize 926 senesinde 504.849 liralık gramofon ve plak girmiştir.

927 senesindeki ithalât yekûnu 2 milyon 269 bin liraya balığ olmuştur.

Memleketimize plak ve gramofon en ziyade Almanya ve İngiltereden gelmiştir. Aynı sene zarfında hariç memleketlere 26 bin liralık plak gitmiştir. Bu alaturka plaklar en ziyade Amerika ve Yunanistana ihrac olunmuştur.

Tayyareye bakarken

Bir evin taraçası çöktü altı kişi yaralandı

Dün Haliç fenerinde neticesi az daha bir kaç insanın hayatına mal olabilecek feci bir kaza olmuştur. Fener de Tahta minare mahallesinde 39 numarada oturan Madam Eleninin evine misafir gelen Hacer hanımla çocukları Müeyyet, Fatma, Seher, Fethiye ve mükerrem, o sıralarda geçmekte olan İngiliz tayyarelerini seyretmek için evin taraçasına çıkmışlardır. Fakat eski ve harap taraça bu kalabalık misafirlerin ağırlığına tahammül edememiş, yıkılmıştır. Bittabi ev sahipleri ve misafirler sokağa dökülmüşler, hepsi muhtelif mahallerinden yaralanmışlardır. Mecruhlar hastaneye kaldırılmışlardır.

BİR CESET BULUNDU

Beykozda hamal iskelesinde denizden bir ceset çıkarılmıştır. Yapılan tahkikat cesedin Paşabahçede mukim Kemal beyin mahdumu Hüsnü beye ait bulunduğunu tespit etmiştir. Hüsnü bey henüz mektep talebesiydi ve on günden beri tağayyüp etmişti. Hadisenin mahiyetini anlamak için tahkikat tamik edilmektedir.

OTOMOBİL KAZASI

Dün saat on beşte Fındıklıdan geçmekte olan şoför Aptullahın idaresindeki 2086 numaralı otomobil henüz işim ve hüviyeti meçhul bir adama çarpmış ve zavallıyı ifadeye gayri muktedir bir hale getirmiştir. Mecruh hastaneye kaldırılmış, şoför yakalanmıştır.

İNTİHARA TEŞEBBÜS

Bakırköyünde İstanbul caddesinde mukim kunduracı Zıya efendinin refikası Münevver hanım henüz anlaşılamıyan bir sebeple ve meçhul bir zehri içmek suretile intihara teşebbüs etmiştir. Tam vaktında yetişen doktorlar Münevver hanımı tedavi altma olmışlar ve hayatını kurtarmışlardır.

Tahkikata devam olunmaktadır.

İŞ VERMEDİĞİ İÇİN

Aksarayda Et meydanında değirmen sokağından 4 numaralı hanede mükim Hankarın evine gelerek iş isteyen kahraman Hankarın ret cevabı vermesinden kızmış, bıçakla bacağından yaralamıştır. Carih kahreman derdest edilmiştir.

SİNEMA ÖNÜNDEN GEÇERKEN

Yeni köyde oturan Yunan Kostantin dün Alhambra sineması önünden geçerken cebinden, içinde 29 lira ile evrakı hususîyesi bulunan cüzdanını çaldırmıştır.

YAKALANDI

Mahmut Sami isminde Galatada Arapyan hanımda yazıhanesi olan birisi bir müddetten beri Istanbul gazeteleri hesabına bazı kimseleri abone kaydetmek bahanesile dolandırmakta idi.

Saim bey dün kendine C. H. Fırkası müfettişi Hakkı Şinasi paşa süsünü vererek Adapazarı bankasını Nedime isminde bir kadın vasitasile dolandırmakta iken her ikisi de yakayı ele vermiştir.

Emanette

Eğlence yerleri

Sinema ve tiyatrolar da sigara yok

Şehremaneti evvelce tiyatro sinemalarda cigara içilmesini menetmişti.

Bilhassa Şehzadebaşı sinemalarından bu emre riayet edilmediğinden Emanet emrini tekit etmiştir.

Sinemalarda sigara içenleri belediye memurlarından başka polis de menedecektir. Emre itaat etmeyenler hakkında zabıt varakası tanzim edilecektir.

KİMSESİZ ÇOCUKLAR YURDU

Emanetin geçen sene Ayasofya medreselerinde açtığı kimsesiz çocuklar yurdunda kimseler yoktur.

Buna sebep buraya gelen ve getirilen küçüklerin serseri bir hayata alışmaları dolayısile çabucak kaçmalarıdır.

Bir kısım çocuklar da yurda girme şartlarına tevafuk etmemektedir.

KÂZİM PAŞA HZ.

Meclis reisi Kâzim paşa hazretleri dün otomobille şehirde bir tenezzühte bulunmuşlardır.

FEVZİ PAŞA HZ.

Büyük erkânı harbiye reisi Fevzi paşa hazretleri dün Kadiköyünde bir tenezzüh icra buyurmuşlardır.

VEKİLLER ŞEREFİNE ZİYAFET

Şehrimizde bulunmakta olan Adliye ve Maarif vekilleri şerefine yarın Türkocağında bir çay ziyafeti verilecektir. Bu çaya adliye ve maarif erkânı, gazeteciler davet edilmişlerdir.

BALIKESİR HAVALİSİNDE YAĞMURLAR HASAR YAPTI

Balıkesir ve havalisinde devam eden şiddetli yağmurlar vilâyet münakalâtına müthiş manialar ihdas etmiştir.Köyler ve kasabalarla irtibatı temin eden bir çokşoseler sellerin müthiş tahribatma maruz kalmıştır. Kibsut, Bigadiç ve Edirmit yollarını bir çok nokattan seller başmış ve buralarda su irtifaı 40 ilâ 70 santimetroyu bulmuştur.

Ömerköyle - Susuğurluk istasyonları arasında 3 metro uzunluğunda bir kemerli köprüyle hat boyunda bir çok dolmalar sel ceryanı tarafından 7sürüklenmiştir. Bu sebepten katarların seyri seferi de müşkülata uğramıştır.

BIÇAKLA CERH

Küçükpazarda Ömerin kahvesine sarhoş olduğu halde Ekrem girmiş ve müşterilerle beraber Ömeri de ölümle tehdit etmiş.

Bunu karakola şikâyet eden Ömer ağa kahvesine avdet ederken önüne Etemin kardeşi Mehmet çıkmış ve Ömeri bıçakla üç yerinden yaralayıp kaçmıştır.

ÜÇ TENEKE YAĞ

Yemiş vapur iskelesinde yağcı Rahmi efendinin dükkânından üç teneke yağ çalmıştır. Yağları kimin çaldığı meçhuldür.

ZEHRA HANIMIN EŞYASI

Şehremininde Sabuncu caddesinde Zehra hanımın evine hırsız girerek bir çok eşya çalmıştır.

MEMURUN 39 LİRASI

Seyrisefain memurlarından Mehmet B. in Köprü üstünde cebinden 39 lirasını çalmışlardır.

HIRSIZ YAKALANDI

Eyipte Kurukavak caddesinde yüz başı Mithat B. in evinden bazı eşya çalan sarik İsmail yakalanmıştır.

600 LİRA NASIL DOLANDIRILDI?

Kocamustafa paşada oturan Ali efendi Osmanlı bankasına yatırmak üzre 600 lira getirmiş fakat önüne çıkan birisi:

— Ben memurum ver paraları yatıralım demiş. Ve paraları alarak sıvışmıştır.

YEMİŞÇİ DÜKKÂNINDA HIRSIZ

Üsküdar iskelesindeyemişçi Koçonın dükkânına hırsız girerek bazı eşya çalmıştır.

KOLUNDAN YARALAMIŞ

Üsküdarda Selâmi Ali efendi mahallesinde Raifin evine amele Nezir ve Salih gelmişler ve Salihin evden kaçan karisile görüşmek istediklerini söylemişler.

Buna muvafakat etmeyen Raifi Salih sol kolundan yaralamıştır.

Istanbul cuma günleri nasıl eğleniyor?

Rumelihisarı tepelerinde..

Yağmurdan sonra lekesiz bir yeşillik ortasında

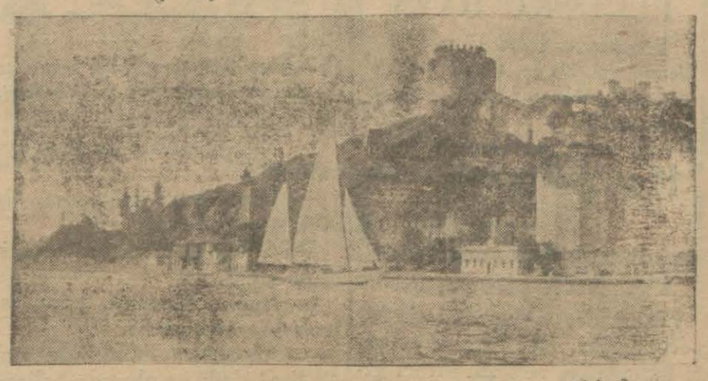

Geçen günkü büyük yağmurda bir kaldırımdan ötekine "nasıl geçeceğim?" diye düşünürken koluma birisi dokunmuştu da:

— Nasıl, demişti, elinde ise paçaları sıvama bakalım!..

— Çayı görmeden, diyemezsin ya... Ne yapalım çayı her vakıt bardakta görecek değiliz ya... Arasırada böyle şehir içinden geçtiğini görmeli...

Fakat şakayı bırakın ama ne idi o sürekli yağmurlar... Akmadık dam, ıslanmadık elbise, içine su dolmadık lâstik bırakmadı...

Merhametsiz kış, soğuğu, rulâmsız kelâmsız geliyor. İçimizde ne dersiniz halâ pastırma yazını sayıklayıp kendini teselli edenler var.

Bu sabah, havayı bulutsuz, yerlerin islâklığı çekilmiş gören bir, tanıdık evden çıkarken:

— Yine cuma gezmesine mi? Nerelere acaba? ile karışık ağız aradıktan sonra:

— Oh... dedi, hele şükür, bugün hava yaz havası gibi.. Sonra ölüm devresine yaklaşmış bir hastanın kendine iyilik yorması kabilinden:

— Canım, dedi, biz de kışı pek çabuk getirdik ya... Daha dur bakalım, önümüzde pastırma yazları var!

Dedim ki:

— Öyle sarımsak kokan yaz, eksik olsun... Ne derler bir söz vardır. Hani softa "yetmişinden sonra gelen devletin üstüne.." diyip çekilmiş. Onun dediği gibi Teşrinden sonra gelecek yazın da.... Fakat ne dersiniz halk, bu sene ne bahara doydu, ne yazdan istediği gibi istifade edebildi. Bu sabah, havayı biraz ılık görünce yine herbiri şehrin bir tarafına dağıldı. Köprü başı yaz cumalarına mahsus halini almıştı. Boğaziçi iskelesinin önünde elinde bir sürü zincirle dolaşan alil bir adam yine kendisi gibi bir sakata çarptı. İkisi de birbirine kızıp küfrettiler:

— Kör müsün be... Azacık uzaktan gelsen'e...

— Sen gel uzaktan... görmüyor musun sakatım..

— Ben de sakatım...

Fakat nice görür körler, bu esnada zavallıları dirsekleyip geçiyorlardı. Ezilmemek için aralarındaki ihtilâfı unutarak, ayrılmağa mecbur oldular. Ortada bir kargaşalıktır gidiyordu. Vapurunu bulamıyan, vapura girerken yol arkadaşını kaybeden kimseler, oraya buraya koşuşuyorlardı. Kalabalığı aralıyarak, zavallı bir memurun:

— Rumelihisarına gidecekler.. Yanlış vapura binmiyelim... Doğru Bebek, Rumelihisar burdan... diye bangır bangır bağırdığı iskeleyi atlayarak vapura girdim.

* * *

— Ayak... ayaaaak!... Haydi Rumelihisarı...

Rumelihisarı... Benim burayı ilk ziyaretim... Meğer Boğazın bu en dar yerinde ne ferah, ne hoş manzaralı bir köy varmış. Hele meşhur tepe... Hisar tepesi.. Anadolu yakasındaki gösterişsiz viran kale duvarları karşısında yükselen Boğaz kesen Hisarları, ne azametli, ne muhteşem görünüyorlar. Şurası mezarlık: Kayalar kabristanı... Şu yüksekten bakan taş binada Koleç, Amerikan koleci... Rasgele bir patika tutturarak Hisar tepesine çıkmağa başladım. Yağmurdan sonra lekesiz bir yeşillik peyda eden bir kırın ortasında öbek öbek dağ çiçekleri... ve çıktıkça daralan bir yol... Nefesim kesilmeğe başladı. Fakat ne olursa olsun tepeye kadar tırmanacağım..

Rumelihisarını çok iyi tanıyan delilim anlatıyor:

— Şu tepe, diyor, vaktile evliyalar isminde bir mesire yeriidi. Burada bir kaç dede yatar. İsimleri hatırıma gelmiyor."

Artık buradan bütün Boğazı, küçaklıya biliyoruz, ve nihayet işte kuleler. Arkadaşım diyor ki:

— Kuleler, bir aralık pek harap bir halde idi. Merhum Cemal paşanın himmetile tamir edildi. Hisar kulelerinden Bebeğe bakan kısmını Fatihin vezirlerinden Zağnos Mehmet Paşa yaptırmıştır. Karşısındandaki kule de, hani şu sonradan gazaba uğrayan Sadrazam Halil paşanın eseridir. Sahildeki, kule ise Sarıca paşanındır."

Tarihin verdiği malûmata göre şu Hisarın bulunduğu tepe vaktile "Daranın tahtı" diye anılırdı. Dara, derler ki bu tepeye çıkarak, oradan askerlerinin Rumeliye geçişini temaşa etmiş.

Balta limanı ilerde iki azametli dağın vadi teşkil ettiği noktada görünüyor. Balta limanı... Bu isim İstanbulun fethinde altı düz gemiler yaptırıp Dolma bahçeden kızakla Halice indiren Balta oğlundan kalmadır.

Balta limanı bir aralık mütareke devrinde Damat Ferit hainin yüzünden ismi sık sık anılır bir yer olmuştu. Memleket, müstevliler elinde kan ağlarken, "hurriyet - itilâf" yaranı burada İstiklâl mücahitleri aleyhinde kararlar vermek üzre toplanırlardı. Balta limanı, bu lâtif manzarasına rağmen işgal ve esaret tarihinin o iğrenç,günlerinin silinmez ve unutulmaz hatırasını taşımağa mahkûmdur. Buraya kadar gelmişken şu kulelere çıkıp gezmek te proğramda yazılı idi... Fakat bir taraftan kendimi üşütmek, bir taraftan vapuru kaçırıp vaktinde dönememek korkusu ile proğramın bu safhasından istemiye istemiye vazgeçmeğe mecbur oldum. Serin meltemleri, sırtımda ürpermeler uyandırmağa başlıyan güzel Boğazın Kim bilir belki gelecek bahara kadar, sürecek iftirakını düşünerek içimde acıklı bir ukde ile yokuştan inmeğe başladım. Fikretin garip Aşıyanından, rüzgârın bana kadar getirdiği sesler arasında onun Eylûl manzumesini duyar gibiyim:

Ne zaman zerdü muhtazır eylûl
Etse giryan bulutlarile hulûl,
Ağlatır yadımı bu şi'ri melûl
Ben bu teşbihi zarî pek severim
Ah, ben son baharı pek severim

M. S.

Mektepliler müsabakası

23 üncü hafta

bitti. Cevaplar Cumartesi akşamına kadar kabul edilecektir. 24 üncü hafta başlanmıştır. Haftanın en mühim haberini seçmekten ibaret nola ve talebemizin memleket işlerine alâkasını celbe matuf olan bu müsabakanın 23 üncü haftasındayız. 23 üncü hafta bu gün akşama kadar devam edecek ve gelecek cevaplar cumartesi akşamına kadar kabul edilecektir.

Fikir, Mizah, Hikâye

Milliyet
ASRIN UMDESİ "MİLLİYET,TİR
19 Teşrinievel 1929

BUGÜNKÜ HAVA

Dün hararet azami 17 asgari 10 derece idi. Bugün rüzgâr poyraz esecektir. Havanın açık olması muhtemeldir.

Haftanın yazısı

Bir kira meselesi

Bizim kiraya verdiğimiz bir yerimiz var. Her kiralık ev gibi bunada iyi ve kötü kiracı girebilir. Fakat son defa birine düştük, cidden bir şah eserdi. Evvelâ evi tutarken tıpkı bir piliç tutar gibi yumuşak ve mülâyim oldu, daima yukardan attı ve peşin vermesi lâzım gelen kirayı taksite bağladı. Bizim ilk enayiliğimiz de buradan başladı. Parayı on beş gün sonra vereceğini söyledi, lâkin imza için verdiğimiz icar mukavelesine bakiye kirayı bir buçuk ay sonra vereceğini yazdı. Ses çıkarmadık, ve enayilikte ısrar ettik. Kiracı marufca bir adamdır diye kefil de almadık...

Bu suretle enayiliğimiz dübâlâ oldu.

Paranın tediye zamanı geldi, istemeğe gittik, kiracımın seyahata çıktığını öğrendik. Eh buna ne yapılabilirdi... Zaman geçti avdet etti paranın yalnız bir kısmını verdi, diğer kısmını "öbür aya" attı, ses çıkaramadık, enayiliğimiz temadi ediyordu. Efendim uzatmıyalım, adamcağızı tam evi tahliye edeceği gün görmek ancak nasip oldu. Biz kemali nezaketle mütebakî parayı istedik:

— Beyefendi, şu ufak hesabı temizlesek!

— Hangi hesap?

— Kiradan kalan şu kadar kuruş?

—Hâlâ para istemiye utanmıyor musunuz?

Nsıl cevap? Böyle kiracına can kurban!

— Aman Beyim! dedik, biz hakkımızı istiyoruz! Bunda utanacak ne var?

— Çok sıkılmaz şeysiniz yahu! Eğer ben şu evi tutmasam boş boşuna kalacak değil mi idi. Ne aldınızsa öpüp başınıza koysanıza!

Bir de gelmiş para istiyorsunuz!

— Canım efendim! Kunturat var, imza ettiniz!

— Onu da bir emri vaki yaptınız, ben nasılsa imza ettim. Siz beni iğfal ettiniz!

Allahım ne kibar kiracı?! İşte ilmi ahlâkta sabır diye methü sena ettikleri o mübarek huy, bizim bu emsalsiz kiracıyı patak lamamıza mani olan huydur.

— Beyim! Siz çok oldunuz! parayı verecek misiniz vermiyecek misiniz?

Sertliğe pek yüzü yok ama para vermiye hiç yok.

— Ben parayı muhtaç olana veririm! Size değil! dedi... Biz de muhabbeti burada kapadık. Anlaşıldı ki bazı kiracılar mal sahibine para vermek için onların avuç açıp dilenmelerini bekliyor. Fena nazariye değil. Şimdi vak'anın ikinci perdesi..

Eve girdik. Ertesi günü kapı çalındı; çıktım, esnaf kılıklı bir adam...

— Beyefendi burada mı?

— Evet burada!

— Görmek istiyorum biraz?

— Beyefendi benim, ne istiyorsunuz?

— Yok, Beyefendi sen değilsin!

—Vay Beyefendiliği bana yakıştıramıyor musun. İşte bal gibi Beyefendiyim...

— Yok efendim! Kanımı oynatma!

— Öteki beyi istiyorum, bir ufak hesap var da!

Drhal bizim kiracıyı istediğini anladım..

— Ayol o buradan çıktı, Istanbuldan da gitti!

— Ah aman! Yandım tamam 47 lira! dedi ve alnında beliren ter damlalarını silerek kapıdan ayrıldı.. Arkadan bir bakkal, bir sütçü, bir kömürcü, bir zerzevatçı, bir kasap ayni acıyı tattılar.

Biz, kapıdaki bu dertlileri teskiliyeye kendimizi mecbur gördüğümüz için onların elemlerini tehvin için:

— Fazlaca mıydı? diye soruyor ve muhtelif rakamlar işitiyorduk.

İki gün evel bir dostum eve gelmiş, beni aramış...

Evde yoktum. Adamcağızın bize gelmekten maksadı sade ziyaret değil bağteten uğradığı bir karın ağrısını tabiî tedbirle izale imiş. Kapıyı açan küçük besleme bu tanımadığı adam da eski kiracının alacaklılarından sanarak bizden işittiği suali tekrar etmiş:

— Pek fazla mı?

O da meseleden haberdar değil:

— Sorma kızım sorma. Soğuk ter döküyorum, lâkin sen nereden biliyorsun?

— Beyefendi her kese soruyor da!

— Allah Allah! demiş ve gitmiş..

Bana sonradan bu hadiseyi anlattığı zaman bu ikinci perde pek tuhafıma gitti.

FELEK

Ticaret bahisleri

Bir fikir

Ticaret odalarının beynelmilel hale ifrağı faydalıdır

Avrupanın belli başlı, ilmî ve ticarî gazeteleri son günlerde ticaret odalarının beynelmilel vaz'iyetlerinden sık sık bahsetmektedirler. İntişar eden yazılarda hakim olan fikir şudur Ticaret odalarını beynelmilel hale ifrağ etmek.. Bu düşüncenin taraftarları, noktai nazarlarını aşağıdaki gibi müdafaa etmektedirler :

Ticaret ve sınaat müesseselerinin ihracât vadilerinde bu günkü vaz'iyetleri, dikkate çok şayandır. Bu müesseseler, dünyada mevcut ticaret odalariyle, ne türlü münasebet tesis edebileceklerini henüz kestirememişlerdir. İhracât işleriyle uğraşan mütahassıslar ticaret odaları tarafından gönderilen ve muhtelif memleketlerin ihtiyaclarını gösteren müfredat listelerinden de, hakkiyle istifade edememektedirler. Çünkü: hazırlanan bu listeler, beynelmilel ihracata taalluk eden müfredattan daima uzaklaşmışlardır. Halbuki, ticaret odaları beynelmilel bir mahiyete bürünerek vaz'iyetlerini buna nazaran tesbit ettikten sonra ihracât listelerini muhtelif memleketler de anlaşılacak hakiki ihtiyaçlara göre tanzim ederlerse, neticenin çok daha müsbet olarak tecellisinden hiç bir surette şüphe edilemez.

Eğer ticaret odaları, beynelmilel bir teşkilâtla birbirlerine bağlanırlarsa, o zaman her memlekette hakiki ve o memleket için en lüzumlu ve en muvafık olan ticarî maksatları belirtebiceklerdir. Aynı zamanda ticaret odaları, ticarî maksatların temini için, muhtelif memleketlerde çalışan ve o memleketlerin ithalâtiyle uğraşan fertlerle de, daimî surette alâka ve temas hasıl edebileceklerdir. Bu sayede ihracât yapılacak olan muhtelif memleketlerin hakikî ihtiyaçları daha kat'i olarak kestirilecek ve böylece ticarî muamelelerde hakikata uygun düşmüş bulunacaktır.

Ticaret odaları beynelmilel hale ifrağ edildikten sonra, bunlar, ithalât işleriyle iştigâl eden tüccarlara azamî kolaylık göstermenin yolunu bulacak ve alıcı ile satıcı arasında sık sık vukua gelmekte olan ihtilafları, her iki tarafın menfaatlerini telif suretile, kökünden giderebilecektir. Ticarî muamelelerde, kanunî yollara müracaat lüzumu hasıl olmadan, alıcı ile satıcı arasında çıkan ihtilâfları halledebilmek, çok mühim bir keyfiyettir. Bu kabiliyette ancak odaların beynelmilel bir mahiyet almasıyle mümkün olacaktır.

Bu teşkilâtın tahakkukundan sonradır ki, ihracât yapan ticarethaneler mallarını daha fazla emniyet altında satabilecekler ve bu meyanda bir niza tahaddüs etse bile bunu mevcut teşkilât, kökünden izale ederek her iki tarafın ticarî muamelelerini büyük bir kalp emniyetiyle nihayete erdirebilecektir.

Yukarıdaki teşkilât, dünya ticaretini en salim bir yola çıkaracak olan yeğâne çaredir. Bu teşkilât, ticareti daha fazla inkişaf ettireceği gibi bu teşekkül tarafından neşredilecek ticarî risaleler de hemen her tarafta daha büyük bir ehemmiyetle takip edilecektir. Bundan başka, ihracât tüccarları mallarını uzun müddet ellerinde tutmaktan ve nereye sevk edecklerini aylarca düşünmekten kurtulacak lar ve bunları bekletmeksizin hakikî ihtiyaç arz eden memleketlere eyi bir revaç ve emniyet altında gönderebilecekler dir.

Makine mühendisi
HÜSEYİN HAMİ

Küçük Hikâye

Dürbün

- İngiliz hikâyesi -

Sittle Saint - Yames Street'te küçük bir barda oturmuş, pivo içiyorduk. Duk diyorum, çünkü yalnız değildim, yanımda Wolter vardı. Kokteyller şayanı hayret bir süratla, birbirini takip ediyordu.

Teddy Wolter garip bir adamdır. Sözün tam manasıyle tuhaf heriftir. İki metro boyu, seksen santim eni vardır... Neşesine de payan yoktur. Maalesef burnunun ucunu göremeyecek kadar miyoptur.

Dikkatla yüzüne bakıyordum. Birdenbire gözlüklerini masanın üstüne koydu, okumağa çalıştığı «payer» i elinden bıraktı, tekrar edemiyeceğim bir küfür savurdu, sonra haykırdı:

— Ne kötü gözlük bunlar! Bundan yirmi sene evel Rotterdam da ben de gözlükçülük etmiştim... Gözlük camı yapardım.

— Sjinoza gibi mi?

— Ne bileyim ben... Herhalde bildiğim bir şey varsa, dünyada hiç kimse, benim kadar iyi gözlük camı işleyemiyor. Benim gibi, ömrünün varısını gözlükçülükle geçiren bir adamın, kötü gözlük kullanması feci şey. Sen benim yaptığım gözlük camlarını, dürbünleri bilseydin...

— Senin canım bir hikâye anlatmak istiyor galiba?

— İyi bildin.

— Anlat bakalım.

— Doksan dokuz senesindeydi. İhtisasim, dürbün camı yapmaktı. O kadar çok yaptım ki, nihayet ben de ilmi nücuma merak sardım. Herhalde, bu merakımı makul bulursun zannederim.

Tam bir sene, kendi kendime bir dürbün yapmağa çalıştım. Gece gündüz oğraştım. Maksadım, yıldızları, şimdiye kadar görülmeyen bir surette yakınlaştırmaktı... Bu dübünü ikmal ettikten sonra, zengin ve meşhur bir adam olacağım muhakkaktı.

Bir akşam dübünü ikmal ettim.

Heyecan içinde, aya doğru tutup baktım...

Baktım, ve baktım, tekrar tekrar baktım, kemali dikkatle baktım... Hiç bir şey göremedim.

— Tabiî göremezsin.

— Neden?

— Burnunun ucunu göremeyecek kadar miyopsun ayol.

— Bu işin, bu hikâye ile alâkası yok.

— Şu halde dürbünü yapamamışsın.

— Bu da değil.

— Ya nedir öyleyse?

— Bunu ben de birdenbire anlayamadım. Günlerce icadımı tetkik ettim. Nihayet buldum Dübünü o kadar mükemmel yapmıştım, yıldızları o derece yaklaştırıyordu ki, görmek için dürbünle bakmağa hacet kalmıyordu.

İşte Teddy Wolter bunları söyledi sonra sızdı... Arkasından, ayıp olmasın diye, ben de sızdım.

Apartıman

- Fransız fıkrası -

Fransanın meşhur mizah muharriri Alfons Alle, başından geçen şu vakayı aynen anlatıyor.

Bir gün Bulonya ormanında geziyordum. Bir apartmanın kapısında:

«Kiralık daire» lavhasını okudum.

Kapıda, pürazemet oturan kapıcıya yaklaştım.

— Gezebilir miyim?

Beni tepeden tırnağıma kadar süzdü, sonra kaşlarını çattı:

— 25,000 fraktır! Dedi.

Güldüm:

— Âlâ, dedim, tam benim istediğim fiyatta bir apartım var.

Kapıcı bu söz üzerine yerinden kalktı, yüzü yumuşadı. Bana apartmanı gezdirdi.

— Beğendim, dedim, yarın gelir kunturatı imza ederim.

— Peki efendim.

Tam kapıdan çıkacağım sırada geri döndüm:

— Tahta kurusu var mıdır?

Kapıcı derhal protesto etti:

— Hiç olur mu efendim!

— Şu halde benim işime gelmez. Bunca yıllık itiyadımı bozamam. Tahta kurusu bulunmayan apartımanda oturmağa alışık değilim!

Nakleden
SELÂMİ İZZET

Evlenenler

BEYOĞLU DAİRESİNDE

Dün Beyoğlunda evlenler: Hayfanuş H. tüfenkçi Pilyos Ef., Anastasya H.., banka memuru Niko ef., Fatma H. bakkal Halil ef., Sara H. hamal Josef ef., Armoniki H. kâtip Çizmeciyan Ef. Nüşret H. mühasip Musa Kâzim Ef., Vida H. sarraf Bünyamin Ef., Bakiye H. makinist Kemalettin Ef., Hacer H. şömendöferci Şöfder Ef., Mükerrem H. yüzbaşı doktor Hilmi B.

BEYAZIT DAİRESİNDE

Beyazıt daireyi belediyesinde dün nikâhlar icraedilen çiftlerin isimleri şunlardır:

Baytar Abdülkadir bey ile Nimat hanım Hüseyin ef., ile Ayşe H., Hikmet bey ile Huyriye H., Kadri B., ile Hatice Yeğâne H., Panayot ef, ile Yovana H.

FATİH DAİRESİNDE

Fatih dairei belediyesinde dün nikâhları icra edilenlerin ismini şünlardır:

Askerî divanı temyiz azasından Ferik Pertev paşa ile Leman Hf., Beşir ef., ile Sabiha H., Ali Haydar ef., ile Saadet H., Behçet ef., ile Emine H., Cemal B. ile Suzan H., Alaettin ef., ile Nadire H., Mehmet Muammer ef., ile Behice H., Mehmet ef., ile Zeynep H., Hüseyin ef. ile Nefise H., Ömer Lütfi ef., ile Muhterem H.

Vatandaş
29 TEŞRİNİEVEL
CUMHURİYET YIL DÖNÜMÜDÜR.
O gün Himayei etfal rozeti alarak, aziz Cumhuriyetin temelini kuvvetlendir.
29 Teşrinievel
Bu aziz günü yekdigerinize muhakkak Himayei etfalin şefkat işlerile tebrik ediniz.
Her telgrafhanede bulunur.

Ankara ikinci Hukuk mahkemesinden:

İLÂN

Müddei Ankarada yeni merkez bar sahibi Alâeddin efendi tarafından Müddeialeyh Istanbulda Sirkecide Muradiye caddesinde Artist idarehanesi sahibi Lûtfi bey nezdinde Ahmet kızı Melâhat Hanım aleyhine ikame olunan davanın icra kılınan muhakemesinde müddei müstenidi iddia mukavelenamesindeki imzanın müddeialeyha Melâhat hanıma aidiyetini ve iddia edilen (30) liranın verildiğini ispatta izharraciz eylemesine mebni mübrez mukavelenamedeki imza kendisine ait olmadığını müddei ile böyle bir mukavele akdetmediklerine ve avans olarak (30) lira müddeiden almadığına dair müddeinin müddeialeyha karşı bir yemin teklifine hakkı olduğuna dair müttehaz karar üzerine müddei talibitahlif olmuş ve muhakeme 12-10-929 cumartesi saat 14 de talik kılınmış olduğundan yevm ve vakti mezkûrde mahkemede hazır bulunulması aksi takdirde hukuk usul muhakemeler kanunu (337) madde si mucibince yeminden imtina etmiş addolunarak davaya sabit nazarile bakılacağı tebelluğ makamına kaim olmak üzre ilân olunur.

Doktor
Celal Rasim
Bahriye hastanesi cildiye ve zühreviye mütehassısı
—Kadın: Erkek—
Cilt, frengi, belsoğukluğu ve idrar yolu hastalıklarını en emniyetli usuller ve en elverişli şartlarla tedavi eder.
Adres: Beyoğlu, Mis sokak No 11 telefon Beyoğlu 730 her gün saat 8-10 14-20

Dünyada yekta olan
EDUARDO BİANKO nun
Arjantin orketrasının her gün
Opera sinemasında
Saat 18 1/2 ve 21 1/2 seanslarında kazanmakta olduğu muvaffakiyetleri tarif etmek gayri kabildir.
Bu misli görülmemiş hey'eti musikiyeyi tertip eden meşhur şef kitarist ile mahir bestekârlar umum samiini hayret içinde bırakan sürekli alkışlarını celbetmektedirler. Dilber ve şayanı perestiş
VİLMA BANKİ nin temsili SEHER VAKTİ
sesli filmi dahi bütün sinema meraklılarını teshir etmektedir.

Dilber bir kadının rüyası

MONTE KRİSTO
Jan Anjelo — Lil Dagover

Malatya vilâyetinden:

1.— Sultan suyu harasına ait olup Arga kazasında merkezi kazaya sekiz ve Malatyaya otuz kilometre mesafede bulunan Aziziye mevkiindeki binada yapılacak tamirat ve inşaatı fenniye projesi mucibince 1/10 /929 tarihinden 21 /10/ 929 tarihine kadar yirmi bir gün müddetle münakasaya konulmuştur.

2.— Münakasaya iştirak edecek talipler bizzat mimar veya mühendis veya mimar ve mühendis ile teşrikimesai ettiklerine ve yahut ta bu kabil işleri evelden yapmış olduklarına dair evrakı müsbitelerile birlikte komisyon riyasetine müracaatla şartname suretlerini bedeli mükabilinde almaları.

3.— İkinci maddede gösterilen şeraiti haiz taliplerin ihale günü olan 21/10/929 Pazartesi günü saat on beşe kadar Malatyada hükûmet konağında baytar müdürlüğü dairesinde inşaat ve tamirat komisyonuna müracaatları ilân olunur.

Yozgatta 7 numara jandarma mektebi müdürlüğünden:

Mektebimizin 6 teşrinievvel 929 tarihinde ihalesi mükarrer bulunmamak münakasası görülen lüzum üzerine aşağıdaki şekilde tâlik edilmiştir.

Mektebin 1 teşrinisani 929 tarihinden 1 teşrinievvel 929 tarihine kadar bir senelik ihtiyacı olan aşağıda azami 50000 kilo ekmek 3 - 10 - 929 tarihinden 31 - 10 - 929 tarihine kadar 29 gün müddetle münakasa vazedilmiştir. Ekmek birinci nevi brika unundan imal edilecektir. İhale 31 teşrinievvel 929 tarihine müsadif perşembe günü saat onda Erzurum vilâyet jandarma mektebi müdürlüğünde icra kılınacaktır. Ekmeğin bedeli muhammini üzerinden % teminatı muvakkata için yakın hükûmetçe müteber işham ve ilât ve ya banka mektubu ita olunacaktır. Münakaşa kapalı zarf usuliyle icra kılınacaktır. Pey sürecekler ticaret odası vesikasını hamilmaları mecburidir. Talip olanlar mektebe müracaat ve şartnamesini görmeleri ilân olunur.

Liseler Mübayaat komisyonundan: Selçuk kız san'atlar mektebinden: mucibi keşif yapılacak olan 10/11/929 tarihine müsadif perşembe günü saat on altıda ihalesi icra olunmak üzre kapalı zarf usuliyle münakasaya konulmuştur. Taliplerin şartnameyi anlamak üzre komisyonumuza müracaatları.

İttihadı Millî
Türk sigorta şirketi
Harik ve hayat üzerine sigorta muamelesi icra eyleriz. Sigortaları halk için müsait şeraiti havidir 2
Merkezi İdaresi: Galatada Ünyon Hanındadır
Acentesi bulunmayan şehirlerde acente aranmaktadır
Telefon: Beyoğlu - 2003

MİLLİYETİN EĞLENCELERİ

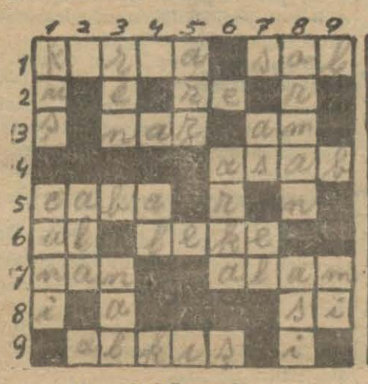

Bu günkü yeni bilmecemiz

SOLDAN SAĞA:

1 — Gurup (5) Sağın aksi
2 — Nota (2)
3 — İşve (3) Amca (2)
4 — Sinir (4)
5 — Bedava (4)
6 — Kırmızı (2) Kir (4)
7 — Ekmek (3) Kederler (4)
8 — Nota (2)
9 — El çırpmak (5)

Dünkü bilmecemizin halledilmiş şekli

YUKARDAN AŞAĞI:

1 — Uçan hayvan (3) Katil (4)
2 — En iyi (3)
3 — Alamanyada bir nehir ismidir Beyğirin kundurası (3)
4 — Kırmızı (2)
5 — Dünya (3)
6 — On değil (4)
7 — İdam et (2) Bir uzvu beşer (3)
8 — Ağaç deryası (5) İşyan eder (3)
9 — Nota (2)

"Milliyet"in edebî tefrikası :66

AŞK GÜNEŞİ

Etem Izzet

dedi, kanepeye kendisini bıraktı.

Hastane Garp orduları birinci merkez hastanesi. Miralay da Garp cephesi kumandanlığı şube müdürlerinden. Çocukluktan tanışıyorlar. İkisi de tatlı, ikisi de candan adamlar.

Başhekim bir kaç hastanın taburculuk kâğıtlarını imzaladıktan sonra:

— Miralayım santırala haber vereyim de senin burada olduğunu karargâha söylesinler... dedi, bir cıgara uzattı:

— Al bakalım bir Samsun. Ben bunu herkese vermem ha. Bak benim pakete: Asker..

— Teşekkür ederim ama aç karnıma?...

— Aldırma canım!.

— Hekim değil misiniz?

— Vallâhi öyle. Şu doktorluğun cerrahlıktan başka tarafına pek kulak asma. Var, çok şey var ama öyle zamanlar oluyor ki bir baş ağrısına bile çare bulamıyoruz. Halbuki bir Aspirin deriz değil mi?.

Doktor sözünü bitirdikten sonra:

— Canım efendim geç bu hadiseleri..

— Ne oldu senin kızı evlendirdin mi?.

— Yok.. Daha nerde?. Mektebi bile bitirmedi. Dün mektup aldım. İmtihandaymış. Mektebi bitirdikten sonra ne olacak?. O da bir dert ya!.

— Fakat iki gözüm.. Kız.. Kız.. Burada.

— Kim o?.

— Hamra..

— Tanımıyorum.

— Tanımıyor musun? Hayret! Tavsiye ederim o kızı tanı monşer!

— Nerde?.

— Burda.. Burda. Hastanede.

— Ya!.

— Ben onu sana tanıtayım da kız gör.

Ve.. Doktor kuvvetle elini masaya vurdu, yerinden heyecanla kalkarak devam etti:

— Bir kızım olursa Allâhtan isterim ki öyle yetişsin. Azizim ne diyorsun güzellik bu kızda, fazilet bu kızda, olgunluk bu kızda, vatanseverlik bu kızda; tahsil.. Namus.. Samimiyet.. Heyecan denen şeyler bu kızın yanında küçük kalır. Öyle bir şey. Bu bu günün, dünün, yarının kızı kadını değil öbür günün kadını İdeâl bir kız.

Miralây parmaklarını açık güneşten ışık alır gibi parıl parıl yanan tepesinde gezdiriyor, doktorun bu anlatış tarzını hayretle dinliyor ve seyridiyordu Doktor. Herkesin tanıdığı tok sözlü biri beş göstermekten çekinen, hattâ her şeye kıymetinden bir iki not noksan veren doktor.. Nasıl oluyor da Hamradan bahsederken böyle heyecana düşüyor ve:

— Nasıl olur da tanımazsın..

Diye miralâya adetâ güceniklikle bakıyordu. Miralây sordu:

— E.. Peki kim bu kız?..

Doktor gene yerinden kalktı, hattâ bir az tok ve sert:

— Hiç.. Bizde baş hemşire..

Dedi ve ilâve etti:

— Ben dünyayı dolaştım iki gözüm.. Böyle kız görmedim!

— Olur şey değil!

— Olur şey değil dersin değil mi? Hakkın var. Böyle kızın merkez hastanesinde işi ne? İstanbulda bir konakta. Ankara da bir köşkte, Şişlide bir apartmanda böyle bir kız olur.. Diye düşünürsün! Hayır monşer, yanlış. Böyle bir kız ancak burada, böyle bir yerde bulunabilir.

Bir def'a sana söyliyeyim mi bu kız aşık. Delicesine aşık!

Doktor yerinden tekrar heyecanla kalktı, sanki bir nutkun en ateşli parçalarını söylermiş gibi devam etti.

— Monşer bu aşk hekimin hemen tedaviye başlıyacağı kadar ilerlemiş, hastalık haline girmiş bir aşktır. Memleket aşkı, Türkiye aşkı! Fakat bu aşk hastalık haline gelincedir ki bizi burada topladı. Bak büyük harp seneleri yetmemiş gibi üç senedir de burada düşman karşısında bekliyoruz. Daha üç yüz sene de bekleriz. Niçin?. Türkiye için değil mi?. Monşer Türk.. Kelimesi bu kızın ağzından çıkarken bütün vucudu zangır zangır titriyor, gözlerinden alev fışkırıyor. İdeâlistlik bu kadar olur. O bu hâli ile kaç kalbe kuvvet vermiştir biliyor musun?.

Doktor birdenbire sesini alçaltı,

— Müsterih ol!

Der gibi, elile işaret ederek:

— Dur ben şimdi onu sana tanıtacağım.

Dedi, saatına baktı.

— Onbir buçuk. Şimdi koğuşları dolaşıyordur. Yemekte buluşuruz..

Ve sakin sakin anlatmıya başladı:

— Miralâyım.. Bu kız Bolu isyanında bulunmuş, isyan bastırıldıktan sonra kendisini Türkiyenin kurtuluş mücadelesine vakfetmiştir. İnönlerinde, Sakaryada, cephe ilerisinde ve gerisinde, her yerde bulunmuş, çalışmıştır. Çok görmüş, çok iztırap çekmiş, yürek rahatlığını kurtuluş mücadelesinde memleket aşkında bulmuş bu kız. Asıl Anadoluya geçişi de Hasan isminde bir yüzbaşının nişanlısı oluşudur. Hasan bunu bu Hasana vatan sevgisi üzerinde o kadar derin bir telkin vermişler ki. Hasan kaybolunca kız bütün aşkının tuğyanında boğulmuş vatan ve insan aşkı birlik edip cidâle girmiş. Şimdi onun bütün gün bu sevgiyi yanındakilere telkin ile geçiriyor: Seviniz.. Seviniz Hepinize vatan sevgisini katarak seviniz!

Miralây gömüldüğü koltukta doğruldu ve yavaş yavaş söyledi:

— Aşkolsun kıza. Hakkın var doktor. Sen vatanseverlik

(Bitmedi)

Norveçyanın halis Morina balığı başmahsulü âlemşümul marka

HASAN BALIK YAĞI

Gayet taze olarak gelmiştir. kiloluk şişe 100 , yarım kiloluk şişe 60 kuruştur. HASAN ECZA DFPOSU toptancılara büyük tenzilât

L·T·PIVER
PARIS

FRANSA ÇİÇEKLERİ
KOLONYA SUYU

EAU DE COLOGNE
AUX FLEURS DE FRANCE

Parfumörü L. T. PIVER A. Ş., İstanbul Şubesi
Şişli Ahmet Bey sokak No. 56. Tel. Beyoğlu 3044

BÜYÜK TAYYARE PİYANGOSU
YEDİNCİ TERTİP
4. ÜNCÜ KEŞİDE
11 TEŞRİNİ SANİ 1929
Büyük ikramiye:
45,000 liradır
Ayrıca :
20,000
15,000
12,000
10,000 Liralık ikramiyeler
ve 10,000 „ Bir mükâfat

Haydarpaşa ile Ankara arasında üçüncü bir yolcu katarı

Haydarpaşa ile Ankara arasında yolcu münakalatının artmış olduğunu gören Devlet Demiryolları ve Limanları Umumî idaresi her gün Haydarpaşadan saat 20 de hareket eden 10 numaralı kataria Haydarpaşaya saat 8 de muvasalat eden 9 numaralı katarı 20-10-929 tarihinden itibaren Haydarpaşa - Ankara - Haydarpaşa arasında işletmeğe karar vermiştir.

20-10-929 tarihinden itibaren Haydarpaşa ile Ankara arasında her gün işleyecek olan üç katar şunlardır:

		Posta	Sür'at	Muhtelif
Haydarpaşadan	hareket:	13	19	20
Ankaraya	muvasalat:	7,25	9,05	15,33
Ankaradan	hareket:	20,20	19	11,35
Haydarpaşaya	muvasalat:	14,28	9	8

Posta katarlarının teehhürsüz seyrü seferlerini temin için badema işbu katarlara fazla araba ilâve edilmeyeceğinden mevcut mevkilere göre bilet verilecektir.

Devlet demir yalları ve limanları umumî idaresinden

Ankara - Kayseri hattının 242 inci kilometresi civarında hazırlanılmış 4000 M³ kadar balastın hat kenarına naklinin yeniden ve alenî surette münakasası 9-11-29 uncu günü saat 10 da Ankarada Devlet Demiryolları münakasa komisyonunda yapılacaktır.

Münakasaya iştirak edecekler teminat akçelerile birlikte ayni günde saat 10 a kadar mezkûr komisyonda isbatı vücut etmeleri lâzımdır.

Talipler münakasa şartnamelerini 50 kuruş mukabilinde muhasebat dairesinden tedarik edebilirler.

Devlet demiryolları ve limanları umumî idaresinden:

Kayseri - Sivas ve Turhal - Sivas hatlarına 100,000 adet ahşap travers kapalı zarfla münakasaya konulmuştur.

Münakasa 6/11/929 Çarşamba günü saat 15 te Ankarada Devlet Demiryolları İdaresinde yapılacaktır.

Münakasaya iştirak edeceklerin teklif mektuplarını ve muvakkat teminatlarını ayni günde saat 14,30 a kadar Umumî Müdürlük kalemine vermeleri lâzımdır.

Talipler münakasa şartnamelerini 10 lira mukabilinde Ankarada Maliye ve muhasebe işleri reisliğinden, Istanbulda Haydarpaşa mağazasından tedarik edebilirler.

Leylî ve neharî
İstiklâl lisesi
Tam devrelidir. ütün sınıfları mevcuttur.
Talebe kaydına devam olunmaktadır. Her gün müracaat
Şehzadebaşında polis merkezi arkasında.
Telefon İst. 2534

Sıhhat ve içtimaî muavenet vekâletinden:

Diyarıbekir Nümune hastanesine kapalı zarf usulile 149 kalem ilâç ve tıbbî melzeme mubayaa edilmek üzere münakasaya konulmuştur. Münakasa müddeti 11 teşrinievel 929 tarihinden itibaren 31 teşrinievel 929 tarihine kadar 20 gün olup buna ait teklifler son günü saat onbeşe kadar kabul olunur. Taliplerin şeraiti anlamak üzere şimdiden sıhhat ve içtimaî muavenet vekaleti içtimaî muavenet umum müdürlüğüne ve İstanbulda sıhhat ve içtimaî muavenet müdürlüğüne muracaat eylemeleri.

Seyriseferler

Merkez Acentası; Galata köprü başında, Beyoğlu 2362 Şube acentesi: Mahmudiye Hanı altında Istanbul 2740

Bozcaada postası

(Gelibolu) vapuru 19 Teşrinievel cumartesi 17de idare rıhtımından hareketle Gelibolu Lapseki Çanakkale İmroz Bozcaadaya gidecek ve Çanakkale Lâpseki Geliboluya uğrayarak gelecektir.

TRABZON BİRİNCİ POSTASI

Reşit Paşa vapuru 21 teşrinevvel Pazartesi 12de Galata rıhtımından hareketle İnebolu Samsun, Gireson, Trabzon, Rize Hopaya gidecek ve dönüşte, Pazar iskelesiyle Rize, Sürmene Trabzon, Görele, Gireson, Ordu, Ünye, Samsun, İnebolu, Zonguldağa uğrayarak gelecektir. Hareket günü yük kabul olunmaz.

ANTALYA POSTASI

(KONYA) vapuru 20 T. evel pazar 10da Galata rıhtımından hareketle İzmir Küllük Bodrum Rados Fethiye Finike Antalyaya gidecek ve dönüşte mezkûr iskelelerle birlikte Andifli Kalkan Dalyan Marmaris Sakız, Çanakkale Geliboluya uğrayarak gelecektir.

NAİM VAPURLARI
İzmir postası
Seri, lüks ve muntazam olan
ADNAN vapuru Tşrinievel
21 inci PAZARTESİ
günü 16 da Galata rıhtımından hareketle (İzmire) ve Çarşamba günü İzmirden Istanbula hareket eder.
Galata Gümrük karşısında Site Fransez hanında 12 numarada Umumî acantalığına müracaat. Telefon Beyoğlu: 1041

SADIK ZADE BİRADERLER VAPURLARI
KARA DENIZ
MUNTAZAM VE LÜKS POSTASI
Arslan vapuru 20 teşrinievel Pazar
günü akşamı Sirkeci rıhtımından hareketle (Zonguldak, İnebolu, Samsun, Ordu, iskelelerine azimet ve avdet edecektir.
Tafsilât için Sirkecide Mesadet hanı altında acentalığına müracaat. Telefon:Istanbul 2134

KEFELİZADE HAMDİ VAPURLARI
Bartın sur'at Postası
Birinci ve ikinci sınıf kamaralarile güverte yolcuları için mahfuz mahalleri havi 12 mil sür'ata malik
HiLÂL vapuru 21 teşrinievel Pazartesi
günü akşamı Sirkeci rıhtımından hareketle Eregli, Zonguldak, Bartın, Amasra, Kurucaşile, Cide iskelelerine azimet ve avdet edecektir. Yük ve yolcu için Sirkecide yeni handa 1 numrolu acentesine müracaat. Telefon: İstanbul 3105

Operatör
HALIL SEZAİ
BASUR MEMELERI
Fistül ve sıracaları
ameliyatlı ameliyatsız elektrikle tedavi ve bilcümle ameliyatı icra eder, saat 1 - 7 Divanyolo Acı Hamam N. 20

Galata Karaköy Poğaçacı fırını ittisalindeki mahallebicinin üstünde

EKSELSIOR
BÜYÜK ELBİSE FABRİKASI

Hanım efendilere :
Pardesüler (kaşa) her renkte ve son moda 14 1/2 liradan itibaren
Pardesüler (trench-coat) bej ve lâcivert renklerde 22 1/2 liradan itibaren
Muşambalar (İpekli) her renkte 13 1/2 liradan itibaren
Beyefendilere :
Meşhur Manderberg markalı (trench - coat) tan bej ve lâcivert Pardesüler 24 1/2 liradan itibaren

Bey efendilere:
Spor kostümleri 16 1/2 liradan itibaren
İngiliz biçiminde kostümler 14 1/2 liradan itibaren
Çocuklara :
İngiliz biçimi Muşambalar 5 1/2 liradan itibaren
Erkeklere :
Muşambalar 8 1/2 liradan itibaren

Erkeklere :
İngiliz gabardininden Pardesüler 14 1/2 liradan itibaren
Tiftik Paltolar 12 1/2 liradan itibaren
Kadınlara :
Fantazi Muşambalar 9 1/2 liradan itibaren
Ismarlama kostümler 30 liradan itibaren

Taksitle de muamele yapılır.

Piyasada satılan saatler meyanında 9 büyük mükâfat kazanmış olan yegâne saattır.
Umumî acentaları: Istanbulda Çarşıyı kebirde N. K. CEZVECİYAN ve mahtumu

Veresiye kürk
Muhterem müşterilerimize sühulet olmak üzre geçen sene gibi bu sene dahi yalnız bir aya mahsus olmak üzere 8 taksitle
Kürk mantolarımızı
veresiye olarak mağazamızda verilmektedir.
Istanbulda mahmut paşada Kürkçü Han
G. BEYKO
Telefon Istanbul 1685

Şen, şuh, coşgun
Modern kadın güzelliklerine ait nümune sipariş albumleri

1 ve 3 liraya gönderilir. Siparişat sür'atle irsal ve Türkçe de muhabere olunur.
Fritz Lewin Berlin N. W
Lewetzow str. 19

ALBAYRAK
MUSTAFA NEZİH ÇAYI

Doktor Seyfettin
Her nevi cilt, frengi, yeni ve eski belsoğukluğu, idrar darlığı ademi iktidarı ağrısız en yeni vesait ve mutedil şeraitle tedavi eder.
Babıâli caddesi, Meserret otelî karşısında. Her gün saa 12—7

Maarif Emanetinden:

Darülfünunla Liseler Mühendis ve Ticaret mekteplerinden Avrupaya gönderilece talebenin imtihanları 21/10/929 pazartesi günü yapılacağından namzetlerin yevmi mezkûrde saat sekizde Darülfünun konfrans salonunda bulunmaları.

Bahçe kapıda
Ertuğrul mağazasından:
BAZI DAİRELERDE
TASFİYE
MÜNASEBETİYLE
HAKİKÎ BÜYÜK TENZILÂT

Yeni Fordun muvaffakiyeti : Saatte
95 KM. VASATÎ SÜRAT
24 SAAT MÜDDETLE

Monthlery yarış mahallinde ağustosun 18 inci pazar günü Fransa otomobil kulübünün mürakabesi tahtında Senechal tarafından icra kılınan bir yarışta yeni bir Ford seri otomobili ile 24 saat zarfında 2.295 kilometro kat'etmeğe muvaffak olmuştur İlk 8 saat zarfında saatte 100 kilometroya çıkan vasati sür'at yirmi dört saatte 95 kilometre 636 metre olmak üzre tesbit edilmiştir.

Bu muvaffakiyet bilhassa bir seri arabası için son derece calibi dikkattir Zira yirmi dört saat için muktezi su ve benzin sikleti hini hareketinde hemen hemen 8 kişinin ağırlığına tekabül ediyordu.
Her yeni Ford arabası aynı sür'ati kat'edebilir. İşte, bu sür'attir ki otomobilcilikte bir inkilâp yapmış olan bu " her keseye elverişli araba „ yı en mükemmel otomobiller meyanına idhal eder ve aynı zamanda sağlamlığını, dayanıklığını ve mihaniki tekemmulâtını pek bariz bir surette isbat eder Sür'atli araba, sağlam araba, ucuz araba. İşte üç vasfı mümeyyiz ki aucak Yeni Ford ta bulunabilir.

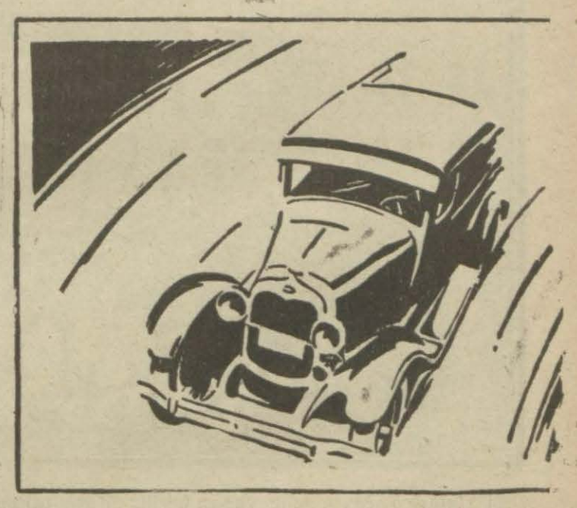

Ford
FORD MOTOR COMPANY EXPORTS INC.
İSTANBUL

FARİNAL
(ÇOCUK GIDASI)
Çocuğunuza kuvvet ve sıhhat verir, gürbüzleştirir.
Eczanelerden arayınız.

23 KURUŞA SOBA BORUSU
Muhtelif şekilde soba ve malzemesi ucuz fiatla satılmaktadır.
Sirkeci Ebussuut caddesinde teneke ve saç fabrikası Müdürü: Ahmet Osman

Devredilecek ihtira beratı

"Alkol Etili bilâ mayi kılmağa mahsus ameliye„ hakkında onbeş sene müddetle Sanayi müdiriyetinden 24 teşrinievel 927 tarih ve 653 nümero tahtında bir ihtira beratı istihsal kılınmıştır. Bu kere mezkûr berat furuht ve ya icara verileceğinden işrirasına ve ya isticarına talip olan zevatın Istanbulda Yeni Postane arkasında Aşır Efendi kütüphanesi sokağında Türkiye Hanında 18 - 22 numeroda mukim vekili İstok Efendiye müracaat eylemeleri ilân olunur.

BİN SÖZ
BİR RESİM

GÜNÜN SİNEMASI
Milliyet

CUMARTESİ
19 T.EVEL 1929

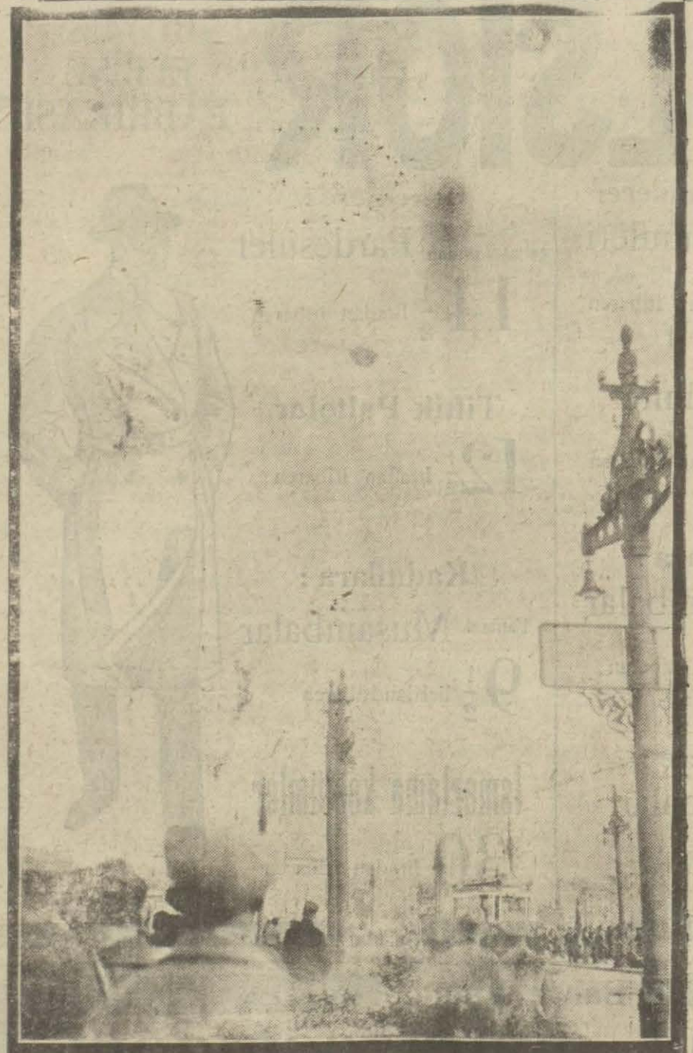

İngiliz filosile gelen tayyaler tarafından dün İstanbul üzerinde heyecanlı talimler yapılmıştır.

Dün Taksimde Galatasaray takımı ile İngiliz filosu takımı arasında yapılan maç çok heyecanlı olmuş ve İngilizler 2 ye karşı 5 sayı ile kazanmışlardır. Yukardaki resim maçtan bir intiba. Aşagıda seyirciler.

Dün Galata sarayla maç yapan İngiliz filoso takımı sporcuları bir arada.

Dün Darülfünun konferans salonunda Etıbba odası intihabatı yapılmış ve Halk fırkası tarafından gösterilen namzetler kazanmışlardır.

TİYATROLAR ve SİNEMALAR

ŞEHREMANETİ DARÜLBEDAİ

Tepebaşı tiyatrosunda bu akşam saat 21,30 da

Zehirli kucak

4 perde

bu akşam için fiatlarda tenzilât yapılmıştır.

Kuşdili Hilâl tiyatrosu

Komik Cevdet Bey temsilleri ilk defa olarak pazar akşamı.

Fedakâr Aktris Anjelo

4 perde dram Sarrafın kızı komedi [illegible] monoloğ ve

İLÂN

Balikesir vilâyetine tabi Tursun bey kazasının ala çam ormanının sukuldak kıtasından 3654-070 metro mikâba muadil 3160 adet devrik ak çam eşcarı beher metro mikâbı 300 kuruş bedel esasile ve kapalı zarf usulile 30-10-929 tarihinde saat dörtte ihale olunmak üzre bir ay müddetle müzayedeye vaz olunmuştur, talip olanlar olbaptaki şeraitnamesinde muharrer yüzde on beş teminat ve ayrıca kudretimaliye ve ihtisasa ait vesaikle komisyonu mahsusuna ve fazla malumat almak isteyenlerin iktisat vekâleti orman müdüriyeti umiyesile Istanbul orman baş müdüriyeti ve Balikesir orman müdüriyetine müracaat eylemeli ilân olunur.

Liseler mübayaat komisyonundan:

Kadıköy erkek orta mektebinde yaptırılacak olan tamirat 10 - 11 - 929 tarihine müsadif pazar günü saat onaltıda ihalesi icra kılınmak üzre kapalı zarf usulile münakasaya konulmuştur. Taliplerinin keşifnameyi görmek ve tafsilât almak üzre komisyonumuza müracaatları

ISTANBUL VİLÂYETİ

DEFTERDARLIK ILANATI

Beyoğlu mal müdürlüğünden

Bilmüzayede furuht edileceği evelce ilân olunan Bebekte dere sokağında 2 No: hane ile kilise sokağında 50 — 52 ve 39 Numaralı üç bab hanenin bir hafta talik müddeti dahi hitam bulduğu cihetle 10 Teşrinievvel [illegible] tarihinden itibaren bir ay zarfında pazarlık suretile intacına karar verilmiş olduğundan talplerin Beyoğlu Mal Müdürlüğünde müteşekkil satış komisyonuna müracaat eylemeleri ilân olunur.

GALATADA TÜNEL YANINDA

kalinikos

TEFRİŞAT MAĞAZASI

varken Beyoğluna çıkmağa ne hacet?

Bu meşhur mağazada ihtiyacımız olan bütün tefrişat levazımatının en iyi cinslerini ve mobilyaların en güzel çeşitlerini gayet ehven olarak bulabilirsiniz.

Bir defa ziyaret ediniz. Memnun kalacaksınız.

Fiatlı kitap listeleri neşredilmiştir

Devlet matbaası müdürlüğünden:

ılk mektepler için kabul edilmiş olan kitapların fiatları komisyonca tesbit edilerek fiatlı kitap listesi tabı bilcümle mekteplere ve kitapçılara tevzi edilmiştir. Kitap alınırken fiatlar için bu listeye müracaat edilmesini ebeveynin nazarı dikkatini celbederiz. Orta mekteplerle liselerin fiatlı kitap listeleri bir kaç güne kadar tevzi edilecektir.

Bir muhasip iş arıyor

Ticarî muhasebe işlerinde beş senelik muvaffakiyetli bir faaliyet devresi yaşayan genç bir muhasip iş arıyor.

Dilsiz hanında Muhit mecmuası vasıtasile (C. L.) rumuzuna müracaat edilebilir.

Telefon. İstanbul: 4118

Her nevi

İnkibazda, sui hazım, ekşilikler

Safra ve sarılık dolgunluğunda, gaseyan, karaciğer ve böbrek hastalıklarında

Yarım bardak suya bir kahve kaşığı

MAZON MEYVA TUZU

almak pek nafidir. İstanbulda fiatı (80) kuruştur.

İyi bir muhasip aranıyor

İyi bir muhasip arayoruz. Mufassal tercümeihal varakasiyle Galatada Bahtiyar Hanında Alaiyeli zade Mahmut beye müracaat

Devlet matbaası müdürlüğünden

200 Kilo Kalın İp
200 « Mücellit Tutkalı

Yukarda gösterilen levazım nümunesine tevfikan pazarlık suretile mübayaa olunacaktır. Talip olanların 21 T. evel 29 pazartesi günü saat 14 te teminat akçelerile Matbaaya müracaatları.

Deniz satınalma komisyonundan:

Bir adet kamyon münakasayi aleniye ile ihalesi 10- 11- 929 pazar günü saat 14 te

Müdafaai milliye vekâleti deniz kuvvetleri için mübayaasına luzum görülen bir adet kamyon hizasında muharrer gün ve saatta ihalesi icra edilecektir. Şartnamesini görmek isteyenlerin her gün vermek isteyenlerin yevmi ihalede ve mukarrer saatta Kasımpaşada deniz satınalma komisyonuna müracaatları.

DOKTOR

İZZET KÂMIL

Yeni ve eski belsoğukluğu, emrazı cildiye ve frengi tedavi eder Bahçekapı şekerci Hacı Be[illegible] karşısındaki apartmanda 1-1/2 dan 6-1/2 ğa kadar.

Kömürciyan Beyin asarından:	50
Amelî tatbikî kambiyo	175
Yeni muhasebe usulü	200
Yeni hesabı ticarî	120
Amelî hesabı ticarî	150
Amelî usulü defterî	75
Amerika usulü İkbal, Gayret kitaphanelerinde	

MESUL MUDUR: BURHANEDDIN