Perşembe 17 T.evel 929

İdarehane:
Istanbul, Ankara caddesi, No 100
Telgraf adresi: Istanbul, MILLIYET
Telefon numaraları: Istanbul, 3911—3912—3913
Gazete ve matbaaya ait hususlar için müdiriyete müracaat edilmelidir.
Müddeti geçen nushalar 10 kuruştur. Gelen evrak geri verilmez.
Nushası 5 Kuruştur

Milliyet

Başmuharriri Siirt meb'usu MAHMUT

4 üncü sene No 1322

Abone ve ilân ücretleri
Gazetemizde çıkan yazıların hukuku mahfuzdur

Abone şartları:	Türkiye	Hariç	İlân tarifesi:		
3 aylığı	400 ku.	800 ku.	6 ıncı sahifede santimi	25	ku.
6 "	750 "	1400	5 inci " "	50	"
1 senesi	1400 "	2700	4 üncü " "	80	"
			2 inci " "	200	"

Nushası 5 Kuruştur

Siyasî hedeflerimizden biri de: yeni hayat ve yeni telâkkilerin emrettiği beynelmilel mukarenet yoluna gitmektir

Darülfununda

Maarif Vekili Cemal Hüsnü Bey Istanbulda Darülfununla temas etti. Kendisi bu yüksek müessese ile görüşecek. Çünkü bütün memlekette fikir adamlarının sessizliği fazla göze çarpıyor. Yeni neslin okuduğu mektep kitaplarını açtığımız zaman hiç birinde esaslı bir malzeme değişikliği görmüyoruz.

Cumhuriyetin üstünden geçen ve artık uzun denilebilecek seneler, Darülfununun Edebiyat ve Hukuk fakülteleri için bu kadar boş geçmemelidi. Yeni nesli terbiye edecek olanlar ana direktifleri Darülfünun ocağından alırlar. Bir devrin fikriyat direktiflerini orası verir. Kafaların disiplin altına alınması ve gidilecek hedeflerin canlanması ancak böyle mümkün olabilir.

Mektep kitabı yazacak genç eline kalemi aldığı vakit kendine şunu sorar:

— Acaba Darülfünun ne düşünüyor?

Yavaş yavaş bütün kafların kendiliklerinden doğru, iğri bir takım yollara sapmış olduğunu ve inkılâp denen şeyin git gide basit ve cansız anlaşıldığını söylemek hiç te tehlikeli değildir.

Bir harpte bir milletin bütün müessesesinin hedefi vüzuldu ve açıktır. Herkes vazifesini ve işini kolayca bulur, fakat yeni rejimde ne hedefler o kadar açık ve ne de hedefin yolları o kadar düzdür.

Bu zamanlarda rehber, istikamet vermiş olduğu kalabalığı bir an yalnız bırakmağa, belki adımda bir tashih yapmağa mecburdur. Bu rehber yahut rehberler Darülfünun fikir laboratuvarlarında çalışan müdderislerdir.

Gazete ve kitaplar boyuna muayyen prensipleri tekrar ederler. Bu prensipler git gide durulur ve yosunlanır. Bu prensipler yaşamak ve gönüllerde derinleşmek için Darülfunundan yeni fikir rüzgârları esmeli kelimelerin ve sözlerin renklerini tazelemelidir. Klişe olmasından ve tozlanmasından en fazla korkulacak kelime inkılâp kelimesidir. İlk adımda bir tarih ve bir vatan bilgileri kitabına ihtiyaç vardır. Eski tarih bizim tam bugün olmak isteğimizin aksi olmamız için yazılmıştır.

Vatan yanlış tarif edilmiş vazifeler ters gösterilmiştir. Bunlar yıllarca okunmuştur diye doğru değildirler.

Maarif vekili ve onun hepsi kültürlü olan ve hepsi yeni terbiye müesseselerinin ve yeni terbiye kıymetlerinin nerede olduğunu bilen arkadaşları Türk Cumhuriyetinin yeni fikir kaynağının nasıl yaratılması lâzım geldiğini bizden iyi bilirler ve bunun ne kadar güç ve şerefli olduğunu da biz onlar kadar biliyoruz.

Ne yapalım harpte millî müdafaa müessesesinin eline düşen bütün vazifeler sulhte millî terbiye müessesesinin omuzlarına yüklenir.

Sulhte atılan her yeni adımın yalnız mes'ul vekilliklere onu tatbik etmek değil, Maarif vekilliğine onu terbiyenin bir unsuru olarak nazarı dikkate almak vazifesini verir. Terbiye altına alınan nesil millî marşın güftesini ve bestesini bilir gibi o kadar kolaylıkla millî idealin bütün esaslarını bilmelidir.

FALİH RIFKI

Ankara-Istanbul telefonu bozuldu

Bir arızadan dolayı Ankara telefonu dün akşam bozulmuş ve hatta muhaberat geç vakte kadar temin edilememiştir.

Arızanın nerede olduğu taharri edilmektedir.

Ankara ikinci telefon hattının yapılması bitmek üzredir. Bu ikinci hattın kablosu yakında denize konacaktır.

Bu hat diğer hat bozulduğu zaman kullanılacaktır.

Sulh kongresi azalarından bazı zevat

Sulh ve insaniyet

Dün akşam Sulh kongresi azalarına parlak bir ziyafet verildi

Baş muharririmiz Türkiyenin sulha ve saye ne kadar samimî bir arzu ile bağlı bulunduğunu izah etti

Kongre reisi ve nutuk söyleyen diğer delegeler inkılâbımızı muvaffak ve olgun bir inkılâp halinde bulunduklarını söylediler

Bir kaç gündenberi şehrimizde bulunan Atina sulh kongresi reis ve azaları dün sabah Süleymaniye ve Kaariye camilerini, Evkaf müzesini gezmişlerdir. Kongre azaları öğleden sonra Boğaziçinde bir tenezzüh icra etmişler ve Tarabyada çay içmişlerdir.

Akşam saat 20 de Siirt meb'usu, Türk matbuat Cemiyeti reisi ve gazetemiz başmuharriri Mahmut Bey tarafından Perapalas otelinde 100 kişilik bir ziyafet verilmiştir.

Gece yarısından sonraya kadar devam eden ziyafette vali vekili Muhiddin Bey, Hakkı Şinasi paşa, gazete baş muharrirleri, şehrimiz kibar mahafiline mensup hanımefendiler, Güzide Zevat ve erkânı matbuat hazır bulunmuşlardır.

Ziyafet gayet samimî olmuştur. Ziyafetin hitamına doğru baş muharririniz tarafından atideki nutuk söylenmiştir:

Mahmut B. in nutku

Hanımlar, Efendiler...

Yürekleri Sulh ve insaniyet hisleriyle çarpan, dünyada sulh idealini hakim kılmak için çalışmakta en yüksek bir vicdan zevki bulan güzide insanları memleketimizde görmek, onlarla böylece beraber bulunmak bizim için müstesna bir saadet teşkil ediyor.

Bütün vatandaşlarımın bu hissiyatta benimle beraber bulunduğunu bilhassa temin etmek isterim.

Türkiye matbuat cemiyeti, bu münasebetle aziz misafirlerini en derin bir muhabbet ve samimiyetle selâmlamayı bir vazife biliyor.

Aziz misafirlerin bir çoğu bize memleketimizi çok beyendiklerinden halkımızın necip karakterinden memnuniyetle bahsettiler.

İtimat ediniz hanımlar; efendiler eğer Türk Milletinin sulha, intizama saiye ne kadar samimî bir arzu ile bağlı bulunduğunu biraz daha aralarında bulunarak görseydiniz bu taktiratımızın derecesi daha çok yüksek olurdu!

Bundan sonraki ilk sulh kongrasının Istanbulda toplanması hakkındaki temayülâtın tahakkuku, size bu imkânı da bahşedeceğinden ümitvar olabilirsiniz.

O vakit insanların mevcut yanlış

Mahmut Beyin

bir uçurum bulunduğunu gözlerinizle göreceksiniz, vicdanınızla hissedeceksiniz.

Sulhu sevmek ve sevdirmek.. Hanımlar, efendiler..

Umumî harbin felâketine iştirak etmiş, bu hailenin bütün beşeriyet tahmil ettiği iztırapları çekmiş olan insanlara, milletlere sulhu sevdirmek müşkül bir şey değildir.

Galip veya mağlup zümrelerden hangi tarafta bulunursa bulunsun, o iztırap günlerini yaşamış olanlar da mutlâka bu hissiyat yaşayor.

Bütün mesele, devlet adamlarının siyasî cesaret, siyasî fazilet göstererek meseleyi nazarî sahadan fiil ve tatbikat sahasına intikal ettirmelerindedir. Vakıa son günlerde siyasî mahiyetteki bazı tezahürat yüreklere biraz ümit veriyor bununla beraber hakikî vaziyet, sizler gibi muhterem zevatın ve beynelmilel bütün sulh teşkilâtının bu yolda daha faal bir tarzda çalışmalarını icap ettirecek kadar Müphem değildir.

Onudulmamalıdır ki Türk milleti, her hangi bir milletten fazla harbın fecayiini çekmiştir. Bu itibarla, şüphesizdir ki, sulhun lüzumunu ve temin ettiği refahı lâyık olduğu veçhile

(Mabadi ikinci sahifede)

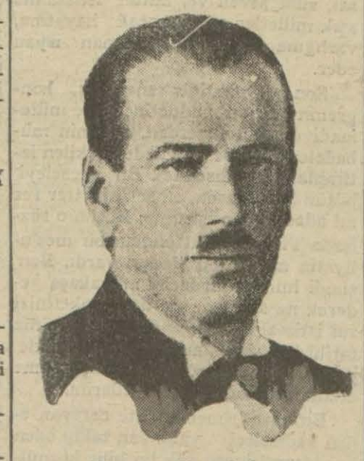

Ruşen Eşref bey

malûmat ve hasmane propagandaların tesiri altında her hangi bir millet hakkında edindikleri yanlış kanaatlerle asıl hakikat arasında ne büyük

Etıbba odası

Halk Fırkası, idare heyeti ve haysiyet divanı namzetlerini tespit etti

Etibba odaları intihabatı yarın Darülfünunda icra edilecektir.

Bu intihabat için gösterilecek fırka namzetleri tespit edilmiştir.

Fırka tarafından namzetlikleri konulan zevat şunlardır:

İdare heyeti azalığına: Tevfik Salim paşa, Tevfik Recep Tıp fakültesi muallimlerinden, Haseki hastanesi baştabibi Esat, Şehremaneti sıhhat işleri müdü Neşet Osman, Gülhane muallimlerinden Refik Münür Beyler.

Yedek azalar:

Tabibi adlî Hayrullah, Gureba hastanesi baştabibi Ömer Lutfi, Gülhane muallimlerinden Abdülkadir, çocuk hastanesi baştabibi Rıfat beyler le serbest etibbadan Fuat Süreyya paşa.

Hasekinisa nastanesi Başhekimi

Esat bey

Tevfik Salim ve Ali Paşalar

Haysiyet divanı:

Hilâliahmer reisi Ali paşa, Bursa hastanesi baştabibi Yusuf İzzetin, dişçi Hüseyin Talât beyler.

Yedek aza:

Sıhhat müdürü Ali Rıza, Gureba hastanesi mütehassıslarından Hacı Kemal beyler.

Etibba odalarının azası takriben 2,000 kadar olacaktır. Bu yekûnun 1,300 kadarı Istanbulda bulunmaktadır.

Yarın yapılacak intihabata dokuz vilâyet etibbası iştirak edecektir.

Bu vilâyetler Istanbul, Edirne, Kırklareli, Tekirdağı, Bolu, Kocaeli, Zonguldak, Bursa, Bilecik.

Bu dokuz vilâyet bir mıntaka sayılacak ve merkezi Istanbulda olacaktır.

Afgan Krallığı

Nadir Han Kral mı oldu?

Efganistanda vekayi birbirini sürâtle takip ediyor. Habibullahın vahim hezimetinden sonra Kâbile giren Nadir han bugün Efganistanda hâkim bir vaziyette bulunuyor. Son gelen bazı haberlere göre Nadir Han Efgan krallığını da deruhte etmiştir. Bu hususta Tas ajansı şu telgrafı vermektedir.

MOSKOVA, 16 (A. A.) - Tas Ajansının Termezden istihbarına göre, Nadir Han Efganistan kralı ilân olunmuştur.

MISIR SEFİRİ GELDİ

Geçenlerde Sofyaya giden Mısır sefiri İbrahim Ratip B. dün şehrimize avdet etmiştir.

BUGÜN

2 inci sahifemizde:
1— Mahalle aralarında
2— Son haberler
3 üncü sahifemizde:
1— Mahkeme intibaları
2— Ekonomi
4 üncü sahifemizde:
1— Hava raporu
2— Felek
3— Roman: Aşk güneşi

Son vaziyet

Mübadele komisyonu bir tebliğ neşretti

tebliğde bütün müzakerat nakl ve izah edilmektedir

ISTANBUL, 16 (A.A.) - Muhtelit mübadele komisyonu kâtibi umumiliğinden tebliğ edilmiştir:

Muhtelit komisyonun Ankara müzakeratından beri tavakkuf etmiş olan mesaisine yeniden başlanması için iki heyeti murahhasa tarafından dermeyan olunan teklifi kabul eden bitaraf âza kendileri tarafından 12 Eylûl 1928 de tevdi edilmiş olan ve komisyona mevdu vezaifin ifasına mani bütün meselelerin sureti hallini ihtiva eden muhtiranın müzakere edilmesini ve reye konulmasını talep etmişlerdir.

Bu muhtiranın müzakeresine 26 Eylûlde başlanmıştır. Bunu müteakıp bitaraf âza emlâkin iadesi takdiri kıymet ve saire gibi mübadeleye tabi mıntakalara ait bütün meselelerin 12 Teşrinievel içtimamda reye konulmasını ve 15 Teşrinievel 1929 Salı içtimamın etabli nüfusun tanınması, garbi Trakyadaki müslümanların metalibi ve saire gibi mübadeleye tabi olmiyan mıntakalara müteallik meselelerin reye konulmasına tahsis olunmasını teklif etmişlerdir.

Son celsede Türk heyeti murahhasası mütevassıt bir teklifte bulunarak 15 Teşrinievel Salı günü emlâkin iadesi ve etabli nüfusun tanınması hususunda ittifak ile iki karar ittihazını tavsiye etmiştir.

Bitaraf âza Türk ve Yunan heyeti murahhaları bu iki mesele hakkında bir itilâfa isal etmek için bütün gayretlerini sarfetmişlerdir. Son Perşembe günü bitaraf âzâ Türk heyeti murahhasasının emlâkin iadesi hakkındaki projesini almıştır. Bu proje bitaraf âzânın huzurile iki heyeti murahhasa reisinin hususî içtimalarında tetkik edilmiştir. Etabli nüfus hakkındaki Türk noktai nazarını ihtiva eden muhtıra kendilerine bugün tevdi edilmiştir.

Bitaraf âza bu projeler nazarı dikkate almak suretile son içtimada Türk heyeti murahhasasının emlâkin iadesi ve bitaraf âzânın etabli nüfusun tanınması hakkındaki noktai nazarlarını ihtiva eden bir teklif tevdi etmişlerdir. Bu teklif, iki heyeti murahhasanın ittifakı ârasını temin edememiştir.

Bundan başka Tevfik Kâmil beyefendi, Türk hükûmetinin, Lozan mu-

(Mabadi dördüncü sahifede)

Amiral Cenapları Haydarpaşa istasyonunda Türk bahriyelilerini selâmlıyor

Amiral Ankaradan döndü

Gemideki Masonlar Türk maşrıkıazamını ziyaret ettiler

Cuma gunü maç yapılacak, Pazar günü Abideye çelenk konacaktır

İki gün Ankarada kalan ve Gazi Hz. ne arzı tazimat eden İngiliz filosu kumandanı Amiral Field cenapları dün sabah şehrimize avdet etmiştir. Amiral cenaplarını istasyonda merkez kumandanı Miralay Rahmi Bey karşılamış ve bir mürettep tabur, polisler tarafından selâmlanmıştır.

Filo zabitanı ve efradından bir kısmı dün İngiliz mektebini ziyaret etmiştir. Akşam saat 21 de de filoda bulunan İngiliz masonları Türk maşriki azamını ziyaret etmişlerdir.

Haydarpaşadan çıkış

Aldığımız malûmata göre İngiliz filosu namına Taksimdeki Cumhuriyet abidesine pazar günü çelenk vazedilecektir. Merasimde Amiral cenapları da hazır bulunacaktır.

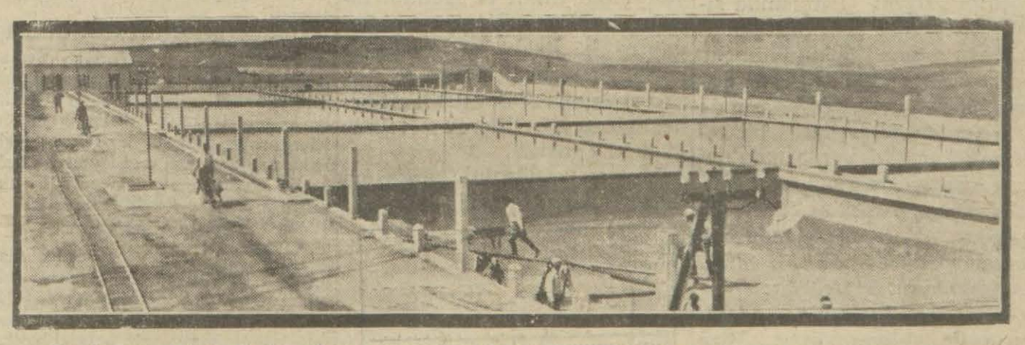

Terkos su şirketinin ihtiyaca tekabül etmiyen terşik havuzlarına bir nazar

Bu işi yürütebilmek için ne lâzım

Terkos şirketinin ağır şerait mukabilinde yapmak istediği yeni tesisat Istanbulun su ihtiyacatını temin edemez..

Emanet mahafili Terkos şirketinin bu işin ehli olmadığı, Terkos suyunun pis olduğu kanaatindedir

— Istanbulun en büyük derdi olan şu işleri nihayet düzelebilecek mi?..

— Hükûmet, eski devirlerde çok ihmale uğrayan halkın bu mühim ihtiyacını nazarı dikkate alarak esaslı tedbirler ittihaz etmek üzre istihzarat ta bulunmaktadır.

Bu hususta yakında faaliyete geçilmesi beklenmektedir.

Son tetkikata göre, şehre günde ancak (25,000) metro mikâp yâni (1,350,000) teneke su veren Terkos şirketi ihtiyacın yarısını bile temin etmekten uzak olduğu için Istanbulun her tarafında yeniden tesisat yapmağa lüzum görülmüş ve bu cihet yeni hazırlanan mukavelede tespit olunmuştur. Henüz malî noktaları ve imtiyaz müddetinin temdidi hakkında mutabık kalınmıyan bu mukavele katiyet kesbederse kumpanya mevcuda ilâveten daha (1,800,000) liralık tesisat yapacak, yangın musluklarını arttıracak, bunlarda daima kâfi su bulundurmağa mecbur tutulacaktır. Bu suretle şehre şimdikinin bir misli fazla su getirilebilecektir. Fakat şirket, bunları yapabilmek için ağır bazı şerait teklif etmektedir. Bu meyanda bitmesine 3 sene kalan imtiyaz müddetinin (20) sene temdidi ve bir metro mikâp su fiatinin (15) kuruştan (20) kuruşa çıkarılmasını istemektedir. Dikkate şayan olan cihet, şirketin (20) milyon Franktan ibaret olan sermayesini bu işe kâfi görmiyerek bunun tezyidi için kendisi için kârlı tekliflerde bulunmasına mukabil yeni mukavelenin de su ihtiyacını ancak kısmen temin edecek mahiyette olmasıdır.

Yeni tesisat. mukavelenin tatbikine başlanacağı tarihten itibaren bir buçuk senede yapılacaktır.

Nafia vekâleti, kumpanyanın feshi için Şehremaneti tarafından vukubulan müracaatı tetkik etmiş ve bu hususta istical etmiyerek ecnebî sermayesinden muhtemel olan istifade imkânını selbetmemeği tercih etmiştir.

Şehremaneti ise terkos şirketinin Istanbulu susuzluktan kurtaramıyacağı kanaatindedir.

Emanet erkânından bir zat kumpanyanın vaziyetini şiddetle tenkit ederek demiştir ki:

— Istanbulun su ihtiyacı günde asgarî (60,000) metro mikâbidir. Halbuki Terkos şirketinin isale ettiği miktar haricinde şehre tevzi edilen

(Mabadi üçüncü sahifede)

Mahalle aralarında...

Bayazıt meydanını dolaşalım

Havuz başı safası, cami, kütüphane ve eski sarayın yerindeki bina: Darülfünun...

Oraya kimi Bayazıt, kimi Beyazıt, kimi de Bayezit der. Ayni şekilde telâffuz eden iki adama raslamadım. Bayazıt, Beyazıt, yahut Bayezit... Ne olursa olsun, her halde İstanbul içinde erbabınca buradan daha zevkli yer bulunamaz. Bütün

Bayazıdın meşhur havuzu ve camii

tramvaylar, şehrin dört bir tarafına buradan dağılır. Halice Beyoğluna, Boğaziçine uzanan bütün yolların en kestirmesi bu meydandan geçer. Müstacel randevular için en müsait yer, şüphesiz ki, burasıdır: Akşamları sıra kahvelerin önünden şöyle alıcı gözüyle, etrafı tetkik ederek geçerseniz "Keyif" denilen şey, ya bir kallavi fincan, ya koca göbekli bir nargile, yahut ta henüz demlenmiş bir kadeh çay olup karşınıza çıkar.

Buranın asıl rağbet gördüğü zaman ikindiden sonradır. Öyle ki tesadüfen, yolunuz düşse de bir yorgunluk almak isteseniz boş bir iskemle bulup oturamazsınız. Bahsettiğim sıra kahveler, tramvay yolunun Veznecilere dönecek yerinde olanlardır. Bunlardan mada bir de cami sırasındakiler vardır ki daha kuytu ve ağaçlık olmak itibarile bilhassa yazın ötekilere tercih olunur. Geniş meydan ve meydanın iki tarafını çevreleyen yaya kaldırım, bu karşılıklı sıra kahvelerin daimî murakabesi altındadır. Buradan geçen her yolcu, mutlâka mütecessis gözlerin üzerine dikildiğini hissedecektir. Cami sırasında oturanlar ise daha ziyade insandan kaçman kendi âleminde yaşar adamlardır. Emin efendi lokantası önünde küçük bir koru haline gelen sık ağaçların altı yaz günleri masa kurup keyif çatanlarla dolar.

* * *

Vakit akşama yaklaşıyordu. Büyük havuzun etrafında kadınlı erkekli gruplar henüz yerlerini almışlardı. Fıskiyeden fışkıran suların karşısında sigara tüttürerek tatlı tatlı konuşanların arasına sokuldum. Şu sıraların üstünde dinlenmeğe acaba kimler gelmiyor? Hem de bu gelenler şehir harici bir teferice çıkar gibi yanlarında neler getirmiyorlar. İspirto kaminetoları, çaydanlıklar, hatta nargileler... Kahveler pişedursun mahabbet kâsesi de bir taraftan kaynayıp duruyordu:

— Haniya Makbule.. adamlar, o da gelivereydi.... Bize baksanıza cümbür cemaat tekmilimiz burada...

— İlâhi Hesnanım.. Bilmez gibi söylüyorsun.. Bizimkinin çarşambası perşembesine uyuyor mu?

— Yoksa yine terziye mi gittiler?

— Sorma kardeş.. Ne terzileri bitiyor, ne dişçileri...

Bu arada çocuklar da boş durmuyor:

Kimi kargıdan atına binip koşturuyor, kimi atlayıp zıplıyor. Kimi de kolunu sıvayıp havuza daldırıyor. Hasılı burası bir âlem.

* * *

Şimdi gelin sizinle camiyi dolaşalım. Meydana nazır kapıdan girince dört köşe bir avlu görürsünüz. Ortada süslü bir şadırvan vardır. Mermer direklerin ara yerinde yuvalarını kurup nadir müşterilerini hacı bekler gibi hasretle bekliyen ihtiyar satıcılar, başlarını kaldırıp size bakmazlar bile...

Caminin cümle kapısı üzerinde Arapça bir ibare var. Bu ibareden anlaşıldığına göre Beyazıt camisine 906 hicrî senesinde Fatih Mehmedin oğlu ikinci Beyazıt zamanında başlanmış ve inşaatı altı sene sonra 911 senesinde bitmiştir.

Cami eski Türk san'atının bütün izlerini, kıymetli çinilerin çok uygun düşen renklerinde, cesim sütunlara istinat eden kemerlerde canlandırmaktadır. Tepe pencerelerden giren bol ışık sayesinde cami, çok aydınlıktır.

Cami binasının hemen sağında imareti tabhane ve medresesi görünür. Bahçenin içinde Beyazıt ile kızı ayrı ayrı mezarlarda metfundurlar. Caminin mukabil kapısından çıktım. Buradan eski sahaflar çarşısına girilir. Yüzlerce güvercinin baygın sesler çıkarıp havalandıkları bu kuytu yer, türbe ve mezar kokan küflü şarkın esrarlı bir köşesidir. Nargile tokurdatan kitapçı acemler, işsizlikten esneyen adamlarla dolu olan bu taş meydanın karşısında umumî kütüphane vardır. Kapısının üzerinde şu kitabeyi okuyorum:

Şehinşahı devran edip himmeti
Umumî kütüphane yaptı nigû,
Bu Abdülhamit hanın asarıdır,
Felek etse lâyık buna serfüru
Dedi tâm tarih, Saip kulu
Açıldı umumî kütüphane bu.
1301

Anladınız ya Abdülhamit hanın asarı imiş. Felek serfüru etmeli imiş. Yıktığı şeylerin milyonda birine değmeyen bir kütüphane için mi bu serfüru?.. Zavallı (Saip kulu), her kim ise bu "tarihi tamı" ile çok gülünç olmuş.

* * *

Beyazıt meydanındaki abidelerden bahsederken Darülfünunu nasıl geçebiliriz. Bir tâkı andıran büyük cümle kapısının üzerinde kocaman bir yazı:

Dairei umuru askeriye...

Burasının vaktile Serasker kapısı diye anıldığını, meşrutiyetten sonra meşum mütareke devrinin son günlerine kadar Harbiye nezareti olarak kaldığını herkes bilir.

Fakat öyle sanırım ki bundan dört yüz şu kadar sene evel burada Fatih ikinci Mehmedin bir sarayı olduğunu pek az kimseler bilir. Evet... Osmanlı padişahları tarihinde eski saray diye anılan saray işte burada idi. Üç kapılı, etrafı, ancak yarım saatte dolaşılabilecek kadar büyük bir saraydı. Bu saray hicrî 947 senesindeki büyük yangında yandı ve Kanunî tarafından Mimar Sinana yeniden yaptırıldı. Fakat bu ikinci binanın ömrü de çok sürmedi, yine yandı ve ancak 1139 hicrî senesinde tevsi edilerek tekrar vücuda getirildi.

Mercan caddesinin arkasına düşen yangın yerlerinde bu sa-

Darülfünun binası

rayın harabelerine ihtimal ki tesadüf edilebilir.

Şimdiki binaya gelince, burası Abdül'aziz zamanında aşağı yukarı bundan elli dokuz sene evel inşa edilmiştir.

Şu Veznecilere inen yokuşun başında köşeyi dönerken karşınıza gelen binayı bilirsiniz, eski Maliye nezareti... Daha ilerde cephe teşkil eden ve içinde Darülfünunun bazı kısımları bulunan konak ta meşhur Mısırlı Zeynep hanım konağı idi. Mısırlı Kâmil Paşanın zevcesi olan bu hayır sahibi hanım, Üsküdarda bir hastane, şehrin muhtelif yerlerinde hatırasını ihya edecek diğer bazı eserler daha bırakmıştır.

Beyazıt meydanını çepçevre dolaşmış olduk. Bilmem unutup geçtiğimiz bir yer kaldı mı?

M. SALÂHADDİN

HARİÇTEN ALDIĞIMIZ HABERLER

Fransada

Sulh için

Fransa Harbiye nazırının mühim bir nutku

Askerlik müddetinin bir sene ye tenzili ve Alman dostluğu

PARİS, 15 (A.A.) - Harbiye nazırı M. Painlevé, bir senelik askerlik hizmetini ifa etmek üzre çağırılan yeni kura efradının hareketi münasebeti le bedenî terbiye cemiyetleri birliği tarafından yapılan merasimde söylediği bir nutukta, askerlik müddetinin bir seneye indirilmesinin Fransanın sulh arzusuna parlak bir delil teşkil ettiğini ve harbe müracaat hususunda ilk adımın Fransa tarafından atılmıyacağı hususunun bütün cihan karşısında âlenen beyan edilmesine muadil olduğunu kaydeylemiştir.

Hudutlarda emnüselâmet meselesine de temas eden nazır, milletlerin sulh arzusunda bulundukları ve harbin âlenen ve resmen takbih edildiği için bir çoklarının tecavüz yahut kıtal faraziyeleri arasında dolaşmaktan artık nefret hissettiklerini söylemiştir. M. Painlevé, bir Fransız-Alman mukarenetinin koyu taraftarı olduğunu teyit ettikten sonra, silâhlarından tecrid edilmiş bir Fransanın fena ve muzir kuvvetlerin hırsını ve tecavüz emelini tahrik etmekten başka bir şeye yaramıyacağı mütaleasında bulunduğunu ilâve etmiştir. M. Painlevé, sözlerine millî müdafaa hakkında bir takım fennî izahat vermek suretile nihayet vermiştir.

İPTAL ETTİLER

VALENSİYA, 15 (A.A.) - Nazırlar meclisi, Atlas Okyanusunda vapur işleten İspanyol seyrisefain kumpanyasının devletle akdettiği mukaveleyi iptal etmiştir.

M. BRİAND

Paris, 15 (A.A.) - M. Briand, Romanya ticaret nazırını kabul etmiştir.

VERGİLERİN TENZİLİ

PARİS, 16 (A.A.) - Nazırlar meclisi vergilerde tenzilât yapılması meselesi hakkında maliye nazırı tarafından alınan vaziyeti tasvip etmiştir. Meclisi, bahrî konferansa iştirak için İngiltere tarafından vaki olan davete müsait bir cevap vermeği kararlaştırmıştır. Fransa hükûmetinin İngiltereye vereceği bu cevabın Fransanın Londra sefiri tarafından bugün tevdi edileceği söyleniyor. Bu cevapta Fransa hükûmetinin tahdidi teslihata daima müsait bulunduğu hususunun hatırlatıldığı ve binaenaleyh, vaki olan daveti memnuniyetle kabul ettiği ilâve edildiği de rivayet olunuyor.

TENKİT EDİYOR

PARİS, 16, (A.A.) - Kıralıça Marie Universul gazetesi muhabirlerinden birinin sorduğu bir suale cevaben Manyu kabinesinin politikası hakkında tenkitkârane mutaleatta bulunmuştur.

İLK ELÇİ

PARİS, 16 (A.A.) - M. Briand, Irlanda hükûmetinin Parise tayin ettiği ilk elçi olan M. O'Kelly yi kabul etmiştir. Bundan sonra M. Briand, Parage hükûmetinin yeni elçisi M. Caballeri ile Nikaragua hükûmetinin yeni orta elçisi M. Castillo yu kabul etmiştir.

AMELE BİRLİĞİ KONGRESİ

MARSİLYA, 15 (A.A.) - Yer altı amelesi millî birliği kongresi tarafından kabul edilen bir karar suretinde kömür istihsali taksimi kontrolü işlerinin tanzimi için bir heyet teşkili hakkında amele enternasyonali hakkında akvam cemiyeti nezdinde vuku bulan müracaat tasvip edilmiştir.

YOUNG PLÂNI

PARİS, 16 (A.A.) - Petit Parisien gazetesine göre M. Briand, M. Doumerg in seyahatı esnasında M. Jaspar ile Young plânını ikmale memur komite mesaisinin bataati hakkında görüşmüştür. M. Jaspar, komiteyi ikinci Lahey konferansının 15 Teşrinisaniden evel toplana bilmesi için mesaisini 24 Teşrinievele kadar ikmal etmeğe davet etmiştir.

Kredi Fonsiye

Kahire, 15 (A.A) — Yüzde üç faizli ve ikramiyeli Mısır kredi fonsiye tahvillerinin bugünkü keşidesinde:

1886 senesinde çıkarılmış olan tahvillerden 36,418 numara lı tahvil 100 bin

1903 senesinde çıkarılmış olan tahvillerden 637,254 numaralı tahvil 100 bin

1911 senesinde çıkarılmış olan tahvillerden 54,100 numaralı tahvil 100 bin Frank ikramiye kazanmıştır.

İstifa yok

Atina, 16 (A.A) — Reisicumhurun istifası hakkındaki şayıa tekzip edilmektedir.

bağgibiü n.aea.y. .vvabğer **ilar l l l**

PERŞEMBEYE TOPLANACAK

CENEVRE, 15 (A. A.) - Akvam cemiyeti meclisi tarafından teşkil olunan malî komisyon Perşembe günü toplanacaktır.

Tahdidi teslihat

Fransanın noktai nazarı nedir?

PARİS, 16 (A.A.) - Le Journal gazetesi, yakında akdedilecek olan bahrî konferansta Fransanın bulundurabileceği tahtelbahirler hacmı istiabisinin hiç bir suretle takyit ve tahdidini kabul etmiyeceğini ve deniz üstündeki gemiler hakkında Washington konferansında ittihaz edilmiş mukarrerat dahilinde kalacağını beyan etmekte ve kuvvetlerde müsavat ve taadül usulünün kabili kabul olmadığını, çünkü Fransanın sahillerinin müdafaasını ve müstemlikâtı ile münakalâtını temin etmek mecburiyetinde bulunduğu mütaleasını serdetmektedir.

Rusyada

Yeni itilâf kabul edildi

LONDRA, 15 (A.A.) - Rusya hükûmeti, İngiltere ile Sovyetler arasında akdolunan protokol metnini kabul ettiğini Londraya bildirmiştir.

BİR NEHİR TAŞTI

MOSKOVA, 15 (A. A.) - Neva nehri taşmıştır. Tramvay seferleri in kitaa uğramıştır.

BEYAZ RUSLAR

MOSKOVA, 15 (A. A.) - Beyaz Ruslardan beş kişi Tiyen Çindeki Rus konsoloshanesine girerek yağma gerlikte bulunmuşlar, mühürleri kırmışlar ve iki kasayı açmışlardır. Bunlardan ikisi tevkif olunmuştur. Evlerinde yapılan taharriyatta bir yazı makinesile, konsoloshaneden aldıkları zannolunan bir kaç elbise bulunmuştur.

ÇİNDE MUHAREBELER

TOKYO, 16 (A. A.) - Harbinden bildiriliyor: 2400 kişiden mürekkep bir Çin livası, geçen Pazar vukua gelen ve bir kaç gambotun batmasını intaç eden muharebede Ruslar tarafından zaptedilmiş olup Amour ve Sungari nehirlerinin mültekasında kâin bulunan Çin şehrini kurtarmak için o tarafa sevkedilmiştir. Çinliler, Sovyetlerin nehirlerde Çinlilerin seyriseferini menedebilecekleri Lingkaing şehrini istirdat maksadile ilerlemektedirler.

İngilterede

BİR VAPUR BATTI

LİVERPOL, 15 (A.A.) - Pamuk, nitrat ve şeker yüklü Oklahoma ismindeki Fransız vapuru tutuşmuş ve batmıştır. Gemi batmadan evel içinde vukubulan iştialler mühim hasarata sebep olmuştur. Bu esnada bir çok kimseler de yaralanmıştır.

YENİ BAŞVEKİL NE DİYOR?

MELBURN, 16 (A.A.) - Avusturalya hükûmeti müttehidesinin müstakbel yeni başvekili M. Scullin Rueter Ajansı muhabirlerinden birine vaki olan beyanatında gerek İngilterede gerek Avusturalyada hükûmet mevkiinde bulunanların amele fırkasına mensup olmalarının iki memleket için de çok hayırlı neticeler hasıl edeceğini ve şimdiye kadar halledilmemiş olan meselelere en müsait surette temas edilmesine imkân temin edeceğini söylemiştir. Avusturalyada iktidar mevkiine gelecek olan amele hükûmetinin Amerika ile ve daha başka memleketler ile sulhperverane itilâflar akdi için İngiltere ile birlikte çalışacağını ve teslihatın tahdidi için İngiltere tarafından tatbik edilen tedbirlere samimî surette muzaherette bulunacağını ilâve etmiştir.

LONDRA, 16 (A.A.) - İtalya ve Japonya hükûmetlerinin bahrî tahdidi teslihat konferansına iştiraki kabul ettiklerini bildiren cevapları Londraya vasıl olmuştur.

PARİS, 16 (A.A.) - Echo de Paris gazetesi bahrî konferansa iştirak için vuku bulan daveti esas itibarile kabulü hususunun pek vahim olduğunu yazmakta ve bu davetin kabulüne dair olarak 22 Teşrinievelde verilecek kat'î cevaba sarih ihtirazî kayitler ithal edilmesini talep etmektedir.

KAHVE BOLLUĞU

RİODE JANERO, 16 (A. A.) - Journal de Brezi gazetesi Nevyork veya Londrada kahve piyasasında istihsalât fazlalığından mütevellit buhran dolayısile 9 milyon liralık bir istikraz akdi için yapılmış olan teşebbüslerin akim kaldığını yazmaktadır.

ŞİKAYET EDİYOR

PARİS, 16 (A.A.) - Matin gazetesinin Bükreşten istihbarına nazaran Universul gazetesi muhabirine beyanatta bulunan kıralıça Marie niyabet meclisi haricinde bırakılmış olmasından acı acı şikâyette bulunmuştur.

AĞLAMA TAŞI İÇİN

AMMA, 16 (A. A.) - Kudüsteki Ağlama taşı hakkında neşrolunan yeni nizamnameye karşı protesto mahiyetinde olmak üzre Araplar bugün bütün işleri tatil etmişlerdir.

MAHKÛM ETTİLER

PARİS, 15 (A.A.) - İçtimaî fecir ismile çıkan komünist gazetesinin müdürü mes'ulü askerleri anarşi çıkarmak maksadile itaatsizliğe teşvik ettiğinden dolayı dört sene hapse ve 3 bin frank nakdî cezaya mahkûm edilmiştir.

Almanyada

Mesele çıkıyor

Çelik miğferlileri dağıtmıyacaklar mı?

Rusya Dahiliye nazırı verilen emri kabul etmedi

BERLİN, 15 (A.A.) - Milliyetperver çelik miğferler teşkilâtının Ren ve Vestfalya daki çelik miğfer grupunun dağıtılmasına müteallik kararın refine dair olan talebi Prusya dahiliye nazırı tarafından kabul edilmemiştir. Merkez ve halk fırkaları reisleri millicilerin arayi âmmeye müracaat hakkındaki talebinin kabul edilmemesine dair müşterek bir beyanname neşretmişlerdir.

BİR MÜSADEME

HANOVRA, 15 (A.A.) - Milliyetçi sosyalistler ile komünistler arasında şehir civarında bir çarpışma olmuştur. Bir polis ölmüş, bir kaç kişi de yaralanmıştır.

TAHLİYENİN DEVAMI

KOPLENÇ, 15 (A.A.) - İşgal altında bulunan Ren erazisine memur beynelmüttefikin âlî komisyon ile Alman memurları ve meçhul eyaletler komiseri Aix-la-Chapelle in yakında tahliyesi dolayısile üçüncü işgal mıntakasının şimâl hududunun Versay muahedesi ahkâmına göre tayini hususunda mutabık kalmışlardır.

ZEPPLİN BALKANLARDA

FRİEDRİCHSHAFEN, 15 (A.A.) Zepplin Balonu balkanlara gitmek üzre saat 2,26 geçe havalanmıştır. Balonun seyahati aglebi ihtimale göre iki buçuk gün sürecektir.

ŞAYİALAR TEKZİP EDİLİYOR

BERLİN, 15 (A.A.) - Fransız-Alman tetkikat heyetinin yakında dağılacağına dair ortada dolaşan şayialar tekzip olunuyor.

Süt şirketi

Davası dün neticelendi. Esnaf bankası müflis şirkete 10000 lira tediyesine mahkûm olmuştur

Bundan bir müddet evel iflâs etmiş olan Süs şirketi hesabatı masa heyeti tarafından tetkik edilmiş ve bu meyanda müessislerle Esnaf bankası aleyhine matlûplarının iadesi için dava açılmıştı.

Esnaf bankası müflis şirkete 25 bin liranın depo edildiğine dair bir taahhüt mektubu vermişti. Dava bu mektup üzerine açılmıştır. Banka mektubun muhtevasını inkâr etmekte idi. Müflis şirket bu paradan 10 bin lirasını dava etmişti. İkinci ticaret mahkemesi dün bir celsede bu davayı neticelendirmiş ve bankayı bu 10 bin liranın tediyesine mahkûm etmiştir. Mahkeme yeni kanunun muavazavî akitlere dair olan yeni maddelerine istinat ederek verilmiştir.

Şu itibarla bu kararı aynen yazıyoruz:

"Bankaya verildiği iddia kılınan Emanet paradan mütebakı 10 bin liranın tahsili talebine mütedair olmasına ve mübrez mektup mukırrünbih olup indettetkik 25 bin liranın Emanet olarak alındığı hususunda sarahat ve izahatı kâfiyeyi cami bulunmasına ve ticaret kanununun maddei mahsusasında bu kabil taahhüdatın iptidayı emirde sarih ve vazıh elfaz ve kelimatının manayı zahirilerine ittibaen mana verilmek lüzumu musarrah bulunmasına ve zahir olan bu gibi taahhüdatın diğer hususatın tetkike imkânı kanuni kalmamasına ve binnetice müddei aleyh vekilinin para alınmamıştır diye itirazı varit görülemediğinden ve takası mahsup keyfiyeti işbu davada müdafaa teşkil edecek mezayayı kanuniyeyi cami olmamasına ve müddei aleyhin masaya alelûsul müracaatla âdi alacağını kayit ve kabul salâhiyeti mevcut ise de bu salâhiyet icra ve iflâs kanununun maddei mahsususasına nazaran filhal takas ve mahsuba esas teşkil edemiyeceğini ve icraen alelûsul takas imkânı mevcut olmasına mebnî meblâğı müddeabihin bankadan istirdadına ittifakla karar verildi".

Mektepliler müsabakası

23 üncü hafta

Bütün İstanbul mekteplerinin hatta rekabetle alâka gösterdikleri mektepliler müsabakası devam etmektedir. Haftanın en mühim haberini seçmekten ibaret olan ve talebemizin memleket işlerine alâkasını celbe matuf olan bu müsabakanın 23 üncü haftasındayız. 23 üncü hafta yarın akşama kadar devam edecek ve gelecek cevaplar cumartesi akşamına kadar kabul edilecektir.

Son Haberler

Afganda son vaziyet

Nadir Han kendisini Afgan Kralı ilân etti

MOSKOVA, 15 (A.A.) - Termezden bildirildiğine göre Nadir han Kâbilde kendisini Afgan kıralı ilân etmiştir.

LONDRA, 16 (A.A.) - Daily Mailin Peşaver muhabiri mahsusundan: Nadir han Beçe saka tarafından rehine olarak alâkonulan zevcesile akrabasından bazilerini kurtarmak için alel... ile Kâbile gelmiştir. Gayri kabilitakdir bir kıymeti haiz ganaimi naklettiği Kâbilin iç kalesine en sadık taraftarlarile çekilip kapanan Saka rehineler için pek ağır bir fidyeinecat verilmediği takdirde bunların kâffesini kılıçtan keçireceğini Nadir hana bildirmiştir. Esirler meyanında sabık kıral Amanullahın biraderi de bulunmaktadır. Bir gün tahta geçmesi muhtemel olan mumaileyhin katli Afganistanda büyük bir heyecan tevlit edeceğinden kendisine dokunulmiyacağı zan olunmaktadır. Sakanın mezalimi hakkında mühtiş rivayetler deveran etmektedir. Onu yakından tanıyanlar kendisinin son tahassungâhında bir hücuma uğradığı takdirde elindeki rehineleri en vahşiyane ve gaddarane bir şekilde öldürmekten çekinmiyeceğini söylüyorlar.

BEÇE SAKANIN KUVVETLERİ

MOSKOVA, 15 (A.A.) - Termezden bildirilen son haberlere nazaran Beçe sakanın bir kısım kuvvetleri Gühistana kaçmağa muvaffak olmuştur.

Sulh ve insaniyet

(Birinci sahifeden mabat)

takdir etmeğe muktedirdir. Türkiyenin sulha ve onu tevlit eden espaba merbutiyeti, yalnız ideologik bir konsepsiyona değil, fakat ayni zamanda, kendisi için, azm ile başladığı imar işini başarmak mecburiyetine de istinat eder.

Biliyorsunuz ki, Türkiye asırlardanberi bir taraftan haricin tesiratı diğer taraftan dahilde saltanat ve despotik idarenin tazyiki altında eziliyor. inkişaf edemiyordu. Onun için! istiklâl mücadelesinden sonra idarî, içtimaî ve fikrî sahalarda bir inkilâp mücadelesine girdi.

Yakın vakitlere kadar bu memlekette yaşatılan karanlık fikirleri, mazinin ananelerini ortadan kaldıracak olan bu inkılâbın, ayni zamanda mühim bir sulh amili olduğunu elbette takdir edersiniz. Şimdi inkılâp Türkiyesi muvaffakiyet yolunda yürüyor.

Bazı ecnebi dostlarımdan işittim. diyorlar ki:

—"Reisinizin dahası sayesinde bütün bu yenilikleri yapabildiniz. Fakat bu radikal islâhatın bütün millet tarafından seve seve kabul edildiğinden emin misiniz?"

Bu zatların böyle düşünmekte hakları vardır. Çünkü bir milletin ahlâk maneviyat ve karakterinde yerleşen akideleri bir hamlede söküp atmağa imkân yoktur.

Fakat onların bilmediği şey, Türk milletinin bütün bu yüksek ve necip akidelere tesahup için ne yüksek bir kabiliyete malik olduğu, esasen inkılâp prensiplerini tatbika ötedenberi ne kadar eyi hazırlanmış bulunduğudur.

Büyük reisimiz, hur vesiyle ile diyor ki:

— "Eğer icraatımda, islâhat hareketlerinde milletimin fikren ve hissen benimle beraber bulunmadığına kani olsaydım, bir dakika bile mes'uliyet mevkiinde kalmazdım."

Esasen, Hanımlar ve Efendiler, tarihin tecrübe ve delâletleriyle de kolaylıkla hükmolunabilirki, eğer Türk inkılâbile Türk milletinin hissiyatı arasında tam bir muvazenet ve tenazur olmasa idi, muvaffak olmak kabil olmazdı. Şimdi Türk milleti iktısat ve irfan sahalarında ki noksanları doldurmaya çalışıyor.

Maddî ve manevi kudretimizin yettiği nisbette hummali bir faaliyet içinde bulunuyor biz bunu vatanî ve millî bir ihtiyaç, binaenaleyh vatanî ve millî bir vazife telâkki ediyoruz.

Böyle derin islâhat ve mesai hayatına atılmış olan Türk Milletinin ruhunda sulha, ittifaka muhabbet hislerinden başka ne yaşayabilir?

Her milletin tarihinde olduğu gibi Türk tarihinin de bir fütühat devri vardır. Fakat dört asırdan beri Türkiye, tecavüzî bir harp yapmış değildir. O daima kendisine empoze edilen müdafaa harplerine girmeğe mecbur edilmiştir. Milletleri uzak mazileriyle mütalâa etmek ve ona göre hüküm vermek doğru değildir. Yoksa bugün en pasifist geçinen milletler bile mahkûmiyetten kurtulamazlar.

Bugünkü Türk milleti, sakin, uysal, sulh seven ve, bütün istiklâline aşık milletler gibi, ancak hayatına, varlığına dokunulduğu zaman isyan eder.

Son seyyahatiniz esnasında, kongrenin devamı müddetince size mütemadiyen mültecilerden, ehalinin mübadelesinden ve bu yüzden çekilen iztiraplardan bahsedildi. Bu meseleyi bütün nutuklarda, en selâhiyettar resmî adamlardan işittiniz. Bütün o sözlerde Türkiyeye atfolunan bir mes'uliyetin manalı bir ifadesi vardı. Ben şimdi huzurunuzda işi münakaşa ederek ne sabrınızı ne de nezaketinizi sui istimal edecek değilim. Yalnız tarihî bir hakikatin, zihinlerinizde yanlış kalmaması için bir kaç kelime arzına müsaadenizi rica ederim.

Bu zavallı memlekette cereyan eden hadiseleri yakından takip eden her bitaraf insan çok iyi bilir ki mülteciler meselesinde Türkiyenin ne maddî, ne de manevî hiç bir mes'uliyeti yoktur.

Komşu bir memleketi haksız taarruzlarla, ateş ve demirle, elhasıl şimdi hepimizin aleyhinde mücadele ettiği cehennemî vasaitle istilaya yeltenenler, Türkler değildi.

Ahalinin mübadelesi mes'elesi, vaziyetin zaruretlerinden doğmuş ve alâkadar devletlerin hüsnü rızasiyle yapılmış beynelmilel bir mukavelenameye istinat ediyor.

Daha on beş sene evel Makedonyada, Rumelide ekseriyette olan Türklerin yerlerinde şimdi yeller esiyor. Bizim de milyonlarca muhacirlerimiz vardır. Bundan başka bu zavallıları barındırmak ve az çok terfih etmek için ne istikraz suretiyle, nede başka yoldan hiç bir taraftan muavenet gördi medik. O zavallıları memleketin kendi mahdut menabiile ancak yaşatmak imkânını buluyoruz.

Biz Türkler şuna kaniiz ki, bu gün nün en büyük siyasî fazileti mazinin mes'uliyetlerini araştırmak, kabahatleri birbirimize atmak değil, yeni hayatımız ve yeni telâkkilerin emrettiği beynelmilel, mukarenet yoluna gitmektir. Buna birbirimizi eyi tanımaktan başlamak en kestirme bir yoldur. Türkiye her memleketten ziyade anlaşmanın lüzumunu acı tecrübelerle öğrenmiştir.

Yalnız memleketimizi mutalaa ederken eski Türkiye ile yeni Türkiyeyi birbirine karıştırmamak lâzımdır. İmparatorluk Türkiyesi coğrafiyesi bir hükûmet idi. Yeni Türkiye büyük bir cumhuriyettir.

Hatırlıyorum bir gün bir ecnebi gazetesi muhbiri başvekilimize sormuştu:

"O halde ne dememizi istersiniz?"

Başvekil Hazretleri şu cevabı vermişlerdi:

"Avrupaya rica ediniz, bizi olduğumuz gibi tanısınlar. Bu nokta elde edildikten sonra, dostluk kendiliğinden doğar."

Ayni temenniyi tekrar ederek sözümü keseceğim:

Eğer aramızda bulunduğunuz şu bir kaç gün zarfındaki görüşlerinizi — az bile olsa — bizi tanımayı ve tanıtmayı teshil ederse çok memnun olacağız.

Necip misafirlerimi sulhun tahakkukuna vakfeden aziz misafirlerimizin şerefine hepinizi içmeğe davet ediyorum.

Mahmut Beyin nutku müteaddit defalar alkışlarla kesilmiştir.

DİĞER NUTUKLAR

Mahmut Beyin nutkundan sonra kongre reisi M. Lafontaine, birinci reis vekili M. Luiene Lefoyer, müteakiben Rişen Eşref Bey ve delegelerden M. Tuidde tarafından parlak nutuklar söylenmiştir. Bu nutuklarda dünya sulhundan bahsedilmiş, Milletlerin yekdiğerlerine tekarrüp etmeleri imkânı tahrri edilmesi lehinde hararetli sözler söylenmiştir.

Kongre reisi ile diğer delegeler Türk inkılâbı karşısında hayret ve takdir hisleri duymaktan kendilerini alamadıklarını söylemişler ve mükemmeli ittibarlarla avdet edeceklerini, Türk inkılâbını muvaffak ve olgun bir inkılâp halinde bulduklarını söylemişlerdir.

RİZEDE SIHHÎ MÜCADELE

Rize, 15 — Bu havaliye mahsus olan ankilostom ve diğer hastalıklar ile mücadele için vekâletçe bir mütehassıs doktor ile iki seyyar sıhhiye memuru tayin edilmiştir.

HÜKÛMETİ İTTİHAM EDİYOR

BERLİN, 15 (A.A.) - M. Hugenberg, mensup bulunduğu fırkanın ittihap hakkını haiz âzasına hitaben neşrettiği bir beyannamede Almanya müracaat kabinesini arayî ammeye müracaat aleyhindeki tezahüratından dolayı şiddetli surette tenkit etmiştir.

MANEVRADA

LASPALMAS, 16 (A.A.) - Askerî manevralar esnasında bir obüs infilâk etmiş, üç asker telef olmuş, altı asker de yaralanmıştır.

Ekonomi

Banka neşriyatı

Bankalarımızın neşriyatı yoktur.

Aylık bilançolarla bankaların finans hali meydana çıkmalı, aylık raporlarla banka nazarından ekonomi hayatımız tahlil olunmalıdır.

Her ay sonu (ultimo) bilanço neşretmeyen bankanın, bugünün ekonomi hayatı içinde ifa ettiği rol hakkında, fikir almak kabil değildir. Bankalarımız ne kadar açık olurlarsa o kadar kazanırlar. Hangi cesamette olursa olsun, vuzuh gösteremeyen bankaya tam itimat olmaz.

Belki denecektir, aylık bilançoda hiç kabil mi? İki aylık, üç aylık bilanço olur ama, aylık hesaba imkân yoktur. Bu mütalâaya karşı deriz ki, evet, çapraşık muameleli bir banka, hesaplarını makine ile yapmayan bir köhne banka için bu sözler doğrudur. Fakat, modern teknikle çalışan banka için değildir. Garbın milyarla oynayan bankaları ay bilançosu yaparda, bizim mahdut milyonluk bankalarımız neden yapamaz?

Aylık ekonomi raporlarına gelince, bunu bazı bankalar yapıyor. Osmanlı bankası, Kredit Lyonnais gibi. Fakat bu usulün diğer bankalara, bilhassa Türk bankalarına da teşmili lâzımdır. Bugün, bir iki bankanın almakta olduğu ranseymanların, ne derece itimatbahş olduğu meselesini ortaya atmayacağız. Biliyoruz ki, ekonomi hayatımız alenî olmaktan çok uzak olduğu için ranseyman işine hailler vardır. Fakat, ne kadar çok banka istihbar eder ve neşriyatta bulunursa, o kadar da ekonomi muhitimiz aydınlanır.

Mülâhaza ediyoruz ki, bankalarımızın aylık bilanço ve aylık ekonomi raporu neşretmeleri, Türk ekonomisinin en ehemmiyetli meselelerindendir.

Bu işe süratle başlamalıyız diyoruz. N.

* * *

GÜNÜN İKTISADÎ HABERLERI

Odun ve kömür muvaredatı

Emanet iktisat müdürlüğünün tetkikatına göre, bu sene geçen seneye nazaran odun ve kömür miktarı bir misli fazladır. Son aylarda bilhassa Eylûl içinde Belgrat, İstranca ormanlarından şehrimize külliyetli derecede odun ve kömür gelmiştir.

Ancak son günlerde Karadenizdeki hava muhalefeti yüzünden kayıklar işliyememiş ve mahrukat muvaredatı azalmıştır.

İktisat müdiriyeti şehirde ne miktar odun ve kömür mevcudu bulunduğuna dair bir cetvel hazırlamaktadır.

Müdiriyet, fiatlerin nisbeten düşkün olduğuna kanidir. Geçen sene bu mevsimde Şehremaneti ve müessesatı için odunun çekisi 400 küsür kuruştan alındığı halde bu sene 300 küsür kuruşa alınması buna bir delil azaldığı yazılmıştı.

RİZEDE FASULYA FİATİ

RİZEde toptancılar fasulyanın okasını elliden alıyorlar. Koyun eti 40 inek eti otuz kuruştur. Palamut bolcadır.

PİRİNÇ 5 KURUŞ UCUZLADI

Bir gündür tatbikına başlanan yeni gümrük tarifesi ile beraber pirinçten alınan rüsumun kilo başına 10 kuruş azaldığı azalmıştı.

Pirinçten alınan istihlâk resmi, yeni tarifenin tatbikı ile beraber kalkmış, bunun üzerine pirinç piyasasında bir tenezzül görülmüş ise de, ilga edilen istihlâk vergisinin miktarı ile müvazi olarak kilo başına 10 kuruş ucuzlaması için icap eden pirinç, ancak 5-6 kuruş kadar ucuzlamıştır.

Bunun sebebi, tücarın istedikleri gibi hareket etmesi birbirlerile anlaşmak suretile piyasayı istedikleri şekilde idare eylemeleridir.

* **Kambiyo fiatleri** — Dün İngiliz lirası evvelki gününe nisbetle biraz daha düşük fiatle kapanmıştır.

Sterlin dün sabah 1027 kuruş on parada açılmış ve bir aralık 1028 otuz paraya kadar yükseldikten sonra akşam üstü 1025 kuruş otuz parada kapanmıştır.

Borsada muamele yapan müesseseler ve bankaların talepleri günü gününe tetkik edilmektedir.

Düyunu muvahhide de yükselmekte devam etmektedir. Ünifiye dün 201,50 kuruşta açılmış 205 on parada kapanmıştır.

Liret 9,06 , altın 898 kuruşta muamele görmüştür.

* **Hayvan borsasının nakli** — Hayvan borsası bir aya kadar Karaağaçtaki binasından Mezbaha ile bux fabrikası arasında yeni yapılmakta olan satış mahalline nakledilecektir.

* **Oda kaydiyesini vermiyenler** — Ticaret odasına geçen senenin kayıt ücretini ve 928 kazanç vergisi üzerinden oda verilecek olan yüzde iki oda resmini verme müddeti evelki gün bittiğinden oda dünden itibaren iki misli cezalı tahsile başlamıştır.

* **Ne kadar yapağı gelmiş** — Ticaret ve zahire borsasının son yaptığı bültene nazaran 1929 senesi bidayetinden Eylûl nihayetine kadar memleketin muhtelif yerlerinden şehrimize 22,970 balya yapağı gelmiş ve bunlardan 18,990 balyesi ihraç edilmiştir.

Bu sene en çok yapağı Fenlandiya ya ihraç edilmiştir. Fenlandiya 4454 balya yapağımızı almıştır. Nevyorkada 2562 balya ihraç edilmiştir.

Yapağı fiatleri Avrupa piyasalarında bilhassa Londrada yapılan ucuz satışlara rağmen eyidir.

* **Sanayi bankası müdürü** — Sanayi ve maadin bankası müdürü Sadettin ve meclisi idare reisi Yusuf Ziya beyler dün Ankaraya gitmişlerdir.

Bu seyahatten maksat bankaya ait bazı işlerin halledilebilmesidir.

Sadettin ve Ziya beyler, Ankarada dört gün kalacaklardır.

* * *

Kambio Borsası 16/10/929

İSTİKRAZLAR		
İstikraz dahili	98	00,00
Düyunu muvahhide	203	25
Hicazmıyeli demir yolu	6	65
SENETLER		
İş bankası	11	60
Anadolu demir yolu	22	65
İ. Tramvay. Ş.	70	00
İ. U. S. Şirketi		22,00
İ. Su Şirketi	38	50
P. Tütün A. Ş.	09	80
İ. Değirmen Ş.		34,50
Ş. Değirmen Ş.	5	90
A. Çimento Ş.	28	35
İ. Telefon Ş.	27	75
Ş. M. Ecza Ş.	4	75
S. Hayriye	18	00

TAHVİLAT		
Anadolu D. Y. 1. T.		33,50
Anadolu D. Y. 2. T.		33,50
Anadolu D. Y. 3. T.		37 50
Tünel şirketi		4,50,00
Elektirik şirketi		4 50,00
Rıhtım Şirketi		16 75
H. Paşa liman şirketi		—

ÇEKLER				
Londra	1025	75,00	Newyork	0,47 46,87
Paris	12	07,50	Atina	36 69,00
Cenevre	2	45,25	Roma	09 06,00
Bükreş	25	00,00	Amsterdam	01 17,75
Brüksel	3	38,75	Sofya	65 62,50
Prag	15	97,50	Berlin	1 99,00
Viyana	3	36,75		

* * *

Ticaret ve Zahire Borsası 16/10/929

Buğday	AZAMİ K. P.	ASGER K. P
Yumuşak	17,25	16,00
Sert	00,00	00,00
Kışlıca	00,00	0000
Durum	17,05	16,00
Yumuşak mahlut	—,—	—,—
Sert	——	——
Romanya	—00	—,00
Bağdaretan	—,00	—,00

Birinci sert	1220,00	1150,00
İkinci	1100,00	0963,00
Üçüncü	0500,00	0300,00
Rasmol		
Kepek		
Paspal		

Zahire		
Çavdar	13,30	13,30
Arpa	11,00	11,00
Mısır	10,20	09,35
Yulaf	00,00	00,00
Ketea tohumu	00,00	00,00
Fasulye	00,00	00,00
Mercimek	00,00	00,00
Nohut	21,00	14,30
Börülce	23,00	23,00
Bakal	00,00	00,00

Hububat

Arpa	30,00	30,00	Kuşyemi	26,10 25,20

Un

Ekstra Ekstra	1225,00	1225,00
Ekstra	1400,00	1180,00
Birinci yumuşak	1340,00	1093,00

İstanbul Hayvan Borsası 16/10/929

Diri satışlar

Cinsi	Adet	Kilo asgari	fiyt azami
Kıvırcık	244	21	30
Dağlıç	000	00	00
Karaman	897	23	32
Kuzu	000	00	00
Keçi	249	17	20
Karayaka	568	17	24
Sığır	065	08 00	21
Dana	08	13	15
Manda	4	08	10

Et satışları

Cinsi	Kilo flatı Asgari K.		Azami K.	
Kıvırcık	25	35	58	50
Dalıç	00	—	00	—
Kaarama	40	56	51	48
Kuzu	00	00	00	00
Keçi	00	00	00	00
Karayaka	32	76	42	90
Sığır	00	00	00	00
Dana	00	00	00	00
Manda	00	00	00	00

MİLLİYETİN ŞEHİR HABERLERİ

Vilâyette

Beyaz Ruslar

Bunların emlâki tasfiye ediliyor

Beyaz Ruslardan metruk ve vaz'ıyet edilmiş olan emlâk tasfiye olunmaktadır.

Tasfiye işleri bittikten sonra bu emlâk satılacaktır.

TAYİNLER

İktısat vekâleti umum ziraat müdür muavini Hamdi Bey ziraat müfettişliğine tayin edilmiştir. Müdür muavinliğine de Avrupa'da tahsilde bulunan Tevfik Bey tayin olunmuştur.

NÜFUS TAHRİRİ

930 senesinde yapılacak umumî nüfus tahriri için bütçeye tahsisat konacaktır.

Bundan sonra umumî nüfus tahriri hazırlıklarına başlanacaktır.

YENİ MEKTEPLER

Vilâyetin yaptırmakta olduğu yeni mektep binalarının inşaatı bitmek üzredir.

Bu mektepler tamamile sıhhî evsafi haizdir.

Müteferrik H.

BİR TAYYARECİMİZİN MUVAFFAKIYETİ

BURSA, 16 — Bir tayyarecimiz bugün şehir üstünde çok alçaktan uçtu, Ulu cami minarelerinin elli metrelik arasından müteaddit defalar geçti. Bu geçişleri caddedeki halk heyecanla alkışladı.

Sivil tayyare klüp binasına ait arsanın satın alınması için merkezden emir geldi.

FAKİR ÇOCUKLARIN LİSTESİ HAZIRLANIYOR

Maarif müdiriyeti, mekteplerdeki fakir çocukların listesini hazırlamaktadır. Liste Hilâliahmere verilecek, Hilâliahmer de buna göre muavenete başlıyacaktır.

NİÇİN İŞTEN EL ÇEKTİRDİLER?

Hadımköy posta memuruna işten el çektirildiğini yazmıştık. Buna sebep, ihbar edildiğine göre, köylülerin havale paralarını alarak bu paralara mukabil memurun makbuz yerine adî bir kâğıt vermesi ve telgraf ücretlerini fazla aldığı halde noksan makbuz kesmesidir.

Müfettişler bu memur hakkındaki iddiaların doğru olup olmadığını tetkik ediyorlar.

TAPU KAYITLARI NAKLEDİLİYOR

Tapu dairesindeki evrak ve kayıtların hepsinin Ankaraya nakli kararlaştırılmıştır. Bunlardan bir kısmının nakline başlanmıştır.

BİR KAÇAKÇI İLE KARISI FECİ SURETTE ÖLDÜLER

Niğdenin Yenice mahallesinden saçı doru oğlu Necip evinin önündeki bahçede vaktile bir kuyu kazmış, içini mağara şeklinde oymuş on küp şarap koymuş.

Küplerin vaziyetini, şıranın tahammürünü tetkik etmek üzre ağzını burnunu sarmış aşağı inmiş taham mür eden şaraplardan mütevellit hamız kendisini boğmuş öldürmüş. Aradan bir müddet geçtikten sonra refikası da kocasının nerede kaldığını anlamak için o da inmiş ve ölmüş.

Bunların vaziyetini gören iki genç kaçakçılığa kurban olan bu kadınla erkeği kurtarmak için girmişlerse de yukarda bulunanlar tarafından bu ikisinin hayatı kurtarılmıştır.

Karı kocanın ölümü beş çocuğu ök süz ve yetim bırakmış.

POSTA MOTÖRLERİ BOZUK DEĞİL

Dünkü akşam rüfekamızdan birinde posta motörlerinden ikisinin bozuk ve işe yaramaz olduğu yazılı idi. Bu hususta posta baş müdürü Hüsnü B. demiştir ki:

— Motörlerimiz postayı vaktinde trene yetiştiriyorlar ve vaktinde getiriyorlar.

Motörlerimizden hepsi bozulsa da kira ile motör tutularak posta yerine irsal edilir.

GAZİ Hz. NİN YAĞLIBOYA RESİMLERİ

Tayyare Cemiyeti tarafından Viyanada pek nefis bir surette bastırılmış olan bu resimler Tayyare şubelerinde ve kitapçılarda satılmaktadır.

Büyükleri onar, küçükleri beşer liraya ve kartpostallar beşer kuruştur.

M. SABATİE GİTTİ

Memleketimizden Fransaya vasi mikyasta domuz götürmek üzre bir hafta evel gelen Fransız meb'uslarından M. Sabatie dün Parise gitmiştir.

M. Sabatie Adapazarında yaptığı domuz avcılığından müspet netice almıştır.

317 SEYYAH GELDİ

Dün sabah Arkadya vapuru ile limanımıza 317 İngiliz seyyahı gelmiştir.

Dün şehrimizin temaşaya şayan yerlerini gezen seyyahlar bugün gideceklerdir.

POLİTİ

Katil tutuldu

Kör İzzeti öldüren Hasan Abbas imiş..

Hasköyde kör İzzet isminde bir çobanın meçhul bir şahıs tarafından öldürüldüğünü yazmıştık.

Aldığımız malûmata göre, zabıta katili bulmağa muvaffak olmuştur.

Katil Hasköyde oturan tütüncü Hasan Abbastır. Kör İzzeti, aptesaneye daha evel girmesine müsaade etmediği için öldürdüğünü itiraf etmiştir. Katil Adliyeye verilmiştir.

OTOMOBİL ALTINDA KALMIŞ

Horen ismindeki demirci ustası dün Koska caddesinden geçerken 1556 numaralı otomobilin altında kalmış bir çok yerinden yaralanarak hastaneye kaldırılmıştır.

Şoför kaçtığından aranıyor.

İKİ OTOMOBİL ÇARPIŞTI

Pangaltıda Vatan gazinosu önünde iki otomobil birbirlerile çarpışmışlardır.

Bu otomobillerden birisi şoför Diranın, diğeri de şoför Siyametinin idaresinde olduğu halde mukabil istikametlerden ilerlemekte iken Vatan gazinosu önünde karşılaşmışlar, fakat son sür'atle ilerledikleri için durmak imkânını bulamamışlar, şiddetli bir çarpışma ile hurdahaş bir hale gelmişlerdir.

Çarpışma neticesini anlamıya meydan kalmadan şoför Siyamettin tabancasına asılmış ve Dirana ateş ederek kaçmıya başlamıştır. Zabıta bu çarpışmanın tahkikatına başlamış, Siyametin de aranmaktadır.

12 LİRASINI ÇARPMIŞLAR

Sirkeci otellerinden birinde oturan Hacı Mehmet vezir iskelesinde dolaşırken 12 lirasını çarptırmıştır.

MEYHANECİ PARA İSTEYİNCE

Hasköyde oturan meyhaneci Yuda Rafael kasap İbrahimden alacağı olan parayı istemiş, İbrahim de kızmış, bıçağını çekince Yudayı kaba etinden yaralamıştır. Yuda hastaneye kaldırılmıştır.

SARHOŞLUĞUN CEZASI

Küçükpazarda sebzeci Nuri fazla sarhoş olarak başını duvara çarpmış ve yaralanmıştır.

BORSA ÖNÜNDE BİR KAZA

Şoför Ahmedin idaresindeki 1953 numaralı otomobil Vakıf hanının önünde avukat Mustafa B.ye çarpmış, yaralamıştır. Dikkatsiz şoför yakalanmıştır.

VALİDE HANINDA YANGIN

Valide hanında Ebuzerin kahvesinden yangın çıkmış ve söndürülmüştür.

TÜTÜNCÜ TODORİNİN PARALARI

Balıkpazarında tütüncü Todorinin 30 lirası meçhul bir hırsız tarafından çalınmıştır.

FIRTINA DİNDİ

Bir kaç gündür Karadenizde hüküm süren fırtına dündenberi şiddetini kaybetmiş ve limanımıza bir kaç gün evel gelmeleri icap eden vapurlar dünden itibaren gelmeğe başlamışlardır. Karadenizdeki seferlerinden dönen vapur kaptanlarının ifadelerine göre, Karadenizdeki fırtına, gemilerin seyrüseferine mani olabilecek derecede idi. Kaza olup olmadığı henüz belli değildir.

KADIN BİRLİĞİNE CEVAP VERİLMEDİ

Türk kadınlar birliği kadın polis mektebi açmak için vilâyete bir ay evel bir istida vermişlerdi. Haber aldığımıza göre bu istidaya cevap verilmemiştir.

DİŞ TABİPLERİ CEMİYETİ İDARE HEYETİ

Diş tabipleri Cemiyeti yeni idare heyeti dün akşam toplanarak cemiyet riyasetine Hasan Hayri, Umumî kâtipliğe Suat İsmail, mes'ul muraharlığa Orhan, idare müdürlüğüne Sarım beyleri intihap etmiştir.

Cemiyet, Etibba odalarının teşekkülü dolayısile, bundan sonra yalnız ilmî ve meslekî mesaille meşgul olacaktır.

KADASTRO MEKTEBİNDE TEDRİSAT

Tapu ve kadastro müdiriyeti umumiyesine merbut kadastro mektebi Cumartesi günü yeni sene tedrisatına başlıyacaktır.

DİPLOMASIZ DİŞÇİLERİN İMTİHANLARINA BAŞLANDI

Dün Darülfünun diş tebabeti şubesinde 57 diplomasız dişçinin imtihanı yapıldı. İmtihana saat on dörtte başlandı. İmtihanda mümeyyiz heyeti olarak: mektep müdürü Server Hilmi, Server Kâmil, Mazhar, Hüsnü, Halil, Mahir, Tevfik Recep, Refik beyler hazır bulunmuşlardır.

İmtihana giren dişçiler meyanında Madam Vartohi namında bir kadın dişçi de bulunmaktaydı. Haber aldığımıza göre imtihanlar bir hafta kadar devam edecektir.

Emanette

Emanet memurları

Baremin tatbikine kadar yüzde 15 zammı maaş alacaklar

Cemiyeti belediye dün toplanmış ve Baremin tatbikine kadar emanet memurlarının maaşları hakkında bazı esaslar karar altına alınmıştır.

Bu karara nazaran Emanet memurları Baremin tatbikine kadar yüzde 15 zam alacaklardır.

NUMARATAJ LEVHALARI NASIL OLACAK?

Yeni yapılacak numarataj için imal ettirilecek ev ve sokak levhalarının emaye olması esası kabul olunmuş ve şekli de tespit edilmiştir.

Levhalar kırmızı üzerine beyaz yazılı olacak ve kenarında beyaz bir çizgi bulunacaktır.

Levha yazılarının şekli için "Sorbon" denilen tarz kabul edilmiştir ki bu en açık ve en okunaklı şekildir.

Yeni levhaların bu ayın 22 sinde yapılacaktır. Levhaların çabuk teslimi şarttır. Zira bu levha ve numaraların 1930 da yapılacak nüfus tahririnden evel takılması lâzım gelmektedir.

İTFAİYE MÜTEHASSISI NEREDE?

İtfaiye mütehassısı M. Kuvnikten hâlâ haber alınamamıştır.

Mütehassısın gönderilen harcırahı bankadan aldığı anlaşılmış, sefaretlerimizden gelen malûmattan da mumaileyhin memleketimize gelmek üzre yola çıktığı öğrenilmiştir.

Fakat buna rağmen mütehassıs hâlâ şehrimize gelmemiştir.

Alâkadarlar M. Kuvningin şehrimize gelmeden evel Avrupada bir cevelân yaptığı zannedilmektedir.

MEZBAHANIN TEFTİŞİ BİTTİ

Mülkiye müfettişi Sabri B. tarafından mezbahanın bütün muameleleri hakında yapılmakta olan teftiş bitmiş ve rapor Ankaraya gönderilmiştir.

HAL İNŞAATI İÇİN ECNEBİ GRUBUYLA MÜZAKERE

Şehremaneti bir aydanberi bir grupla yaptığı temaslar neticesinde büyük bir hal inşası için münasip bir şekil bulmuştur. Yeni hal bu grup tarafından inşa edilecek ve parası taksitle Emanetçe ödenecektir. Emanet halin inşası için lâzım gelen paranın sarfı cihetini de tespit etmeğe muvaffak olmuştur.

Yeni hal Keresteciler yangın yerinde yapılacaktır. Hal, Avrupanın en mütekâmil halleri gibi olacaktır. İçinde yaş sebze ve meyvaların uzun zaman muhafazası için soğuk hava deposu tesisatı, sebze ve meyvaların denizden hal içine ve halden de harice nakline mahsus tertibat bulunacaktır.

Emanet fen heyeti, Şehremanetinin temas ettiği grupla anlaştığı esaslar üzerine bir proje hazırlamağa başlamıştır.

Proje muvafık görüldüğü ve katıyet kesbettiği takdirde yeni hâl mukavelesi tanzim edilecektir.

HALİÇTE ASMA KÖPRÜ MESELESİ

Halicin inkişafını temin için bugünkü köprünün yerine bir asma köprü inşası hakkında Ticaret odası umumî kâtibi Cemil bey odanın noktai nazarını müdafaa ederek diyorki:

— Şehremanetinin ileri sürdüğü mahzura hayret ederim. Haliç bir sanayi mıntakası oluyor. Dünyada Haliçten daha ziyade sanayi merkezine elverişli yer az bulunur. Halici bu vaziyette bırakmak günahtır.

Haliç deniz ticareti için de mühim bir liman olabilir. Zaten bahrî sanayi Haliçtedir.

Istanbulun deniz ticaretinde mühim bir transit kıymeti vardır. Bu kıymeti artırmak, Haliçteki sanayii inkişaf ettirmek için asma köprülere ihtiyaç vardır.

SANAYİ MÜDÜRÜ ANKARAYA GİDİYOR

Sanayi ve mesai müdiriyetinin bir Eylûl 929 tarihinde kadrosu tevsi edilmişti. Şimdi ise bu kadro meselesini halletmek üzre müdür Kâzım bey Ankaraya gideceği haber alınmıştır.

TÜTÜN DEPOLARINDA SIHHÎ TEDABİR

Istanbulun fakir kadınlarından büyük bir kısmı tütün depolarına gidiyor. Bu depolar, fakir kadınlar için bir geçinme menbaı halini almıştır.

Tütün depoları şehrimizdeki iktisadî sefaleti kısmen azaltmakla beraber amelenin sıhhatini şiddetle tahrip ediyor.

Buraya devam eden ameleden bir kısmı iki sene içinde teverrüm ediyor.

Şehremaneti Sıhhiye müdiriyeti, verem tahribatı karşısında tütün depolarındaki amelenin daha sıhhî surette çalışabilmeleri için ne yapılmak lâzım geldiğini tetkik etmiştir. Emanet tütün depolarına tebligatta bulunacak, amelenin sık sık saf ve temiz hava almasının teminini ve her şeyden evel amelenin çalışacağı yerlerin rahat olmasını ihtar edecektir.

Mahkemelerde:

Dört sandalye yüzünden...

Listede ismini arayan adamın derdi ne imiş?

Mahkeme kapılarında liste okumak çok meraklı şeydir. Bu listeler de günah işleyenlerle bir haksızlığa uğrayanların mahkeye girmeden evel duruştukları yerdir.

Dün yaşlıca bir adam gözlüğünün altından bu listelerden birine dalmış gitmişti.

Aradığı ismi bir türlü bulamıyordu. Bir aralık bulmaktan ümidini kesmiş olacak ki çekildi, fakat çok geçmeden tekrar yaklaşarak aramağa başladı. Birisi haline acımış olacak ki sordu:

— Ne arıyorsun efendi baba?

— İsmimi bulamıyorum evlâdım. Bugün muhakeme yoksa na file beklemiyeyim bari.

Bu sefer listenin üzerine iki baş birden eğildi. Beraber arayorlardı. Nihayet buldular. Öteki:

— İşte, dedi, yedinci muhakeme. . .

İhtiyarın yüzüne renk geldi:

— Hele şükür,. . . Bugün ne olacaksa olsun artık: Ve işini anlattı:

— Efendim dedi, bizimkisinin olup olacağı üç kırık iskemle. . Tamam altı ay oluyor, Denkleri hazırlayıp hammal bekliyorduk. Biz iki. hammal çağırmışken bir de görelim, kapının önü hammalla doldu. Vur tut demeğe kalmadan yakaladıkları eşyayı merdivenlerden aşğı yuvarlamağa başladılar. Bu kargaşalık arasında bizim dört tane iskemle ortadan sırroldu.

Canıma geleceğine malıma gelmiş de de sineye çek. . . Olmadı, şeytana uyup dava açtık. Dava açtık ama kime? Çalan belli değil ki. . . O gün bu gün mahkemeye hammalın biri gider ikisi gelir. İyice tanımadan hırsız budur diye hükmolunur mu. . . Bu gün bakalım ne olacak? Ben bu davadan çoktan vaz geçtim ama, bu sefer de hammallardan korkuyorum.

— Neden? Ne var korkacak?

İhtiyar başını salladı:

— Ya, dedi, hammallar el birliği edip bizi hırsız tuttu diye başıma bir dava açarlarsa. . .

* * *

GÜNÜN ADLİYE HABERLERİ

1725 küsur lira ihtilâs eden Eyip cibayet memuru Cevdet beyin muhakemesi

Eyip cibayet memuru iken 1725 lira 33 kuruşu zimmetine geçirmekten maznun 68 yaşlarında Cevdet efendinin muhakemesine devam olundu. Dünkü muhakemede tahkikatı yapmış olan müfettiş Abidin B. dinlendi. Abidin B. maznunun harekâtının vazifeyi sui istimal mahiyetinde olduğunu söylemiştir. Bundan sonra maznunun paraları kendi vasıtasile gönderdiğini iddia ettiği Ahmet Hamdi efendi dinlendi. Şahit tahsil memuru iken Cevdet efendinin hesabatını tetkik etmeden irsaliyeleri kestiğini söyledi. Bu ifade üzerine muavin Cemil B. Ahmet Hamdi efendinin mevkii burası değil belki maznun sandalyasıdır. Ne yapalım ki memurin muhakemat encümeni lüzum muhakeme kararı vermemiştir. Ve memur olmak itibarile bizim için dava ikamesi gayri mümkündür, dedi.

Tahkikat bittiğinden Cemil B. iddiasını dermiyan ederek Cevdet efendinin 1725 lira 33 kuruş ihtilâs ve vazifesini sui istimalden tecrimini istedi. Maznun 68 yaşında olduğunu söylediğinden nüfus tezkeresinin getirtilmesi için dava 26 Teşrinievele talik edildi.

KARDEŞİNİ ÖLDÜREN AHMEDİN MUHAKEMESİ

Kardeşi Hacı Bayramı Fatma isimli bir kadın yüzünden öldüren hamal Ahmed'in dün ağırcezada muhakemesine devam olundu. Maznun vekili müdafaasını yaptı. Mahkeme kararın tefhimi için 23 Teşrinievele kaldı.

ISTANBULUN KADASTROSU 10 SENEDE BİTECEK

Istanbulda kadastro faaliyeti devam ediyor. Şehrimizde şimdiye kadar esaslarına göre tapuya raptedilen emlâkin miktarı 20 bine baliğ olmuştur. Geçen sene kısmı azamı ikmal edilen Adalar kadastrosundan başka Eminönünden Beyazıta kadar olan sahadaki kadastro teşkilâtının tamamlanması için büyük bir gayret sarfediliyor.

Bu sahada evelce 6 mahallenin kadastro usulüne göre tasarruf senetleri verilmişti. Şimdi de diğer on mahallenin tasarruf senetleri verilecektir. Teşkilâtı biten ve senetleri verilen mahallelere ait alım satım muamelâtı, kadastro usullerine göre yapılacaktır.

Kadastrosu biten mahallelerde tasarruf muamelâtından mütevellit ihtilâflar ve yanlışlıklar tamamile halledilmiştir. Badema senetleri verilen gayri menkul emvale dair hiç bir ihtilâf ve tereddüt zuhuruna imkân yoktur.

Maliye Vekâleti 1930 senesinden sonra kadastro faaliyetini tezyide karar vermiştir.

Istanbulun kadastro teşkilâtı nihayet on senede ikmal edilecektir.

FENERBAHÇE TAKIMI ANKARAYA DAVET EDİLDİ

Fenerbahçe birinci futbol takımı Ankara İmalâtı harbiye ve Gençler birliği tarafından ikinci teşrinde üç maç yapmak üzre Ankaraya davet edilmiştir.

İmalât ve Gençler ile birer maç her iki takımın muhtelitile de bir maç yapılacaktır. Bu takımlar ciddî idmanlara başlamışlardır. Seyahatin esasları tespit edilmek üzredir.

BİR ÇOCUK ATEŞE YANDI

Kozanın Aslan paşa mahallesinde oturan muhacirlerden Şaban hocanın evinden gece vakıt çıkan bir yangın uykuda bulunanları fena halde şaşırtmış ve bu şaşkınlık arasında hocanın beş yaşındaki Ferihan isminde kız çocuğu feci bir surette ateş arasında kalarak yanmıştır.

Yangın jandarmanın faaliyeti sayesinde sirayetine meydan verilmeden söndürülmüştür.

Yangın da bir eşek te yanmıştır.

* **Zeytin mahsulümüz iyi** — Bu sene zeytin mahsulümüz bol ve eyidir. Fiatlerde geçen senelere nisbetle ucuzdur.

Toptan en birinci zeytin 55-50 kuruşa satılmaktadır. Eyi mal toptan 30 kuruşadır. Sıra malları 20-23 kuruştan satılmaktadır.

Dr. MUHLİS ETEM BEY

Almanyada tahsil eden kıymetli gençlerimizden iktısat doktoru Muhlis Etem bey 8 senelik talî ve âli bir tahsilden sonra şehrimize dönmüştür.

DÜN AVRUPADAN GELENLER

Geçenlerde Avrupaya giden baytar umum müdürü Ali Rıza, Darülfünun müderrislerinden Hasan tahsin, Müderris muavini Hakkı Hüsnü beyler dün gelmişlerdir.

Terkos şirketi

(Birinci sahifeden mabat)

su (12,000) metro mikâptan ibarettir.

Buna dahil olan Hamidiye suyu ise kışın (950), yazın (600) metro mikâbıdır. Hamidiye suyundan şimdikinden ziyade istifadeye imkân. yoktur. Hatta şimdi Emanetin yaptığı çeşmelere bile bu su ancak gündüzleri verilmekte ve geceleri, mahzurlarına rağmen bizzarur kesilmektedir.

Binaenaleyh bu suyu bütün şehir halkına içirmek mümkün değildir ki tesisat yapmak mevzubahsolsun. Şehrimize günde (1500) metro mikâp iyi su lâzımdır.

Şehrin Bütün su ihtiyacını temin etmek için 4 milyon liralık tesisat yapmak ve bilhassa Emanetin elinde olan evkaf sularının ıslâhı zaruridir.

Fakat bu bir sermaye meselesidir. Terkos şirketi (2) milyon liralık tesisatına daha bir buçuk milyon ilâve etmekle bu büyük işi yapamaz.

Emanet elindeki bentlerden tamamen istifade edilerek su meselesini halletmek mümkündür.

Vakıf suların varidatı Emanete intikal ettikten sonra vaziyet daha müsait olacaktır.

Terkosun şimdiki tesisatı, otuz sene evel yalnız Beyoğlunun ihtiyacına göre yapılmıştı. Ve eski mukavele tamamile halkın aleyhinde mevaddı muhtevidir. Şirketin Terkos gölünden yem yeşil ve mülevves bir halde gelen suları tasfiye için yaptığı terşih havuzları şehrin ihtiyacına kâfi değildir. Terkos suyu mikroplu olduğu için sıhhate muzirdir ve Avrupada olduğu gibi kimyevî surette tasfiye yapmaktan başka çare yoktur.

Terkos gölü yosunlu çok pis olup kısmen bataklık halindedir. Bu gölün içinde mandalar yıkandığı gibi bazı hayvan laşeleri de görülmüştür. Mamafi Istanbul cihetindeki sular da saf değildir ve Edirnekapı haricinde terşih havuzları yapmak ve yollarda mülevves şeylerin karışmasına mani olmak muvafık görülüyor. Fakat sermaye meselesi halledilmeden esaslı tedabir almak imkânı yoktur.

Fikir ve Mizah

Milliyet
ASRIN UMDESİ "MİLLİYET,TİR
17 Teşrinievel 1929

BUGÜNKÜ HAVA

Dün hararet azami 18 asgari 14 derece idi. Bugün rüzgâr poyrazdan esecektir. Havanın açık olması muhtemeldir. Rasathaneye göre iyi havalar daha epice müddet devam edecektir.

FELEK

DÜKKÂNA GİRMİŞ!

Bir tramvayın iki üç gün evel gece 12 de yoldan çıkarak bir evin altındaki dükkâna girmiş. Ev sahibi bu gece yarısı gelen misafirin şiddetinden ürkerek yataktan fırlamış ve soluğu karakolda almış. Vatmanı da getirmişler, sorgu sual başlamış:

— Be insafsız yoluna gidip dururken neden dükkânıma girdin?

— Dur telâş etme birader! Bu havada insan deli olsa sokakta kalmaz! Araba yağmura dayanamadı, dükkâna girdi! Ceva bını vermiş.

MEKTEPLERDE MUSİKİ!

Sık sık zevkli ve nükteli sözlerinden istifade ettiğim bir muallim arkadaşım var. Geçende mekteplerdeki musikiden bahsedilirken hikâye etti:

— Bizim vaktimizde musiki olarak ilâhiler vardı. Mekteplerde iyi sesliler "ilâhici", diğerleri de "âminci" olurdu. Yeni bir talebe mektebe başlanırken çocuk başında işlemeli, allı pullu bir fes, boynunda çüz kesesi olduğu halde bir arabaya biner arkasından da biz yani talebe. Bu "mürüvvet günün" de söylenen ilâhi şudur:

"Suyumu kaynatın kazgan dolunca"
"Kefenimi biçin boylu boyunca"
"İki melek gelir, süal sorunca"
"Yürü! Dünya yürü! Sonu virandır"
"Bundan sonra artık ahir zamandır."

Bu kasvet âmiz ilâhinin her mısramdan sonra hep bir ağızdan "âmin" diye bağırırdık. Ne dersiniz, bu mürüvvetli günün musikisine!

NADİ BEY UÇMUŞ!

Nihayet "Cumhuriyet" başmuharriri uçtu. «Graf Zeppelin» balonu ile Balkanlara doğru uçmuş... Bu haberi okuyanlardan biri:

— Yunus Nadi Bey havalanmış! dedi ve ilâve etti:

— Ellisinden sonra, havalanandan korkmalı!

FELEK

Mektepliler müsabakası

Türk Yunan dostluğu

22 inci haftanın beşinciliğini Darüşşafaka Lisesinden Nuri B. kazanmıştır. Bu yazı şudur:

Bu haftanın en mühim haberini şüphesiz Yunanlıların son hafta zarfında bize karşı yaptıkları muameleler teşkil eder.

Pek uzağa gitmeğe hacet görmeden diyebilirim ki, son bir haftada Yunanlıların Türklere yaptıkları dostane "?" muameleler serisi hakkımızda ne gibi bir fikir beslediklerini meydana çıkarır.

Harice karşı sırf göz boyamak için teşekkül eden "Beynelmilel Atina sulh kongresi" nde Yunan diplomatları sulh için atıp tutarlarken diğer taraftan Kavalalı iki Türk gencinin parasına tamaan Yunanlılar tarafından feci bir surette katli, ve bununla da iktifa edilmiyerek Yunan doktorları tarafından, tıp alâtı bulunulmaması behane ittihaz edilerek -gûya fethi meyt için- bu gençlerin kafalarının balta ile parçalanması ve bu menfur cinayetin Türklere isnadı.

Saniyen; gayri mübadillerin mallarını zapt ettikleri halde buradaki murahhaslarının aksi iddiada bulunması ve bu meselenin -kendi arzularile- gittikçe karışık bir hal alması.

Salisen; bir takım manasız sebepler serdedilerek Türk Matbuatının Yunanistana duhulünün meni.

Ve bilhassa toy palikaryaların son zamanlarda anlaşılmaz bir intikamı sevdasına düşmeleri.

"İşte Yunanlıların Türklere karşı muameleleri" fakat : Bu acı hatıralar her Türkün kalbinde ilel'ebet unutulmaz izler bırakamaktadır.

Bunun için Türk - Yunan meselesi haftanın, senenin hatta -bizde bırak tığı acı hatıralar dolayısile- gelecek senelerin bile en mühim haberidir."

İnşaat artıyor

Fakat buna mukabil inşaat malzemesi pahalı

Şehrimizde bilhassa Maçka Ayaspaşa, ve Lâleli taraflarında inşaat faaliyeti artmıştır.

İnşaata fazla rağbet edilmesine rağmen inşaat malzemesi pek pahalıdır. Halbuki bu malzemenin en mühim kısmı şehrimizden tedarik edilmektedir.

Meselâ tuğla, çimento, kireç şehrimizde yapılır. Fakat bu inşaat malzemesi yapı yerine gelinceye kadar büyük para sarfedilmektedir. Meselâ tuğla kâğıthaneden mağazaya gelinceye kadar fiati iki kuruş artıyor. Bu bin tuğla mağazadan inşaat yerine gidinciye kadar üzerine bir kaç kuruş masraf daha binmektedir.

Çimentonun fabrikada bir çuvalı 165 kuruştur. Muhtelif nakliye masrafları geçirdikten sonra mağazada 200 kuruşa satılıyor.

Kumun mavnada tonu 90, mağazada ise 130 kuruştur. Çakıl taşının bir tonu mavnada 130, mağazada 175 kuruştur. İnşaat malzemesinin pahalılaşmasına sebep şehir dahilinde nakliye vesaitinin pahalı olmasıdır, Halbuki imar işlerinin daha ziyade artması için inşaat malzemesinin ucuz olması lâzımdır.

Maarif vekilinin dünkü teftişi

Maarf vekili Cemal Hüsnü B. dün Maarif Emanetinde meşgul olmuş ve bilâhara refakatinde Behçet B. olduğu halde yüksek muallim ve Sanayi mektebini teftiş etmiştir.

TÜRK - RUS TİCARET MUAHEDESİ

Ankarada cereyan etmekte olan Türk - Rus ticaret muahedesi müzakeratı için Rus murahhaslarının Moskovadan yeniden talimat istedikleri haber alınmıştır.

SELDEN BİR EV YIKILDI

Arnavutköy polis merkezi idaresinde bulunan bir bina yağmur sularından ansızın yıkılmıştır.

KADASTRO TEFTİŞATI

Tapu umumî müdürü Atıf beyle birlikte İzmire giden Kadastro Fen heyeti müdürü Halit Ziya bey İzmir, Manisa, Denizli, Konya havalisinde yapılan kadastro işlerini teftiş ederek avdet edeceklerdir.

Son vaziyet

(Birinci sahifeden mabat)

kavelenamesinin derpiş etmiş olduğu bitaraf âzâ miktarı tam olmadıkça muhtelit komisyonun mühim meseleler hakkında kararlar ittihaz edemiyeceğini nazarı dikkate alarak, üçüncü bir bitaraf âzâ tayin edilmesi için cemiyeti akvama müracaat etmiş olduğunu bildirmiştir. Tevfik Kâmil beyefendi, Türk heyeti murahhasası bu şerait dahilinde reye iştirak edemiyeceği mütaleasında bulunduğundan, üçüncü bitaraf âzânın tayinine kadar müzakeratın tehir edilmesini komisyondan rica etmiştir.

Bitaraf âzâ, 16 Mart 1929 tarihinde müttefikan ittihaz edilmiş karar ahkâmına nazaran, muhtelit komisyonun tek bir bitaraf âzâ ile akdedeceği içtimamda muteber olacağını beyan etmişlerdir. Esasen filiyatta ta bu fikri teyit etmiştir. Mamafi, Türk heyeti murahhasası tarafından bitaraf âzâ muhtırasına ait müzakeratın esasen tayini Türk hükûmeti tarafından talep edilmiş olan üçüncü bitaraf âzânın tayini anına kadar tehiri için izhar olunan arzuya mümaşaten bitaraf zâ tehir teklifini kabul etmişlerdir.

M. RİVAS GİTTİ

Muhtelit mübadele komisyonu bitaraf azasından M. Rivas dün mezunen Amerikaya gitmiştir.

Yeni neşriyat

Türk Spor

Bu Spor ve Gençlik haftalığının 3 üncü nüshası pek zengin ve cazip münderecat ve resimlerle çıktı. Abidin Daver ve Sadun Galip Beylerin makalelerinden maada haftanın Spor hadiseleri, sinema yazıları müsabaka hikâye karikatür vs.

Müzayede ile satış

Teşrinievelin 18 inci Cuma günü sabah saat 10 da Madam A. Hazarosyana ait ve Beyoğlunda Parmak kapıda Misk sokağınpa Marten apartımanının 4 numerolu dairesinde bulunan eşyalar müzayede suretiyle satılacaktır. Rönessans uslubu ve 9 parçadan mürekkep ceviz oyma yemek oda takımı, defa ceviz oyma Lui XVyatak oda takımı, Avrupa vaşetinden mamul Alman mamulâtı üç parçalı maroken kanape takımı, Patriano mamulâtı mükemmel yazıhane odası takımı, Lui XV gayet güzel bir çift lâke berjer, sire cevizinden mamul Paris işi ufak Lui XVI salon, bakara kristal likör takımı, bronz elektrik avizeler, büyük boy Adler markalı kasa, Ausieger ve Rafael Sanzio imzalı büyük yağlı boya tablolar, kumaş perdeler ayaklı singer makinası, Reynmetal yazı makinası iki adet atik kıymettar kemanlar ve bir mandolin, vazolar, Rus semaveri ceviz ve nikel sehpalar yeni halde haylı muşambalar, Balgamı taştan şamdanlar, karyolalar vesair eşyayı beytiye "HEDKE„ marka büyük boy bir Alman piyanosu. Pey sürenlerden yüzde 25 teminat alınır.

İsprto ve ispirtolu içkiler inhisarı umum müdürlüğünden:

Boş kamineto ispirtosu şişelerinin 200 gramlıkları temiz olarak üç buçuk ve kirlileri üç kuruştan ve 400 gramlıklarının temizleri dört buçuk ve kirlileri dört kuruştan toptan ve perakende olarak inhisar idaresinin Kabataş anbarında mübayaa edilmektedir. Satmak isteyenlerin mezkûr anbara müracaatları.

Istanbul Nafia fen mektebi mübayaat komisyonundan

Mektebin yedi aylık et, ekmek, ve yaş sebzesi yeniden kapalı zarf usulile münakasaya konulduğundan taliplerin yevmi ihale olan işbu aym 31 inci perşembe günü saat 14 te mektepte toplanan komisyona müracaatları.

MİLLİYETİN EĞLENCELERİ

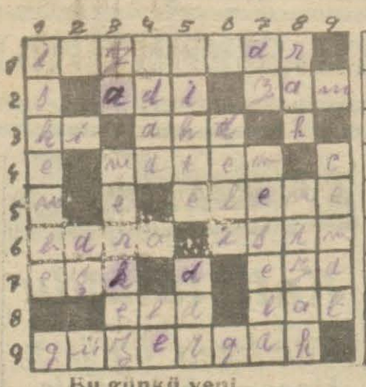

Bu günkü yeni bilmecemiz

SOLDAN SAĞA:

1. Kendi nefine çalıştırmak (8)
2. Baya (3) ilâve etmek (3).
3. Rabıt edatı (2) Yemin (3).
4. Yas (5).
5. Kalburdan geçirme (5).
6. Avukat yurdu (4). Ad (4).
7. Göz yaşı (3). Cefa (3).
8. Göz rengi (3). Kırmızı (3).
9. Geçit yeri (8).

Dünkü bilmecemizin halledilmiş şekli

YUKARDAN AŞAĞI:

1. Çorbası meşhurdur (7).
2. Yemek (2).
3. Nida (2). Orta (6).
4. Yaymak (4). ile'nin muhaffefi (2).
5. Yalancı (5). Genişin aksi (3).
6. Mecnun (4).
7. Çoğun aksi (2). Faraza (6).
8. Yol (3). Tuhaflık (5).
9. Güzellik (5).

ANADOLU
SIGORTA ŞİRKETİ
Türkiye İş Bankası tarafından teşkil edilmiştir.
Yangın - Hayat - Nakliye - Kaza - Otomobil - mes'uliyemaliye Sigortalarını kabul eder.
Adres: 4 üncü Vakıf han İstanbul
Telefon: İstanbul — 531 Telgraf: İmtiyaz

Bir muhasip aranıyor

Usulü muzaafaya tamamiyle vakıf bulunan ve yaşı otuzdan fazla olmayan bir muhasip aranıyor. İsteyenlerin tahsillerine ve eski hizmetlerine ait vesikalarını müstashiben Pazar günü saat onbeşte Ankara Caddesinde Anadolu Ajansı ilânat şubesi muhasebesine müracaatları.

Devlet demir yolları ve limanları umumî idaresinden:

400 tahta kar küreği ve 00 çift keçe çizme kapalı zarfla münakasaya konulmuştur.

Münakasa 7 2 inci Teşrin 29 Perşembe günü saat 16 da Ankarada Devlet Demiryolları İdaresinde yapılacaktır.

Münakasaya iştirak edeceklerin teklif mektuplarını ve muvakkat teminatlarını ayni günde saat 15,30 a kadar Umumî Müdürlük kalemine vermeleri lâzımdır.

Talipler münakasa şartnamelerini iki lira mukabilinde Ankarada, Malzeme dairesinden, Istanbulda Haydarpaşa mağazasından tedarik edebilirler.

Devlet demir yolları ve limanları umumî idaresinden

Ankara - Kayseri hattının 242 inci kilometresi civarında hazır kırılmış 4000 M³ kadar balastın hat kenarına naklinin yeniden ve alenî surette münakasası 9-11-29 uncu günü saat 10 da Ankarada Devlet Demiryolları münakasa komisyonunda yapılacaktır.

Münakasaya iştirak edecekler teminat akçelerile birlikte ayni günde saat 10 a kadar mezkûr komisyonda isbatı vücut etmeleri lâzımdır.

Talipler münakasa şartnamelerini 50 kuruş mukabilinde muhasebat dairesinden tedarik edebilirler.

Istanbul Su şirketinden:

500 frank üzerinden olup 1 Kânunuevel 1929 tarihinden itibaren yüzde 4 faizi tediye olunacak olan şirket tahvilâtının alelûsul keşide muamelâtının 13 Teşrinisani 1929 çarşamba günü saat 10 da alenî olarak şirketin Beyoğlunda İstiklâl caddesinde Derkes çıkmazındaki 3 numerolu dairei mahsusasında icra edileceği tahvilât hamillerine ilân olunur.

Pertevniyal vakfı idaresinden:

Şişlide İzzet paşa sokağında Valde apartımanının 5 No dairesi. Aksarayda Gureba Hüseyin ağa mahallesinde 14 No hane.

Kiraya verileceğinden talip olanların Birinci Teşrinin 23 üncü çarşamba günü saat 14 te Istanbul Evkaf müdiriyetinde Pertevniyal vakfı idaresine müracaat eylemeleri.

Istanbul Ticaret Müdiriyetinden:

Istanbul Perükârları cemiyetinin idare heyeti intihabı 19-10-929 cumartesi günü Eminönünde Şark Prükâr salonu üstünde Cemiyet merkezinde yapılacağı ve saat ondan on altıya kadar intihaba devam edileceği alâkadarana ilân olunur.

Evvelki akşam
Opera sinemasında
parlak bir surette icrayi ahenğe başlayan
EDUARDO BİANKO
ile meşhur Arjantin orkestranın muzafferiyetleri günden güne artmaktadır.
Temaşakâran tam manasile heyecana gelmektedir. Dünyanın en meşhur solo kitarist kadınla beraber on iki virtüozdan mürekkep bu meşhur orkistranın çaldığı vu tağanni ettiği ruhnevaz ve müessir tangolar ve melodiler medit ve sürekli bir surette alkışlanmaktadır.
Orkestra her gün saat 18,30 ve 21,30 seanslarında, dehakâr VİLMA BANKİ nin temsili.
SEHER VAKTİ filmile icrayi ahenk etmektedir.

Ankara Postası
Rejisörü: ERTUĞRUL MUHSİN
Ayasofyada ALEMDAR
Şehzadebaşında HİLÂL
Sinemalarında birden dün gösterilmeğe başlanan bu ilk milli ve muazzam filmin gördüğü rağbet cidden şimdiye kadar hiç bir filme müyesser olmamıştır. Bilhassa gece her iki salon hıncahınç dolmuş ve yüzlerce kişi yer bulamayıp avdet mecburiyetinde kalmışlardır.
İzdihama mahal kalmamak üzre lütfen tam oyun saatlerinde teşrif edilmesi
ALEMDARDA: gündüz 2 ve 4,1/2 gece 9,15 de
HİLÂL : „ 2,1/2 ve 5 te „ 9,30 „

Evelce tahmin edildiği vechile
MAJİK Sinemasında
gösterilmekte olan
GRETE GARBO
ile KONRAD NAGEL in temsilleri
CASUS KADIN
Filmi bütün temaşageranın takdir ve alkışlarını kazanarak son derece rağbet ve muvaffakiyet görmekte olduğundan ahalinin talep ve ısrarı üzerine mezkûr filmin bir hafta daha iraesine devam olunacaktır.

MONTE KRİSTO
Jan Anjelo — Lil Dagover

Mösyö EMİL SAUER in konserleri talik edilmiştir.

Fransız tiyatrosu mudiriyeti Mösyö EMİL SAUER in berlinde vereceği son konserden sonra duçar olduğu ani bir hastalık neticesinde ve doktorların tavsiye ve ısrarı üzerine bir ay müddetle yatakta kalmağa mecbur olduğunu muhterem ehaliye maalesef ilân eyler.

Binaenaleyh bu meşhur virtüozun vereceği konserler şimdiden tayin gayri kabil bir tarihe talik edilmiştir.

Meşhur piyanist Kortonun en parlak talebesinden Fransız piyanist Mösyö Fransua Lang Istanbul 31 teşrinievel ve 3 teşrinisani tarihlerinde iki konsar vereceğinden Sauer konserleri için alınan mevkiler Mösyö Langin konserleri için tebdil edilebilir. Bu tebdili arzu etmeyenler Fransız tiyatrosu veznesine müracaat ederek bilet bedelini istirdat edebilirler.

Müzayede ile satış

Birinci teşrinin 18 inci cuma günü sabah saat 10 da Beyoğlunda Sıraselvide 137 numerolu Madam Narliyan Apartımanının 5 numerolu dairesinde bulunan ve gayet muteber, bir aileye ait kıymettar eşyalar müzayede suretiyle satılacaktır. Meşe ağacından ve Fransız mamulâtı gayet güzel tam yemek oda takımı defa meşe ağacından mamul zarif yatak oda takımı, mükemmel ve Fransız mamulâtından Lâke griperi Lui XVI salon takımı, som meşeden mamul ve maa koltuk zarif bir adet ministr yazıhane, iki adet eyi halde ve orta boy salamandra sobaları. Hakiki Şam işi mozaik oyun masası, muhtelif perdeler, elektrik avizeleri, bir adedi ampir uslubu, bir kanape, iki koltuğu havi pomye takımı, Meşeden mamul çay masası, ceviz portmanto yeni halde hayli muşambalar, aynalı ve aynasız dolaplar, lavamanolar, muhtelif karyolalar, kristal parçalar ve vazolar, duvar saatı, mutbak takımları ve sair eşyayı beytiye pey sürenlerden % 25 teminat alınır.

Istanbul 8 inci İcradan:

Bir deyni mahkûmubihten dolayı mahcuz ve füruhtu mukarrer bir adet 1/14 modeli kapalı Sitroen marka otomobil 22-10-929 tarihine müsadif Salı günü saat on buçukta Millî otomobil şirketinin Şişli garajında satılacağından talip olanların yemiş vakti mezkûrda mahalli muayyende bulundurulacak memura müracaatları ilân olunur.

Elektirik teknisyeni aranıyor

Devlet matbaası müdiriyetinden:

Devlet matbaasında mevcut elektirik motörleri, otomatikleri, frenleri, kavis lambaları ve bilcümle elektirikle müteharrik makinelerin muntazam işlemelerile icabında tamir ve tesisatını yapmağa muktedir teknikom san'at mekteplerinden mezun bir teknisyene ihtiyaç vardır. Talip olanlar vesikalarını hamilen Devlet matbaasına müracaat etmeleri

Istanbul Sıhhat müdürlüğünden:

Ettibba odaları kayt ücretlerile aylık taksitlerin oda heyeti idarası işe başladıktan sonra alınacağı ve 18 Teşrinievvel günü yalnız intihap yapılacağı ilân olunur.

"Milliyet„ in edebi tefrikası :64

AŞK GÜNEŞİ

Etem Izzet

Yaralılar otuzu buldu!

. . . . . .

Kadınlar kaçışıyorlar.

. . . . . .

Aniş hatun:

— Ölürüm evimden hiç bir yere çıkmam. Bu kadar ölüyü, yaralıyı bırakıp ta nereye gidermişiz..

dedi.

. . . . . .

Mukavemetimiz kırılıyor. Onlar boyna çoğalıyorlar. Gelen gelene. Cephaneleri de bol. Öyle ya İngilizler ne kadar tüfek, kurşun, silâh varsa hepsini gizli gizli bunlara dağıtmış depo ettirmişler. Biz nerden bulacağız. Hasanın getirttiği tüfek ve mermiler. Hepsi o!

. . . . . .

Çok zayıfladık. Üç dört sokak onlarda. Hemen evlere giriyorlar.

Alçaklar!.

. . . . . .

Kurşunların sonu.

. . . . . .

Hacı Ali bağırıyor:

— Kadınlar bir yere gitmesinler. Çoluğu çocuğu getirin yığın sokağa. Biz ölürsek onları çiğneyip geçsinler.

Ben de kulaktan kulağa bunu bağırtıyorum.

. . . . . .

Koşarken ayağım burkuldu. Topuğum dehşetli sancılanmıya başladı.

. . . . . .

Ah yarebbim çok fenayız

. . . . . .

Ümit yüzde ona düştü!

. . . . . .

— Koşun koşun öldürdüğünüzün tüfeğini kurşununu alın.

. . . . . .

Artık kurşunla değil boğaz boğaza.

. . . . . .

Of heyecandan boğulup öleceğim...

. . . . . .

— Allah.. Allah...

Diye haykırıyorlar! Biz de:

— Türkiye.. Türkiye...

Diye bağırıyoruz...

. . . . . .

— Hadi çocuklar dökülün sokaklara!

. . . . . .

O da ne?.

Nal sesleri var.

— Gene onlardan mı?.

— Öyleyse hep öldük!

— Biz ölürüz.. Yaşasın Türkiye.

— Yaşasın..

— Yaşşasın

— Yaşşasın

— Yaşşşşşşşşşasınnnn!

. . . . . .

Nal sesleri yakınlaştı..

— Kim onlar?..

— Daha görünmiyorlar ki...

. . . . . .

Ümit yüzde iki bile kalmadı.

Kaybediyoruz.

Hepimiz öleceğiz!

. . . . . .

Süvariler göründü.

. . . . . .

Son kurşun atıldı.

. . . . . .

Asiler de biz de durduk.

— Bu suvariler kim?.

. . . . . .

Yüzler seçilmiye başladı...

— Onlar bizden...

— Kalpakları siyah..

— Kuvvayı milliye askerleri...

. . . . . .

— Onlar.. Onlar.. Onlar...

— Yaşasın Mustafa Kemal...

— Yaşasın...

— Yaşşşasın...

— Yaşşşşşşşasınnn!..

— Mustafa Kemal askerleri.

Bizim askerlerimiz.

. . . . . .

Geldiler.. Yetiştiler. Mehmet onbaşı da orda. Hasanın Mehmedi. Bizim Mehmet.

— Mehmet onbaşı.. Mehmet onbaşı...

Diye avazım çıktığı kadar bağırdım. Döndü, baktı, güldü:

— Hamra hanım.. Hamra hanım. Bizim Hasan Bey taburu.

Dedi ve herkesle beraber attan fırladı, ateşe girdi! O gülüşte ve o fırlayışta öyle derinden gelen ve kuvvetin derinliğine giden bir mana vardı ki...

Akşam...

Ümit yüzde beş yüz!

Kazanıyoruz.

Asi saflarında bozgun başladı.

— Kuvayı milliye...

Kelimesi bile onları şaşkına döndürdü!

. . . . . .

Kaçıyorlar!

. . . . . .

Hep birden toparlanıp kaçıyorlar. Sağa sola bakmadan kaçıyorlar!

Ve.. Bizde arkalarından koşuyoruz.

. . . . . .

[illegible] şehir kurtuluyor.

[illegible]lerden de yeni kuvvetler ind[illegible].

. . . . . .

Kurtuluş yüzde bin.

Asiler mağlûp!

— Gâvur imam nerde?.

— Hamparsom nerde?..

— Mihal nerde?.

— Pekmez oğlu Selâmi nerde?

Hepsi bıraktı kaçtı değil mi?.

Kaçarlar ya!.

15 Kânun...

Kurtulduk.

Gâvurundan, mollasından, [illegible] halifinden, Rumundan, Ermenisinden... Hepsinden kurtulduk!

Adapazar, Düzçe, Geyve, Mudurnu, Handek, Göynük, Gerede, Bolu hepsi kurtuldu ve.. İhanet yere vuruldu.

— Hakimiyet T. B. M. meclisindir. Yaşasın millet!

— Haydi şimdi Yunan ordusunun karşısına. Haydi... hakimiyet te zafer de Türkündür.

16 Kânun...

Dün akşam bütün şehir ahalisi, milisler, kuvayı milliye taburları İstiklâl mezarlığında toplandık. Ölülerimizi görmek yaralılarımızı sarmak ve yatırmak fırsatı daha dün elimize geçti. Ama ne muhteşem, ne ünlü şanlı bir cenaze merasimi oldu. İhanetin kurşunuyla şehit

BİTMEDİ

Norveçyanın halis Morina balığı başmahsulü âlemşümul marka

HASAN BALIK YAĞI

Gayet taze olarak gelmiştir. kiloluk şişe 100 , yarım kiloluk şişe 60 kuruştur. HASAN ECZA DEPOSU toptancılara büyük tenzilât

Buick mühendisleri tarafından imal edilmiş olan Market (Marquette) otomobili, cazip harici görünüşü, sürat ve çevikliği, ve büyük (Rezerve) kuvveti sayesinde otomobilcileri Buick kadar hayrete düşürmektedir

Binlerce otomobil haveskârlarının heyecanla beklemekte oldukları Market (Marquette) otomobili piyasaya çıktı. Tecrübedide Buick ressam ve mühendislerinin imalgerdesi olan Market (Marquette) arabası, harici görünüşünün güzelliği, kabiliyeti ve fiatının ehvenliğile Buick otomobilleri derecesinde rağbete mazhar olmaktadır.

Market (Marquette) otomobili eşi olmayan işçiliği ve rakipsiz kabiliyetile Buickin yarattığı ananayı idame ettirmektedir. Buna rağmen yep yeni bir araba ve fiatı ise Buickten aşağıdır

Market (Marquette) Buickin küçük kardeşidir. İnsanı hayrete düşürecek kabiliyeti, müthiş sür'ati ve çevikliği tıpkı Buick a benzer. Tıpkı onun gibi kalabalık yollarda ve çetin yokuşlarda gayet kolaylıkla koşmaktadır. Bununla beraber Market (Marquette) kendine mahsus hassalara maliktir. Buickten daha hafif ve daha kısadır. Şasisinin şekli, zengin renkleri ve bir çok kendine has teferruat Market (Marquette) te başka arabada bulunmıyan bir şahsiyet yaratmaktadır . Dört tekerleğinde otomatik ayarlı frenleri terekkiyatın mühim bir eseridir.

Ayak pedaline ufak bir tazyik arabayı, anide, sessiz patırdısız durdurur.

BUİCK-MARKET(MARQUETTE)
GENERAL MOTORS MAMULÂTI
Umum Türkiye Acentası:
OTOMOBİL TİCARETİ T. A. Ş.
O. T. T. A. Ş.
Beyoğlu İstiklâl Caddesi N0.239 Telef. B. O. 2066

Marquette

ASRÎ MOBİLYE

Mağazamızda her keseye uygun yatak, salon, yemek ve yazıhane takımlarile karyolalarımız rekabet kabul etmez derecede ehvendir. Bir ziyaret iddiamızı ispata kâfidir. Istanbulda Fincancılar yokuşunda No 27. Telefon: Istanbul 3407.

AHMET FEVZİ

Istanbul vilâyeti sıhhat ve içtimaî muavenet müdüriyetinden:

Tababet ve şuabatı sanatlarının tarzı icrasına dair 1219 numaralı kanunun 14 üncü maddesi mucibince tesis edilecek etibba odaları üçüncü mıntaka heyeti idare ve haysiyet divanı azası intihabatı teşrinievelin 18 inci cuma günü saat onüçte Darülfünun konfrans salonunda icra olunacaktır. Kanunun 15 nci maddesi Türkiyede icrayı sanat selâhiyetini haiz serbest veya memur bilumum etibbanın (Tabipler, diş tabipleri ve dişçiler) odalara dahil olması mecburî olduğu ve etibba odaları nizamnamesinin beşinci maddesinde oda azalarının mahalli içtimaa gelerek rey vermesi icabeder. Mahalli intihapta ikamet etmeyen veya mazereti sebebile isbatı vücut edemeyen zevat imzalarile müsaddak ve ayrı bir zarf içinde konmuş ve kapanmış rey pasolarını bir mektup deruninde ve ayni günde ve intihap reyinde bulunabilmek üzere oda reisine hitaben gönderilmesi musarrahtır. Talip diş tabibi ve dişçi beylerin intihap günü olan 18 teşrinievel 929 cuma günü saat onüçte Beyazıtta Darülfünun konfrans salonuna teşrifleri ehemmiyetle rica olunur.

Voigtlaender Rollfilmli yeni otomatik fotoğraf makinesi

Anastigmat 1 : 7,7 Objektifini havi 6 × 9

Bessa yı biliyor musunuz?

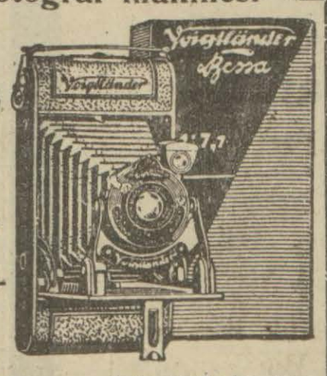

Bessa bütün arzuları tatmin edecek bir makinedir. Fotoğraf levazımını satan iyi mağazalarda bulunan Bessayı bir kere tecrübe ettiriniz. Muhakkak onu alacaksınız. Zira zerafeti sayesinde bir hanımın elinde fevkalâde yakıştığı gibi sadeliği sayesinde bir çocuk tarafından kolaylıkla ve kemali muvaffakiyetle idare edilebilir. Bu makine o kadar itina ile imal edilmiştir ki en müşkülpesent amatoru bile memnun eder. Fiatının ucuzluğu sayesinde bütün keselere uygun gelir.

Zayi ; Istanbul Lisesi 5 inci sınıftan aldığım tasdiknameyi zayi ayledim. Yenisi çıkarılacağından muteber değildir. Mesut

Öksürenlere Katranı Hakkı Ekrem

Alâkadaranın nazarı dikkatine

Haydarpaşadp demiryolları mağaza müdürlüğüden:

Pazrrlıkla mübayaa edilecek olan levazımın her perşembe günü gazetelerle ilân ettirilmekte olan müfredatı fimabaît (Cuma) günleri (Vakit, Milliyet, Akşam) gazetelerile neşrettileceği ilân olunur.

Seyrisefain

Merkez Acentası; Galata köprü başında, Beyoğlu 2362 Şube acentesi: Mahmudiye Hanı altıda Istanbul 2740

Trabzon ikinci postası

[ANKARA] vapuru 17 Teşrinievvel perşembe akşamı Galata rıhtımından hareketle Zonguldak İnebolu Sinop Samsun Ünye Fatsa Ordu Gireson Trabzon Rize Hopaya gidecek ve dönüşte pazar iskelesiyle Rize Of Sürmene Trabzon Polathane Tirebolu Gireson Ordu Fatsa Samsun Sinop İneboluya uğrayarak gelecektir.

İzmir sür'at postası

(Gülcemal) vapuru 18 Teşrinievel Cuma 14,30 da Galata rıhtımından hareketle Cumartesi sabahı İzmire gidecek ve Pazar 14,30 da İzmirden hareketle Pazartesi sabahı gelecektir

Vapurda mükemmel bir orkestra ve cazbant mevcuttur

ANTALYA POSTASI

(KONYA) vapuru 20 T. evel pazar 10da Galata rıhtımından hareketle İzmir Küllük Bodrum Rados Fethiye Finike Antalyaya gidecek ve dönüşte mezkûr iskelelerle birlikte Andifli Kalkan Dalyan Marmaris Sakız, Çanakkale Geliboluya uğrayarak gelecektir.

Bozcaada postası

(Gelibolu) vapuru 19 Teşrinievel cumartesi 17de idare rıhtımından hareketle Gelibolu Lapseki Çanakkale İmroz Bozcaadaya gidecek ve Çanakkale Lâpseki Geliboluya uğrayarak gelecektir.

TAVIL ZADE MUSTAFA ve biraderleri vapuru Muntazam Ayvalık Ekspresi

T. Z. Selâmet vapuru

Her perşembe akşamı Sirkeci rıhtımından hareketle mutat iskelelerine uğradıktan sonra cuma günü Edremit ve Ayvalığa muvasalat ve pazar günü Ayvalıktan hareketle pazartesi Istanbula avdet edecektir.

Mahalli müracaat; Yemiş Tavilzade biraderler. Telefon Istanbul 2210

Erkek vücudunu güzelleştiren Roussel Kemeri

Bedeninizi inceltir. Otomatik bir masaj tesirile zaifletir. Hususî tazyiki ve trikosunun elastikiyeti gayet mukavim olması hasebiyle arzu olunduğu kadar uzayabilmesi sayesinde her iki tarafı tamamen doğrultur. Sizi gençleştirir. Vücudunuzu yumuşatır ve şıklaştırır.

Bizzat teşrifinizde veya sipariş verdiğinizde karnınızın kutru belinizin irtifaını santimetro ile bildiriniz.

Yegâne satış mahalli: Paristekl

J. Roussel

stanbul şubesi : Beyoğlunda Tünel mevkiinde , N° 12

Fiati 6 Liradan itibaren.

Gözünüzün güzelliğini isterseniz NÜSUHİ nin Mısırda rağbet bulan SEFA SÜRMESİNİ kullanınız.

Sabahları

ENO'S "FRUIT SALT"

ENO'S "Fruit Salt" meyve tuzunun muntazamen istimali cıhazı hazminin tabii vazifesini temin ve dolayısile mükemmel bir sihhat edame eyler. Tuzlu kaynar menbaından istihzar olunan Eno, meyvelerin ekser havası nafiasını cami ve tesiri tatlıdır. Bir iki damla limon sıkıldıkta gayet lâtif bir limonata şekline alır.

Sabah ve akşam bir su kadehi derununde bir kahve kaşığı alınır.

BILÛMUM ECZANELERDE SATILIR

Yalnız

BiOKS Diş fırçaları

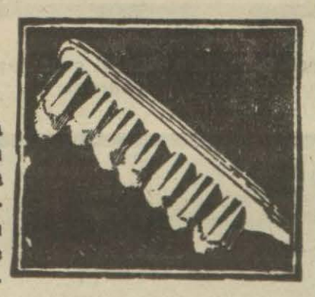

Fennen temizdir. Her fırça imal olunduğu anden itibaren parfüminli bir zarf derununa vaz'edilerek bir kutu içine konur. Tüylerin gerek şekli vaz'ı ve gerek güzel evsafı sayesinde dişleri mükemmel suretle fırçalamak kabil olur.

Fırçaların fiatı 50 kuruştur.

Her nevi

İnkibazda, sui hazım, ekşilikler

Safra ve sarılık dolgunluğunda, gaseyan, karaciğer ve böbrek hastalıklarında

Yarım bardak suya bir kahve kaşığı

MAZON MEYVA TUZU

almak pek nafidir. İstanbulda fiatı (80) kuruştur.

Leyli ve nehari

istiklâl lisesi

Tam devrelidir. Bütün sınıfları mevcuttur.

Talebe kaydına devam olunmaktadır Her gün müracaat

Şehzadebaşında polis merkezi arkasında.

Telefon İst. 2534

Fiatlı kitap listeleri neşredilmiştir

Devlet matbaası müdürlüğünden:

İlk mektepler için kabul edilmiş olan kitapların fiatları komisyonca tesbit edilerek fiatlı kitap listesi tabı bilcümle mekteplere ve kitapçılara tevzi edilmiştir. Kitap alınırken fiatlar için bu listeye müracaat edilmesini ebeveynin nazarı dikkatini celbederiz. Orta mekteplerle liselerin fiatlı kitap listeleri bir kaç güne kadar tevzi edilecektir.

Yavrularınıza en iyi gıdayı veriniz

Yavrularınıza en ivi en muğaddi ve aynı zamanda mukavvi ve sıhhi bir gıda vermeğe itina ediniz. Yavrunuzun kemiklerine ve adelâtına kuvvet vermek için bilcümle anasırı muhtevi olan (Glakso) yu veriniz, Dünyanın hertarafında milyonlarca gürbüz yavruların hepside (Glakso) ile beslenmişlerdir. Zira (Glakso) en mükemmel ve en sıhhî çocuk gıdasıdır. Her yerde satılır.

Glaxo

Nümuneliklerini umumî acantaları bulunan J.V. VİTAL ve ŞÜREKÂSINDAN isteyiniz .

Posta kutusu : Istanbul 62

Devlet demir yolları ve limanları umumî idaresinden:

13 - 10 - 29 tarihinde yapılması mukarrer 60000 M 3 balast münakasası 21 - 10 - 29 pazartesi saat 10,30 da icra edilecektir.

Zarflar mezkûr günde saat ona kadar kabul edilecektir. Şartnameye merbût mukavele projesinde gösterilen teslim müddeti 31 Mayıs 930 tarihine kadar temdit edilmiştir. Münakasa şartnamelerinde açık kalan fiat silsilesini öğrenmek için taliplerin Mâliye ve muhasebe işleri reisliğine ve ya malzeme dairesine müracaatları ilân olunur.

TİYATROLAR ve SİNEMALAR

ŞEHREMANETI

Tepebaşı tiyatrosunda Bu akşam saat 21 buçukta **Zehirli kucak** 4 perde

Cuma günleri matine saat 3,30 da hususî cumartesi akşamları için fiatlarda tenzilât yapılmıştır.

Ferah Sinemada

Bu akşam komik Cevdet bey temsilleri ayrıca Alman bebo bey'eti sinemada Sinema Şampiyonu, Benlion

Pangaltı sinem tiyatrosunde Şevki B. bu akşam Fahişenin esrarı komedi dıram 4 perde, dans varyeti.

GAZİ ORTA MUALLİM MEKTEBİ VE TERBİYE ENSTİTÜSÜNDEN: Munhasıran ihzari kısmına yeniden müsabaka ile talebe alınacaktır. Erkek muallim mektebi mezunlarından olup sinleri 18-25 arasındaki talipler kabul edileceğinden 30 teşrinievele kadar istida, rapor, ve evrakı saire ile maarif müdürlüğüne müracaat olunması ve müsabaka imtihanı teşrinisanini 2 inci günü icra olunacağından taliplerin 30 teşrinievele kadar müracaat eylemeleri ilân olunur.

HEPSİNDEN ÜSTÜN

İDEAL KONSERVALARIDIR

DEVREDİLECEK İHTİRA BERATI

"Tayyareleri uçurtmağa mahsus vesait ve usuller ve bunlara ait islâhat" hakkında onbeş sene müddetle Sanayi Müdüriyetinden 19 Teşrinisani 927 tarih ve 647 numero tahtında bir ihtira beratı istihsal kılınmıştır. Bu kere mezkûr berat furuht ve ya icara verileceğinden isticarına ve ya iştirasına talip olan zevatın Istanbulda yeni postahane arkasında Aşır Efendi kitaphanesi sokağında Türkiye Hanında 18-22 numeroda mukim vekili İstok Efendiye müracaat eylemeleri ilân olunur.

ELECTİON

Saati dünyanın bütün memleketlerinde aranılır.

GÖZ HEKİMİ
Dr. NURİ FEHMİ
Istanbul Divanyolu

İKRAZ İŞLERİ

Mücevherat, halı, esham, tahvilât

Maaş cüzdanı

mukabili her yerden çok ehven şerait. Bir defa müracaat buyurulması

Sirkeci-Erzurum Han No 18

Dr. Ihsan

Öksürük şurubu

Öksürük ve nefes darlığı için pek tesirli ilâçtır

DEVREDİLECEK İHTİRA BERATI

"Vezniyet devriyenin nakli için tezviç (kuplaj) cehazlarında veyahut bunlara dair islâhat hakkında" Onbeş sene müddetle Sanayi Müdüriyetinden 17 Teşrinisani 927 tarih ve 623 numero tahtında bir ihtira beratı istihsal kılınmıştır. Bu kere mezkûr berat furuht ve ya icara verileceğinden iştirasına ve ya isticarına talip olan zevatın İstanbulda Yeni postahane arkasında Aşır efendi Kitaphanesi sokağında Türkiye Hanında 18-22 numerolarda mukim vekili İstok efendiye müracaat eylemeleri ilân olunur

BİN SÖZ
BİR RESİM

GÜNÜN SİNEMASI
Milliyet

PERŞMEBE
17 T.EVEL 1929

Ankarada İngiliz sefirinin Amiral cenapları şerefine verdiği ziyafet hatıraası

İngiliz filosu Başkumandanı amiral Fiel cenapları dün Ankaradan şehrimize avdet etti ve merasimle istikbal edildi.

Sıhhiye vekâleti tarafından isimleri Darülfununa bildirilen diplomasız dişçilerin dün Dişçi mektebinde imtihanları yapıldı.

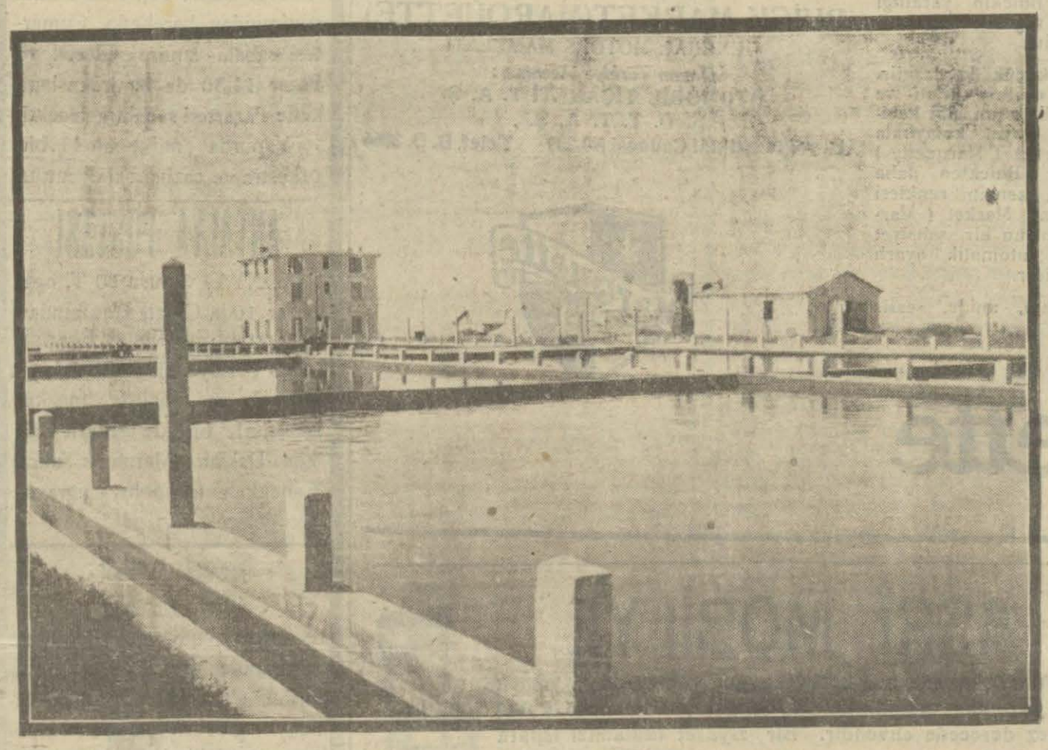

Terkos şirketi terşih havuzları yapılmasına rağmen şehre verilen sular temiz değildir. Resmimiz bu havuzlardan bir tanesini gösteriyor.

İstanbul defterdarlığından;

Beyoğlu Mal Müdürlüğünden: Kuru Çeşmede Kireçhane sokağında hap Köşk Bahçe ve Hane ile yirmi dönüm tarlanın bir hafta olan talik müddeti dahi hitam bularak talip zuhur etmediğinden dolayı 9 Teşrinievel 929 tarihinden itibaren bir ay zarfında pazarlık suretile intacına karar verilmiş olduğundan taliplerin Beyoğlu Mal Müdürlüğünde müteşekkil satış komisyonuna müracaat eylemeleri ilân olunur.

İnegöl hukuk hakimliğinden: Kurunlu kariyesinden Veli oğlu Hasan müddei aleyh kardeşi kariyeden Veli oğlu Halil aleyhine ikame eylediği gaiplik davasından dolayı cari muhakemede müddei aleyhin 1296 tevellütlü efrat meyanında harbî umumide askere sevk olunarak elyevm gelmediği ve hayat mematından da bir malûmat alınmadığı iddia eylediği cihetle Türk kanun medeninin 32 inci maddesi mücibince Halilin hayat ve mematı hakkında malûmatı olanların bir sene zarfında mahkemeyi haberdar eylemeleri aksi halde kanun mezkûrun 31 inci maddesine tevfikan hakkında gaiplik kararı ita olunacağı ilân olunur.

İnegöl hukuk hakimliğinden: Yuarı Ballık kariyesinden Hasan karısı Habibe Müddeialeyh kocası karyeden Hasan oğlu Hasan aleyhine ikame eylediği gaiplik davasından dolayı cari muhakemede müddeialeyhin 94 tevellütlü efrat meyanında harbi umumide askere sevk olunarak elyevm gelmediği ve hayatı mematından da bir malûmat almamadığı cihetle Türk kanununun 32 inci maddesi mucibince Hasanın hayat ve mematı hakkında malûmatı olanların bir sene zarfında mahkemeyi haberdar eylemeleri aksi halde kanun mezkûrun 31 inci maddesine tevfika hakkında gaiplik kararı ita olunacağı ilân olunur.

İLÂN

Inegöl Hukuk Hakimliğinden: İsa iran kariyesinden Nuri ve Hüseyin ekilleri Şemsettin bey kariyeden Sah oğlu hasan aleyhine ikame eylediği gaiplik davasından dolayı cari muakemede müddei aleyhin 333 senei harbi umumide askere sevk olunarak elyevm gelmediği ve hayat mematından da bir malûmat alınmadığı iddia eylediği cihetle Türk kanun medeninin 32 inci maddesi mücibince Hasanın hayat ve mematı hakkında malûmatı olanlarin bir sene zarfında mahkemeyi haberdar eylemeleri aksi halde kanun mezkûrun 31 rinci maddesine tevfikan hakkında gaiplik kararı ita olunacaği ilân olunur.

Haydarpaşa ile Ankara arasında üçüncü bir yolcu katarı

Haydarpaşa ile Ankara arasında yolcu münakalatının artmış olduğunu gören Devlet Demiryolları ve Limanları Umumî idaresi her gün Haydarpaşadan saat 20 de hareket eden 10 numaralı katarla Haydarpaşaya saat 8 de muvasalat eden 9 numaralı katarı 20-10-929 tarihinden itibaren Haydarpaşa - Ankara - Haydarpaşa arasında işletmeğe karar vermiştir.

20-10-929 tarihinden itibaren Haydarpaşa ile Ankara arasında her gün işleyecek olan üç katar şunlardır:

		Posta	Sür'at	Muhtelif
Haydarpaşadan	hareket:	13	19	20
Ankaraya	muvasalat:	7,25	9,05	15,33
Ankaradan	hareket:	20,20	19	11,35
Haydarpaşaya	muvasalat:	14,28	9	8

Posta katarlarının tecehhürsüz seyrü seferlerini temin için badema işbu katarlara fazla araba ilâve edilmeyeceğinden mevcut mevkilere göre bilet verilecektir.

Asrî Amerikan Terzihanesi
Nevyork ve Viyana Akademisinden mezun
ÇA. ASIM ÇATİÇ
En son sistem elbiseler
Ölçünüze ve tabiatinize muvafık imal olunur. Atelyemizde her nevi zarif ve son moda kumaşlar da bulunur
Beyoğlu Tepebaşı Londra oteli yanında No23

Satılık dükkân hissesi ve arsalar.

Emvali metruke müdiriyetinden:

Emirgânda meydan sokağında 13 No. lu arsa 350 lira ve Bostancıda Erenköy caddesinde 17 No. lu arsa 450 lira ve Ortaköyde dereboyu sokağında 87 No. lu dükkânın 8 hisse itibarile 3 hissesi 300 lira nakit ve peşin bedeller ile 21/10/929 tarihine müsadif pazartesi günü saat 14 de pazarlıkla müzayedeleri mukarrerdir. Taliplerin o/0 7,50 hesabile teminat mektuplarile emvali metruke satış komisyonuna müracaat eylemeleri.

Devlet demir yolları ve limanları umumî idaresinden:

15/10/929 tarihinden itibaren içme katarlarının seyrisefer etmeyecekleri ve 9/10 No. lı Adapazar katarlarının da içme nam mahalde tevakkuf etmeyecekleri muhterem ahaliye ilân olunur.

Deniz Satınalma komisyonundan:

8000 kilo pirinç münakasai aleniye ile ihale tarihi 24/10/929 müsadif Perşembe günü saat 14 te Deniz talebe ve efradının iâşeleri için lüzumu olan 8000 kilo pırınç münakai aleniye ile yukarıda yazılı gün ve saatta ihalesi icra edileceğinden şartnamesini görmek istiyenlerin her gün itasına talip bulnanların da balâda muharrer gün ve saatta Kasımpaşada deniz satınalma komisyonuna müracaatları.

BÜYÜK TAYYARE PİYANGOSU
YEDİNCİ TERTİP
4. ÜNCÜ KEŞİDE
11 TEŞRİNİ SANİ 1929
Büyük ikramiye:
45,000 lira
Ayrıca :
20,000
15,000
12,000
10,000 Liralık ikramiyeler
ve *10,000* „ Bir [illegible]

BRADFORD
Kumaş ticarethanesine her nevi kışlık kumaşlar geldi. Hususi kostümlükler dahi vardır. Mağazamızı ziyaret ediniz. Bahçekapıda Hacı Bekir karşısında. Satış toptan ve perakende.
Telefon; Istanbul 128

Devlet demiryolları ve limanları umumî idaresinden:

Kayseri - Sivas ve Turhal - Sivas hatlarına 100,000 adet ahşap travers kapalı zarfla münakasaya konulmuştur.

Münakasa 6/11/929 Çarşamba günü saat 15 te Ankarada Devlet Demiryolları İdaresinde yapılacaktır.

Münakasaya iştirak edeceklerin teklif mektuplarını ve muvakkat teminatlarını ayni günde saat 14,30 a kadar Umumî Müdürlük kalemine vermeleri lâzımdır.

Talipler münakasa şartnamelerini 10 lira mukabilinde Ankarada Maliye ve muhasebe işleri reisliğinden, Istanbulda Haydarpaşa mağazasından tedarik edebilirler.

İLÂN

İnegöl Hukuk Hakimliğinden: İnegölün Doma kariyesinden Ahmet oğlu Hüseyin müddei aleyh kariyeden türkmen oğullarından Ali oğlu İbrahim aleyhine ikame eylediği gaiplik davasından dolayı cari muhakemede müddei aleyhin 313 tevellütlü efrat meyanında harbî umumide askere sevk olunarak elyevm gelmediği ve hayat mematından da bir malûmat alınamadığı iddia eylediği cihetle Türk kanun medeninin 32 inci maddesi mucibince Halilin hayat ve mematı hakkında malûmati olanların bir sene zarfında mahkemei haberdar eylemeleri aksi halde kanunu mezkûrun 31inci maddesine tevfikan hakkında gaiplik kararı ita olunacağı ilân olunur.

Zayi cüzdan — İş Bankasından aldığım 12598 numerolu cüzdanımı zayi ettim. Yenisini alacağım. Eskisinin hükmü yoktur. Beykozda Yalı köyünde bakkal :- Ziya

Şehremaneti ilânları

ŞEHREMANETİNDEN: Nezafet şoförleri için lüzumu olan 30 takım elbise ile 30 muşamba kapalı zarfla münakasaya konmuştur. Taliplerin şartname almak için her gün levazım müdürlüğüne gelmeleri teklif mektuplarını da ihale günü olan 7 Teşrinisani 929 Perşembe günü saat on beşe kadar mezkûr müdürlüğe vermeleri.

* * *

FATİH DAİRESİNDEN: Papaz zade mahallesinin Unkapanı caddesinde bulunan 18 numaralı dükkân bir sene müddetle ve müşahere suretile kiraya verilmesi mukarrer bulunduğundan talip olanların Teşrinisaninin 6 ncı Çarşamba günü saat 14 te daire encümenine müracaatları ilân olunur.

* * *

ŞEHREMANETİNDEN: İcra edilmekte olan kanalizasyon ameliyatı dolayısile 18 Teşrinievvel 929 tarihinden itibaren postane arkasına müsadif Aşır efendi sokağının bilcümle vesaiti nakliyeye kapalı bulunacağı ilân olunur.

Istanbul 8 inci icradan: Bir mahkûmubihin temini zımnında mahcuz ve füruhtu mukarrer bir adet otomobil 22-10-929 tarihine müsadif Salı günü saat on birde Millî otomobil şirketi Şişli garajında satılacaktır. Talip olanların yevmü vakti mezkûrda mahalli muayyeninde bulundurulacak memura müracaatları ilân olunur.

Tahlisiye Umum müdürlüğünden:

Tamiratı icra edilerek tekrar mevkiine konulduğu 19 Mayis 929. tarihinde ilân edilmiş olan Karadeniz boğazı haricindeki Fenerişaret gemisinin bu kerre tayin ettirilen yeni mevkii cografisinin:

41, 24, 30 arzi şimalî
29, 09, 30 (Crniç) tuli şarkide olduğu Bahriyuna ilân olunur.

Darülaceze müdürlüğünden:

Adet
3 Kapaklı büyük tencere
4 Kapaklı küçük tencere
3 Kapaklı büyük kazan
1 Süzgeç
2 Saplı süzgeç
5 Kepçe
4 Saplı kevgir

Darülacezeye muktazı müceddet bakır takımlarının kapalı zarf usuliile münakasası 9 Teşrinisani 929 Cumartesi günü icra ile saat on dörtte taklifnameler açılacaktır. Taliplerin yüzde yedi buçuk teminat akçelerile müracatları.

* * *

Darülacezeye yevmî beş yüz kiloya kadar muktazi birinci nevi ekmeğin tarihi ihaleden itibaren 31 Mart 929 veyahut bir sene müddetle narhtan noksanına itaya taliplerin yüzde yedi buçuk teminat akçesile 10 Teşrinisani 929 Pazar günü saat on dörtte açılacak teklifnamelerini ita için daha evel Darülacezeye müracaatları.

Beyoğlu Sulh İcra dairesinden:

Bir deyai mahkûm bihten dolayı mahcuz ve füruhtu mukarrer Yazıhane, sandalya, koltuk, kofrı for markalı kasa, yazı makinesi ve saire 20/10*929 tarihine müsadif Pazar günü saat 14 ten itibaren Galata Voyvoda caddesinde Bahtiyar hanın ikinci katında Mehmet Fethi bey yazıhanesinin önünde bilmüzayede füruht olunacağından talip olanların yevmü mezkûrda hazır bulunacak memurine müracaat eylemeleri ilân olunur.

Beyoğlu Dördüncü Sulh Hukuk mahkemesinden: Terekesine mahkemece vazıyet olunan müteveffa Ohanes Aleksanyan efendinin tahtı tasarrufunda bulunan 43 numaralı Etranja namı ile maruf ve tahtında 43/43/1 numaralı dükkânı müştemil Otel (15000) liraya talibine ihalei evveliyesi icra kılınmış ve tarihi ilândan itibaren on beş gün hitamında 4 Teşrinisani 1929 Pazartesi saat 14 te ihalei katiyesi mukarrer bulunmuş olduğundan talip olanların kıymeti muhammineleri olan (15000) liranın yüzde onunu nisbetinde pey akçesini müstaslifuben yevm ve vakti mezkûrda Beyoğlu Dördüncü Sulh Hukuk mahkemesinde hazır bulunmaları lüzumu ilân olunur.

İLÂN

Şadiye hanımın Sabiha hanımda alacağı olan mebaliğı malûmenin tahsili zımnında mahcuz bulunan Üsküdarda, Kepçedede mahallesinin Karacahmet caddesinde eski 97 yeni 367, 369 numaralı iki bap hanenin üçte bir hissesi birinci ihalesi yapılmak üre otuz gün müzayedeye konulmuştur. Hududu: Yol, Rifat veresesi arsası, ve Talât beyin hanesi ve arsasile mahdut tahminen üç yüz kırk sekiz arşın terbiinde araziden 258 buçuk arşın murabbamda bina mütebakisi arkalarında aralık bahçedir. Sokak cihetinden üç bahçe bahçe cihetinden üç buçuk katlı dört bin üç yüz otuz lira kıymeti muhammineli iki bap ahşap hanenin arkasındaki bahçede bitezikli bir kuyu harap mutbah vardır. Her ikisinin evsaf ve müştemilâtı birbirlerinin zemini malta diğeri çini iki taş lık iki odun ve kömürlük bir kısmı camekân kapılı dört sofa orta kattaki odaların ikisi cumba şahnişli bir kısmı yüklü dolaplı on bir oda altı helâ ve saireyi havi ahşap kısmen muhtaç tamir işbu iki hanenin birinde borçlu Sabiha hanım diğerinde on beş lira kira ile Atpazarı zabıta mevkiinde tihaz edilen gayri menkulâtın mezkûr hissesini almak ve daha ziyade öğrenmek isteyenler hisseye musip kıymeti muhamminesinin yüzde onu nisbetinde pey akçesini ve 926-9679 dosya numarasile Istanbul Dördüncü İcra memurluğuna müracaat etmeleri ve 21-11-929 tarihinde saat on beşe kadar birinci ihalesi yapılacağı ilân olunur.

Malatya vilâyetinden:

1.— Sultan suyu harasma ait olup Arga kazasında merkezi kazaya sekiz ve Malatyaya otuz kilometre mesafede bulunan Aziziye mevkiindeki binada yapılacak tamirat ve inşaatı fenniye projesi mucibince 1/10/929 tarihinden 21 /10/ 929 tarihine kadar yirmi bir gün müddetle münakasaya konulmuştur.

2.— Münakasaya iştirak edecek talipler bizzat mimar veya mühendis veya mimar ve mühendis ile teşrikimesai ettiklerine ve yahut ta bu kabil işleri evelden yapmış olduklarına dair evrakı müsbitelerile birlikte komisyon riyasetine müracaatla şartname suretlerini bedeli mukabilinde almaları.

3.— İkinci maddede gösterilen şeraiti haiz taliplerin ihale günü olan 21/10/929 Pazartesi günü saat on beşe kadar Malatyada hükûmet konağında baytar müdürlüğü dairesinde inşaat ve tamirat komisyonuna müracaatları ilân olunur.

MESUL MÜDÜR: Bürhaneddin