SALI 15 T.evel 929

İdarehane:
Istanbul, Ankara caddesi, No 100
Telgraf adresi: Istanbul, MİLLİYET
Telefon numaraları: Istanbul, 3911—3912—3913
Gazete ve matbaaya ait hususlar için müdiriyete müracaat edilmelidir.
Müddeti geçen nushalar 10 kuruştur. Gelen evrak geri verilmez.
Nushası 5 Kuruştur

# Milliyet

Başmuharriri Siirt meb'usu MAHMUT

4 üncü sene No 1320

Abone ve ilân ücretleri
Gazetemizde çıkan yazıların hukuku mahfuzdur

| Abone şartları: | Türkiye | Hariç | İlân tarifesi: | |
|---|---|---|---|---|
| 3 aylığı | 400 ku. | 800 ku. | 6 ıncı sahifede santimi | 25 ku. |
| 6 „ | 750 „ | 1400 „ | 5 inci „ „ | 50 „ |
| 12 „ | 1400 „ | 2700 „ | 4 üncü „ „ | 80 „ |
| | | | 2 inci „ „ | 200 „ |

Nushası 5 Kuruştur

# Ingiliz amirali seksen dakika kalmıştır

# Gazi Hazretlerinin nezdlerinde

*(ankarada yapılan kabul resmi hakkında tafsilat son haberlerimizdedir)*

YOGUSLAVYA KIRALLIĞI

Cihan harbine nihayet veren sulh muahedelerinin doğurdu- ğu devletlerden biri de Sırp-Hırvat - Sloven kırallığıydı. Büyüyen Sırbistan'ın iştihale- sinden ibaret olan bu kırallığın cismi gibi bünyesi de basit değil- di. Asıl Sırplar kendilerinden daha kalabalık ve zihniyet, kül- tür itibarilye kendilerinden far- klı bir takım unsurları da haki- miyeti altına almışlardı. E- sast teşekkülü ırk ve milliyet prensiplerine iştinat ettiği iddia olunan yeni krallık,hakikatı hal de gene bu prensiplerin tehdidi altında bulunuyordu. Milliyet prensibi haklı ve rizaya müste- nit bir tatbik sahası bulmadığı taktirde terkip değil, tefrik is- tikametinde müessir olmağa ba- şlar. Bir taraftan birleştirici, diğer taraftan ayırıcı kuvvetle- rin müetmadi mücadelesi dev- letin inkişaf ve terakkisi için lâ- zım gelen huzur ve sükûnun teessüsüne mani olur. Sırp - Hır vat - Sloven krallığının dokuz senelik tarihi hep böyle bir mücadele içinde geçmiştir.

Medeniyet ve kültür itibariy- le Sırplardan daha üstün oldu- klarını iddia eden Hırvatlar Be- lgradın siyasî ve iktısadî hege- monzasına bir türlü tahammül etmek istemiyorlardı. Parla- mentoda kuvvetli ve millî bir hükûmetin teşekkülüne mani olan şiddetli ihtilâf ve tefrika- lar, halk arasına da siyaret et- miştı. Şiddet, şiddeti doğurdu- ğu için Belgrat ve Zagrep ade- ta birbirine düşman nazariyle bakıyorlardı. Siyasî ihtiraslar, geçen yaz esnasında, kanlı va- kalara sebebiyet verdi. O dere- ede ki bir aralık, krallığın baş- lıca unsurlarında inhilâl alâmet- leri görülmeğe başladı.

Bundan telâşa düşen Sırp de- vlet adamları millî ittihat ve te- canüsün henüz vicdan ve kültür sahasında tahakkuk edememiş olduğunu düşünerek, kuvvet ve disiplinin terkipçi amillerinden istifade çaresine müracaat et- meği kararlaştırdılar.

Dokuz ay evel parlamentonun fes- hiyle tesis edilmiş olan Yugoslavya diktatörlüğü her şeyden evel yeni devletin tamamiyet ve tecanüsünü is- bat etmekteydi. Kabarmış olan kin ve ihtirasları evvelâ cebrü kuvvetle bastırmak sonra da yeni bir takım tedbirlerle bunlar yerine muhtelif unsurları birbirine yaklaştıran bir zih niyet ikame etmek, yeni rejimin esas- ça gayelerinden biriydi. Ceneral Pier- ic Zivkaviç hükûmeti, kıraldan aldı- ğı hudutsuz salâhiyet ve kuvvetle ic- raatının birinci safhasını ikmal ettik- ten sonra ikincisine başladı. Şüphesiz menfi bir rolü ifade eden birinci saf- ha her diktatörlük için nispeten da- ha kolaydır. Asıl müspet ve yaratıcı olanların başarılmasını istihtaf eyliyen ikinci safha ise zordur, ve bir hükû- metin başlıca muvaffakıyet kriteryo- nu ancak bu sahadaki icratıdır.

Siyasî anarşı, idarî anarşinin baş- lıca sebeplerinden birini teşkil eder. Yugoslavya'da siyasî bir otorite te- sis edildikten sonra onun ilk meşga- lesi idarî teşkilât olmuştur. Mütead- dit kanunlarla idare mekanizması ve memurinin vaziyet ve vazifeleri ten- zim ve ıslah olunmuştur. Son günler- de yeni bir kanunla da Sırp - Hırvat - Sloven kırallığının unvanı ile idarî taksimatı değiştirilmiştir. Bu kanuna göre devletin yeni ismi (Yugoslavya kırallığı) olmuştur. Yeni unvanla dev letin ve milletin bünyesinde arzu edi- leceği ümit olunuyor. Hududu mu- ayyen bir Yugoslavya devleti içinde- ki bütün unsurlar arasında müsavat ve siyasî nüfuz rekabetlerini artadan kaldırmağa hadim olacağı düşünülü- yor. Filhakika bu tedbir Yugoslavya nın her tarafında ve bilhassa Zagrep'- de büyük bir sevinçle karşılanmıştır. Milletler ve ırklar arasındaki inze- ari hefis meselelerinin ehemmiyeti na- zarı itibara alınınca bu unvan tebed- dülünün psikolojik tesirini inkâr et- mek mümkün değildir. Her halde dik tatörlük hükûmeti, şimdiye kadar yapmış olduğu ıslahatla icraatının i- kinci safhasında da hayli muvaffaki- yetler kazanmış bulunmaktadır.

ZEKİ MESUT

## BUGÜN

**2 inci sahifemizde:**
1— Tarih notları; Mithat paşa cinayeti
2— Son haberler
3— **Spor: Galatasaray-queen Elizabeth maçı**

**3 üncü sahifemizde:**
1— Mahkeme intibaları
2— Ekonomi

**4 üncü sahifemizde:**
1— Hava raporu
2— Felek
3— Hikâye
4— Roman: Aşk güneşi

*Atinada toplanan dünya sulh kongresi murahhaslarından olup Türkiyeyi ziyaret ve yakından görmek üzre şehrimize gelen murahhaslardan bir grup*

## Balkan ittihadı kabil mi?

### Kongre Reisinin gazetemize çok mühim beyanatı

### Balkan devletleri arasında şimdilik siyasî bir ittihat kabil olmasa bile iktısadî birlik temini mümkündür

### Misafirimiz murahhaslar şerefine bu gece vali konağında bir suvare verilecektir; bugünkü gezinti programı..

**Şehrimize geldiklerini yazdığımız Atina Sulh kongresi reis ve heyeti idare azaları dün hususî surette şehrimizin muhtelif yerlerini gezmişlerdir. Heyet arasında Belçika ayan azasından reis M. ve Mme Lafontain'den maada reis vekili sabık Paris meb usu M. Lucien Le Fayer ile diğer devletler mümessilleri vardır.**

## Kongre reisinin beyanatı

Dün kendisini ziyaret eden bir muharririmize kongre reisi M. La Fontain Türkiyeye gelmekten müte vellit memnuniyetlerini izhar ettik- ten sonra, umumî harptan sonra mil letler arasında sulh ihtiyacının daha ziyade kuvvet bulduğunu söylemiş ve demiştir ki:

— *Atinada toplanan sulh kongresi Avrupa ittihadı meselesi görüşüldükten sonra bu büyük ittihada mu kaddime olmak üzre şimdiden Balkan milletlerinin kendi aralarında bir konferans yaparak meseleyi tetkik etmeleri fikri ortaya sürüldü.*

Böyle bir ittihat teşkili hakkında ki teklifin Türkiye dahil olduğu halde bütün Balkan devletleri mu- rahhasları tarafından kabul edildiği malûmunuzdur.

Böyle bir ittihadın her halde fai- deden hali olmıyacağı tabiidir.

*Mamafi şimdilik siyasî değilse de iktisadı noktai nazardan Balkan devletleri arasında bir ittihat teşkili kabil olur kanaatındayım. Bu da gümrüklerin kaldırılması ile mümkün olur."*

*REİS VEKİLİ DE DİYOR Kİ*

Kongre reis vekili M. Lucien Le Fayer de Balkan ittihadı hakkında demiştir ki:

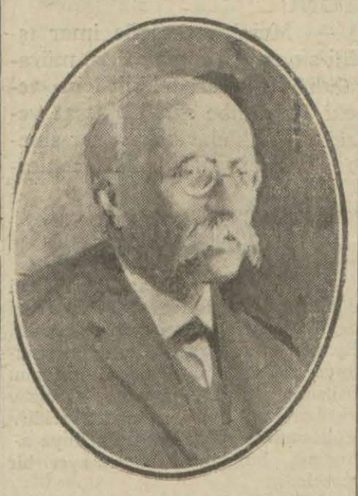

— Kongrede en mühim mesele bir Balkan ittihadı teşkili hakkındaki teklif olmuştur. Delegeler bu teklifi memnuniyetle kabul etmişlerdir. Bu hususta lâzım gelen teşebbüsatta bulunması için kongrenin daimî bürosuna selâhiyet verilmiştir."

*KONGRE AZALARI ŞEREFİNE*

Kongre azaları şehrimizde kaldık ları müddet zarfında izaz edilecek- lerdir. Misafirlerimiz bu sabah Top kapı sarayını Millî ve askerî müzele ri, öğleden sonra da Dolmabahçe sa rayını, Ayasofya ve Sultan Ahmet camilerini ziyaret edeceklerdir.

Kongre azaları şerefine bugün sa at 17 de Darülfünunda bir çay ziya- feti verilecektir.

*BU AKŞAM Kİ SÜVARE*

Gece saat (22) de de Vali konağında Muhiddin Bey tarafından delegeler şerefine bir suvare verilecek tir.

Misafirlerimiz yarın da Süleymaniye camiini, Evkaf müzesini, Kariye camiini gezecekler ve arzu edenler Eyip ve Edirne kapıya kadar gideceklerdir.

Öğleden sonra Boğaziçinde bir ge zinti yapıldıktan sonra şereflerine Tarabyada bir çay ziyafeti verilecek tir.

*MAHMUT BEYİN ZİYAFETİ*

Akşam saat yirmide Perapalas otelinde matbuat cemiyeti namına Siirt mebusu ve baş muharririmiz tarafından bir ziyafet verilecektir.

## İngilil irası

### Dünde biraz yükselerek 1024,5 kuruşta kapandı

İngiliz lirası muntazam yükselmekte devam etmektedir. Dün borsada 1024 kuruşta açılan İsterlin 1024,5 kuruşta kapanmıştır.

Talebin ihtiyaca tekabül edip etmediği günü gününe kontrol edilmekte dir. Dün İngiliz bir aralık 1025 on paraya kadar yükselmiştir. Düyunu müvahhade de yükselmekte devam etmektedir. Düyunu müvahhade 202 on parada açılmış 202 kuruş otuz parada kapanmıştır.

Liret 9,07 Altın 894 kuruştan muamele görmüştür.

## Türkiye Yunanitan

### Yunanistanla doğrudan doğruya müzakere

ATİNA, 14. (Aneks.) — Yunan hükûmeti Türkiye hükûmetinden vaz'ıyetlere ve mükabele bilmisillerin ta tbikine nihayet verilmesini talep edecektir. Yunan hükûmeti bu tedbirlere bir nihayet verilmesini doğrudan doğruya müzakereye başlanması için zeminin hazırlanmasına bir delil addedecektir.

## Şerif bey gitti

**Polis Müdürü Şerif Bey dün şehrimizden Ankaraya gitmiştir:**

**Şerif Beyin Ankaraya gitmesi evelce yazdığımız gibi asli vazifesi olan askerliğe nakli ile alâkadardır.**

## Türkiye-Çin

### İki devlet arasında münasebat tesisi tetkik ediliyor

### Çin diplomatı M. Scié-Ton - F A şehrimize geldi..

Türkiye ile Çin arasında siyasî münasebatın tesisine imkân aramak için Çinin Paris sefiri Dr. Scie-Ton-Fa memleketimize gelmiştir. Dün mat baamızı ziyaret eden bu Çin diplomatı demiştir ki:

— Türkiye ile Çin arasında münasebatın tesisi çok lüzumludur, Çinde Türk inkılâbı büyük alâka ile takip edilmektedir. Büyük reisiniz Çin liderleri için bir ilham menbaidir. Biz

*M. Dr. Scié-Ton-FA*

Çinliler Türklerin hattı hareketini takip etmek istiyorlar. Siz nasıl kapitülâsyonları kaldırmış iseniz; biz de öyle yapacağız. Çin bütün devletlerle mütekabiliyet esası üzerine muahedeler akdetmek emelindedir. Türkiye ile Çin Asiya kıtasının iki ucunda bulunuyorlar. Bu iki devletin bir muahede ile birbirine bağlanması büyük bir manevî kuvvet teşkil edecektir Nankin'den telgraf bekliyorum, gelince Ankaraya gideceğim.

## Etıbba odası

### Haysiyet divanına Ali Pş. namzet gösteriliyor

Etibba odası intihabatı hazırlıkları bitmek üzredir. İdare heyeti ve haysiyet divanı âzası namzetleri tespit olunmuştur. İstihbaratımıza göre haysiyet divanı âzası namzetleri me yanında Hilâli Ahmer reisi Ali Paşa ile Bursa Hastanesi sertabibi bulunmaktadır. Cumhuriyet halk fırkası müfettişi Hakkı Şi nası Paşanın oda reisi olacağı yazılmıştı. Alâkadarlar bu hususun mevzu u bahs olmadığını söylemişlerdir. İntihap Cuma günü saat 13 te yapılacaktır.

Ali paşa

Merkezi Istanbul olan ettibba odalarına dokuz vilâyet dahildir. Bu vilâyetler dahilinde 2000 kadar doktor mevcut olup bunun 1300 kadarı Istanbuldadır. Odaya girecek zevat evel emirde 10 lira duhuliye ve bilâhare de ayda birer lira verecekleri için bu para ile derhal bir bina tedarik olunacaktır. Odanın intihap edeceği divanı haysiyetin vasi selâhiyeti vardır. Doktorların reklam yapmasına müsaade edilmeyecektir. Nizamname mucibince Ankarada Sıhhiye vekâleti müsteşarının riyasetinde teşekkül edecek olan âli divanı haysiyet ise icabında bir doktora 6 ay müddetle icrayı sanatten men kararı verebilecektir.

## Habibullah esir

BERLİN, 14. (Hususî) — Bombaydan gelen haberlere göre Habibullah Han Nadir Han Kıtaatı tarafından esir edilmiştir.

**ZİRAAT BANKASI UMUMİ MÜDÜRÜ GİTTİ**

**Ziraat bankası müdürü umumîsi Raşit B. dün Ankaraya avdet etmiştir,**

## ihtilâf nere den çıktı?

### *Dişçi mektebi müdürü Server ve müderris Serve Kâmil beyler izahat veriyorlar*

Diplomasız dişçileri imtihane memur heyet arasında ihtilâf çıktığını ve dişçi mektebi muallimlerinden üç zatın istifa ettiklerini dün yazmıştık.

Bir muharririmiz, dün hadise ile a- âkadar zevatla temas etmiştir. Dişçi nektebi müdiri Servet B. dişçilerin imtihanında çıkan ihtilâf hakkında şu beyanatta bulunmuştur:

«On iki Teşrinievel Cumaertesi günü diplomasız dişçilerin imtihanı icra edilecekti. İmtihanla meşgul olmak üzre ben, Server Kâmil, Mazhar Hüsnü, Tevfik Recep, Mahir ve diş tabiplerinden Hüseyin Talât, Rüştü, Hüseyin Hâmit, Mustafa Mehmet, Halil Salih B. lerden müteşekkil bir heyeti imtihaniye teşkil olunmuştu. Karar mucibince o gün saat onda heyet toplandı. İmtihan heyetindeki diş tabiplerinden Hüseyin Hâmil, Rüştü, ve Talât B. ler gelmemişlerdi. Heyeti imtihaniyedeki beş diş tabibinden yalnız ikisi gelmişti.Bir müddet intizar edildi. Fakat saat ilerileyor, henüz gelmiyorlardı. Bunun üzerine daha fazla beklenmeyip imtihana başkanılması teklif edildi. Fakat Hüseyin Talât ve Halil Salih B.ler arkadarşları gelmediğinden istinkâf ettiler. Tam on ikiye kadar beklenildi. Kendilerine telefon edildi. Bir netice hasıl olmayınca mesele Tıp fakültesi riyasetine bildirildi. Aldığımız emir mucibince bir zabıt tanzim ettik.

İki saat teehhürden sonra gelen muallimlere mesele tefhim edildi. On lar, bu hareketi bir izzeti nefis meselesi telâkki ederek istifalarını verdi-

*Server bey* *S. Kâmil bey*

ler. Bu istifaların derslere bir tesiri yoktur.

Bu hususta neşredilmiş olan kanu nun tatbiki için diplomasız dişçilerin imtihanı Çarşamba günü saat ikide icra edilecektir. İmtihan heyeti arasındaki bu hadise, sadece, maişet güçlüğü çeken dişçileri bir kaç gün fazla sıkıntıda bırakmağa sebebiyet vermek le kalmıştır.»

**SERVER KÂMİL B. NE DİYOR?**

İstifalara kendisinin sebebiyet ver diği söylenilen Server Kâmil B. de, kendisini gören muharririmize aynen şunları söylemiştir:

« Diplomalı dişçilerin refakatinde on sene hizmet etmiş ve ellerinde bu mütehassıs beyler tarafından verilmiş on senelik hizmet vesikasını hamil olan diplomasız dişçilerin, dişçi mektebi âlisinde imtihana sevkedilmeleri Sıhhiye vekâletince istihsal edilmiş ka nun iktizasındandır. Sıhhiye vekâletinin dişçi mektebine göndereceği bu sınıf dişçileri imtihan etmek dişçi mektebi heyeti talimiyesinin bir vazfei kanuniyesidir. Bu sınıf dişçilerin imtihanının icrası 12 Teşrinievel Cumartesi günü saat onda icrası mukarrerdi. Siyans kısmını deruhte eden mümeyyiz B. ler saat onda ispatı vücut etmişlerdi. Teknik kısmına ait mu allim B. lere gelince:

Maatteessüf vazifelerine gelmeleri için mektep müdiriyeti tarafından va ki olan resmî davete rağmen, gene müdiriyet tarafından telefonla vazife lerine gelmeleri tebliğ edilmişti. Bu tebliğ üzerine yalnız ameliyatı sinniye muallimi Mustafa Mehmet B. gelmiş, maatteessüf, kabinesinde meşgul olan protez muallimlerinden Hüseyin Hamit B. on ikiden evel gelemiyeceğini telefonla bildirmişti. Üçüncü bir dişçi muallimi olan Hüseyin Talât B. ikametgâhında telefon mevcut olduğu halde temas etmek imkânı hasıl olmamıştır.

İmtihan icrası için gelmiş olan 57 talebenin mütemadiyen beklemesi ve heyeti mümeyyizenin sülüsanının gelmiş olması ve imtihanın saat onda icra edilmesi lâzımgelirken, on ikiye kadar, mümeyyiz B. lerin bir kısmının gelmesi karşısında Siyans muallimleri Tıp fakültesi riyasetine müracaata mecbur kalmış ve riyasetten telâkki ettikleri emir üzerine zabıt tutmuşlardır. Vazifei kanuniyesini ifaya lütfen tenezzül etmiyen B. ler istifa etmişler ve ilâveten «Dişçi cemiyetinin nüfuzu altında kalmaları dolayısile mazur görülmelerini» söylemişlerdir.»

*Eskiden Haliç donmuş karşıdan karşıya yürüyerek geçmişler, şimdi de dolacak ve öyle geçilecek*

## Köprüye lüzum kalmıyor!

### 4-5 sene sonra Haliçte karşıdan karşıya yürüyerek geçilecek!

### Niçin temizlenmiyor

### Halicin bir çok yerlerinde adalar kayıkların bile yürümesini güçleştirdi

Senelerden beri temizletilmesi lüzumu ileri sürülen ve fakat bir türlü temizlenemeyen Haliç son zamanlarda pek fazla dolmağa başlamış ve adeta bir çok yerlerinde irili ufaklı adacıklar vücude gelmiştir. Ezcümle Bostan iskelesile mezbaha arasında, Defterdarla Halıcıoğlu arasından Balata kadar olan kısımda, Kasımpaşa ile Bahriye kumandanlığı arasında ve Ayvansarayda deniz mühim surette dolmuş bir çok yerlerden vapurlar değil hatta kayıklar bile geçemeyecek hale gelmiştir.

Bilhassa bazı yerler de vapurlar de nizin dolu olmasından doğrudan doğ ruya karşıdan karşıya geçememekte bir çok dolaşmaktadırlar.

Meselâ: Defterdarla Halıcıoğlu arasına tesadüf eden denizin orta kısmı ta Balat önüne kadar kapalı olduğu için Defterdan Halıcıoğluna geçmek isteyen bir vapur Balata kadar inmek ve ondan sonra karşı tarafa geçmek mecburiyetinde kalmaktadır. Haliçin gün geçtikçe daha ziyade dolması yüzünden vapur ve kayık kazaları hiç eksik olmamakta, merakip sık sık karaya oturmaktadır. Her nekadar Haliç şirketi geçen sene Bahriye kumandanliğindan aldığı bir duba ile bazı yerlerde tathirat yapmış isede bu iş esaslı bir temizleme ameliyesi olmamış, hatta o zamandan şimdiye ka dar temizlenen yerler de tekrar dolmuştur. Haliçin kaydettiğimiz yerlerinde merakibi bahriyenin ne derece müşkülâtla sefer yaptığının bir delili de Haliç şirketinin evvelce Ayvan

*Ayvansaray önünde mavnalar bile çekilemiyormuş!*

sarayda bulunan kömür deposunu Hasköye nakletmiş olmasıdır. Çünkü Ayvansaray önü o kadar fazla dolmuş tur ki vapurlar kömür deposunun bu lunduğu yere yanaşamayacak bir hale gelmiştir. Alakadarların söylediğine göre aradan daha üç sene geçecek olursa Haliçte ve bilhassa Balattan yukarı olan kısımda seyrüsefer hemen hemen imkânsız bir hale gelecektir.

Yaptığımız tahkikata göre şehremaneti bundan iki sene evel Haliçten çıkacak olan gemi enkazı, zincir ve saire gibi şeyler kendisine ait olmak üzre Haliçi temizlemek için Maliye vekâletine müracaat etmiş isede bu müracaatına bir cevap alamamıştır. Ve gene yaptığımız tahkikata göre Haliçin şimdiye kadar temizletilememiş olması buradan çıkacak şeylerin kime ait olacağı meselesinin halledilememiş olmasındandır.

Bir kere Emanet Halicin tathiri meselesinin kendine ait olmadığını, olsabile tathir için muhtelif ve büyük tarak dubalarına ve bir çok masrafa ihtiyaç olduğunu, şimdiki bütçesinin de buna müsait olmadığını ileri sürmektedir. Halbuki burası temizletilirken denizden çıkacak şeyler masrafa karşılık olmak üzre Emanete bırakıldığı takdirde Emanetin bu işi üzerine alması mümkün görülmektedir.

## *Maarif Vekilinin ziyafeti*

### *Dün Maarif Vekili Darülfünun müderrisleri ve gazeteciler şerefine bir ziyafet verdi*

**Maarif vekili Cemal Hüsnü Bey dün Cercle d'Orient da darülfünun müderrisleri ve gazeteciler şerefine bir ziyafet vermiştir. Ziyafet pek samimî olmuş ve gerek darülfünun profesörlerine gerek Istanbul gazetecilerine genç ve kıymetli Maarif vekili daha yakından temas etmek fırsatını vermiştir. Zıyafette hazır bulunanlar arasında şu profesörler vardı:**

**Darülfünun emini Neşet Ömer bey, Köprülüzade Fuat B., Behçet B. Muzaffer B., Ebülülâ B., Süreyya Ali B., Hüsnü Hamit B., Muslihittin Adil B. Mehmet Ali Ayni B., gazetecilerden de Necmettin Sadık B., Mehmet Asım B., Hakkı Tarık B., Ali Naci B., Kemal Salih ve Ahmet Şükrü B.**

MAARİF VEKİLİNİN TEFTİŞİ

Maarif vekili Cemal Hüsnü B. bu gün erkek ve kız kolejini ziyaret edecektir. Vekil beyin yarın sanayi mektebini ziyareti mukarrerdir.

— Tarih notları —

# Mithat Pş.nın muhakemesi

## Yıldız sayısız cinayetlere sahne oldu, fakat bunların en fecisi Mithat Pş. cinayetidir

Söz açımı.— Yavuz sultan Selim.— Adunun ölmesine çare yaktur.— Yıldız cinayetleri.— Mitat Paşa cinayeti.— Taif zındanında boğdurma.— 1324 meşrutiyeti.— Bir köhne hanedir bu, sarsan düşer telâşa.— Abdülmecit efendi.— Tal'at Bey (Paşa).— Profesör Vambery.— Sait Paşa.— Tarihini bilmeyen milletler payıdar olamaz.— Prusyalı Emin efendi.— "Ben muhalif"

Yıldız sarayının menba ve sahne olduğu maddî ve manevî cinayetler hi sapsızdır. Fakat bunların içinde bir tanesi vardır ki cümlesini geçmiştir; o da:

MİTAT PAŞA CİNAYETİ

dir.

Abdülhamit Mitat Paşayı mahv ve ifna etmek istedi. Ancak Abdülazizin intiharından beş sene sonra bir dava tasni ettirdi. Mitat Paşayı ve bir çak paşaları amiri mücbir olarak göstertti; Yıldız sarayında çadır köşkünde tertip ettirdiği cinayet mahkemesinden idamına karar aldı,ve Taif zındanında boğdurdu.

* * *

1324 te Abdülhamit yıkıldı. Devri meşrutiyet geldi. Devri meşrutiyetin mühim vazifelerinden biri de Yıldız istibdadı tarafından memleket Adliyesi üzerine sürülmüş olan lekeyi temizlemek idi. Maatteessüf devri meşrutiyet o basiret ve metanet gösteremedi, yıktığı Abdülhamidin yavrularına yıkıldı; veliaht değil, bir veliaht yamağının mecnunane ricalarına boyun eğdi; kendisinin kitap ve şıarı olan kanunu esasiyi ilân ettirmiş olan büyük vatanperverin, yani Mitat paşanın hakkı tarihisini kendisine vermedi. Abdülmecit efendinin ricaları Tal'at Bey (Paşa) nezdinde tarihin ricalarına galebe etti ve:

Bir köhne hanedir bu; sarsan düşer telâşa
Abdülhamidi yıktık enkazı üştü başa; dedirtti.

* * *

Şehrî Reşit efendi namı altında, Beşiktaşta tahsil görmüş olan, İranı, Turanı gezerek Türklük hakkında bir çok tetkikat yapmış, bir çok neşriyatta bulunmuş olan müsteşriki şehir profeşör Vambery, Istanbul seyahatlerinin birinde, Sadrıâzam Sait Paşaya dedi idi ki:

"Tarihini bilmeyen milletler payıdar olamaz."

Devri meşrutiyet Mitat Paşa davasının tarihini bilmek istemedi. Ben bari bildiklerimi devri cumhuriyete bildireyim.

* * *

Mitat Paşadan bahsederken onun yalnız muhakemesini yazmakla iktifa olunmaz. Onun hakkında her ne görülmüş, her ne işidilmiş ise onlar da yazılır. Bu yazılarda dereden tepeden bahslardır. Mazur görülmelidir.

* * *

"BEN MUHALİF"

1301 de Mektebi Hukuka dahil oldum. Adliye dairesi bahçesinde açılmış olan Hukuk mektebinin ilk müdürü Prusyalı Emin efendi idi.

Bu zatin talebe arasında lâkabı "Ben muhalif" idi. Prusyalı Emin Efendi Mitat paşa muhakemesinde Cinayet mahkemesi azası olarak bulunmuş ve verilen hükümde muhalif kalmış idi.

Gençlik bugün olduğu gibi o gün de Mitat paşaya muhip idi. Mitat paşa muhakemesinin düzme ve müretep bir dava bulunduğuna kani idi. Binaenaleyh Mitat Paşa muhakemesinde muhalif kalan her hangi bir hâkimi takdis eder, düzme ve uydurma bir dava ile bir vatanperveri mahvü ifna eyliyen saltanata lânetler eyler idi. Prusyalı Emin efendiye mülâki olan her hangi bir talebe ona hürmet ve minnet ibraz eyler idi.

Prusyalı Emin Efendi aslen Türk olmadığı cihetle: "Ben muhalifim" diyemez "Ben muhalif" teleffuz eder idi ve talebe de bu garip şekli telâffuzu kendisine eğlence addedip taklit eyler idi.

* * *

Bir gün Emrullah efendi [1] yazıhaneme geldi:

Mitat paşa iadei muhakemesi ile uğraşıyorsunuz; ben Mitat Paşa muhakemesinde baş kâtip idim; Emin efendi muhalefet etti; etti ama tatbikatı cezaiye noktasından muhalefet etti; yoksa mücrimiyet kararında o da müttefik idi. dedi; zihnimi teşviş eyledi. Olabilir ki ben bazı kimselere Emrullah efendinin yanlış sözünü doğru diye telâkki ederek Prusyalı Emin efendinin yalnız tatbiki ceza kararında, tabiri diğerle Mitat paşanın idamına hüküm verilmek cihetinde muhalif olup mücrimiyetinde müttefik bulunduğunu söylemiş olaym. Cinayet mahkemesi ilâmı elimdedir. Mitat paşa davasında hem mücrimiyet hem de tatbiki ceza kararları ekseriyetledir. Muhalif olanın da Prusyalı Emin efendiden gayri olmasına ihtimal yoktur.

*Abdurrahman Adil*

[1] Bu Emrullah efendi Alanyalı olup Sürürî efendinin hemşehrisi idi. Zekiye Sultan kethüdalığında vefat etmiştir.

# HARİÇTEN ALDIĞIMIZ HABERLER

*Rusyada*

## *Yeter artık..*

### *çinlilere karşı gene teşebbüste bulundular*

MOSKOVA, 13. A.A. — Hariciye komiserliği Alman sefirine tevdi ettiği bir muhtırada Teşrinievel bidayetinden beri Çin kıtasının Amour nehri üzerinde Sovyet ticaret gemilerine ve hudut boyunda sakin ahaliye karşı tecavüzlerini artırdıklarını ve Soungari nehrinde de sık sık torpillere tesadüf edildiği bildirmekte ve Sovyet hükûmetinin artık bilâ tereddüt hudutlarının emniyeti için icap eden tedbirlere müracaat eyliyeceğini ilâve etmektedir.

DEMİR FABRİKALARI İŞLİYECEK

MOSKOVA, 13. A .A. — Ukranyada kâin meşhur Marinpol demir fabrikaları yeniden tensik edileceklerdir. Bu fabrikalar senede 200 milyon rublelik imalât yapacaklardır Bu fabrikaların tensiki üç sene devam edecektir

MÜŞTEŞAR HAKKINDA TAHKİKAT

MOSKOVA, 13 A. A. — Sabık Paris sefareti birinci müsteşarı M. Bassodovski sefarete ait ihtilâşta bulunmuş olduğundan hariciye komiserliği mümaileyh hakkında takibatı adliyede bulunmasını müddei umumilikten talep etmiştir. İfayi vazife halinde bir cürüm işlemiş olduğundan mümaileyhin, Sovyet zabitasına iadesi için Fransa hükûmeti nezdinde adlî teşebbüsatta bulunulması muhtemeldir.

*Fransada*

## *Emnüselâmet*

### *Renin tahliyesinden sonra neler düşünülüyor?*

PARİS, 13. A. A. — Longue Ville de bir ziyafette söylediği nutukta Fransanın emnüselâmetinden bahseden M. Maginot, Lahey itilâflarını Ren erazisinin son mıntakasının tahliyesini Young plânının Almanlar tarafından tatbikine muallak bulunduğunu hatırlatmış ve demiştir ki:

" Biz emnüselâmet içinde devamlı ve âdilâne bir sulh istiyoruz. Milletler arasında umumî ve tam bir tahdidi teslihat yapılmadığı müddetçe sulh ve müsalemet içinde yaşamak istiyen her milletin müdaffası için lüzum gördüğü tedbirleri alması icap eder. Bunun içindir ki, Fransanın elyevm açık bulunan hududunda müstacelen müdafaa tertibatı alması günün birinde topraklarının yeni bir istilâya maruz kalmasına manî olması ve tam bir emniyet şeraiti dahilinde seferberlik ve kuvvetleri tahşit imkânını hazırlaması lâzım gelir. Eğer, Fransaya şimdiye kadar yaptığı fedakârlıkların hak kazandırdığı askerî müdafaa ve himayeyi temin etmek istiyorsak vakit geçirmeksizin vasıl olmakığımız lâzım gelen hedefler bu saydığım noktalardan ibarettir.

BUĞDAY İTİLÂFI

PARİS, 14. A. A. — M .Tardiyö Belforda irat ettiği bir nutukta bütün Avrupa milletlerinin her sene deniz aşırı memleketlerde 84 milyar franklık buğday satın almak mecburiyetinde olduğunu söylemiş ve yegâne çarenin beynelmilel bir itilâf akdi olduğunu ilâve eylemiştir.

## Darülfununda

### Tedriasata dünden itibaren başlandı

Darülfünun ve şubelerinde dünden itibaren tedrisata başlanmıştır. Yalnız Tıp, Eczacı ve Dişçi mektepleri ancak ayın yirmisinde açılacaktır. Bu sene Hukuk ve Edebiyat fakültelerine fazla rağbet gösterilmiştir. Yeniden kaydedilen talebenin mühim bir kısmını hanımlar teşkil etmektedir. Bunlar meyanında kolejden mezun olanlar bulunmaktadır.

BEHÇET B. İN MÜDERRİSLİĞI

Meb'usluğa intihap edilen Darülfünun tarih şubesi müderrislerinden Maarif Emini Behçet beyin yerine kimin tayin edileceği henüz malûm değildir. Ancak Behçet bey istifasını fakülte reisine verdikten sonra fakülte meclisi namzetini tayin ederek Darüfünun divanında müzakere edildikten sonra namzet vekâlete bildirilecektir.

HUKUK TARİHİ DERSİ

Darülfünun divanı son içtimanda bir zamanlar lâğvedileceği yazılmış olan "Hukuk tarihi" dersini ipka etmiş ve birinci sınıf programına 2 saat olarak kabul etmiştir.

PROFESÖRÜN KONFERANSI

Hukuk fakültesi hukuku medeniye profesörü M. Savzerhal tarafından geçen sene verilmekte olan borçlar kanununun tetkikatına dair konferanslar serisine bu sene de devam edilmesi takarrür etmiştir.

DOKTORA İMTİHANLARI

İstanbul Darülfununu Hukuk fakültesinde doktora imtihanları dün başlamıştır.

Dün icra edilen hukuku umumiyeyi düvel imtihanına Tevfik İbrahim ve Ali beyler girmişlerdir.

## Feci işkenceler.!

### Sahte markinin çektiği azap!

Fransada geçen gün tuhaf bir vak'a cereyan etti. Pek maruf sabıkalılardan biri hapisaneden bir müddet evel çıkmış, para kazanmak için şöyle bir çare düşünmüştür:

— «Hatırat» ımı yazarım, fakat bu kitabın satılmasını temin için kendime meraklı bir de reklam yaptırırım.

Bu reklam nasıl olacaktı?

İşte burada sabıkalının hayal kudretine şasmamak kabil değildir. Çünkü kendine esalet unvanı olarak «marki» diyen bu sabıkalı kendinden uzun uzadiye bahsettirmek için şöyle bir de efsane uyduruyor:

Güya Fransada azılı haydutları cezalandırmak için gizli bir teşkilât varmış. Bu teşkilât bir takım nüfuz sahibi adamlar tarafından vücude getirilmiş. İşte bu teşkilât sözde sahte Markiyi de cezalandırmış. Hem de nasıl. . ? Pek feci bir surette. . Marki yakalanmış, türlü türlü işkencelerle azap çekmiş ve zavallı nihayet diri diri defnedilmiş. . ! Bunu öteye beriye gönderilen mektuplar haber veriyor. Nihayet Markinin defnedildiği yeri gösteren mektup artık zavallının başına gelen felâketten şüphe bırakmıyor. Filhakika mezarın bulunduğu yere gidiliyor, fakat ne görülsün? Tabuta konup toprağa gömülen Marki sahiden ölmemiş mi? Markinin nefes almasını temin için bir boru uydurulmuş ama, diri diri gömülen adamcağızın hayatını kurtarmak için bu kâfi gelmemiştir. Zabıta tahkikat yapıyor. . Gizli teşkilâtın aslu faslı olmadığı tabii meydana çıkıyor. Neticede Markiyi gömenlerin gene kendi adamları olduğunu, bu pilânın temamile sahte Marki tarafından uydurulduğu anlaşılıyor. Markinin maksadı kendisi mezardan çıkarılırken filimler alınacağını, kendinden gazetelerde çok bahsedileceğini hesap etmiş. Fakat başına böyle ölümle neticelenen bir felâket geleceğini düşünememiştir. Marki oradan çıkarılıyor, başka mezara defnediliyor. Kendisini gömenler adliyeye veriliyor..

Şimdi zavallı Markiye muhayyel intikam teşkilâtı tarafından yapılan işkenceler hakkındaki notlar(?) neşrediliyor. Bunlardan biri de şudur:

Paris. 23 eylûl, 929 - Bu gece Marki daha az sakin bir gece geçirdi. Saat ikiye doğru kalktı, giyindi. Bulunduğu höcrede gezinmeğe başladı. Düsünüyordu. 3,30 da tekrar yattı. Sabahın 8 ine kadar uyudu. Kalktıktan sonra yemeğini yedi. Annesine yazdığı mektubu istedi. Verdik, Aldı, okudu ve yattı. Başkasını yazmak için kâğıt, kalem istedi. Yazdı. Kendisine mektubu annesine yollayacağımızı temin ettik.

Saat 9 buçuk. Höceresinden çıkarıldı.» Zavallı Markinin gizli adalet ve intihar teşkilâtının merhametsiz adamları tarafından uğradığı işkenceler tahammül edilir gibi değildir.Çünkü zavallı Markiyi maymunlarım, bu maksatla terbiye edilmiş bir takım vahşi hayvanların pençesi altında bırakmışlar. Marki hep bunlarlar mücadele etmiş. Ölüm korkusunun verdiği kuvvetle oğraşmış, hayatını vahşi hayvanlardan kurtarabilmiştir. Markinin oğradığı işkencelerin tafsilâtı çok uzundur.

Fakat şunu tekrar edelim ki sahte Marki de çektiği işkenceler de bu gizli intikam teşkilâtı gibi uydurmadır. Bunlar hep zavallı sahteMarkinin hayalinin mahsulüdür. Bu maruf serseri büyük bir şöhret kazanarak «hatırat» ımı satmak iştemiş ve böyle bir takım maceralar uydurarak intikam teşkilâtı namına atfen Parisin belli başlı gazetelerine yollamıştır. Bu hayal kudretine şaşmamak kabil değildir. Ne çareki emellerine muvaffak olamadan kurban olup gitmiş!

*Yugoslavyada*

## Fransız dostluğu

### Lilupyana abidesinin küşadı yapıldı

LİLUPYANA,13. A. A. — İlliri abidesinin küşadı münasebetile yapılan merasim Fransız - Sırp dostluğunu teside matuf bir tezahür şeklini almıştır. Lilupyana belediye reisi Napoleondan hararetli bir lisanla bahsetmiş ve demiştir ki: Yugoslavyanın ehemmiyetini ilk olarak Napoleon takdir etmiş ve onun için bir çok fedakârlıklara katlanmıştır. Fransa sefiri ile Yugoslavya harbiye nazırı M. Haçiç de Napoleonu lisanı takdir ile yadetmiş ve Fransa ile Yugoslavyayı biribirine bağliyan dostluğu teyit etmişlerdir.

MACARİSTANDA TEVKİFAT

BUDAPEŞTE, 14. A. A. — Sosyalistler tarafından tertip edilen bir içtimaın sonunda samilerden bir kısmı tezahüratta bulunmak istemiş, zabiteye taş atmak suretile hakarette bulunmuştur. 16 kişi tevkif edilmiştir

KUMANODİ GİTTİ

BELGRAT, 13. A. A. — Kabineye memur M. Kumanodi, şark tamirat müzakeratında bulunmak üzre Parise gitmiştir.

CENUBİ AMERİKADA

LİMA, 14. A. A. — M. Legya. Peru reisicümhurluğuna tekrar intihap edilmiş bu münasebetle parlamentoda mutantan merasim yapılmıştır.

# Son Haberler

## Amiral Ankarada samimî bir surette karşılandı

### Sir Field Gazi Hz. ile Başvekil Pş. Hz. tarafından kabul edilmiştir

### Kabul resmi pek dostane cereyan etmiş ve umumî işler etrafında görüşülmüştür. Amiralın intibaları

ANKARA, 14 (A.A) — İngilterenin Akdeniz filosu başkumandanı Amiral Sir Frederik Field cenapları refakatlerinde İngiliz sefiri Sir George Clark cenapları ile donanma erkânı harbiye reisi ve Queen Elisabeth süvarisi ve yaverleri bulunduğu halde bugün saat dokuzda ekspresle şehrimize gelmiştir. Müşarünileyh, istasyonda teşrifat müdürü umumisi ve Ankara mevki ve merkez kumandanları ve İngiliz sefareti erkânı tarafından karşılanmış, bir müfrezei askeriye tarafından selâmlanmıştır. Amiral cenapları Ankara palas otelinde misafir edilmiştir.

* * *

ANKARA, 14 (Telefonla)— Amiral cenaplarının Ankarada istikbali çok samimî olmuştur. Öğleden sonra Gazi Hazretleri tarafından kabul edilen Amiral cenapları reisicumhur Hazretlerinin nezdinde (80) dakika kadar kalmış ve çok büyük intiba unutulmaz hatıra ve hissiyatla ayrıldığını ifade etmiştir.

Merasimde Amiral cenaplarile Hariciye vekilimiz İngiliz Sefiri ve kâtibi umumî Tevfik bey bulunmuştur.

Öğrendiğime göre pek dostane cereyan eden bu kabul resminde umumî işler etrafında görüşülmüş ve Gazi Hazretleri Amiral cenaplarına Türkiyede islâhat ve terakki esaslarını tesis için sarfedilen emek ve bu muazzam inkılâbı yapmakta görülen müşkilâtı işaret eylemiş ve garp devletleri tarafından bunların anlaşılıp takdiri noktasında sözlerini temerküz ettirmiştir.

Reis Cümhur hazretleri, Amiral cenaplarını Anadolunun sulama işleri hakkında tenvir buyurmuşlar ve bu gibi ziyaret ve temasların devletler arasında ki münasebat ve doslukları takviye edeceği mütalaasile Amiral cenaplarina hayırlı yolculuklar temenmisinde bulunmuşlardır.

İSMET PŞ. HZ. NEZDİNDE

ANKARA, 14 (Telefonla) — Amiral cenapların Başvekil İsmet paşa Hz. ile mülâkatı yarim saat devam etmiştir.

Baş vekil İsmet paşa Hz. yarın Amiral cenaplarına iadei ziyarette bulunacaktır.

Amiral cenaplari yarin akşam İstanbula hareket edecek ve merasim yapilmayacaktır.

HARİCİYE VEKİLİNİN ZİYAFETİ

Hariciye vekili tarafından Amiral cenapları şerefine dün parlak bir ziyafet verilmiştir . Yarın da İngiliz sefiri tarafından bir ziyafet verilecektir.

### Zıyaretler

Ankara, 14 (A.A.) Amiral cenapları öğleden evel hariciye ve müdafaai milliyevekillerini ziyaret eylemiş ve öğle üzeri müdafaai milliye vekili tarafından müşarün'ileyh şerefine Ankarapalas'ta bir ziyafet verilmiştir.

FİLOYU ZİYARET

Dün deniz mektebi talebeleri İstanbul manımızdaki İngiliz filosunu ziyaret etmişlerdir. Yarın saat ikide bir kadar filoyu herkes gidip görecektir.

## Ingiliz Başvekilinin beyanatı

### M. Mac Donald İngiliz donanmasının zaiflemesine asla razı olunamıyacağını söylüyor

LONDRA, 14. A. A. — Nevyorktan bildiriliyor: Münasebatı hariciye cemiyeti tarafından M. Mac Donald ın şerefine verilen büyük bir ziyafet esnasında mumaileyh, mühim bir nutuk irat ederek demiştir ki: Hakikî bir teessüf ve teessürle duydum ki Reis Hoover ile yaptığım mülâkatlar bazı mahafilde ve memleketlerde vesvese ile karşılanmıştır. Bu vehimler ve şüpheler kaviyen ümit ettiğim veçhile yakında beynelmilel münasebata hakim olacak olan yeni bir zihniyetin diplomasiye tedricen hulûl ve nüfuz etmekte olduğu bazı milletlerce el'an meçhul bulunmasından veya bu zihniyetin mahiyeti hakikiyesi onlarca henüz anlaşılmamış olmasından ileri geliyor. Bu zihniyet açık poletika zihniyetidir ki kurunu vustaî gizli siyaset zihniyetinin temamile zıddı ve makûsudur. Dünyayı bir takım itilâflar ile teşettüte ve milletleri birbirlerine düşman bir takım gruplara ayırmak için değil bilâkis bütün beşeriyeti barıştirip uzlaştırmağa yarayacak itilâfları vücuda getirmek için toplanıp görüşen adamların taşıdıkları zihniyet elbetteki demin izah ettiğim zihniyetlerin birincisidir. Çok yazık ki maneviyat ve fikriyat sahasında elde edilen bu kadar terekkiyata rağmen insanların büyük bir kısmının dimağı el'an eski püşkü efkâr ve nazariyatı batila ile tıklım tıklım dolmuştur. Binlerce senelik bir ünsiyet mahsulu olan ve bugün mazarratı derkâr bulunan bu tarzı idrak ve tefekkürü kal ve izale etmek zannolunduğu kadar kolay bir şey değildir. İngilizler bir taraftan ziyadesile terakkiperver olmakla beraber diğer taraftan pek ananeperver bir millettirler. Adalı oldukları için hayatları denize bağlıdır ve denize teallük eden herşey onlar için hariküläde bir ehemmiyeti haizdir. Binaenaleyh, yegâne vasıta müdafaafları olduğunu rana bildikleri donanmalarına derin bir aşk ile merbut olmalarına şaşmamalıdır ve bunda haksız değildirler. Çünkü, Britanya nihayetünnihaye bir adadır ve bu adacık koca Avrupanın adeta kapısının eşiğindedir. Fakat İngiltere yalnız kendini değil dünyanın her tarafına yayılmış olan Britanya imperatorluğunu da düşünmeğe mecburdur. Bu imperatorluğun herhangi bir kısmı bir tehlikeye maruz bulunursa istimdatkâr nazarlarını daima bize çevirir. İngiltere ile bu koça imperatorluk arasındaki muvasala yolların emniyetini temin etmek hem bizim için, hem bu imperatorluk için bir hayat memat meselesidir. Eğer henüz bilmiyorsanız biliniz ki, bizde ancak dört haftalık erzak vardır. Bu mevaddı gidaiyenin yüzde doksanı hariçten, yani denizden geliyor. Demek ki bizi açlıktan öldürmek için dört beş haftalık bir abloka kâfi gelecektir. Siyasette olur olmaz ihtimalâtı derpiş etmek şart olduğuna göre bu ablokanın üç dört devlet tarafından icrası ihtimâlini dahi nazarı itibara almak lâzımdır. Bu üç devlete karşı kendimizi müdafaadan aciz kalırsak, akibetimiz neye varacak. Bu tehlike daima İngiliz milletinin gözü önünde olduğu içindir ki İngiliz donanmasına gösterdiği harikulâde alâkayı ve müdafaa silâhının zaiflaamsı ihtimaline karşı duyduğu endişe ve heyecanı mazur görmelidir.

MEMLEKETİMİZE AİT FİLİMLERİ TETKİK KOMİSYONU

ANKARA, 14 (Telefonla) — Memleketimizde imar işlerini ve iktısadî terekki safhalarini sinamaya olmak üzre müracaat eden Filim konpanüasinin çekdiği filimleri tekkik için teşekkûl eden komisyon önümüzdeki Perşembe günü İktısat vekâleti Ticaret kısmında toplanacaktır. Alâkadar vekâletler sinemaya çekilmesi lâzım gelen hususatı komisyona bildireceklerdir.

## M. Setrzeman'ın

### vefatı münasebetile çekile tasiyet telgrafları

Ankara'14 (A.A) — M. Setrezemanın'nın vefatı münasebetile çekilen telgraflar ve cevapları berveçhi atidir:

Berlinde Alman Başvekili hazretlerine

M. Setresamanın vefatı haberiden mütevedllit odarak zatı devletlerine hükûmeti cumhuriyenin taziyetlerini iblâğ ve ziya münasebetile hissetiğim samimî teessürlere itimat eylemenizi rica ederim efendim.

Tevfik Rüştü

Ankarada hariciye vekili beyefendi hazretlerine

Hariciye nazırı M. Strezemanın vefatı dolayısile zatı alinizin ve aynı zamanda Türkiye Cümhuriyeti hükûmetinin taziyetlerine benim ve hükûmetimin samimî teşekkürlerni kabul eylemenizi rica ederim efendim.

Başvekil : Müller

ISTANBUL POLIS MÜDIRIYETI

ANKARA,14 — Istanbul polis müdürlüğüne Mardin valisi Tevfik Hadi beyin tayini meselesi doğru değildir. Bir ara, mumaileyhin Emniyeti umumiye müdürlüğüne tayini mevzuu bahsolmuştur. Bu şayianın, bu tasavvurdan galat olması muhtemeldir. Polis müdürü Şerif beyin orduya alınması, bundan tamamen ayrı bir meseledir.

ANKARADA YOL İNŞAATI

ANKARA, 14 — Bura vilâyet yollarının inşa ve tamiri faaliyetle devam etmektedir. Hali inşada bulunan Gereze - Yabanabat yoluna mükellef ameleden bin kişi sevkedilmiştir. Bu yolun tesviyei türabiyesi bitmek üzeredr. Bu yolun arzı altı metre olacaktır.

BÜYÜK BALON

LONDRA, 14. A. A.— R-101 işaretli kabili sevk balonu ilk uçuş tecrübesinin bu sabah yapılacağı tahmin olunuyor. Balonun Londra üzerinde uçması muhtemeldir.

## Yakup hoca

### Dini âlet ve halkı ifsat eden bu molla mahkûm oldu

ANKARA, 14 (Telefonla) — Dini alet ittihaz ederek devletin emniyetini ihlâle teşebbüs cürmile müttehim Boyabat kazasına tabi Camönü köyünden Mehmet oğlu Yakup hoca canın efkârı umumiyeyi teşviş edecek surette aslı olmıyan haberler ve dinî hissiyatı alet ittihaz ederek devletin emniyetini ihlâl edebilecek harekete teşvik eylediği tahkikat ve tintakiyedeki vazıh itirafatı ve şahitlerin şahadetleri ile sabit olmuştur.

Yakup hoca bu cürümlerinden dolayı yedi sene bir ay üç gün ağır hapis cezasına ve 30 lira ağır cezayı nakdiye mahkûmiyetine karar verilmiştir.

TEVFİK RÜŞTÜ BEY

ANKARA, 14 (Telefonla) — Hariciye Vekili Tevfik Rüştü bey Mübadele heyetimizle telefonla görüşerek mübadele işleri hakında izahlimat vermişitr.

EĞER İYİ İŞE

ANKARA, 14 (Telefonla) — Rusyada keşfi yapılan mazotla motörlerin teharrik motörlerinTürkiyede derecei tatbiki anlaşılmak üzre İktısat Vekâleti bu günlerde Ankara'da mazkûr motörların tecrübesini yaptıracaktır.

Muvaffakiyet hasıl olduğu takdirde bu motorların istimali bir kaç de bu motorlerin istimali bir kaç misli ucuz olacaktır.

### Nadir Han Kandeharı da aldı

Londra, 14 (A.A.) — Daily Mail'in Simladan aldığıbir telgrafta Afganistan da kâin Kandıhar şehrinin iki günlük bir muharebeden sonra Nadir han kuvvetleri tarafından işgal olunduğu bildirilmektedir.

### Çinde dahilî harp başladı

Londra, 14 (A.A.) Daily Mail'in Çin muhabiri mahsusu Şanghaydan çektiği bir telgrafta Çinde dahili harbin yeniden başladığını , Marasal Fengng Yusyang'ın Nankin hükûmetine karşı umumi bir taarruza geçtiğini yazıyor.

OTEL VE HAN KÜŞADI TÜCCARİ MUAMELEDIR

ANKARA, 14. (Telefon) — Otel ve Han küşadı masrafile emval gayri menkule isticarının ümur tüccariyeden olup olmadığı hakkında temyiz mahkemeleri hukuk daireleri arasında hasil olan itilâf temyiz heyet umumiyesince halledilmiştir. Neticede otel ve han gibi umumî mahaller küşadi umuru tüccariyeden addolunmasına karar verilmiştir.

G. S. ATLETLERİ

ANKARA, 14. (Telefon) — Galatasaray Atletleri İstanbula hareket etmiştiler.

ZEPLİN FELEMENKTE

AMSTERDAM, 13. A .A. — Zeplin balonu memleket üzerinde uçmuş ve coşkun tezahürat ile karşılanmıştır.

## M. komisyon

Muhtelih mübadele komisyonu dün mukarrer olan içtimaını yapmıştır. Komisyon bugün toplanacak bir kaç gündenberi görüşülen meselelerin intaçına çalışacaktır.

Bitaraf azadan M. Rivas yarın mezunen memleketine gideceğinden bundan sonra içtimalara devam edilip edilmiyeceği yarın anlaşılacaktır.

# SPOR..

## İngilizlerle futbol maçı

### Kuin-Elizabet futbol takımile Galatasarayın yapacağı maç futbol sistemimize bir değişiklik getirecek ehemmiyettedir

Bu cuma günü Galatasaray birinci futbol takımının Kuin Elizabet İngiliz harp gemisi futbol takımile bir maç yapacağı malûmdur. Bu maçın futbol sistemimize bir değişiklik getirecek mahiyette olduğu şüphesişdir.

Zira bu gün dünyada tatbik edilen futbol tarzı iki sistem üzerine müessestir: Merkezî Avrupa ve İngiliz sistemleri. Bu gün gayri kabili inkârdır ki İngiliz sistemi diğerini yavaş yavaş unutturacak bir tarafdar kütlesi kazanmaktadır. Nasıl olmasın ki bu sistemi tatbik edenler bu gün dünyanın en kuvvetli takımlarına mâlik bulunmaktadırlar. Buna misal olarak İngiltere Ürüguay ve Arjantin i göstermek kâfidir. Merkezî Avrupa sistemi ise gösteriş ve fen noktai nazarından belki de İngiliz sistemine faik bulunmaktadır. Fakat bu tarzın bati ve az müessir olması ve bilhassa karşı tarafın kendisini ikinci safta kalmasını intaç etmektedir. Netekim bu yüzdendir ki bir aralık yalnız merkezî Avrupa sistemini tatbik eden Avrupa takımları da son zamanlarda her ikisini mezcetmeği muvafık bulmuşlardır.

Türkiyede bundan yirmi ve ya daha fazla sene evel ilk defa futbol oynanmağa başladığı zaman, futbolumuza gerek yerli İngiliz takımlarının ve gerek limana gelen İngiliz harp gemileri futbol takımlarının mühim bir tesiri görülmekte idi. Harptan ve mütarekeden sonra takımlarımız defatla ancak merkezî Avrupa takımlarile temas ettiklerinden İngilizlerin seri ve açık oyun tarzı yavaş yavaş unutularak yerine orta Avrupanın daha ağır ve daha az müessir oyunu kaim oldu.

Biz umumiyetle bu sütunlarda açıklarla oynanan seri İngiliz tarzını futbolcularımıza telkin etmeğe uğraştığımız için, Galatasarayın bu cuma İngilizlerle yapacağı maçı bu noktadan mühim addeyliyoruz. Hatta çok temenni ediyoruz ki bu müsabaka bu tarzı unutan ve yahut ta hiç bilmiyen futbolcularımıza takip edecekleri bir çığır açsın.

Takımlarımızın içinde bu sisteme en yakın bir tarz takip eden Galatasaray olduğu için, İngilizlerle yapılacak maçın bir nümune teşkil etmesi kolaylaşmıştır.

Ancak, gönül isterdi ki böyle bir maç Galatasarayın daha kuvevtli ve daha idmanlı bir devrinde vukua gelmiş bulunsun. Zira Galatasarayın İngilizlere karşı çıkarması muhtemel takım:

Rasim
Burhan Vahi
Şuphi Midhat Şakir
Kemal Müslih Necdet Lâtif Rebii

olduğuna göre biz şampiyon takımı kâfi kuvvette bulmuyoruz ve hatta idmanlı olduğuna da güvenemiyoruz. Böyle olmakla beraber İngilizlerin ne kuvvette bir takım çıkaracağını da bilmediğimiz için netice hakkında kat'î bir fikir yürütmekten içtinap ediyoruz.

S. G.

*Çinde*

## Cenerallere nasihat

ŞANGHAY, 14. A. A. — Hongkonglu bir maliyeci olup bir kaç sene evel Çinde çarpışan kumandanlar arasında bu mücadelelere nihayet vermek maksadile bir konferans aktine muvaffak olan sör Robert Hoting, ceneral Şang - Hay - Şek, Yenhsishan, Heng - Yuh - Siang ile mareşal Changhsuehliang birer telgraf göndererek dahili harbe yeniden başlanılmasından tevellüt edecek felâketli neticelere dikkati celbetmiş, ve aralarındaki ihtilâfı müslihane bir surette hal le çalışmak için konferans halinde toplanmalarını kumandanlardan reca etmiştir.

AVUSTURALYADA İNTİHABAT

SİDNEY, 14. A. A. — Amele fırkası 12 Teşrinievelde yapılan umumî intihabat neticesinde yeni meclise kuvvetli bir ekseriyet temin etmiştir. Son neticelere nazaran 75 âzalıktan 44 ü amele fırkası tarafından kazanılmıştır.

## Ekonomi

# Son pahalılık müşiresi: 1412

Pahalılık demesekte olur. Çünkü hayat ucuzlayor. Son 9 ayın müşireleri şöyle idi:

| | |
|---|---|
| Kânunusani | 1523 |
| Şubat | 1531 |
| Mart | 1542 |
| Nisan | 1517 |
| Mayıs | 1481 |
| Haziran | 1430 |
| Temmuz | 1421 |
| Ağustos | 1419 |
| Eylûl | 1412 |

(1914 Temmuzu 100 hesabile)

Son aydaki (yüzde yarım) sukutun sebebi bilhassa et fiatının düşmesindedir. Ağustosta et 85 ken Eylûlde 80 ne inmiştir. Erkamı asliyede, ayda 12 okka hesabile 60 kuruşluk bir fark var.

İnen fiatler arasında ekmek, patates, yağ, çıkan fiatler arasında da pirinç, kömür, kahve var. Diğerlerini anlayoruz, fakat pirincin çıkmasını anlamayoruz. Zira, son gümrük tahavvülü bu maddenin ineceğini, çok evvelden göstermişti.

Ay sonu için şimdiden bir tahmin yapmak lâzımsa denebilirki, bu ay ekmek, balık, pirinç gibi bazı maddeler mahdut suretle inecek, bilâkis, kömür, sabun elbise gibi bazı maddeler de mahsus mıkdarda çıkacaktır.

Eğer müşirenin tanzimine esas olan hesap usulünde tahavvül olmazsa, Teşrinievel müşiresinin nispeten kabaracağı tahmin olunabilir.

N.

* * *

## GÜNÜN İKTISADÎ HABERLERI

### Balığın çokluğundan et fiatları düşüyor

### Balıkpazarında etin okkası 55 kuruştur

Son günlerde et fiatleri muntazaman düşmektedir. Fiatlerin daha ziyade düşeceği zannolunmaktadır.

Koyun eti kasaplarda 70-80 kuruş arasında satılmaktadır. Hattâ balık pazarı kasaplarında iki günden beri et 55 kuruşa satılıyor. Bu tenezzülün sebebi mevsim sonu dolayısile muhtelif yerlerden fazla hayvan gelmesine de hamlolunuyorsa da asıl sebep olarak bu sene balığın ucuzluğu gösterilmektedir.

Bu sene balık çok çıktığından fiatler de o nisbette düşüktür. En ziyade kıtlık olan palamudun çifti on beş kuruşa kadar satılmaktadır.

* **Afyon piyasası hararetli** — Avrupa piyasalarında Afyon ticareti çok hararetlenmiştir.

Bilhassa Hamburg piyasasında fazla mal talebi olduğu gelen malûmattan anlaşılmaktadır. Türk afyonu çok revaçtadır. Fiatler gittikce yükselmektedir.

* **Fabrikalar mütehassısları geldi** — Sanayi ve maadin bankasının milli fabrikaların Avrupadan celbettiği mütahassısların **hepsi gelmiştir.**

Banka Hereke fabrikası **için de bir mutahassıs angaje etmiştir.**

Defterdar mensucat fabrikasına da yeni tezgâhlar kurulduktan sonra bir mütehassıs getirilecektir.

* **Süt galiba pahalılaşacak** — Sütün bu sene pahalılaşacağı söylenmektedir.

Bu sene Istanbuldaki ineklerden 200 kadarı aşı dolayısile ve muhtelif sebeplerle eksilmiştir.

Diğer taraftan tüberkülin aşısı tatbik edilen sağlam hayvanlar da sütlerini yüzde 10-15 nisbetinde azaltmışlardır.

Diğer taraftan bu sene hayvan yemleri de fırlamıştır.

Tevhit edilen inekçiler ve süt müstahsilleri cemiyetleri de menfaatleri ayrı olmasından bir türlü uyuşamıyorlar. Sütcüler cemiyeti reisi Sevket B. bir muharririmize demiştir ki:

— İnekler azaldı, hayvanların yiyecekleri de pahalılasmakta. Öyle tahmediyorum ki fazla kış da olduğu taktirde süt fiatleri kırk kuruşa kadar çıkabilir.

* **Ziraî kooperatifler** — Ziraî kredi kooperatifleri teşkili etrafındaki faaliyet devam etmektedir.

Ziraat bankası kanunun tasrih ettiği teşkilâtı mülkiyeyi haiz olan yerleri tayin için Vilâyetle temas etmektedir.

Yakında Maltepede de iptidaî ihzaratı ikmal için bir içtima yapılacaktır.

* **Tiftiklerimize İngilizlerin rekabeti** — Bu sene tiftiklerimizin ihracatı hakikî bir durgunluk ve buhran devresi geçirmektedir.

Durgunluğun başlıca sebebi arzın çokluğuna mukabil tiftiklerimize karşı talebin azlığıdır. Bu sene bu sahada yegâne rakibimiz olan İngiliz tiftikleri şimdiye kadar görülmemiş ucuz bir fiatle piyasaya çıkarılmıştır.

Kap tiftiklerinin bu sene 2,5 milyon libre olduğu anlaşılmıştır. İngilizlerle Ruslar arasında yapılan bir tiftik mukavelesile de İngiliz tiftikleri için emin bir mahreç bulunmuştur.

Piyasanın bilhassa Londrada yapılan ucuz satışlardan düştüğü muhakkaktır.

Gelen malûmata nazaran Hamburg piyasasında Eylûl ayı zarfında Türk tiftikleri üzerinden hiç bir muamele olmamış yalnız Teşrinievelin dördünde bir parti Türk tiftiği satılmıştır.

Mamafi dünyanın muhtelif yerlerinde sırf Türk tiftiğile iş yapan fabrikalar bulunduğundan tiftiklerimize bir mahreç bulunacağı muhakkak addedilmektedir,

* **Eşek etinden pastırma** — Balık pazarında bir pastırma imalâthanesinin birinde eşek etinden pastırma yapılmaktadır. İmalâthane civarında bulunan esnaf son günlerde imalâthaneye eşek eti geldiğini görmüşlerdir. İmalâthaneye eşek eti nakleden bir kaç kişi vardır. Bunlar eşek butlarını imalâthaneye ikişer liraya satmaktadır.

* **Makarna ihtikârı** — Bundan evel şehrimizdeki makarna fabrikalarının bir tröst yaptığı yazılmıştı. Makarna fabrikaları gene fiatleri 40 kuruştan 43 kuruşa çıkarmıştır.

## Kambio Borsası 14/10/929

İSTİKRAZLAR

| | | |
|---|---|---|
| İstikraz dahili | 98 | 00,00 |
| Düyunu muvahhide | 202 | 75 |
| İkramiyeli demir yolu | 6 | 75 |

SENETLER

| | | |
|---|---|---|
| İş bankası | | |
| Anadolu demir yolu | 11 | 60 |
| T. Tramvay Ş. | 22 | 65 |
| U. S. Şirketi | 70 | 00 |
| Su Şirketi | 22,00 | |
| P. Tütün A. Ş. | 38 | 50 |
| Değirmen Ş. | 09 | 80 |
| Değirmen Ş. | 34,50 | |
| Çimento Ş. | 5 | 90 |
| Telefon Ş. | 28 | 35 |
| M. Ecza Ş. | 27 | 75 |
| Hayriye | 4 | 75 |
| | 18 | 00 |

TAHVILAT

| | | |
|---|---|---|
| Anadolu D. Y. 1. T. | | 33,50 |
| Anadolu D. Y. 2. T. | | 33,50 |
| Anadolu D. Y. 3. T. | | 37 50 |
| Tünel şirketi | | 4,50,00 |
| Elektirik şirketi | | 4 50,00 |
| Rıhtım Şirketi. | | 16 75 |
| H. Paşa liman şirketi | | — |

ÇEKLER

| | | | |
|---|---|---|---|
| Londra | 1027 50,00 | Newyork | 0,47 55,00 |
| Paris | 12 09,50 | Atina | 36 90,00 |
| Cenevre | 2 45,75 | Roma | 09 07,00 |
| Bükreş | 03 40,25 | Amsterdam | 01 18,00 |
| Brüksel | 3 40,25 | Sofya | 65 30,00 |
| Prag | 16 00,00 | Berlin | 1 98,00,00 |
| Viyana | 3 37,50 | | |

HAVACILIK VE SPOR EN ZENGIN LÜKS MECMUA

Çıktı

**Istanbul İkinci Ticaret Mahkemesinden:** Müflis Vahram Sübuhyan efendiye ait olup Çakmakçılarda Sabbetsefa Hanında 18 numerolu odasındaki mevcut ve mahfuz manifatura emtiasının şehrihalin 21 ve 22 inci Pazartesi ve Salı günleri saat ondan itibaren mahalli mezkûrda bilmüzayede satılarak tevfiyeyi ve yevm ve vakit ve mahalli mezkûrda hazır bulunmaları lüzumu ilân olunur.

## Şehremanetinden

**Şehremanetinden:** Temizlik amelesine yaptırılacak elbise malzemesi hakkında 7/10/929 tarihinde intişar eden gazetelere verilen ilânda bazı yanlışlık olduğu ve 3900 metroluk kumaşın 390 metro olarak yazıldığı görülmüş olmakla ayni ilânın tekrarına lüzum görülmüştür.

Temizlik amelesi elbisesi için lüzumu olan 3900 metro kumaş 7500 ceket düğmesi 3000 çift yaka kopçası 1500 çift pantalon kopçası 7500 pantalon düğmesi 1500 pantalon tokası 600 metro yerli Amerikan astarı 188 adet 30 numara mukavva 150 siperlik 75 metro muşamba 30 kilo tel 450 metro kasket için astar 75 metro telâ kapalı zarfla münakasaya konmuştur.

Taliplerin şartname almak ve nümunelerini görmek için her gün levazım müdürlüğüne gelmeleri teklif mektuplarını da ihale günü olan 27 Teşrini evel 929 Pazar günü saat 15 şe kadar mezkûr müdürlüğe vermeleri.

# MİLLİYETİN ŞEHİR HABERLERİ

## Vilâyette

## Pulmüdiriyeti

### Defterdarlığa taşınıyor; iskân işleri ne oldu?

Defterdarlığa rabtedilen Pul müdiriyeti Darphane ve Balıkhane olmak üzre iki yerde çalışmaktadır. Bu iki yerin birleştirilmesi kararlaştırılmıştır.

Defterdarlığın bir kısmı Pul müdüriyetine tahsis edilmiştir.

Hariciye Vekâletine ait olan kısmı da Defterdarlık mezkûr vekâletten istemiştir.

### SENETLER

Noter dairelerinde tanzim olunan mükavelât ve senedat üzerine şahitler ve müarrifler tarafından vazolunan imzalar şahadetname ve tasdikname mahiyetinde bulunduğu cihetle bunlar için on beş kuruşluk pul yapıştırılması Mâliye Vekâletinden bildirilmiştir.

### H. MEHMET BEY

İşkân umumî müdürü Hacı Mehmet bey yarın Ankaraya gidecektir.

### HAYVAN SERGISI IÇIN

İstanbul Baytar müdüriyetince Dolma bahçede eski hasahırlarda 25 teşrinevvelde açılacak hayvan sergisinin hazırlığı ikmal edilmiş olduğundan bu günden itibaren hayvan kaydine başlanacaktır.

## Müteferrik H.

### BERBERLIK MEKTEBI

Şehrimizde bir berber mektebi açılacağı yazılmıştı. Mektebin açılmasına henüz Maarif emaneti ruhsat vermemiştir.

Emanet mektep talimatnamesinin üçüncü ve on üçüncü maddelerinde tadilât yapılmasını istemektedir. Bu tadilâta göre Berber mektebine girecek olanlar yeni harflerden imtihan vermiş olacaklardır.

Mektepte tahsil müddeti 3 aydır mektebe dahil olacak talebe üç ay için 50 lira ücret vereceklerdir.

Maarif emanetinden müsaade alındıktan sonra mektep derhal açılacaktır. Mektebin muallimleri Viyanadan celbedilmiştir.

### HADIMKÖY MUHABERE MEMURU

Hadımköy postanesi muhabere memuruna müfettişlikçe görülen lüzum üzerine işten el çektirilmiştir. Tahkikat yapılmaktadır.

### ISTANBULDA NE KADAR ESNAF VAR?

Şehrimizde bulunan esnaf cemiyetleri mevcudu 35 tir ve şehrimizde bulunan esnafın mevcudu 49 bin 295 kişidir. Bu cemiyetlerin içinde azası en fazla olan Bakkallar cemiyetidir. Azası 7 bin kişidir.

### TEVHIT RAPORU YARIN IMZALANACAK

Emanetle vilâyetin tevhidi işile meşgul olan umumî komisyon çarşamba günü son içtimaını aktedecektir. Bu içtimada hazırlanmış olan rapor imza edilecektir.

Rapora nazaran, bu tevhit sayesinde 45,000 lira kadar bir para tasarruf edilecek her iki daireden ceman 35 memur açıkta kalacaktır. Emanet ve vilâyet muhasebeleri birleşecek, tahsilât bir vasıta ile yapılacaktir.

Mamafi bu raporun Dahiliye vekâletince tetkik edildikten sonra başka bir şekle ifrağı muhtemeldir.

### IŞKÂN IŞLERI BU SENE BITIRILECEK

İzmirden şehrimize avdet etmiş olan işkân umum müdürü Hacı Mehmet B:.

— İzmirde işkân işleri çok iyi gidiyor. Mülkiye müfettişleri işleri çok iyi takip ediyorlar. Bu sene işkân işlerinin kât'î surette bitmiş olacağını ümit ediyoruz. İstanbulda da iskân faaliyeti fena değildir. Yeniden memurlar ilâve ediyoruz" demiştir.

### POSTA MÜDIRIYETINDE SUI IŞTIMAL YOK

Posta ve telgraf levâzım müdiriyetinde vukuu haber verilen sui iştimal hadisesinin tahkikatı ikmal edilmiş ve her hangi bir yolsuzluğa tesadüf edilmemiştir.

Tahkikatı idare eden müfettiş 400 ton olarak alınan kömürlerin miktarını tespit için bir heyetin tetkikat yapmasına ihtiyaç görmüş ve devair memurininden müteşekkil bir heyet kömürlerin miktarı hakkında tetkikat yaparak bir rapor vermiştir.

Heyetin verdiği bu rapora nazaran, kömürlerin miktarı tamam 400 tondur. Binaenaleyh ortada takibatı icap ettirecek bir mesele kalmamış ve bu hususta yapılan ihbarın bir garez eseri olduğu anlaşılmıştır.

### GIZLI FUHUŞLA MÜCADELE

Zabıtai ahlâkiye memurları ahlâksızlıkla mücadele hususunda hummalı bir faaliyet ibrazına başlamışlardır.

Taksim mıntakasında 2, Beyoğlu mıntakasında 1 randevu evi keşfedilmiştir.

Bu evlerde yakalanan gizli fahişelerden dördünün hastalıklı olduğu anlaşılmıştır.

## Havalar bozdu

### İki gün durmadan yağmur yağıyor

### İki vapur da karaya oturdu, iki kisi de boğuldu

On günlük bir fasıladan sonra hava yene bozuldu: İki gündenberi durmadan yağmur yağıyor.

Yağmura oldukça hatırı sayılır bir soğuk refakat etmekedir. Bir az ihtiyatkâr olanlar evlerinde kışlık tedarikâtın ikmaline çalışıyorlar; sobalar kuruluyor, odun ve kömür alınıyor. Anadoludan gelen haberlere nazaran hava umumiyetle soğumuştur. Termumetre düşmekte devam etmektedir.

### İKİ VAPUR KARAYA OTURDU

Yağmurla beraber Marmara ve Karadenizde şiddetli bir fırtına hüküm sürüyor. Bu fırtınanın teşiri neticesinde İtalyan bandıralı Morgero vapuru Kumkapı önlerinde karaya oturmuş, tahlisiyeler gelinceye kadar yük lerini tahliye suretile kendini kurtarmağa muvaffak olmuştur.

Dün gece İntepe vapuru Kandilli civarında akıntıların tesirile karaya düşmüş, iskeleyi harap etmiştir.

Bu kaza dolayısile dün sabah Kandilli iskelesine vapur uğrayamamıştır.

### BIR MAVNA KAPTANININDA DALGALAR ALIP GÖTÜRDÜ

Büyükada'dan Haydarpaşa'ya gelmek üzre hareket eden mavnacılar cemiyetine ait 320 numaralı mavnanın Kadıköye yaklaştığı sırada taşlara doğru gidildiğini gören tayfa İbrahim kıç tarafta dümeni idare eden Hasan kaptana seslemiş ve ses gelmediğini görünce dümeni idare ederek Haydarpaşa'ya gelmiştir.

İhrahim polis merkezine Hasan kaptanın ruzgârdan sallanan yelken direğinin kendisine çarparak denize düşmüş ve boğulmuş olduğunu bildirmiştir. Polis tahkikat yapmaktadır.

### BIR SANDALCI DA BOĞULDU

Balat iskelesinden kalkan İlyas'ın idaresindeki 48 numaralı sandal Saliha hanım ismindeki müşterisile Haliç Feneri açıklarına geldiği zaman esen fazla rüzgârdan sandal devrilmiş her ikisi denize düşmüştür. O esnada geçmekte olan 16 numaralı Haliç vapuru kazazedelerden Saliha hanımı kurtarmış ise de sandalcı İlyas bulunamamıştır.

### SEYRÜSEFER MÜŞKÜLÂTI

Karadenizdeki fırtına dolayısile vapurlar gidip gelirlerken büyük müşkülâta maruz kalmaktadırlar.

Bu fırtına kısmen Akdenizde de vardır. Netekim İzmir'den gelen Gülcemal vapuru bu yüzden 6 saat teehhürle gelmiştir. Karadenizden gelen Karadeniz vapuru da ayni suretle geç gelmiştir.

## Yaralanan Kadın

### Feridiyede bir sarhoşluk vakası

Evelki gece saat 19 buçukta Feridiyede 69 numarali evde Şükranı sarhoşlukla Mehmet namında biri sağ küreği altından ağır surette yaralamıştır. Mecruh kadın hastaneye yatırılmış, Mehmet firar etmiş isede sonra tutulmuştur.

### KAÇAN HIRSIZ

Dün Beyoğlunda kule civarında komisyoncu Hayim ef.in hanesinden bazı eşya çalınmıştır. Hırsız kaçmıştır.

### ZORLA HİZMETÇİLİK...!

Dün Beyazıtta Şeher hanımın evine iranî Mehmet kapuyu kırarak girmiş silâh çekmiştir. İranlı Mehmet tutulmuştur. Mehmet Şeher hanımı zorla hizmetçiliğe almak istiyormuş.

### ARABA ALTINDA

Büyükçekmecede fırıncı Nurinin çocuğu Abdullal sokakta oynarken Hayrinin arabası çarparak yaralamıştır.

### ŞEKTEDEN ÖLMÜŞ

Çorludan trenle gelen Ömer sekteden vefat etmiştir.

### YANKESICI MIRAT

Meşhur yankesicilerden Mirat dün yakalanmıştır.

### ELINDE BIÇAK YAKALANDI

Hasköylü Gâvur Ali üç gün evel kendisini yaralıyan kör Azizi elinde bıçakla sokakta kovalarken yakalanmıştır.

### PAŞABAHÇEDE CERH

İki gün evel Paşabahçede bir cinayet olmuştur. Vaka şudur:

Mustafa isminde bir askerle bir arkadaşı Paşabahçede Arnavut Süleymanın bahçesine gitmişler, burada dolaşırlarken Süleymanla kavgaya tutuşmuşlardır. Süleyman elindeki kafa denilen bir çapa ile Mustafayi ağır surette yaralamıştır. Süleyman derhal yakalanarak Üsküdar müddei umumiliğine teslin edilmiş, asker Mustafa da hastaneye yatırılmıştır.

### DÜNKÜ KAZALAR

1 — Tephirane memurlarından Abdullah efendiye dün Fındıkılda 1416 numaralı otomobil çarpmış, Abdullah efendi sol böğründen ağır surette yaralanmış, hastaneye yatırılmıştır. Şoför kaçmıştır.

2 — Asker Nurettin Fındıkla kolordu binası önünde 1507 numaralı otomobilin sademesine maruz kalmış yaralanmıştır.

3 — Kadıköyünde oturan madam Anastasyaya 1488 numaralı otomobil çarpmıştır. Madamın sol kolu kırılmıştır. Şoför kaçmıştır.

4 — Çarşıkapıda, vatman Nurettinin idaresindeki tramvay romorku ile 2120 numaralı otomobil müsademe etmişlerdir. Otomobilin tekerlek ve çamurlukları parçalanmıştır

## Emanette

## Hazırlık

### Emanet kullandığı 1500 ameleyi icabında fazlalaştıracak

Şehremaneti kış için hazırlıklara başlamıştır. Hali hazırda 1,500 amele mevcut olup icabında bu miktar fazlalaştırılacaktır. Sipariş edilen kar makinası de gelmek üzredir. Bu makine 12,500 liraya alınmış olup ön tarafına da kar toplamak için mükemmel tertibatı vardır. En bozuk yollarda bile gidebilecektir.

Bu makine bu sene kullanılacak ve lüzum görülürse gelecek sene bir tane daha sipariş edilecektir. Gelecek olan makine yapılan hesaba nazaran en uzun yol olan Edirnekapıdan Şişliyekadar olan caddeyi dört saat zarfında temizleyebilecektir.

### Taksim meydanı

### Emanet M. Yansenin plânını reddetti

Taksim meydanın M. Jansen tarafından verilmek istenen şekil şehremaneti tarafından kabul edilmemiştir. Çünkü bu takdirde kilise ortaya çıkmakta ve meydan bazı noktalardan çirkin bir manzara almaktadır.

Meydan yapılmadan evel burada kanalizasyon inşaatı yapılacağı cihetle ameliyat bu kış bitmeyecektir. Taksim meydanındaki tramvay raylarının betonaj ameliyatı da bitmiştir.

### NUMEROTAJ LAVHALARI EMAYE OLACAK

Yeni yapılacak numerotaj muamelesi için sokak lavhaları ve ev numaralarının emayeden yapılmasına karar verilmişti. Bunun için Emanete bir çok talipler müracaat etmiştir. Bu iş bir haftaya kadar ihale edilecek ve plakalar nihayet üç aya kadar Emanet tarafından tesellüm olunacaktır.

### SANAYI BANKASI YERLI MAL PAZARINI AÇIYOR

Sanayi ve maadin bankası yerli mallara karşı halkın rağbetini temin için bazı tedbirler düşünmektedir. Banka bir satış mağzası açabilmek için malûl gaziler pazarı binasını kiralamıştır. Burada (yerli mallar pazarı) açılacaktir.

Pazarda bankanın fabrikalarında imal edilen eşya satılmakla beraber diğer millî fabrikaların malları da satılabilecektir.

Satılacak eşyanın Avrupadan gelen emsaline nisbetle ucuz satılabilmesine gayret edilecektir.

### NAHIYE KONGRELERI BAŞLAYOR

Halk fırkası ocak kongreleri tamamile bittiği için nahiye kongrelerine başlanması takarrür etmiştir. İlk kongreyi bugün Heybeliada nahiyesi aktedecektir.

### BEYAZIT BELEDIYESINDE

Beyazıt daresinde dün nikâhları kıyılanlar şunlardır:

Mustafa Selâmi B. ile Ayşe H., Abdülmecit ef. ile Fatma Sadiye H., Şabri B. ile Fatma Seniye H. Mehmet B. ile Muzaffer H., Nuri Ziya B. ile Ayşe Behice H. Ali Ruza ef, ile Ağavni H., Samail ef. ile Rebeka H.,

### FATIH BELEDIYESINDE

Fatih belediyesinde nikâhları kıyılanlar da şunlardır:

Celâlettin B. ile Zehra H., Ahmet Fatin B. ile Nefise H., Mustafa Mazhar B. ile Naciye H., Şaban ef. ile Yaşar H., Şeyit ef. ile Şükriye H., İzzet ef ile Fahriye H, Yusuf ef. ile Emine Samiye H., Mehmet ef., ile Seadet H. Selim ef. ile Fatma H., Simon ef., ile Ağabet H.

### BEYOĞLU DAIRESINDE

Azize H. Nazif B., Samiye H. Bekir ef., Eleni H., Dimtri ef, Kıba H. Anderya Ef., Emine H. Mehemt Şükrü Ef., Erato H. Nuri ef., Zehra H. Mehmet Avni B., Hacer H. İsmail Kemâl B., Seniha H. Ferruh B.

## Mahkemelerde:

# Yaşınıküçültenler, büyütenler

## Bu iş pek kolay değil, hakimler kılı kırk yarıyorlar

Beşinci hukuk mahkemesi, işi pek çok olan mahkemelerimizden biri, hatta belki de birincisidr.

Önünden ne zaman geçseniz, kadın erkek yüzlerce kişinin bekleştiğini görürsünüz. Muhakeme günleri hâkimler bazan yemek yemeğe vakıt bulamıyorlar. Gün olur ki muhakemeler sabahın saat onundan fasılasız saat bire, hatta ikiye kadar devam eder.

Bu muhakememiz niçin bu kadar meşguldür bilirmisiniz? Cevap verelim:

Çünkü küçülmek veya büyümek isteyenlerin müracaat ettiği yer, burasıdır da ondan!..

Bunların içinde küçülmek istiyenler de pek az olmamakla beraber yaşlarını artırmak isteyenler ekseriyettedir.

Kanunu medenî 18 yaşını ikmal etmeyen kızların izdivacına müsaade etmiyor. Halbuki iki gönül biribirine bağlanırvermiş. Demiri tavında döğmek gerek. Aşk ise ne söz dinler, ne kanun tanır. O halde iki şahit getirip bir, iki üç yaş büyüdü mü, hemen karı koca oluvermeli! değil mi.. Mini mini karilerimiz böyle düşünürseniz çok yanılırsınız.

Cumhuriyet mahkemeleri, eski mahkemelere benzemiyor. Adeta kılı kırka yarıyor. Dün bu mahkemenin kapısı önünde şahit olduğum bir iki vak'ayı size anlatayım da öyle gençleşivermenin yahut ta bir iki yaş büyüyüvermenin öyle pek kolay şey olmadığını siz de öğrenin:

1 — Yaşının 65 olduğunu iddia eden bir adam, mahkemeye iki şahitle geldi. Fakat reis, kısa bir istiçvaptan sonra davayı reddediverdi.

Nasıl etmesin? Şahidin biri nüfus kaydına nazaran 70 yaşında.. 70 yaşında bir adam, 65 yaşındaki diğer bir adamın doğduğu tarihi günü gününe hatırlıyabilir mi hiç?

2 — Henüz 16 yaşındaki kızının yaşını 18 e çıkarmak isteyen bir baba yine mahirane bir iskandilden sonra kem küm etmeğe başladı ve Neticede onun da işi nüfus kaydındaki evlenme tarihinin istilâmına kaldı.

Bu misalleri böylece uzatmak kabildir. Artık herkes anlamalı: İki yalancı şahitle dava kazanıldığı kara kaplı kitap devrinde değliz. Hâkimler, adamın yalanını yüzüne çarpıveriyorlar.

* * *

## GÜNÜN ADLİYE HABERLERİ

### Merkez memuru aleyhindeki dayak davası

Karagümrük merkezi memuru Ismail B. aleyhindeki darp davasına dün üçüncü Cezada nakzen devam edilmiş ve vekil tarafında ittiba veya ademi ittiba hususunda söz söylemesi için tehir edildi. İsmail B. evvelce aynı mahkemede 1 ay hapis ve 3 ay memuriyetten memnuiyet cezasına mahkûm edilmişti.

### ADLIYE VEKILININ ZIYAFETI

Adliye vekili Mahmut Esat B. tarafından bugün saat 16,30 da Istanbul vilâyeti ve mülhakatı müddei umumileri şerefine Moda'da Belvü otelinde bir çay ziyafeti verilecektir.

### CELÂL BEY HANI

Bahçekapı da Orozdibak karşısındaki Celâl bey hanı davası ahiren davacılar lehine Temyizden nakzedilmiştir. Davanın esası şudur: Bu hanın sülüs hissesi merhum Moralı zade Mehmet Ragıp B. hemşiresi Aliye hanımın uhtesine geçiyor. Bunun üzerine verese bir dava açıyor.

İkinci ceza reisi Hamit beyin reisliği esnasında ikinci Hukukta cereyan eden bu dava mahkemece müruru zaman mes'elesinden reddedilmişti. Kanunu medeninin meriyetine dair olan kanunda iki sene zarfında ikame edilecek davaların mecelle ahkâmına göre halledileceği yazılıdır. Davanın mevzuu olan hadise 306 senesinde cereyan etmişti. İkinci Hukuk mahkemesi bu davaya müruru zamanı tatbik edilmesi lâzımgeleceği noktasından reddetmişti. Davayı gaybedenler bu noktada ısrar ederek temyiz etmişlerdi. Temyiz mahkemesi son mürafaada davayı kabul etmiş ve kararı nakzetmiştir.

Aliye hanımın hissesine isabet eden sülüs hissenin nakdî kıymeti 300 bin liradan fazladır. Dava yakında ikinci hukukta nakzen rüyet edilecektir.

### SULH HAKIMININ BERATI

Sultanahmet ikinci sulh ceza hakimi Hayretin B. in dün ağırcezada muhakemesine nakzen devam olunmuş ve neticede Hayrettin B. beraat etmiştir. Davanın mevzuu şu idi: Hayrettin B. Beyoğlu sulh hakimi iken bazı dava evrakını vaktinde müddei umumiliğe göndermemek suretile vazifesini ihmal maddesinden evvelce ağırcezada muhakeme edilmiş ve 30 lira ağır cezayı naktiye mahkûm edilmiş, ve karar hüsnü halinden dolayı tecil edilmişti.

### FELDMANIN EMANET ALEYHINDE DAVASI

«10» senelik mukavelesinin feshinden dolayı Şehremaneti aleyhine bir milyon liralık bir zarar ve ziyan davası ikame eden bağırsak müteahhidi Feldmanın davası yedi teşrini sanide ticaret mahkemesinde rü'yet edilecektir.

## Türkiye hapisaneleri

### Çok medenî bir şekildedir

### Bunu bir Amerikalı muhabir söylüyor

Üç Amerikan gazetesinin mümessili mahsusu olan mis Milder Sitel müddei umumiliğe müracaat ederek hapishaneyi gezmek arzusunu izhar etmişti. Gazeteci mis bir muavin refakatinde Adliye arkasında bulunan ve kısmen tevkifhane, kısmen hapishane olarak kullanılan binayı gezmiştir. Mis Milder intibalarını şu suretle anlatmıştır:

— Binayı çok temiz ve muntazam buldum. Dünyanın en yeni ve en asrî hapishanesini Belçikada gördüm. Fakat o bile burası kadar temiz değildi. 35 - 40 kişiyi muhafaza ettiğiniz yer eminim ki Amerikada 70 - 80 kısma tefrik edilerek her birine bir mahkûm konurdu. Mahkûmlar bulundukları höcrede oturacak yer bulamazlar ve hayatlarını ayakta geçirirler. Kimse ile konuşmazlar. Bu ise işkenecdir. Halbuki görüyorum ki sizin geniş koğuşlarımızda mevkufular serbestçe oturuyor, bol hava ve ziya alıyorlar. Bu şekli ben daha çok medenî buldum."

**Istanbul Mahkemei Asliye Birinci Hukuk Dairesinden:** Müddei Millî Oto Şirketi tarafından Müddeialeyhler Şişlide Meşrutiyet mahallesinde Hacı Mansur sokağında 58 No.lu hanede mukim Hüseyin Ülvi ve aynı mahallede mukim Namuk beyler ve Çenberli Taşta Vezir Hanı karşısında Tavuk Pazarı sokağında 8 Numaroda Çavuş Zade Ahmet bey aleyhlerine ikame olunan alacak davasından dolayı Müddeialeyhler ikametgâhlarını terk eylemeleri ve nerelere gittikleri meçhul bulunması hasebiyle 18/7/929 tarihine müsadif Perşembe günü saat 14 de mahkemede isbatı vücut etmeleri zımnında vaki olan ilânen tebliğata rağmen yevm ve vakti muayyende mahkemeye gelmediklerinden haklarında gıyaben devamı muhakeme icrası karargir olduğu ve muallâk bulunduğu 9/10/929 tarihli muhakeme Celsesinde isbatı vücut etmediklerinden Hukuku usulu muhakemeleri kanununun 398nci maddesi mucibince gıyap kararı bilittihazkanunu mezkûrun 406 ıncı maddesi mucibince tebliğine karar verildiği ve davamı muhakeme 9 Teşrinisani 929 tarihine müsadif Cumaertesi günü saat 13,30 ta tâlik kılındığından yevm ve vakti mezkûrda hazır bulunmaları ve tarihi ilândan itibaren beş gün zarfında bir güna itirazları varsa beyan eylemeleri ve aksi takdirde haklarında muamelei kanuniye ifa kılınacağı ilân olunur.

**Istanbul İkinci Ticaret Mahkemesinden:** Yeni Postahane arkasında Aşır efendi caddesinde Aşır efendi Hanı altında 46 numeroda manifatura ticaretiyle müştegil iken 4 Teşrinievel 929 tarihinde iflâsına hükmolunmuş olan Karnik Arslanyan efendi zimmetinde alacağı ispat ve ya mu vakkaten kabul ve kayıt ettirmiş olan alacaklıların kanunnamei ticaretin 211 ve anı veli eden maddesi mucibince [illegible] Müzakeresi için tayin olunan 19 Teşrinievel Cumartesi günü saat 15 de mahkemenin iflâs odasına gelmeleri ilân olunur.

ADE[illegible] İKTIDAR ve bel gevşekliğine

En müessir deva Seroin hapları dır.

Deposu Istanbul Sirkecide İskenderiye oteli ittisalinde Ali Riza eczanesinir.

Taşraya 150 kuruş posta ile gönderilir İzmirde ecza depolarında ve Irgat pazarındaki eczanede bulunur.

# Fikir ve Mizah

Milliyet
ASRIN UMDESI "MILLIYET,TIR
15 Teşrinievel 1929

**BUGÜNKÜ HAVA**

Dün hararet azamî 16 asgarî 14 derece idi. Bugün rüzgâr poyrazdan esecek, hava kapalı ve yağmurludur Dün yağan yağmurun miktarı 17 milimetredir.

## FELEK

### ZALIM ANALAR!

**Çocuğunu boğan, sokağa yahut kuyuya atan katil analardan bahsedecek değilim. Ben sadece yolda, sokakta, çarşıda, dükkânda hatta sinemada yumruk kadar yavrusunu tokatlıyan ve çimdikliyerek canını yakan, ağlatan "degenere" ve huysuz analardan bahsedeceğim. Dün tramvayla Beyoğlundan inerken Şişhane civarında böyle bir kadın gördüm, muttasıl elinin tersile çocuğunu döğüyordu. Tramvayda olmasam muhakkak müdahale edecektim. Böyle ciğerparesini döven analar dünya da en zalim mahlûlklardır. Bir ana şefkatini kimsenin hissedememesinden dolayı kadınlar na sıl tefahur ediyorlarsa bu zalim analardan dolayı da hicap duymalıdırlar.**

### AYAR IŞI

**Istanbuldaki muvakkithaneler, halka saat ayarında kolaylık olsun diye tekrar açılacakmış. Bu iyi bir şey, lâkin her muvakkithanenin ayarı ayrı olursa bu işin faydasından ziyade zararı olur. Mostrası meydanda: Karaköy köprüsünün iki başındaki saatlerin ayarları başka başkadır. Bir dostum bunun sebebini şöyle izah etti:**

**— Garbe doğru gittikçe saatler geri kalır, Karaköydeki saatte Emin önündekinin garbindedir da fark ondan.**

**— Lâkin, Karaköydeki geri değil ileri gidiyor.**

**Ha! Onu artık Müneccimbaşıya sor!**

### ARMUDU SOYMALI MI?

**Bir arkadaşım başından garip bir vak'a geçmiş. İnsanlık hali bu: Hovardalık etmek ihtiyacını hissederek, taliplerine "aşk" satan evlerden birine girmiş. O radaki hatunlardan birisi bunun elinden bir kaç lira almış ve başka eve götürmek için kapıdan çıkarmış ve kapıyı üstüne kapamış.. arkadaş bunu hikâye ettiği zaman biz bir kaç kişi lokantada idik, içimizde birisi de yemeğini yemiş meyvaya başlamıştı. Soyulan arkadaş ona sordu:**

**— Sen bu işe ne dersin?**

**Beriki eline, önünde duran güzel Malatya armutlarından birini aldı ve ağır ağır soyarken:**

**— Kardeş ne diyeyim? Armut soyulmadan yenmez ki!**

**FELEK**

Mektepliler müsabakası

## Hayırlı iş

**22 inci haftanın 3 üncülüğünü Daruşşafaka lisesinden 894 Fahrettin Bey kazanmıştı. Bu yazı şudur:**

Bu hafta haberleri arasında en mühimmi, bidayeti teşekkülünden beri Türkiye'nin iktısadiyatı üzerinde pek mühim rol oynayan Türkiye İş bankasının inkişafına mütaallik ve mutahassıs celbedileceğinden bahis iktısatî ve dahilî haberdir. Cumhuriyet hükûmetinin feyizli semerelerinden olan bu müessese, Türkiye'de banka ihtiyacını tatmin eden en faal bir Türk bankasıdır. Bu hususta kanaatımız bu müessesenin şimdiye kadar elde ettiği muhtelif hayırlı semerelere istinat eder. Türkiye İş bankasının memleketimizdeki en büyük hizmeti, Türk milletini, Türk gençliğini iktısada alıştırmak hususundaki sayü gayretidir. Bu münasebetle ihzar ve arzu edenlere tevzi edilen tasarruf kumbaraları İş bankasının en mühim muvaffakiyetidir. Küçük mektepliler bu kumbaralardan birer tane tedarik ettikten sonra artık yapılacak şey basittir: gündeliklerden ayırabildiği bir kısım parayla eline geçen paranın fazlasını kumbaraya atmak suretiyle onun hakkı temin edilmiş olur. Tasarruf edilen paranın ve tasarrufu öğrenmenin ne gibi faideleri olduğu bu paranın bir kaç zaman sonra mühim miktarda tezayüdü ve bizi iktısada alıştırmış olmasiyla anlaşılır. Bir çok arkadaşlarımın yaptıkları gibi ben de harçlığımdan ayırdığım bir miktar paradan başka Milliyet müsabakasından kazandığım mükâfatı nak tiyeyi de kumbarama attığımı söylersem bu tasarruf kumbaralarının revacı ve mektepliler arasında makbuliyeti hakkında belki bir fikir vermiş olurum. İşte bu hayırlı işe teşebbüslerinden ve Türk gençliğine mütevecih olan bu büyük hizmetlerinden dolayı İş bankası umum müdürü Mahmut Celâl B.ef.ye gençlik ve millet namına hassatan teşekkür ederiz.

## Rahip Janın anahtarı

İtalyada, San Grotta kasabasında, kayalıklı bir tepecikte, bir manastır vardır...

Bu manastırın rahiplerinden Jan, çok sevimli, hoş sohbet bir adamdı.

Bunun için, onu San Grotta'da sevmiyen hiç kimse yoktu...

Rahip Jan, hemen her gece, kasabanın bir eşrafına davet edilir, orada yer içer, karnını doyururdu.

* * *

Bir gece, eğlenceli bir meclise davet edildi.

Sohbete daldılar.

Rahip Jan coşmuş anlatıyor, etrafındakileri kahkahalarla güldürüyor, vaktin geçtiğini kavramıyordu...

Bir aralık, manastırın çanı çaldı.

Bu ses, rahip Janın aklını başına getirdi.

Hemen kalktı:

— Müsaadenizle, deyip sokağa fırladı...

Rahip Jan koşuyordu. Çünkü kampana çaldıktan sonra, manastırın kapısı kapanır ve bir daha, sabaha kadar açılmazdı.

* * *

Rahip Jan, manastıra gelince, kapıyı kapalı buldu.

Kalbi çarparak kapıya yaklaştı. Usulcacık vurdu.

Bir ses duyuldu:

— Kim o?

— Benim, Jan.. Kapıyı açınız.

— Manastırın nizamını unuttunuz mu? Kapı kapandıktan sonra, şafak sökünceye kadar açılmaz.

—Evet amma, bu gece şaz olarak....

— Nizamın istisnası olmaz...

— Rica ederim, beni sokakta bırakmayın. Baş rahibin haberi olmaz.

— Benim vicdanım var. Açamam.

Brrrrr!.. Soğuktan titriyorum. Gidip yatacağım. Bonsuvar!

— Bir kelime daha söyleyeyim... Eğilip ayağının ucuna bak.

Rahip Jan, kapının aşağı aralığından, içeri bir altın soktu.

Kapıcı rahip, altını gördü. Jan dedi ki:

— İşte bu anahtarla kapıyı açarsın vicdanında azap duymazsın.

Kapıcı:

— Seni soğukta fazla beklet mek vicdanıma azap veriyor. Gir bakalım.

Kapı açıldı, rahip Jan girdi, sonra kapıcıya :

— Kuzum, dedi, dişarda torbam kaldı, alıverir misin?

— Hay hay!

Kapıcı torbayı almak üzre dışarı çıkınca, Jan kapıyı kapadı. Kapıcı seslendi:

— Kapıyı açın!

—Bu sattan sonra kapıyı kim çalıyor?

— Ben mi canım.

— Nizamı bilmiyor musun?

— Alay mı ediyorsun?

— Neden alay edeyim?

— Kuzum aç.

— Benim vicdanım var, açamam. Brrrrr!. Üşüyorum.. Gidip yatacağım. Bonsuvar.

— Aman ne yapıyorsun?

—Neyse, şu anahtarı verde açayım.

—Anahtar kapının üstünde.

— O anahtar değil:

Bir az evel benim sana verdiğim anahtarı istiyorum.

—Al bakalım.

Kapıcı altını iade etti. İçeri girdi. Rahip Jan:

— Fit olduk, dedi.

Sonra ilâve etti.

— Bir daha geç kalacak olursam, aksilik etme

Nakleden
SELÂMİ İZZET

**Tepebaşı gardeni**

**Bu akşam Barselonun en mühim palaslarından meşhur**

İspanyol dansözü

**La Goletera**

**ilk defa olarak arzı nedam edecektir.**

Hanım efendilere !

MADAM VIOLA, en son Paris modası kadın elbise modellerinin geldiğini muhterem müşterilerine ilân eyler.

Almanya nisaiye ve viladiye cemiyeti azasından

**Dr. A. ASIM**

*Doğum ve kadın hastalıkları mütehassısı*

Hastalarını her gün 15-17 ye kadar Şişlide hususî hastanesinde kabul etmektedir. Şişli Kâğıthane caddesi No 131. Tel. Beyoğlu2221

## MILLIYETIN EĞLENCELERI

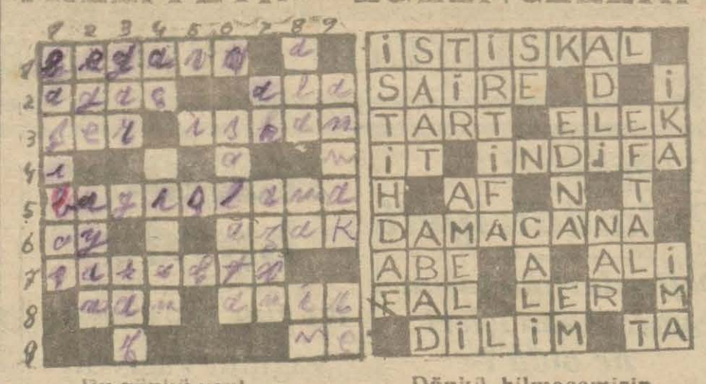

**Bu günkü yeni bilmecemiz**

SOLDAN SAĞA:

1 — Parasız (6)
2 — Büyük fidan (4) Mükemmel (3)
3 — Fenalik (3) Oturmak, yerleşmek (5)
5 — Hibe etmek (9)
6 — Del (2) Bir deniz (4)
7 — Suyun sesi (7)
8 — Şöhret (3) Emreden (4)
9 — İstifham (2)

**Dünkü bilmecemizin halledilmiş şekli**

YUKARDAN AŞAĞI:

1 — İşsiz güçsüz (7)
2 — Törpü (3) Meydanda (4)
3 — Geniş olmayan (3) Şir (3).
4 — Tokun aksi (2) Parçe (5)
6 — Çerez (6)
7 — Beyaz (2) Sebat (4)
8 — Mükemmel (3) Beraber (2) Binme (2)
9 — Şart edatı (5) Nota (2)

**İttihadı Millî**

**Türk sigorta şirketi**

Harik ve hayat üzerine sigorta muamelesi icra eyleriz. Sigortaları halk için müsait şeraiti havidir 2

Merkezi İdaresi: Galatada Ünyon Hanındadır

Acentesi bulunmayan şehirlerde acente aranmaktadır

Telefon : Beyoğlu - 2003

## Devlet demiryolları ve limanları umumî idaresinden:

Kayseri - Sivas ve Turhal - Sivas hatlarına 100,000 adet ahşap travers kapalı zarfla münakasaya konulmuştur.

Münakasa 6/11/929 Çarşamba günü saat 15 te Ankarada Devlet Demiryolları İdaresinde yapılacaktır.

Münakasaya iştirak edeceklerin teklif mektuplarını ve muvakkat teminatlarını ayni günde saat 14.30 a kadar Umumî Müdürlük kalemine vermeleri lâzımdır.

Talipler münakasa şartnamelerini 10 lira mukabilinde Ankarada Maliye ve muhasebe işleri reisliğinden, Istanbulda Haydar paşa mağazasından tedarik edebilirler.

## Devlet matbaası müdürlüğünden

200 Kilo Kalın İp
200 « Mücellit Tutkalı

Yukarda gösterilen levazım nümunesine tevfikan pazarlık suretile mübayaa olunacaktır. Talip olanların 21 T. evel 29 pazartesi günü saat 14 te teminat akçelerile Matbaaya müracaatları.

## Kablo ilânı

### P. T. T. Levazım ve Mebani müdiriyetinden:

1 — Ankara telefonları için «8984» metre muhtelif nakilli kablo, «337» adet muhtelif siamı kablo tevziat kutusu, «60» kilometre«3»nevi bronz tel, «100» adet «4» No porselen fincan kapalı zarf usulile münakasaya konulmuştur.

2 — Münakasa «16» Teşrinisani 929 tarihine müsadif Cumartesi günü saat 14 te icra edileceğinden taliplerin şartname almak için şimdiden, teminat ve teklifnamelerini ihtiva edecek kapalı zarfları tevdi için de mezkûr tarihte ve saat 14 te Istanbulda Yeni postahane mübayaat komisyonuna müracaaları.

## Sıhhat ve içtimaî muavenet vekâletinden:

Vekâlet için seksen ilâ doksan ton kok kömürü alınacaktır. Vermeğe talip olanların şartlarını öğrenmek üzre Ankarada Sıhhat ve içtimaî muavenet umum müdürlüğüne ve Istanbulda Sıhhat ve içtimaî muavenet müdürlüğüne müracaat etmeleri.

Güzel sanatlar akademisinden:

Fındıklıda kâin Güzel san'atlar Akademisinde inşa edilecek atelye ile yapılacak tamiratın kapalı zarf usuliyle münakasası ve tesis edilecek laburatuar için mübayaa edilecek alâtı fenniye ile yaptırılacak olan masa, resim tahtası ve saire demirbaş eşyanın aleni münakasası teşrini evelin yirmi birinci pazartesi günü saat on dürtte Akademide icra edileceğinden evrakı keşfiye ve şartnameleri görmek üzere taliplerin Akademi kitabetine müracaatları.

**EGZAMA**

Eski kaşıntı ve yaralara en iyi deva

Adanalı Dr. Şükrü beyin D E R M O Z merhemidir.

Sirkeci merkez eczanesi

**Beyoğlu İcrasından:** Mahcuz ve satılması mukarrer dresuvar, iki koltuk, takım perde, asma lamba 16/10/929 Çarşamba günü saat onikide Pangaltıda harbiye mektebi karşısında Kürkçiyan Apartımanında bilmüzayede satılacağı ilân olunur.

Yarından itibaren

**ANKARA POSTASI**

AYASOFYADA **ALEMDAR** ŞEHZADEBAŞINDA **HILÂL**

**sinemalarında birden gösterilecektir.**

Pek çok fedakârlıklar ihtiyariyle temin edilen muazzam ve millî şah eser her kesin görmesi lâzım fevkalâde bir filmdir.

**Yarın akşam**

**MELEK SINEMASINDA**

MARI ASTOR ve JİLBER RONALD tarafından temsil edilen

**ENDÜLÜS GÜLÜ**

muazzam şaheser gösterilecektir. İşbu film Melek sinemasının şimdiye kadar göstermiş olduğu en mükemmel filmler serisini takibe lâyık bir eserdir.

Yarın akşam

**Elhamra sinemasında**

Temamen sözlü, Şarkılı ve danslı bir filim olan

**Moris Şovalye**

**PARIS ŞARKICISI**

Filminin ilk defa iraesi şerefine

**BÜYÜK GALA MÜSAMERESI**

WESTERN ELECTRIC kumpanyası tarafından vücuda getirilen bu muazzam eser sesli ve sözlü filimlerin en mütekâmil bir nümunesidir.

Adi suarelerin fiatlarından daha pahalı olmayan işbu gala müsameresi için yerlerinizi evelden temin etmeniz rica olunur.

**RAKEL MELLER**

**Yarın akşam**

**Elhamra sinemasının Gala müsamerestnde**

taganni edecektir

## Ziraat Bankası Istanbul şubesinden:

| KARYESI | SOKAGI | No. | CINSI | MIKTARI |
|---|---|---|---|---|
| Pendik | Rasim ef. | 209 | Arsa | 240 Z |
| " | Bağdat | | " | 151 " |
| " | Yeldegirmeni | A 9 | " | 2400 " |
| " | Bağdat | 163 | " | 143 " |
| " | İstasyon | | " | 560 " |
| " | Vemovaki | | " | 217 " |
| " | İstasyon | | " | 310 " |
| " | Bağeat | A 19 | " | 76 " |
| " | Taşlıbayır | | Tarla | 4800 " |
| " | Rasih ef. | A 65 | Arsa | 150 " |
| " | Postane | 585 | Hane | |
| " | Yeldegirmeni | 629 | Köşk | |

Balâda yazılı emval kiraya verilmek üzere müzayedeye çıkarılmıştır. 629 numaralı köşkün 20-10-29 da ve digerlerinin de 3-11-29 pazar günü saat yarımda ihaleleri yapılacaktır. Taliplerin pey akçelerile ihale saatine kadar bankamıza müracaatları.

## Silâhdar ağa ve Sünnet köprüleri inşaatı münakasası

### Vilâyet daimî encümeninden :

Kapalı zarf usulile 2 Teşrini evvel 929 çarşanba günü saat onbirde ihale olunacağı ilân olunan Silâhdar ağa — Sünnet köprüleri inşaatının münakasasma ait ilânın teahhurle neşredilmiş olmasına mebni mezkûr inşaata ait münakasa müddetinin 16 Teşrini evel 1929 Çarşamba günü saat on bire kadar temdit edildiği ilân olunur.

## ESKIŞEHIR ÇIFTÇI BANKASI MECLISI IDARE RIYASETINDEN

Eskişehir Çiftçi Bankası müdiri umumîsi Dülger Zade Kâzım ve Mürahhas Aza Hoca zade Şehabettin beylerin 6 Teşrinievel 929 tarihinden itibaren Bankamızla olan alâkaları kat'edildiğinden mezkûr tarihten sonra taraflarından yapılacak her hangi bir muamelenin kat'iyen bankamızca muteber olmayacağı ilân olunur.

*"Milliyet„ in edebî tefrikası :62*

# AŞK GÜNEŞI

***Etem Izzet***

Biz ne kadar yükseğiz.. Onlar ne kadar alçak!

Onun içindir ki biz: Zâfer yaşamaya layık olan fikirlerindir.. Diyoruz.

Biz yaşıyacağız.. Onlar ölecek!

— Ölecek..

— Ölecek..

Ve.. Öldürülecekler!.

. . . . . .

Olur şey değil. Bu yırtmaç oğlu iblisi sahiden beni gözüne kestirmişmiş. Gelinlerin hakkı var. Durup dururken onlarla kötü kişi olmuşum. Kadıncağızlar kocalarının ne sinsi, ne cibilliyetsiz olduğunu pekâlâ biliyorlarmış. Dessas herif. O nezaketinin, mahçupluğunun, titreyen sesinin arkasına saklanan öyle kara bir ruhu varmış ki!. Alacağın olsun yırtmaç oğlu senin de...

. . . . . .

Aniş hatun kötü bir haber getirdi. Ermeniler Türk mahallelerine yangın vermişler. Öyle de silâh patırdısı var ki...

. . . . . .

Damın üstünden duman ve âlev gözüküyor. Şehrin bir ucu ateş içinde. İhtimal evlere gaz fışkırtıp tutuşturuyorlar. Erkekler ne yapsın? Sokaklarda Ermeni, Rum, Çerkes ve Şeriatçılarla mı boğuşsunlar, yangını mı söndürsünler?.

Bakalım bu sokak muharebelerinin sonu ne zaman alınacak ve nasıl bitecek?. Daha isyan ve hıyanet dalgaları bizim mahalleyi sarmadı. Bizim kasabadan iki saat uzak olmamızın tesiri bu galiba. Hoş nerdeyse âlev burayı da saracaktır ya?.

*Akşam...*

Ne olup ne bitiyor? Haber alamıyoruz ki?. İbiş oğlu adam çıkarmış evleri dolaştırıyor:

— Aceleyin baskına uğrayabiliriz. Çoluk çocuğu gözden eksik etmeyin, evlerde ki kapları su ile dolu bulundurun...

Erkekler zâten sabahtan beri hep sokaktalar. Mahallenin etrafını kuşattılar. Zannederim geçit yerleri hep tutuldu. Bura da hainler her halde daha zorluğa çatacaklar.

Vallâhi, sıkışınca ben bile elime bir tüfek geçirir sokak siperlerinden birine girerim. Hoş daha benim gibisi de yok değil ya. Her Türk kadınında bu şuurun sezgisi ve izi vardır.

*1 Saat sonra...*

Hava iyice kararıyor. Silâh sesleri durmadı. Yanan evlerin kızıllığı iyice gökü sardı. Ateş ne fena. Sanki havanın bu kızartısı yerde dökülen istiklâl şehitleri kanının bulutlara resmoluşudur! Öyle içli, öyle göz yaşartan bir kızartı. Derinleşmek, hızlanmak için gerinmek ve iztırap çekmek lâzımdır. Eğer bu iztırap olmasa isyan ve hıyanete karşı koyan bu yaratıcı varlık olmazdı!

*Yarım saat sonra ....*

Oh. Bu haber mühim!

Şehre gönderilen Satılmış gilin Durmuş geldi. Ben de söylediklerini İbiş oğlunun yanında dinledim.Durmuş başına bir yeşil sarık geçirmiş, her tarafı iyice kolaçan etmiş. Yukarı mahallede ki "Müdafaayı hukuk" reisini de bulmuş, bir çok gizli malumat almış. Telgrafhane hainlerin işgali altındaymış. Fakat telgrafçı Memduh Bey Ankaraya kadar bütün merkezlere isyanı haber vermiş, yardım istemiş. Alnından öpmeli bu adamcağazı. Gene ötekilere çaktırmadan öteden beriden epi ma lûmat toplamış.Yunanlılar, Anzavur kuvvetleri ileri harekâtına başlamışlar, Geyvede çok mühim müharebeler olmuş, Hasanın attığı köprü çok işe yaramış. Zavallı Hasancık onu daha iki ay evvelinden düşünmüş te yapmış.

— O köprünün atılmış olması Anzavura bozgun verdirecektir...

Diyorlar. İnşallâh. Yalnız Yunanlılar Eskişehre doğru ilerliyorlarmış! Tehlike orda. Biz bu heriflerin nasıl olsa hakkından geliriz. Zaten en yakın Türk köylerine de haber salınmış:

— Ne kadar silâhlı varsa şehre insin.. Denmiş. köyden köye bu haber yayıldı mı nasıl olsa silâhını kapan Türk hainleri tepelemeye koşacaktır. Şehirde, hele yukarı mahallede buğünlük milliyetçilerin gücü yerinde imiş. Sabahtan beri hiç yılmadan, bozulmadan dayanmışlar. Durmuşun dediğine göre yalnız bizimkilerde tüfek ve mermi azmış. Bir çok yerlerde tabancaya, tüfeğe, süngüye karşı sopa, demir parçası, kama ile çıkanlar varmış. Asiler Hacı gündüzgilin tarafları bir kaç kerre alıp vermişler ama eninde de sonunda da orada tutunamamışlar. Yalnız Kasıkler; Ermeni, Çerkes, Rum, mahallelerinde ki Türkler galiba hep öldürülmüş, yahut ta yaralanmışlar. Girdikleri evleri de dehşetli talan ediyorlarmış! Durmuş:

— Yüz tanesi ateşe giriyorsa, yüz ellisi evleri boşaltmaya çalışıyor...

Diyor. Zaten böyle at hırsızlarından ne beklenir ki?. Alacaklar, çalacaklar, soyacaklar, öldürecekler. Ama bu ister Yunanlan, ister padişah, ister İngiliz hesabına olsun. Onlar kendi çıkarlarına bakıyorlar. Oturdukları yerin adı bir gün İngiltere bile olacaksa umurlamazlar.

— Kuvvayı inzibatiye..

— Ermenistan..

— Çerkezistan!

— Makamı hilâfet..

— Osmanlı imperatorluğunun selâmeti!.

Bunlar hep boş lâf... Hep sürüyü harekete getirecek parlak hayâller. Hiç İngiliz, Fransız bu heriflere böyle yağlı parçaları bırakırlar mı?. Türk milletinin üzerine saldırdıkları Yunan uşakları yetmiyormuş gibi memleketteki sınıf ve milliyet farklarından da istifâde ederek ahaliyi böyle birbirine geçiriyor, kâğıt üzerinde ve dudak arasında kalacak hükûmet teşekküllerinden bahsediyorlar! Bu

RİTMEDİ

# Dantos; dişleri 100 sene yasatır.

Çürümekten vikaye eder, Dişleri inci gibi beyazlatır, diş etlerini kuvvetlendirir, ve kanatmaktan men'eder. Ve dislerin arasında kalan tefessuhatı ve ufuneti izale eder. Diş ağrılarına, nezlelerine mani olur. Ağızda gayet lâtif bir serinlik ve rayıha bırakır. Mikropları imha ve ağızdan gelecek her türlü hastalıkların sirayetine mani olur. Avrupada daima birinciliği alır ve birinciliği diplomalarla musaddaktır. En büyük mükâfatı ihraz eder altun madalya ve nişanlar almıştır. [20] kuruşa Hasan ecza deposu. Dantos diş macunu yerine baka bir marka verirlerse almayınız. Çünkü Dantos dünyanın en enfes ve mükemmel dis müstahzeridir.

## GÜNLER KISALIYOR

Günler kısalıyor, elektrik tenviratı tesisatınızı muayene ettirmek için düşünmeyiniz ve bu muayene ile en iyi randöman temin eden yeni usullerden istifade ediniz.

## ELEKTRİK ŞİRKETİ

Bütün tenvirat mühendislerini ve fen memurlarını emrinize amade tutmaktadır

## MECCANEN

**Tarafınızdan vaki olacak talep üzerine en son model aletleri tecrübesiyle huzurunuzda amik bir muayene icra edilir.**

Bu münasebetle alâtı beytiyenizin de muayenesini temin edebilirsiniz. Küçük tamirat Meccanen diğerleri Mal olduğu fiatla icra edilir.

## SATİE

Tesisatı elektrikiye Türk Anonim Şirketi

Her şeyi veresiye satar ve tesisat yapar.

Metro han Tünel meydanı, Beyoğlu — Elektrik Evi, Beyazıt, İstanbul

## TASARRUF KUMBARALARI

Hayatınızın her müşkil anında imdadınıza yetişebilecek yegâne emin sigortadır. Evinizde bir kumbara bulundurunuz.

Türkiye İş Bankası

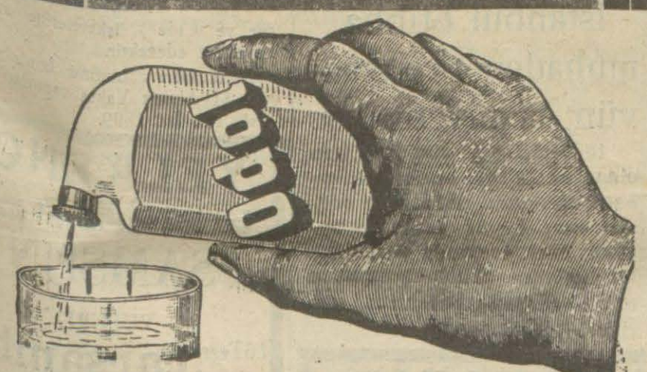


### Odolün Vasfı Mümeyyizi

**ve sair diş macun veya sularından tefrik eden şayanı hayret hususiyeti ağızda sıhhî tesirlerini saatlerce ifa eden gayet ince antiseptik bir tabaka bırakmak hassasıdır. Sair hiç bir diş suyu veya macunun haiz olmadığı bu hassa sayesinde Odol her gün muntazaman istimal edenlere ağızlarının, dişleri çürüten bütün tahammür mikroplarından gayet müessir bir surette sıyanet edilmekte olduğu emniyet ve kanaatini vermektedir.**

**Odol, hakikaten pek mükemmel bir diş suyudur.**

**Her yerde satılır**

Leylî ve neharî

## istiklâl lisesi

**Tam devrelidir. Bütün sınıfları mevcuttur.**

Talebe kaydına başlanmıştır. Her gün müracaat olunabilir.

**Şehzadebaşında polis merkezi arkasında.**

**Telefon İst. 2534**

## Piyanko tehiri

Hilâliahmer İstanbul merkezinden:

Hilâliahmer sanat evi eşya piyankosunun keşidesi 15 Teşrinisani 929 tarihine tehir edilmiştir.

## İstanbul posta ve telgraf Levazım ve mebani müdürlüğünden;

Levazım anbarı ihtiyacı için 2300 adet muhtelif nevi kereste münakasayi aleniye suretile mubayaa olunacağından talipler şartnameyi görmek için her gün müdüriyete ve münakasaya iştirak için de 20 Teşrinievvel 929 tarihine müsadif pazar günü saat 14te yüzde 7,5 nisbetinde teminatı muvakkatelerini hamilen mubayaat komisyonuna muracaatları.

## ANTRASİT

SOBALARINDA SON TEKEMMÜLÂT

**Belçikanın meşhur (NESTOR MARTİN) fabrikası mamulâtı son sistem antrasit ve kok sobaları gelmiştir.**

**Bu sobalar gayet iktisadi ve kat'iyen gaz çıkarmazlar ve 50 ilâ 300 metro mik'abındaki hacmi ısıtırlar.**

**Antrasit gibi yerli kok kömürü de aynı hararetle yakarlar.**

**Sağlamlığı ve mükemmelen işlemesi teminatlı ve yerine vaz'ı ve Antrasit ve kok tedari ki müessesemizce teahhüt olunur.**

**Her türlü yedek aksamda bulunur.**

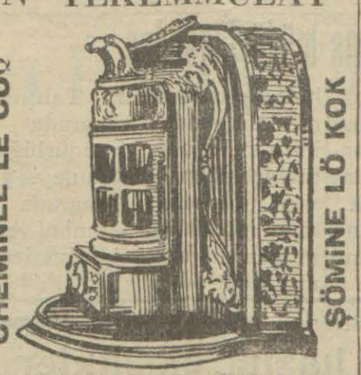


İstanbulda Hamidiye türbesinde 17 numaralı Jamgoçyan müessisesi Tel. İst. 72 | Galatada Voyvoda caddesinde Aşod ticarethanesi Tel. Beyoğlu 1010 | Ankarada Esemenli Behiç bey ticarethanesi

Fatihte Çarsambada: Leylî ve neharî, kız ve erkek, ana - ilk - talî

## HAYRİYE orta mektepleri

Talî sınıfları tamamile teşekkül etmiş olup ana, ilk ve talî kısımlarına leylî ve neharî talebe kaydına devam olunmaktadır. Tedrisat başlamıştır.

## İstanbul vilâyeti sıhhat ve içtimaî muavenet müdüriyetinden:

Tababet ve şuabatı sanatlarının tarzı icrasına dair 1219 numaralı kanunun 14 üncü maddesi mucibince tesis edilecek etibba odaları üçüncü mıntaka heyeti idare ve haysiyet divanı azası intihabatı teşrinievelin 18 inci cuma günü saat onüçte Darülfünun konfrans salonunda icra olunacaktır. Kanunun 15 nci maddesi Türkiyede icrayı sanat selâhiyetini haiz serbest veya memur bilumum etibbanın (Tabipler, diş tabipleri ve dişçiler) odalara dahil olması mecburî olduğu ve etibba odaları nizamnamesinin beşinci maddesinde oda azalarının mahalli içtimaa gelerek rey vermesi icabeder. Mahalli intihapta ikamet etmeyen veya mazereti sebebile isbatı vücut edemeyen zevat imzalarile musaddak ve ayrı bir zarf içinde konmuş ve kapanmış rey pasolarını bir mektup deruninde ve ayni günde ve intihap reyinde bulunabilmek üzere oda reisine hitaben gönderilmesi musarrahtır. Talip diş tabibi ve dişçi beylerin intihap günü olan 18 teşrinievel 929 cuma günü saat onüçte Beyazıtta Darülfünun konfrans salonuna teşrifleri ehemmiyetle rica olunur.

**Kırk senedenberi memlekete hizmet etmiş olan ve bu kere Beşiktaşta Yıldızda tedârik ve tadilen tecdit ettiği bina ile gerek sıhhî ve gerek terbiyevî kıymetini arttıran**

## Şemsulmekâtip

**Kuvvetli bir hey'eti talimiye ile tedrisata başlamıştır. İlk ve orta kısımlarına kız, erkek, leylî ve neharî talebe kabul olunur. İsteyenlere matbu talimatname gönderilir**

## Devlet demiryolları ve limanları umumî idaresinden

70 adet eşya vagonunun H. paşadan Samsuna nakli kapalı zarfla münakasaya konmuştur.

Münakasa 23 . 10 . 29 çarşanba günü saat 16 da Ankarada Devlet Demir yolları İdaresinde yapılacaktır.

Münakasaya iştirak edeclerin teklif mektuplarını ve muvakkat teminatlarını ayni günde saat 15,30 a kadar Umumî Müdürlük kalemine vermeleri lâzımdır.

Talipler münakasa şartnamelerini iki lira mukabilinde Ankarada, malzeme dairesinden, İstanbulda Haydarpaşa mağazasından tedarik edebilirler.

## Emlâk ve Eytam Bankası Umum Müdürlüğünden:

Mevkileriyle evsafı mahsusası aşağıda yazılı bir parça emlâkin satışı müzayedeye konulmuştur:

1 — Müzayede kapalı zarf usuliyledir. İhale 28/10/929 tarihinde idare meclisi huzuriyle icra edilecektir. Talip olanlar beher mülkün hizasında gösterlien miktarda teminat iraesine mecbur olup bu teminat varakasını teklif mektuplariyle beraber makbuz mukabilinde bizzat veyahut ihale meclisine yetişmek üzere taahhütlü olarak postaya tevdi ederler.

2 — İhale bedeli peşin olarak istifa olunur.

3 — Talip olanlar İstanbul veya İzmir şubelerimize yahut merkez emlâk müdiriyetine müracaatla mufassal şartnamemizi mütalâa etmeleri ve müzayedeye iştirak halinde bir nushasını bir lira mukabilinde alıp imza ve teklif mektuplarına raptetmeleri icap eder.

| Um. No. | Mevki ve semti meşhuru | Nevi ve mahiyeti | Hudut ve kıymet ve müştemilâtı | teminat mikdarı Lira |
|---|---|---|---|---|
| 197 | İstanbul Bakırköy Veliefendi ve Çırpıcı mevkiinde | Tarla | 54,1/2 elli dört buçuk dönümdür | 800 |

## BÜHLER

Dört valsli değirmen

Model-MAE.

Küçük; orta ve köylü değirmenleri için en şayanı istifade değirmen makinasıdır

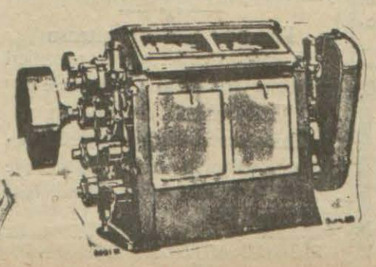

Bühler Biraderler
İstanbul-Galata
Büyük Tünel Han. No 27-28

## Ticaret işleri Umum müdürlüğünden:

**30 İkinci Teşrin 330 tarihli kanun hükümlerine göre Türkiyede iş yapmağa izinli bulunan ecnebî şirketlerinden (Kompani Fransez Dülevan şirketi) bu kere müracaat ederek Beyoğlundaki şubesini set ederek tatili faaliyet ettiğini bildirmiş olmakla mezkûr şube ile alâkadar bulunanların şirkete ve icabında İstanbul Mıntakası Ticaret Müdürlüğüne müracaat eylemeleri ilân olunur.**

BİN SÖZ
BİR RESİM

# GÜNÜN SİNEMASI
Milliyet

SALI
15 TEŞRİN EVVEL 1929

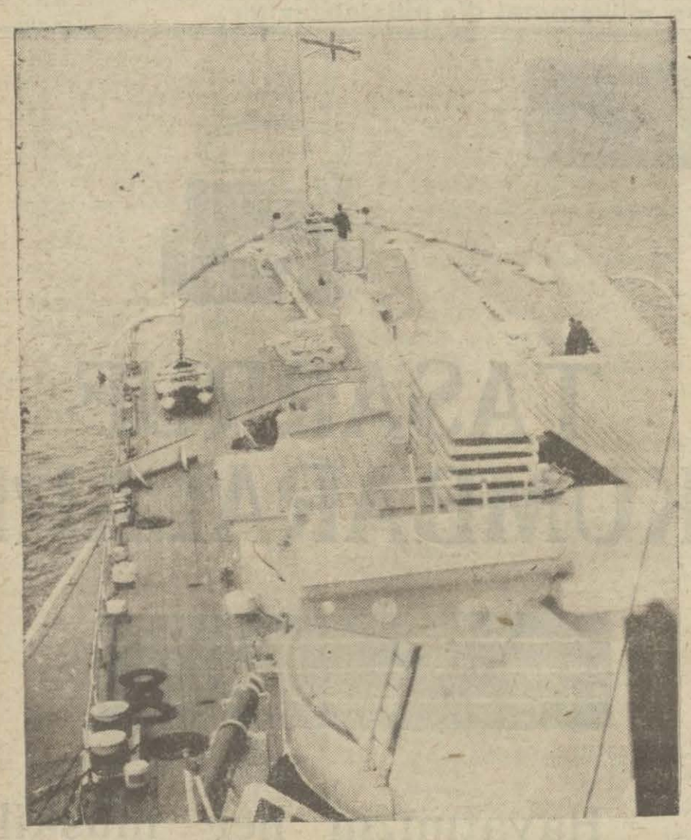

Şehrimize gelen "queen Elizabeth,, gemisine kuş bakışı bir nazar.

Haliç gittikçe doluyor. Son günlerde bazı adacıklar peyda olmuştur. Bir kaç sene sonra yaya kaldırımı haline gelecek olan Halice bir nazar.


## BÜYÜK TAYYARE PİYANGOSU

YEDİNCİ TERTİP
4. ÜNCÜ KEŞİDE
11 TEŞRİNİ SANİ 1929
**Büyük ikramiye: 45,000 liradır**

Ayrıca :
*20,000*
*15,000*
*12,000*
*10,000* Liralık ikramiyeler
ve *10,000* „ Bir mükâfat

40,000 lira isabet eden (58960) numaralı bilet; Istanbul, Edirne, Cebelibereket, Gebzede satılmıştır.

20,000 lira isabet eden (16597) numaralı bilet; Istanbul, Bursada satılmıştır.

15,000 lira isabet eden (30494) numaralı bilet; Bergama, Istanbul, Çıldır, Kaşda satılmıştır.

10,000 lira isabet eden (4438) numaralı bilet, Istanbul, Samsunda satılmıştır.


## Tahlisiye umum müdürlüğünden:

İdare müstahdemini için mahfuz numunesine tevfikan 200 ilâ 220 çift çizme imâli alenî surette münakasaya konulmuştur. İhalesi 31 teşrinievel 929 perşembe günü saat tam 14 te icra kılınacağından taliplerin şartnameleri görmek üzere yevmi mezkûre kadar Galatada Rıhtım caddesindeki idarei merkeziyeye müracaatları.


## Bir muhasip iş arıyor

Ticarî muhasebe işlerinde beş senelik muvaffakiyetli bir faaliyet devresi yaşayan genç bir muhasip iş arıyor.
Dilsiz hanında Muhit mecmuası vasıtasile (C. L.) rumuzuna müracaat edilebilir.
**Telefon. İstanbul: 4118**

## KIŞ ve SOBA

**TORTUE** Mektepler, oteller, bankalar ufak ve büyük daireler ve hanelerde odun ve kömür yakmak için en mükemmel, en ucuz ve en iktısadî sobalardır.

**RAKO** markalı saksunya halis çini sobası rahatınızı temin eder.

Her iki markaların Türkiye mümessili ve depoziteri:
OHANNES PAPAZYAN
Istanbul Yeni postahane caddesinde No 20
**Kok, antrasit ve her nevi soba, boru, aksamı tedarik ve yerine vaz'ı işleri teaahhüt eder.**
**Tediyatta teshilât**


## P. T. T. Levazım. M.

Kapalı zarf usulile münakasaya vazolunan levazımı bendiyeden 5000 kilo hurda kursun için teklif olunan bedeli haddi itidalde görülmediğinden 17/10/929 tarihine müsadif perşembe günü saat 14 te pazarlıkla mübayaa olunacağından taliplerin yevmi mezkûrda teminatlarını hamilen P. T. T. Levazım müdürlüğüne müracaatları.

## Eczacı ve dişçi mektepleri müdiriyetinden;

Pratisiyen dişçilerin imtihanları 16 teşrinievel 929 çarşamba günü saat ikide icra edileceği cihetle dişçi efendilerin saat ikiden evvel mektepte bulunmaları ilân olunur.

## MEVKİLERİNİ YÜKSELTMEK İSTEYEN GENÇLERE

Mevkiinizin ve maaşınızın yükselmesini isterseniz malûmatınızın artması mutlaka lâzımdır. Fransızca, İngilizce, defter usulü, plan okumak, resim yapmak; daktilografi, kaligrafi ve iş bilen kimselere ihtiyaç vardır. Yukarıdaki dersler muktedir muallimler tarafından, mutedil şeraitle, proğramlarını zenginleştirmiş olan "Amerikan Erkek Lisan ve Ticaret Dersaneleri„ gece kurslarında öğretilecektir. Kursları muvaffakiyetle bitirenlere şehadetname verilir, ve vaziyetlerinin iyileşmesine mümkün olduğu kadar yardım edilir. Kurslar 16 Birinci Teşrinde açılıyor. Fazla malûmat için Istanbul, Çarşıkapı, Medrese sokak, 1 ve Beyoğlu, Kabristan Sokak, 42 müracaat ediniz.
Muvaffaku olmak için hazırlanınız!

## ALÂMI MAFSALİYE

**VİTTEL** için devaî suların tekmil havas ve anasırını camidir.

Tabiî, maden, sofra ve rejim sularının yalnız (VİTTEL) de levaldi umumiyesi tastik edilmiştir.

Böbreklere tesiri kat'isi olan **GRANDE SOURCE** damla, mesane ve şeker hastalığı

Kara ciğere tesiri azimi olan **SOURCE HÉPAR** kara ciğerin ihtikanı ve sancısı

Acenta ve depoziterleri A. D'ORFANI. Istanbul Şamlı han numero 1-2

Avusturya fabrikaları hezaran sandaliyeleri umumî satış depos;Istanbuldaı Katırcı oğlu hanında 4€-47 numaralı **Joz. N. Aciman** telefon Istanbul 2409 Hamiş; aynı depoda envai çeşit perde ve döşemelik kadife hare ve fantaz kumaşlar, mütenevvi ıstur, perde mister, tül; keten perde, örtüler; maroken erileri, piriç korniş masif pirinç ve lake karyolalar ile çocuk karyolaları fabrika fiatına toptan ve parakende satılmaktadır. Fiat maktudur. Handa asansor vardı


## Devlet Demiryolları ve Limanları umumî idaresinden

55 ton betonluk

Yuvarlak demir kapalı zarfla münakasaya konmuştur.

Münakasa 27 Teşrinievel 929 Pazar günü saat 16 da Ankarada Devlet Demiryolları İdaresinde yapılacaktır.

Münakasaya iştirak edeceklerin teklif mektuplarını ve muvakkat teminatlarını aynı günde saat 15,30 a kadar Umumî Müdürlük kalemine vermeleri lâzımdır.

Talipler münakasa şartnamelerini iki lira mukabilinde Ankarada, Malzeme dairesinden, Istanbulda Haydarpaşa mağazasından tedarik edebilirler.

## Istanbul Tuz inhisarı baş müdürlüğünden

28 Eylûl 929 tarihinde kapalı zarfla münakasası ilân edilen Çamaltı Tuzlası Timpano makineleri dişleri için verilen fiat haddilâyik görülmediğinden mevcut şartnamesine tevfikan 20 Teşrinievvel 929 Pazar günü saat 15 te pazarlık suretiyle ihalesi yapılacaktir. Taliplerin mezkûr günde Ankarada tuz inhisar Umum müdürlüğüne müracaatları şartnameyi görmek isteyenler Ankarada Umum müdürlüğe İstanbul ve İzmir de tuz baş müdüriyetlerine müracaat edebilirler.


Her nevi
## İnkibazda, sui hazım, ekşilikler

Safra ve sarılık dolgunluğunda, gaseyan, karaciğer ve böbrek hastalıklarında
Yarım bardak suya bir kahve kaşığı
**MAZON MEYVA TUZU**
almak pek nafidir. İstanbulda fiatı (80) kuruştur.

## Mekteplere harita

**Müderris Faik Sabri Bey tarafından tertip edilen**
Avrupa, Asya, Afrika, Şimalî ve Cenubî Amerika, Avusturalya kıtalarinle Türkiye Cumhuriyeti haritalarından ibaret
**Büyük duvar haritaları**
**Bir kaç güne kadar çıkıyor**
**Nasiri : Kanaat kütüphanesi**


## Devlet demir yolları ve limanları umumî idaresinden:

15/10/929 tarihinden bilitibar içme katarlarının seyrisefer etmeyecekleri ve 9/10 No. lı Adapazar katarlarının da içme nam mahalde tevakkuf etmeyecekleri muhterem ahalive ilân olunur.


**Şark Malt hülâsas**

İştiha, kuvvet ve sıhhat için en müessir devâdır. Bütümum eczahanelerde bulunur. Umumî depoları: Bomonti fabrikası. Telefon: Beyoğlu 583, v Istanbulda Ekrem Necip eczaı deposu. Telefon: Istanbul 78.


## Malatya vilâyetinden:

1.— Sultan suyu harasma ait olup Arga kazasında merkezi kazaya sekiz ve Malatyaya otuz kilometre mesafede bulunan Aziziye mevkiindeki binada yapılacak tamirat ve inşaatı fenniye projesi mucibince 1/10/929 tarihinden 21 /10/ 929 tarihine kadar yirmi bir gün müddetle münakasaya konulmuştur.

2.— Münakasaya iştirak edecek taliplerin bizzat mimar veya mühendis veya mimar ve mühendis ile teşriki mesai ettiklerine ve yahut ta bu kabil işleri evelden yapmış olduklarına dair evrakı müsbitelerile birlikte komisyon riyasetine müracaatla şartname suretlerini bedeli mükabilinde almaları.

3.— İkinci maddede gösterilen şeraiti haiz taliplerin ihale günü olan 21/10/929 Pazartesi günü saat on beşe kadar Malatyada hükûmet konağında baytar müdürlüğü dairesinde inşaat ve tamirat komisyonuna müracaatları ilân olunur.

## İLÂN

Karadeniz Boğazı haricindeki Tahlisiye fenerişaret gemisi için 255 kulaç ma kilit fırdöndülü zincir ile üç tonluk bir şemsiye demirinin mubayaası mukarrer olduğundan kapalı zarf usulü ile mevkii münakasaya konulmuştur.

1 Kânunuevel 929 Pazar günü tam saat ondörtte ihalesi icra kılmacağından taliplerin şartnamelerini görmek üzre yevmü mezkûre kadar Galatada rıhtım caddesindeki İdarei merkeziyeye müracaatları.

## Yozgatta 7 numaralı jandarma mektebi müdürlüğünden:

Mektebimizin 6 teşrinievvel 929 tarihinde ihalesi mükarrer bulunan ekmek münakasası görülen lüzum üzerine aşağıdaki şekilde tâlik edilmiştir.

Mektebin 1 teşrinisani 929 tarihinden 1 teşrinievvel 929 tarihine kadar bir senelik ihtivacı olan aşğari 35000 azami 50000 kilo ekmek 3 - 10 - 929 tarihinden 31 - 10 - 929 tarihine kadar 29 gün müddetle münakasaya vazedilmiştir. Ekmek birinci nevi fabrika unundan imal edilecektir. İhale 31 teşrinievvel 929 tarihine müsadüf perşembe günü saat onda Yozğat jandarma mektebi müdürlük dairesinde icra kılmacaktir. Ekmeğin bedeli muhammini üzerinden % 7,5 teminatı muvakkata için ya nakten hükûmetçe müteber işham ve tahvilât ve ya banka mektubu ita olunacaktir. Münakaşa kapalı zarf usulu ile icra kılınacaktir. Pey süreceklerin ticaret odası vesikasını hamil olmaları mecburidir. Talip olanların mektebe müracaat ve ıartnameyi okumaları ilân olunur.


Dr hsan Sami
## Gonokok Asısı

Belsoğukluğu ve ihtilâtatına karşı pek tesirli ve taze aşıdır. Divanyolu Sultan Mahmut türbesi karşısında No 189


Emvali metrûke müdüriyetinden :

## Satılık hisse

Çelebi oğlu Alaeddin mahallesinde Sakaçeşmesi sokağında geçit hanı na mile maruf fevkâni odaları müştemil 15 / 23 ve 25/27 No lu iki bap maza ile Yeni cami caddesine müsadif 1 No lu mazanın 1056 sehim itibarile hazineye ait 130 şehminin bedeli 8 taksitte ödenmek üzre 11600 lira bedeli muhameri ile ve kapalı zarf usulile 24 - 10 - 929 tarihine müsadif perşembe günü saat 15 te müzayedesi mukarrerdir taliplerin % 7,50 hesabile teminat nektuplarının yevmi mezkurda saati muayyeninden evvel emvali metruke satış komisyonuna tevdi eylemeleri.

## Şehremaneti ilânları

**Şehremanetinden:** Fatih yangın yerinde Haraççı Muhittin mahalesinin Çırçır sokağında 41,79 metro murabbaındaki arsanın metro murabbarına 4 lira kıymet takdir olunarak satılmak için açık müzayedeye konmuş tur. Taliplerin şartnameyi görmek için her gün müzayedeye girmek için ihale günü olan 5 Teşrinisani 929 Salı günü levazım müdürlüğüne gelmeleri.

* * *

**A. Hisarı Dairesinden:** Bedeli keşfi 1196 lira 88 kuruştan ibaret Beylerbeyinde Abdullah ağa mahallesinde hallaç sokağının istinat dıvarı inşası münakasaya kanulmuş isede taliplerin teklifatı haddi lâyikında görülmediğinden Teşrinievelin 17 inci Perşembe günü saat 11 de pazarlıkla ihale edilecektir.

## Istanbul Etibba muhadenet ve teaavün cemiyetinden:

**18 teşrinievel cuma günü icra olunacak Etibba odaları intihabatı hakkında müzakere edilmek üzre bugün saat beş buçukta Türk ocağında fevkalâde bir içtima akdolunacağından azayı cemiyetin behemehal teşrifleri rica olunur.**


## ALKAZAR
**sinemasında**
Cihanın en büyük filmi olan
**VOLGA MAHKÛMLARI**
Büyük muvaffakiyetle devam etmektedir.
Her gün 4,5 matinesinde ve akşamları 12 kişilik Rus hey'eti muganniyesi tarafından Rus şarkıları söylenmektedir.
Lewetzowstr. 19

Şen, şuh, coşgun
Modern kadın güzelliklerine ait nümune sipariş albumleri

1 ve 3 liraya gönderilir. Siparişat sür'atle irsal ve Türkçe de muhabere olunur.
Fritz Lewin Berlin N. W


## TİYATROLAR ve SİNEMALAR

**ŞEHREMANETİ**

Tepebaşı tiyatrosunda
Bu akşam saat 21 buçukta yalnız muallimlerle talebelere **Zehirli kucak** 4 perde
Cuma günleri matine saat 3,30 da her cumartesi akşamları için fiatlarda tenzilât yapılmıştır.

**Ferah sinemada**

Komik Cevdet bey temsilleri meşhur apaş dansözü Helenin varyete filim Şarlo yumurcak.

Kadıköy Hilâl Tiyatrosu
Komik Cevdet Bey temsilleri çarşamba akşamı gala müsamere
Kızıl Sultan Abdulhamit
Hafız Ahmet Bey saz hey'eti Dans, Varyete, Monolog. Bu müsamereye komik Dumbullu İsmail Efendi iştirak edecektir.

MESUL MÜDÜR: Birhaneddin


## Seyrisefain

Merkez Acentası; Galata köprü başında, Beyoğlu 2362 Şube acentesi: Mahmudiye Hanı altında Istanbul 2740

## Trabzon ikinci postası

[ANKARA] vapuru 17 Teşrinievvel perşembe akşamı Galata rıhtımından hareketle Zonguldak İnebolu Sinop Samsun Ünye Fatsa Ordu Gireson Trabzon Rize Hopaya gidecek ve dönüşte pazar iskelesiyle Rize Of Sürmene Trabzon Polathane Tirebolu Gireson Ordu Fatsa Samsun Sinop İneboluya uğrayarak gelecektir.

## Ayvalık sür'at postası

(MERSİN) vapuru 15 teşrinevvel salı 17 de Sirkeci rıhtımından hareketle Gelibolu, Çanakkale, Küçükkuyu, Edremit, Burhanîye, Ayvalığa gidecek ve dönüşte mezkûr iskelelerle birlikte Altınoluğa uğrayacaktır.

Gelibolu için yalnız yolcu alınır yük alınmaz.

**K. Z. A yekta vapurları**
Muntazam Akçeşehir - Cide haftalık postası
## İnönü 2

vapuru teşrinievelin 16ıncı çarşamba günü akşamı Sirkeci rıhtımından hareketle ( Akçaşehir, Alaplı, Ereğli, Zonguldak, Bartın, Amasra, Kurucaşile ve Cide ) İşkelelerine azimet ve avdet edecektir.
**Müracaat :** Eminönü İzmir sokak No. 11 Ahmet Yakta vapurları idaresi. Tel. İst. 1399.

## YELKENCİ
**Kara deniz lüks ve sür'ı postası**
## SAMSUN
VUPURU
16Teşrinievel **çarşamba** günü akşamı Sirkeci rıhtımından hareketle doğru (Zonguldak İnebolu, Samsun, Ordu Gireson, Trabzon, Surmene ve Rize ) ye gidecektir.
**Tafsilât için Sirkecide yelkenci hanında kâin acentasına müracaat. Tel. İstanbul 1515**

DOYÇE LEVANT LINIYE'
Hamburg, Brem, Anvers, Istanbul ve Bahri Siyah arasında azimet ve avdet muntazam postası: Hamburg, Brem Stetin, Anvers ve Roterdam dan limanımıza muvaseleti beklenen vaporlar ;

| | | | |
|---|---|---|---|
| Galilea vapuru | 15 teşrinevele | doğru | |
| Faterland | „ 17 | „ | „ |
| GERNİS | „ 21 | „ | „ |
| SAMOS | „ 24 | „ | |

Burgaz, Varna, Köstence, Kalas ve İbrail için limanımızdan hareket edecek vapurlar:
GERNİS vapuru 21-22 teşrinievelde tahmilde
SAMOS vapuru 24-27 teşrinievelde tahmilde

Hamburg, Brem, Anvers, Roterdam ve Dançig için yakında limanımızdan hareket edecek vapurlar:
FATERLAND vapuru 17-19 teşrinievelde tahmilde
NİSEA vapuru limanımızda
GALİLEA vapuru 15-19 teşrinievelde tahmilde
OSTSE vapuru 19-2o teşrinievel de tahmilde
Doğru Londraya gidecek vapurlar:
FATERLAND vapuru 20 - 21 teşrinevelde tahmilde
Fazla tafsilât için Galatada Ovakimyan Hanında kâin umumî acenteliğine müracaat
Telefon: Beyoğlu 641 - 674

## İKRAZ İŞLERİ

Mücevherat, halı, esham, tahvilât
**Maaş cüzdanı**
mukabili her yerden çok ehven şerait. Bir defa müracaat buyurulması
Sirkeci Erzurum Han No 18