PAZAR 13 T.evel 929

İdarehane:
Istanbul, Ankara caddesi, No 100
Telgraf adresi: Istanbul, MİLLİYET
Telefon numaraları: Istanbul, 3911—3912—3913
Gazete ve matbaaya ait hususlar için müdiriyete müracaat edilmelidir.
Müddeti geçen nushalar 10 kuruştur. Gelen evrak geri verilmez.
Nushası 5 Kuruştur

Milliyet

Başmuharriri Siirt meb'usu MAHMUT

4 üncü sene No 1318

Abone ve ilân ücretleri
Gazetemizde çıkan yazıların hukuku mahfuzdur

Abone şartları:	Türkiye	Hariç	İlan tarifesi:		
3 aylığı	400 ku.	800 ku.	6 ıncı sahifede santimi	25	ku.
6 "	750 "	1400 "	5 inci " "	50	"
12 "	1400 "	2700 "	4 üncü " "	80	"
			2 inci " "	200	"

Nushası 5 Kuruştur

Amelî çareler

Milletler arasında mecburî sulh teresini arıyoruz. İhtilâfların, kuvvet ve harp ile değil, muslihane ve hukukî vesaitle hallini istiyoruz.

Her memlekette bu gaye için çalışan imanlı insanların ededi az değildir.

Resmî politika sahasında bu yolda atılmış en mühim adımın (Paris misakı) olduğunu söylemeliyiz. Vaktiyle, harbi kanun harici sayan, beynelmilel ihtilafların hallinde, bilhassa millî politikanın müdafaasında harbe müracaatı meneden Briand-Kellog misakına bütün devletler imzalarını attılar. Fakat aceba bununla, mes'ele ideal sahasından hakikat ve tatbikat sahasına geçmiş oldu mu?

Yazık ki, milletlere henüz öyle bir tahtiyarlık nasip olmadı. Esasen bu neticeyi bir hamlede beklemekte fazla hayalperverlik olurdu.

Her milletin kanunlarında, devletler arasındaki muahedelerde Paris misakının ruhuna muğayir maddeler vardır. Bunları misakın ruhiyle telif etmedikçe, müspet bir iş yapıldı, denemez.

İşte Atina kongrasında mevzu bahsolan mes'elelerden biri..

Beynelmilel münasebat noktai nazarından hakikî vaziyet şudur: Misak hükmü cari olmak lâzımgelir. Fakat devletlerin kanunlarında başka bir devlet aleyhine harp açmak salâhiyetleri hâlâ mevcuttur. Muhtelif devletler arasında yapılan muahedelere göre, muayyen şerait altında, bu devletler birbirlerine yardım için harbe gidebileceklerdir. Bundan başka, ana bir sulh müessesesi olan Cemiyeti Akvamın statüsünde bile Paris misakının ruhuna mugayir olarak harbe cevaz veren ahkâm var.

Eğer misaka imzalarını koyan devletler, hareketlerinde ciddî ve samimî iseler, muahedeler de, kanunu esasilerinde, hususî ve umumî kanunların da mevcut olan bu tearuzları müttefikan izale etmelidirler. Yoksa bir taraftan harbi kanun harici sayarken, öbür taraftan terki teslihat değil, hattâ teslihatın tahdidi meselesinde bile uyuşamamak ve birdüzüye silâhlanma yarışına devam etmek sulhperverane hissiyat ile kolay kolay telif olunamaz.

Herşeyden evel, bütün devletler, azimet noktası olarak bütün ihtilâfların hukukî, dostane ve muslihane vasaitle hallini taahhüt etmelidirler. Bu noktai nazardankanunu esasilerde ve diğer kanunlarda Paris misakiyle tearuz teşkil eden maddeler atılmalıdır.

Devletler arasında mevcut olan ve bazı maddelerinin hükmüne göre harp açmağa cevaz veren muahedeler yok edilmelidir.

Türkiyenin hem şark komşularile, hem de Garptaki dostlariyle kurduğu münasebet şeklinde, bütün devletlerin birbirleriyle bitaraflık, ademi tecavüz ve hakeme müracaat gibi esaslar dahilinde itilâf etmeleri, gayeye varmak için çok mühim bir merhale olabilir.

Her hükümetin umumî seferberlik meselesindeki hukuk ve salâhiyeti de çok mühim bir tetkike tabi tutulmalıdır. Çünkü bazı devletlerin kanunu esasileri hükümlerine umumî seferberlik ve hatta harp ilâni salâhiyetleri verilmiştir. Dahilî asayişe tealluk eden meseleler için hükümetlere resmî bir seferberlik yapmak hakkı verilebilir. Fakat umumî seferberlik hakkını hükümetlere vermekte çok tereddüt olmak lâzımdır.

Tarih meydandadır: Birçok umumî seferberlikte ve harp ilânlarında milletlerin muvafakatı lâhik, olmamış, milletler emri vakileri kabul zaruretinde kalmışlardır. Halbuki, harp ve seferberlik kararı millet meclislerinden geçerse, tehlike ihtimali hiç olmazsa, yarıyarıya iner.

Umum için bu hakkın münhasiren meclislere verilmesi için kanunlarda tadilât yapılmalıdır. Şunu da ilâve edelim ki, bu zaruret, tedricen Paris misakının ruhuna uymak için bir merhaledir. Yoksa her devlet bütün samimiyetile artık harp vasıtasına müracaat etmemeğe karar verirse, ortada ne seferberlik, ne de harp ilânı mevzuu kalır.

Her vakit tekrar ettiğim gibi, biz hakikî sulhe götüren bir vasıtaya, her politikaya seve seve muzaheret edeiz. Meselenin bütün sırrı gerek coğrafie vaziyetleri noktasından, gerek başka sebeplerden dolayı milletler arasında bir tefrik ve tasnif yapmamaktadır;

Şu şartlar altında hak, adalet ve müsavat prensipleri etrafında en hakiki hislerle toplanmaktan çekinecek bir millet tasavvur edemiyoruz.

Kongreye verdiğim raporda işte bu noktaları izah ettim. Bu mevzuun müzakeresi esnasında ortaya Türk noktai nazarının izahını istilzam edecek yeni noktalar çıkarsa onları da ayrıca izah edeceğim ve aziz okurlarıma arzedeceğim.

Siirt Meb'usu
MAHMUT

Vasıf Bey

Berlinde toplanan beynelmilel parlamentolar konferansına iştirak eden heyeti murahhasamızın reisi İzmir mebusu Vasıf B. bugün Ankaraya gelecektir.

Ingiliz filosu dün limanımıza geldi; Amiralın beyanatı

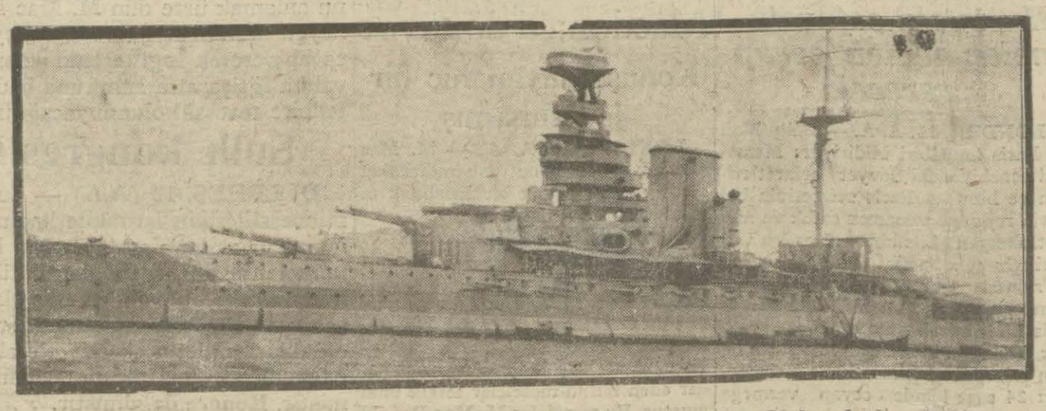

Dün gelen İngiliz amiral gemisi "queen Elizabeth„ zırhlısı Dolmabahçe önünde

Kolordu kumandanı namına iade-y ziyarette bulunan Pertev Pş. asker teftiş ediyor

Bu sabah Cumhuriyet abidesi önünde merasim yapılacak

Filonun ziyareti Türk-Ingiliz dostluğunu teyit edecek bir hadisedir

Amiral Cenapları dün vali ve kolordu kumandanını ziyaret etti ve kendisine iadeyi ziyaret edildi

Amiral Field Cenapları bu akşam Ankaraya gidecek ve yarın Gazi Hz. tarafından kabul edilecektir

İngiliz bahriye kıt'ası Istanbul valisini selâmlıyor

Limanımıza muvasalâti beklenen İngiliz filosu dün sabah Akdeniz filosu baş kumandanı Amiral Field cenaplarının kumandasında olarak limanımıza muvasalât etmiştir.

Tarihin garip bir tecellisi olarak harbi umumî esnasında Çanakkale boğazını zorlamağa teşebbüs eden müttefikin donanması arasında mühim bir rol oynayan "Quin Elizabeth" dretnotu, bu defa dost bir hükümetin Türkiye Cumhuriyetine nişanei müveddetini hamil olarak Istanbula gelmiş bulunuyor.

Filo baş kumandanı amiral Field cenapları İngiltere nin en kıdemli ve mümtaz erkânı bahriyesindendir.

Amiral Türk kıtaatını selâmlıyor

Filo, saat 8,30 da Ahırkapı önlerinde bulunuyordu. Filo, bir lâhza tevakkuf ederek, top endahtı suretile Şehri selâmlamış. Selimiye 21 pare topla, bu İngiliz filosunun selâmına mukabele etmiştir.

Tayyare gemisi ile torpidolardan ikisi Moda açıklarında demirlemiş, ve, en önde Queen Elizabet zırhlısı olduğu halde mütebaki filo ağır ağır ilerliyerek Dolmabahçe önlerine gelmiş ve demirlemiştir.

Filonun demirlemesini müteakip, Türk donanması namına Hamidiye tarafından top endahtı ile selâmlanmış ve Hamidiyenin bu selâmına, filo tarafından mukabele edilmiştir.

Bilâhare misafir amiral cenaplarının mihmandarlığına tayin edilen bahriye kaymakamı Yusuf Ziya B. ve bir bahriye zabitimiz, bir motörle amiral gemisine giderek amirala beyanı hoşamedî etmişlerdir.

AMİALR. FİELD'IN ZİYARETLERİ

Amiral, cenapları maiyeti ve refakatinde mihmandar Yusuf Ziya B. olduğu halde saat 10 da Dolmabahçeye çıkmışlardır. Rıhtımda Kuleli askerî lisesi, birer piyade ve bahriye müfrezesi, bahriye muzikası tarafından selâmlanmış ve merkez kumandanı Rahmi B., teşrifat müdürü ve İngiltere ateşemiliteri tarafmdan karşılanmış, ve Rahmi B. ordu kumandanlığı namına amirala cenaplarına takdim edilmiştir.

Sonra, amiral cenapları ve mayeti, otomobillerle vilâyete giderek, vali Muhiddin Bi i makamında ziyaret etmişlerdir.

Bilâhare saat 11,30 da Kolordu da resmi kabul yapılmıştır. Bir kıtaı askeriye, amiralı selâmlamış ve kolordu namına Ferik Pertev paşa tarafından kabul edilmiştir. Amiral cenapları Kolordudan sonra sefarete gitmişler, ve bireçeyrek kala, Tophane rıhtımından gemilerine dönmüşlerdir.

AMİRALIN .BEYANATI

..*"Akdeniz filosu. Baş amirali İstanbul şehrinin resmî mahafili tarafından kendisine gösterilen hüsnü kabulden fevkalâde mütehassistir.. Kendisi on altı aydan beri Akdeniz filosu Başkumandanlığını ifa etmektedir. ve bu ziyareti. Türkiyeyi görmek için ilk fırsat olmuştur. . . .*

..Amiral, kumandası altındaki filonun bu ziyaretinin. esasen mükemmel olan Türk - İngiliz münasebatını daha ziyade iyileştireceğinden ve iki memleket arasındaki an'anevî muhadeneti de takviye edeceğinden ümitvar bulunmaktadır.. Amiral, Türkler ile İngilizler arasındaki bahrî münasebatın daima muhadenet kâranen olduğunu da hatırlatmaktadır."

GAZETECİLERE KOLAYLIK

Amiral cenapları beyanatını bitirdikten sonra gazetecilere hi taben soracak baş süalları olup olmadığını sormuş ve her türlü malûmatın arzû edildiği zaman alınabilineceğini ilâve etmiştir.

AMİRALIN HAYATI

Sorulan bir. süal üzerine Amiral cenapları tercümei halini anlatmıştır. Amiral umumî harpta Şimaldenizi filosunda, harbı umumiden. sonrada bahriye nezareti ten dairesinde bulundu ğunu söylemiştir.. Amiral bundan sonra saffı harp kumandanı olmuş ve bahriye erkânı harbiyei umumiye reisi sanisi vazifesini görmüştür. Kendisi 18 aydan beri Bahrisefit. filosu kumandanı bulunmaktadır. .

İNGİLİZ SEFARETİNDE.

Dün akşam Amiral. şerefine İngiliz sefaretinde. bir ziyafet verilmiş ve bunu bir balo takip etmiştir. . . .

BUGÜN NE YAPILACAK?

Bugün sabah saat onda Cümhuriyet Abidesi önünde İngiliz bahriyelileri tarafından merasim yapılacak. ve çelenkler vazedilecektir. Bu merasimde Amiral cenapları hazır bulunacaktır.

ANKARAYA HAREKET .

Amiral cenapları bu akşam Ankaraya. hareket. edecek ve Reisicümhur Hz. tarafından kabul edilecektir. . .

. Gelen gemiler «Queen Elizabeth» dretnotu ile«Gaurageous» tayyare.. gemisi,.. «Veteran», «Vanderes», «Vild Svvan» torpido mühripleri. ve Briyoni amiral yatı..

.. «Queen. Elizabet». zırhlısı, 1914 senesi. Teşrinievelinin 16 ıncı günü denize. indirilmişti. sekiz tane. 38 lik, 12 tane 15,5

(Mabadi dördüncü sahifede)

Amiral Cenapları Vilâyet konağından ayrılırken

Bir talihli

40,000 lira kime çıktı?

Dün kazanan numaralar hangileridir?

Tayyare piyangosu yedinci tertip üçüncü keşidesinin çekilmesine dün sabah saat 9 da Darülfünun konferans salonunda devam edilmiştir.

Dünkü keşidede bu keşidenin büyük ikramiyesi olan 40000 lira da çıkmıştır.

Bu keşidenin amortilerini sonu60 97, 94, 35 adedlerile biten numaralar (30) ar lira olarak alacaktır.

Dünkü keşidede büyük ikramiye kazanan numaralar ve kazandıkları ikramiye miktarı şunlardır:

58960 numaraya: 40000 lira.

28571, 18572, 35124 numaralara 2500er lira.

35071, 26647, 57269, 49228, 18248, 48828, 11693, 58059, 49081, 20391 numaralara 1000er lira isabet etmiştir.

En son çekilen 10000 liralık büyük mükâfat şu numaralara çıkmıştır:

52354, 31760, 7655, 11730, 49821, 20190, 14812, 13323, 24030, 18188.

Diğer ikramiye isabet eden numaralar iç sahifemizdedir.

40,000 LİRA İKRAMİYE

Dünkü keşidede 40,000 liralık ikramiyeyi Somyacı Raşit Efendi kazanmıştır. Bu talihli zatin bir resmini dercediyoruz.

Mektepliler müsabakası

22 inci hafta birincilikleri

Büyük bir rağbetle devam etmekte olan mektepliler müsabahasının 22 inci hafta birinciliklerini bu gün neşrediyoruz:

1 — Galatasaray Lisesinden 929 Bülent Bey,

2 — Daruşşafaka Lisesinden 257 Fethi Sezai Bey,

3 — Daruşşafaka Lisesinden 894 Fahrettin Bey

4 — Darüşşafaka Lisesinden 255 Kemal Bey

5 — Darülşşafaka Lisesinden 8 Nuri Bey.

İsimlerini kaydettiğimiz Beyler bu günden itibaren gazetemiz idare müdürlüğüne müracaatla ikramiyelerini alabilirler.

23 ÜNCÜ HAFTA

Perşembe günü başlayan 23 üncü hafta devam etmektedir. 23 üncü haftanın son günü önümüzdeki perşembe günü akşamıdır. Gazetemizde çıkan haberlerden haftanın en mühim haberini seçiniz.

BUGÜN

2 inci sahifemizde:
1— Dil bahisleri
2— Son haberler
3 üncü sahifemizde:
1— Mahkeme intibaları
2— Ekonomi
4 üncü sahifemizde:
1— Hava raporu
2— Felek
3— Hikâye
4— Roman: Aşk güneşi

Şehrin en büyük ihtiyacı bir kelime ile: su!

Recep B.in mühim beyanatı

Nafia vekili Istanbulda en çok su işile meşgul oldu

Bütün şehir içinde yapılacak çeşmelerde bilhassa hamidiye suyundan istifade edilecek..

Recep Bey Istanbulun dertlerini ve alınacak tedbirleri izah ediyor

Recep Bey

Bir aydan beri şehrimizde teftişatta bulunan Nafia vekili Recep B. dün akşamki trenle Ankaraya avdet etmiştir.

Evelki gün Yalovaya giderek orada mevcut bataklıkların sür'atle kurutulması için alınan tertibatla meşgul olan Recep B. dün Ankaraya hareketinden evel bir muharririmize Vekâlete merbut şirketlerin vaziyeti hakkında şu beyanat ve izahatta bulunmuştur:

— Vekâlet bir seneden beri Nafiaya merbut imtiyazlı şirketlerin vaziyetlerile meşgul oluyordu.

MÜKAVELEYE RİAYET MESELESİ

Bunlardan bir çoklarının, mukavelelerinin tatbikatına, tarifelere ve hatta Lozan muahedesine merbut vesaike müstenit ve readoptasyon işlerine temas eden muallâk meseleleri vardı.

Meclisin tatil devrinde, ekserisi İstanbulda mütekâsif bulunan imtiyazlı şirketlerin vaziyetini tetkike fırsat aradım.

Terkos, Elektrik ve Rıhtım şirketleri işlerile etraflı surette meşgul oldum. Benim bu şahsî iştigalim, vekâlet bürolarının bu mevzular üzerindeki mesaisini tenvir ve ikmale yaramıştır.

ŞARK DEMİRYOLLARI

Bu kumpanyanın işi meclisten son çıkan kanunla halledilmiş olduğu için buna ait mesele tatbiki bir kaç noktadan ibarettir. Yeni yapılan mukaveleye merbut mektup mucibince toprağımızdan doğruca Edirneye gidecek hattın inşası için Demir yolları idaresi teklifini vekâlete vermiştir. Alâkadar mekamlarla birlikte bu teklif üzerinde yapılan tetkikat neticesi yakında Şark demisyolları kumpanyasına tebliğ olunacaktır.

İmtiyaz müddeti bakıyesi olarak 25 seneden biraz fazla zaman kalan bu şirketle vekâlet arasında fennî ve malî hususatta mutabakat hasıl olursa bu hattın inşasına başlanacağını ümit ederim.

Terkos işlerini tek bir mesele olarak almak doğru değildir.

Ana iş, Istanbul su ihtiyacının temini meselesidir.

Benim burada gördüklerim Istanbulun esas su meselesinin halli pek güç olmadığını teyit ediyor.»

Bütün Istanbul, esaslı 5—10 çeşme ve bunlara müntehi basit bir boru hattı yapılmak suretile fennen gayet temiz olan Hamidiye suyunu içebilir. Terkosun şimdiki su sevketmek kabiliyeti takriben iki misline çıkarılabilir." Bittabi bunun için yeni tesisat ve sermaye lâzımdır. Bu sermayeyi ayni şirkete koydurarak hitamına 3 sene kalan imtiyaz müddetini temdit mi etmek, yoksa bu işi başka bir müesseseye mi vermek daha muvafık olduğu ayrıca sureti mahsusada tetkike değer bir mevzudur.

TERKOS MESELESİ

Terkos şirketinin, bizim için tamamen muteber olan mukavelenamesine sadık kalınarak Istanbulun su ihtiyacının bu şirkete temin ettirilmesi talebi muhit değildir." Bir günlük su gönderme kabiliyeti (50,000) tona çıkarılması mümkün olan "Terkos" tan başka şehrin elinde kıymetli menbalar vardır. Kısmen evkaftan müdevver olan bentleri kastetmek isteyorum. İşte bunların hepsi Istanbulun ana su ihtiyacı işi olarak bir kül halinde mutalaa edilmek ve temin esbabı malî esaslar dairesinde tetkik ve tespit olunmakla nihayet bir iki sene zarfında şehri su işi namı altında halledilecek meselesi kalmaz. Bütün bu işleri muktezi sermayenin amorti ve faizinin, tesisatın işletmesile temin olunabileceğini tahmin ediyorum.

ELEKTRİK ŞİRKETİ BÜYÜYOR

Elektrik şirketi, şehrin günlük ihtiyacının daha bir mislinden fazla kabiliyeti almak üzeredir.

(Mabadi dördüncü sahifede)

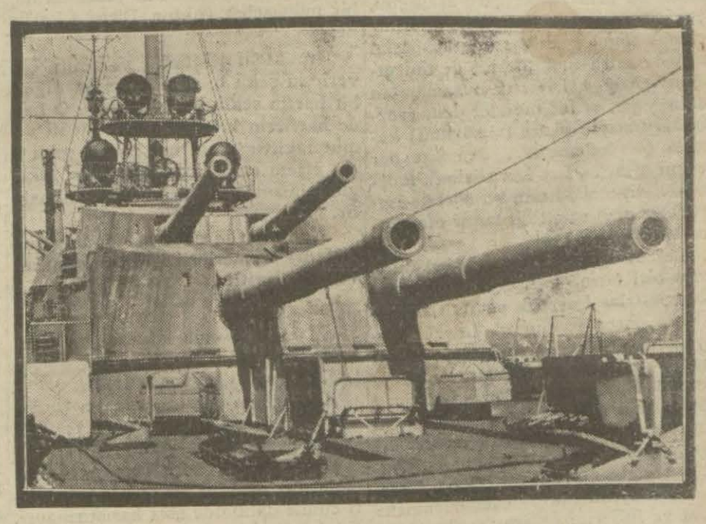

Gölcük'te denize indirilmesine muvaffakiyet hasıl olan kıymetli harp gemimiz Yavuz

Yavuz denize indirildi!

Yavuzun denize indirilmesinde hiç bir arıza vukua gelmemiş, büyük merasim yapılmıştır

ANKARA, 12 (Telefonla)— Yavuz dün Gölcükte havuzdan denize indirilmiştir. İndirme arızasız geçmiş ve sabah saat 7 1/2 ta başlayan ameliyat (3) te ikmal edilmiştir.

İndirme merasimine iştirak eden deniz müsteşarı Mehmet Ali Bey bugün Gölcükten Istanbula hareket etmiştir.

* Lisan bahisleri - 7 *

Kelimede lafzın rolü - Lafızları bir kelimeler

Lafzın para ile mukayesesi - Lafız hangi hadde kadar deyişebilir - İşaretlerin vasfı menfi ve mütefavit olmaktır - Bir lafızlı kelimeleri nasıl anlıyoruz?

Ses ile mananın dimağda en sıkı bir surette birleşmesi lisanî hadisenin esasını teşkil eder. Fakat bu hadisede sesin oynadığı rol mananın mesnedi (desteği) olmaktan ibarettir. Yoksa doğrudan doğruya, kendiliğinden olarak, seste lisanî mahiyet yoktur. İçtimaî kabul ve istimal, lafza, hangi manayı tevdi etmiş ise lâfız yalnız o mananın işareti olur.

Lafzın lisanda vaziyeti paranın iktisattaki vaziyetine benzer. Paranın yapılmasına hizmet eden madde kıymetini tayin ettirmez. Bronz, nikel, gümüş ve ya sadece kâğıt para için ancak bir mesnet vazifesini görür. Bir şatranç oyununun taşlarına kıymet veren imallerine hizmet eden tahta, kemik ve ya fildişi değildir. İçtimaî kabul o kıymeti tayin eder.

Lâfız ile mana, tabiat itibariyle, ayrı ayrı şeylerdir. Onların dimağda birleşmesi ve ondan—tabir caizse—lisan vahidikıyasilerinin (sizlerin) husule gelmesi tesadüfün sevkıyle olmuştur. Ve tabiatlarının icabiyle, lisanın bu iki unsuru ayrı ayrı, biribirinden müstekil olarak, deyişmeye tabidir. Öyle ki bazan lâfız deyiştiği halde mana deyişmez, bazan da mana deyiştiği halde lâfız deyişmez. Her ikisi deyiştiği zaman da, birinin deyişmesi ötekinin deyişmesnden ileri gelmiş değildir. Meselâ **alçak** kelimesi, sesçe hiç deyişmediği halde, eskiden haiz olduğu "mütevazi" manasını kaybetmiş, bir fazi'letin sahibine delâlet ederken şimdi mezmum ahlâk ile vasıflanmış olanları göstermektedir. Eskiden bir baba oğluna **"alçak ol"** diye nasihat ederken şimdi bunun aksine: "Sakın alçak olma" diye öyüt veriyor. Sabit kalan lâfza zaman dahilinde bu kadar büyük bir deyişmeye uğrayan manadan hiç bir şey geçmemiştir. Bir kâğıt paranın rayici, kâğıdının maddi mahiyetine dokunmadan, deyişebildiği gibi kelimede de lâfız sabit kaldığı halde mana deyişebilir.

Diğer taraftansa, meselâ **"ölük", «elik»** kelimeleri manalarını hiç deyiştirmeden **"ölü"** ve **«el»** olabilmiştir. Akciyer manasında olan **"öpke - öyke"** nin hiddet manasile **"öfke"** olması da ayrı ayrı takipedilmiş birer inkişaf neticesidir.

Bazı kelimelerin: **kapu - kapı, avcu - avcı, boğaz - buğaz, ağlayamaz-ağlıyamaz, gelmişsin - gelmişin,** gibi ikişer türlü okunabilmesi; ve ya bazı kimselerin "r" leri, «g» leri, «l» leri peltek söylediği halde söylediğinin anlaşılması; muhtelif şivelere göre **(geliyor, geliyir, gelür, gelir, gelirim gelürüm. . .)** gibi aynı sığanın **iki** türlü okunabilmesi de lâfzın manaya dokunmadan deyişebildiğini gösteren misallerdir.

Mamafi lâfzın, manaya dokunmaksızın, deyişmesinde de bir hadd vardır. O sınır aşıldığı gibi lâfız artık mananın kuvvetli, sağlam, sarih işareti olamamaktadır.

Eskiden izafetlerde - **ing** ve muzafların sarih mef'ul allarında **-in** lâhikaları kullanılırdı. Bir zaman sonra izafetlerdeki (ng) sesi deyişerek (n) olunca iki halin lâhikası seste birleşmiş oldu. Müfret muhataba muzaf lahikası da aynı sese müncer olmuş bulunuyordu. Bunun neticesi olarak lisanda birkaç işaret - imlâda **ng** muhafaza olunmakla beraber - konuşmada biribirine karışmış, manaya intikal güçleşmiş oldu. Bunun üzerine lisanın bu arizaya bir çare aradığını, ve basit isimlerin sarih mef'ullerine mahsus olan - **i lâhikasını** muzaf isimlerin de sarih mef'ullerine teşmil ettiğini görüyoruz. Artık o zamandan sonra, - şairler bir müddet daha, veznin zaruretiyle **sözün** (=sözünü) **kalemin** (= kalemini).. demekte ber devam olsa da, her kes **sözünü, kalemini**.. diyecek; lisan, bu suretle isarete ariz olan sakatlığı tamır etmiş olacaktır.

Lâfzın uğradığı deyişmeden iki işaret biri birine karışacak olursa artık o lâfızlar işaretlik vazifelerini lâyikiyle göremez olurlar. Lisan ekseriya onlardan birini hattâ her ikisini atarak yerlerine başkalarını almağa mecbur olur. Meselâ: **arı** isminden **başka, arık, arığ** sıfatları, ve onlardan yapılan **arıkmak, arığmak** mastarlart biribirlerine o kadar yakın bulunuyurlar ki lisan, nihayet, "zayıf" **«semiz»**, «zayıflamak», «semizlenmek» sıfat ve fiillerini onlara tercihen kabul ediyor. Bunlarla beraber **arınmak** fili de eskiyor, istimali seyrekleşiyor, hiç hükmüne giriyor; hele bir zaman lar kazanmış olduğu şifa bulmak manasını büsbütün kaybediyor.

Diğer misaller:

Sovurmak (=gürültü ile emmek), soramak (= sormak) fiilleri de deyişerek sormak - sorur, sormak - sorar haline gelince, muzariden başka bütün şekilleri biribirlerine karıştı. Lisan da, bunun üzerine, bir taraftan **sömürmek** filinin istimalini kuvvetlendiriyor, diğer taraftan da sakatlanmış mastarı bir ek ile **sörumak** suretinde tamire çalışıyor. Şimdi (sora sora **içiyordu**) dan ziyade **(soruya soruya içiyordu)** ve ya (soruya sömüre **içiyordu**) deniyor.

Eski dilimizde - şüphesiz zamanın tahribi ile husule gelmiş - **ot** (=ateş), **ot** (=ilaç), **ot** (=malûm nebat) isimlerinden, şimdiki halde yalnız birini muhafaza etmiş bulunuyoruz.

Adhak ismide **(dh=y** olduktan sonra **ayak** suretine girerek **bardak** manasına kullanılmakta bulunan **ayak** ile karışmış ve bu karışıklık lisan dan sonuncunun yerine başka sözler alınmasile kaldırılmıştır. (Bu kelime farisiye geçmiş ve oradan tekrar bizim Enderun ve Divan edebiyatımıza **eyag şekliyle girmiştir**).

Edebiyatimizın bundan evelki safhasında "ruh" tan cismaninin mukabili olan **ruhani, «revha»** dan **revhani** (=lâtif) sözleri, imlanın ilcasiyle, her ikisi **rûhani** okunmağa başladıktan sonra, artık hiç bir edip bu kelimeyi lâtif ve güzel manasiyle kullanmaz olmuştur.

Farisi **bazubent** ve **pasban** kelimeleri de lisanımızda aynı **pazvant** kelimesine müncer olduktan sonra, manaları da karışmış ve bugün bu söz yalnız **gecebekçisi** manasiyle kullanılmakta bulunmuştur.

Görülüyor ki, ses deyişmesi iki kelimenin lâfızlarını birbirine yaklaştırdığı zaman, lisan onları manada dahi karıştırarak tek bir söz haline getirir. Bu hadiseye dair her lisanda misaller bulmak mümkündür:

Fransızcada lâtince **crispus** tan décrépi (= sıvası dökülmüş) ve lâtince **decrepitus** (= ihtiyar, zabun) dan **décrépit** kelimeleri yavaş yavaş halkın istimalinde aynı manayı kazanmıştır.

Bunun gibi, son zamanlarda lisanımıza giren **"tebellür etmek"** kelimesi yavaş yavaş manada, **"belirmek"** filiyle karışmıştır.

Bilâkis ses deyişmesiyle bir kelimeden iki muhtelif şekil husule gelecek olursa manada da bir farklaşma hasıl olur, bir yerine ayrı ayrı manalı iki kelime vücut bulur.

Fransızcanın **chaire** kelimesi bir teleffüz modasiyle **chaise** şekline girmiş, ondan sonra manaları da ayrılarak biri **kürsi** diğeri adi **iskemle** manasına iki kelime türemiştir.

Türkçede de buna dair misal bulmak güç değildir: **cihaz** ve **çeyiz** isimleri bir teleffüz farkile hasıl olmuş iki canlı kelimedir; biri fennî lisanda hususî bir vazife gören âlet ve ya azaya, diğeri geline verilen ev eşyasına tahsis olunmüştür. **Mesel** ile **masal** vs. de aynı yolla teşekkül etmiş kelimelerdir.

Lisanımızda, eski ismifail sıgasından **g-k** sesi düştükten sonra bütün bu partiçipler - **an** ile teşkil edilir olmuştur; fakat lisan eski partiçipleri büsbütün atmamış, bazılarını mubalâğa sıfatları olarak muhafaza etmiştir. Şimdi **"konuşan, dövüşen, gücenen, çekinen"** gibi partiçiplerle beraber **konuşkan, dövüşken, gücengen, çekingen** gibi mubalâğa sıfatlarımız ve **ısırgan** gibi isimlerimiz vardır.

Bu tahlilden lisan işaretlerinin madi unsuru (yani lâfız) hakkında şu neticeyi çıkarabiliriz:

Lâfızların belli başlı vasfı şu ve ya bu surette olmak değildir, ancak biribirleriyle karışmayacak surette olmaktır, yani biribirlerinden farklı mütefavit) olmaktır.

Bu esas her nevi işaret sisteminin maddî unsurları için lâzımdır. Meselâ alfabeyi teşkil eden harflerin şekilleri tamamiyle ihtiyaridir; yani **b** ve ya **t** harfinin şeklile sesi arasında hiç bir münasebet yoktur. Birisi **t** harfini:

muhtelif şekillerde yazabilir. Elverir ki şekli b, d, f... ve ya diğer bir harfin şekliyle karışmasın. O halde harflerin kıymeti ancak menfi ve mütefavittir; yani her harfin şekli için elzem olan başka harflerin şekli gibi olmamak, onlardan farklı olmaktır.

Kelimelerde dahi maddî unsurun (lâfzın) kıymeti ayniyle böyle, menfi ve mütefavittir.

* * *

Mamafi lisanda lâfızları bir olan kelimeler çoktur:

Kırk (sayı), kırk (emir);
Kara (isim), kara (sıfat);
yana (is. mf.), yana (f. il.);
Kız (isim), kız (emir);
Koru (isim), koru (emir); vs.vs.

Fakat bu gibi bir lâfızlı kelimeleri cümle dahilinde asla karıştırmayız. Çünkü lâfızları benzeyen bu çiftlerden her biri ayrı bir lakırdı bölüğüne ait olduğu için nahvî mevkii ayrıdır. Bununla tereddütsüz manalarına intikal edilir.

Bazan bu gibi kelimelerin tefrikine aksan (vurgu) da hizmet eder:

Güldü (gülmek) ten, güldü (gül idi);

İçme (emir, menfi), içme (isim)..

Vaktiyle edebi bir san'at sayılan, **"cinas"** bu gibi lâfızları bir kelimeleri ayni cümle ve ya kıt'a dahilinde toplamaktan ibaret bir söz oyunu idi. Bu gibi cinaslı sözlerin manasına intikal için çok kere zihin büyük bir dikkat sarfına mecbur kalır; bu ise konuşmanın esaslı vasfına muhalif bir şeydir. Lisan denilen konuşmak sistemi dahilinde işaretler süratle, düşünmeksizin, şuursuz bir surette kullanılabilmeli, mana derhal vuzuh ile anlasılmalıdır. Bu da ancak işaretlerin biribirlerinden mütefavit olmasiyle, lâfızlarının ikide bir karışmamasiyle mümkündür.

Bir lâfızlı kelimeler bu esaslı vasfı - cinas san'ati gibi - ihlal ettiğinden lisan onları atar, yerlerine biribirlerinden mütefavit sarih, vazıh başka işaretler alır.

* * *

Lisan işlerinde son derece dikkat olunacak bir nokta da biribirlerine çok yakın işaretlerin kullanılmaması, yazının ve ya mükalemenin bir cinas silsilesine benzetilmemesidir.

AHMET CEVAT

HARİÇTEN ALDIĞIMIZ HABERLER

Cinde

Nereye doğru?

Ceneraller kaçtı

Nankin hükûmeti yeniden hazırlanıyor

NANKİN, 11. A. A. — Millî hükûmet kıtaatı ile ceneral Fen-Yuh-Siang ın kuvvetleri arasında bir harp zuhurunun önüne geçilemiyeceği zannolunuyor. Millî hükûmet, ceneral Feng Yuh - Siang ın en sadık ve en tecrübeli cenerallerinden ikisinin hükûmet âleyhinde bir sui kasta iştirak ettikleri için tevkif edilmelerini emretmiş, fakat bu iki ceneral kaçmağa muvaffak olmuştur. Şimdi, Feng - Yuh - Siang kuvvetlerinin hükûmet kıtaatı üzerine yürümekte olduğu bildiriliyor. Bu kuvvetlerin hedefi Hankov dur. Nankin hükûmeti kumandanları millî hükûmetin davasına hiyanet etmiş olan Feng - Yuh -Siang kıtaatına karşı büyük bir tenkil kuvveti hazırlanmakta olduğunu tebliğ etmiştir.

RUSLARIN MUHAKEMESİ

MOSKOVA, 12. A. A. — Harbinden bildiriliyor: Müddei umumî Sovyet konsoloshanesine yapılan başkın esnasında tevkif edilen 38 Rus hakkındaki iddia namesini okumuş, bunlara işnat olunan başlıca cürümleri saymıştır. Bu cürümler meyanında Moskova tarafından Feng - Yuh - Siang ın himaye edilmesi de vardır. Müdafaa vekili daha 27 Ağustosta müddei umumiliğin evrakı müspitenin mevcut olmamasından dolayı bu davayı kabulden imtina eylemiş olduğunu ve isnadatın munhasıran zabıtanın hafî dosyasına iştinat eylemiş olduğunu ve işnadatın munhasıran zabıtanın hafî dosyasına istinat ettiğin isbat eylemiştir. Bu dosya mahkemeye tevdi bile edilmemiştir.

FRANSIZ TAYYARECİLERİ

LONDRA, 12. A. A. — Costes ile Bellonte namındaki Fransız tayyarecilerin hava tarikiyle Harbine vasıl olduklarını Röyter Ajansı bildirmektedir. Tayyareciler, buradan Pazar günü Mukdene uçmak niyetindedirler.

Almanyada

Kutup seyahatı kalıyor

BERLİN, 11. A. A. — Zepplin balonu mürettebatının ekserisi kutba sefer yapılması aleyhinde bulunmuştur.

TAMİRAT BANKASI İÇİN

BERLİN, 11. A. A. — Beynelmilel banka teşkilât heyeti âzası için üç senelik bir münavebe usullü vazetmeği düşünmektedir. Tahvilât ve banknot çıkarmağa mezun bankaların müdürleri bu usule tabi olmıyacaktır. Bu suretle ileride diğer memleketlerin de bankaya iştiraki temin oluna bilecektir.

Belçikada

Fransa Reisicümhuru

BRUXELLES, 11. A. A. — M. Doumergue, hariciye nazaretinde M. Himans tarafından şerefine verilen öğle ziyafetinde hazır bulunmuştur. Bu ziyafete kıral, dük de Brabant, kont de Flandre, M. Briand saray erkânı ve nazırlar iştirak etmiştir. Bir müddet sonra şehremanetinde kral ve prensler hazır olduğu halde icra edilen mutantan kabul resminde M. Doumergue ile şehremini sulh ve selâmetin temini hususunda ateşin bir arzu besliyen ve harbi imkân haricine çıkarmak için müessir her türlü tetbirlere iştirake âmede bulunan iki millet arasındaki dostluktan heyecanlı bir lisanla bahsetmişlerdir. M. Doumergue ile kral, prensesler ve prensler ile M. Briand balkona çıkmışlar ve halkın hararetli alkışlarile karşılanmışlardır. Bu esnada çanlar çalınmış askerî müzikalar terennüm etmiştir.

KRAL ŞEREFİNE

BRUXELLES, 12. A. A. — M. Doumergue, Fransız sefarethanesinde kral ailesi şerefine bir ziyafet vermiştir. Bu ziyafeti samimî resmi kabul takip etmiştir.

BÜYÜK BİR HIRSIZLIK

MARSİLYA, 12. A. A. — Bir seyahat ajentasına ait antrepolardan birine bir kaç hırsız girmiş ve bir mıhraceye mahsus sandıkları yağma etmiştir. Çalınan eşyanın büyük bir kıymeti olduğu söyleniyor.

HİNDİSTAN VALİSİ GİDİYOR

MARSİLYA, 11. A. A. — Hindistan umumî valisi lord Irvin Bombaya gitmek üzre vapura binmiştir.

Rusyada

çeka soruyor

Hariçteki sefaretaneler hemen cevap verecek

LONDRA, 11. A. A. — Daily Mail in Paris muhabiri bildiriyor: Memaliki ecnebiyedeki Sovyet sefaretlerinin ve bilhassa Paris sefaretinin bolşevik rejimine temamen sadık ve mer but olmıyan bilcümle anasırdan tathiri için çeka ismini taşıyan Rus hafî zabıtası tarafından harice tâlimat gönderilmiştir. Bu maksatla her tarafa birer cevabname tebliğ olunmuştur ki bunun ihtiva ettiği 24 süale bütün sefaret ve konsoloshane memurları 24 saat içinde cevap vermeğe mecburdurlar. Bu istintak neticesinde Paris sefareti memurlarından yüz de altmışının azlolunacağı tahmin edilmektedir. Mezkûr sefaretteki evrakın kâffesi çeka tarafından tetkik edilmek üzre tayyare ile Moskovaya gönderilmiştir. Bu vasıtai nakliyenin intihabına saik olan sebep evrakın yolda başka ellere geçmesinden korkan çekanın bu endişesidir.

MOSKOVA, 11. A. A. — Tas Ajansı bildiriyor: Gazeteler, gayri askerî tayyarecilik idare meclisi reisi M. Baranov un beyanatını neşretmektedir. M.Baranov bu beyanatında Fransız tayyareci Costes un hududu geçmek için Çita mıntakai memnuası üzerinde uçmuş olmasından ve mumaileyhin tayyaresini Çin hükûmetine satmak niyetinde bulunduğu hakkındaki haberden dolayı müteessif olduğunu söylemiştir.

BÜYÜK BİR FABRİKA

MOSKOVA, 11. A. A. — Döneç havzasında Kramatorsk da 75 milyon ruble kıymetinde yeni bir maden fabrikasının temel taşı atılmıştır. İnşaat 3 sene devam edecektir.

İNGİLTERE - RUSYA ARASINDA

MOSKOVA, 11. A. A. — Halk komiserleri meclisi İngiltere ile Rusya arasında imza edilecek müzakerata ait usul hakkındaki protokolu tasdik etmiştir.

Japonyada

Amerikaya karşı

Bir itilâf akdine çalışılıyor

LONDRA, 11. A. A. — Tokyodan Daily Mail e çekilen bir telgrafta, Japon hükûmetinin beşler konferansında görüşülecek meseleler hakkında Fransa, İtalya ve Japonya arasında mütekaddim bir itilâf vücuda getirmeğe çalıştığı bildirilmektedir.

Yunanistanda

Türk - Yunan

Başmuharririmizin Atina gazetelerine beyanatı

Atina, 12 (Aneksartitos) — Beynelmilel sulh kongresinde Türkiyeyi temsil etmiş olan Siirt mebusu Mahmut B. buradan hareketinden evel gazetecilere yaptığı beyanatta muallâk meselelerin halli için Yunanistanın Cemiyeti Akvama müracaat edeceğine bu meselerin doğrudan doğruya müzakere suretile halli müreccah olduğunu ve mevcut ihtilâfat emlâke ait olup kat'iyen siyasî bir mahiyeti haiz olmadıklarını ve tarafeynin hüsnü niyeti sayesinde kabili hal olduğunu söylemiştir.

Atina, 12 (Aneksartitos) — Burada toplanan beynelmilel sulh kongresi divanı riyaseti oradaki sulhperver Cemiyetler ve ricali siyasiye ile temas için Istanbul ile Sofyayı ziyarete karar vermiştir.

Kongre son içtimaını tarihî Delfos mekiinde aktetmiştir.

İTİLÂF OLACAK MI?

Atina, 12 (Aneksartitos) — M. Venizelos ve Mihalakopulos Türkiyenin itilâf taraftarı olduğuna kani dirler.

Bu kanaatları Siirt mebusu Mahmut B. ile M. Mihalakopulos arasın da dün vuku bulan mülâkattan sonra kespi kuvvet etmiştir.

YUNAN MECLİSİ MEB'USANI

LONDRA, 11. A. A. — Atinadan gelen bir telgrafta, Yunan parlamentosunun Teşrinisaninin 15 inde açılacağı bildirilmektedir.

Yugoslavyada

KAR YAĞMAĞA BAŞLADI

BELGRAT, 11. A. A. — Hırvatistan sahilinde gayet şiddetli bir fırtına hüküm sürmektedir. Telgraf ve telefon muhabereleri kesilmiştir. Bir çok yerlere külliyetli surette kar yağdığı bildiriliyor.

ÜSKÜPTE DE KAR

BELGRAT, 12. A. A. — Üsküp havalisine mebzul surette kar yağmıştır.

MEKSİKADA İŞYAN MI..?

LONDRA, 11. A. A. — Meksikadan gelen haberlere göre, orada yeniden bir isyan çıkacağını gösteren emareler çoğalmaktadır.

Amerikada

Itilâf oldu mu?

Macdonald dönüyor

Konuşulmıyan hiç bir iş kalmamış

LONDRA, 11. A. A. — M. Mac Donlad, Vashington dan müfarakat ettiği zaman büyük bir kalabalık tarafından alkışlanmıştır.

HER ŞEY KONUŞULDU

LONDRA, 11. A. A. — İngiliz matbuaatının istihbaratına göre Reis Hoover ile M. Mac Donald arasındaki müzakerat esnasında tahdidi teslihattan içki kaçakçılığına kadar İngiliz - Amerikan münasebatını alâkadar eden bütün meseleler tetkik olunmuştur. Bu meseleler M. Mac Donald ın avdetinden sonra yeniden başlıyacak olan muhavere[illegible] zemin teşkil edecektir.

Afganıştanda

büyük zafer

Nadir Hanın muvaffakiyeti ve Amanullah Hazretleri

LONDRA, 12. A. A. — Daily Mail gazetesi Nadir hanın karargâhından şu telgrafı almıştır: Kâbil şehri Nadir hanın mayetindeki efradiaskeriye tarafından yapılan gayet mahirane harekât neticesinde sukut etmiş ve fuzuli olarak emir Habibullah nammı takınan serseri Beçe Saki firara mecbur edilmiştir. Bu muzafferiyeti müteakip Nadir han bütün Afganlılara hitaben bir beyanname neşrederek bunda Afganistana sahip ve hakim kesildiğini bildirdikten sonra kabail efradını muntazam ve kanunî bir hükûmetin tesisine kadar her türlü muhasamat ve, mücadelâttan içtinaba davet eylemiştir. Nadir Han yarın Kâbile dahil olacaktır.

AFGAN TACI KİMİN?

LONDRA, 12. A. A. — Daily Mail in Peşaverden aldığı bir telgrafa göre Nadir han Afgan taht ve tacını ele geçirmek arzusunu izhar etmemektedir. Mumaileyhin böyle bir emeli olmadığı tehakkuk ederse halen Romada bulunan Amanullah ın kariben Afganistana dönmesi mühtemeldir.

Afgan vekayii

Şehrimizdeki Afganlılar memnun

Kâbilin Nadir han kuvvetleri tarafından işgali Afgan işlerinin yeni bir safhaya girmekte olduğunu göstermektedir. Baha Sakile Nadir hanın mücadelesi en hararetli safhasını Kâbil civarında göstermekteydi. Kâbilin Nadir hanın eline geçmesi işin en mühim kısmını nihayete erdirmektedir.

Son vaziyet üzerine sabık kral Amanullah han İtalyan gazetelerinde intişar eden beyanatında «Nadir han bana çok sadık bir zattır. Bu zaferi kendi hesabına kazanmış olsa bile kendisine gücenmem ve Roma sefaretini memnuniyetle kabul ederim.» Demiştir.

Şehrimizdeki Amanullah Han taraftarları Nadir hanın son muvaffakıyetini sevinçle karşılamaktadırlar. Bunlardan Amanullah hanla temasta bulunan bir zat dün bir muharririmize demiştir ki:

«— Nadir hanın Kâbili istirdadı mukadder olan kat'î galebenin ilk safhasıdır. Afgan milleti, kendini terakki ve teceddüt düşmanlarının elinden elbette kurtaracaktır. Amanullah hana isnat edilerek İtalyan gazetelerinde çıkan beyanatın mumaileyhe ait olabilmesini kabul görmüyoruz. Çünkü Afganın teceddütperver kralının, milletinin başında bulunmaktan feragat ederek Roma sefaretile istifa etmesi hem kabil değildir, hem de doğru olamaz.»

RUSLARIN FİKRİ

MOSKOVA, 12. A. A. — Nadir hanın Kâbili işgalinden bahseden İzvestia gazetesi bu muvaffakiyetin esaslı veya muvakkat olduğunu hadisatın ilerde göstereceğini söyliyor ve diyor ki: Diğer taraftan Nadir hanın Amanullah hana karşı alacağı vaziyet henüz temamen malûm olmadığı gibi Afganistanın dahilî ve haricî siyasetinde takip edeceği hattı harekte henüz tevazzuh etmiş değildir. Mamafi, Nadir Han milliyetperver unsura mensup olduğundan Afganistanın birliğine ve iştiklâline çalışacaktır.

İzvestia Afganistanda dahilî harplerin kanlı neticelerini nazarı itibare alarak irticaa ve mollalara karşı şiddetle mücadele edecek ve Gûhistan ekalliyetlerini temin eyliyecek bir hükûmetin ancak istikrar bulacağını kaydediyor.

VERGİLERDE TENZİLÂT

PARİS, 11. A. A. — Meb'usan meclisi mâliye encümeni bu gece toplanacak vergilerde tenzilât yapmak mümkün olup olmadığını tetkik edecektir. Encümenin mâliye nazırı M. Cheron un iştima etmesi muhtemeldir.

BÜYÜK SANATKÂR HASTA

ROMA, 11. A. A. — Elyevm 81 yaşında olan meşhur piyanist Viladimir Pachnan'ın ağır surette hasta olduğu bildiriliyor.

Son Haberler

İngiltere, Filistin üzerindeki mandasını muhafaza edecek

LONDRA, 12 (A.A) — New-York tan Daily Mail'e bildiriliyor: Şimdilik İngiliz hükûmetinin Filistin üzerindeki İngiliz mandasının muhafaza mı, yoksa terk mi, niyetinde olduğunu anlamak üzre dün M. Mac Donald'ı ziyaret eden bir Musevi heyeti murahhasasına mumailey, pek muhteriz ve ihtiyatkâr bir cevap vererek İngilterenin şu sırada Filistinden çekilmesi orada vahim iğtişaşatın zuhuruna badi olacağından şimdilik böyle bir tedbire tevessül olunmıyacağını söylemiştir.

Sulh kongresinin son içtimaı

DELPHES, 12 (A.A) — Sulh kongresi bugün 17 memleket mümessillerinin iştirakile kadim Yunan tiyatro binasında son içtimamı akdetmiştir. Kongre bu içtimada evelki kararlara zamimeten ekalliyetleri olan bütün memleketlerin Cemiyei Akvamın müzaheretile akdedilmiş olan ekalliyetler mukavelâtına mişabih muahedeler akdetmesini ve ekalliyetler nezdinde mensup oldukları milletin ekseriyetle ahenk içinde çalışmaları için propaganda yapılmasını mutazammın bir karar sureti kabul edilmiştir. Kongre dağılmıştır.

Ankaranın imarı

Filime alınacak işler ve bir komisyon

ANKARA, 12. (Telefonla) — Memleketin imar işlerini filime almak üzre müracaat eden Amerikan kumpanyasının yapacağı filimleri tayin ve tespit için Cevat Rüştü, maariften İsmail Hakkı, Dahiliyeden Cevat Şahap, Nafiadan Nâzir beylerden mürekkep bir komisyon teşkil edilmiş olup tetkikata yakında başlanacaktır.

Cumhuriyet bayramı

ANKARA, 12 (Telefonla) — Cumhuriyet bayramı merasimini hazırlamak üzre bugün (dün) bir komisyon teşkil edildi. Teşrinievelin 20 sinde tiribünlerin inşasına başlanacaktır.

Meclis önündeki caddenin tanzimi bitmiştir. Yarın akşam cadde Emanet tarafından yıkanacaktır.

İHSAN ABİDİN BEY

ANKARA, 12 (Telefonla) — Lehistanda tahkikatta bulunmak ve Pozan panayırını ziyaret etmek üzre giden ziraat müsteşarı İhsan Abidin B. on güne kadar avdet edecektir.

TAVUKÇULUK KONGRESİ

ANKARA, 12 (Telefonla) — Beynelmilel tavukçuluk cemiyeti azalığına İktısat vekâleti neşriyat müdürü Cevat Rüştü B. intihap olunmuştur.

MAARİF VEKİLİ

ANKARA, 12 (Telefonla) — Maarif vekilinin önümüzdeki hafta içinde Ankaraya avdet etmesi beklenmektedir.

YENİ BÜTÇELER

ANKARA, 12 (Telefonla) — Yeni sene bütçesinin hazırlanmasına pazartesi günü başlanıyor. Varidat ve masarifat kısmı geçen senenin aynıdır.

ANKARAYA GELECEK MÜTEHASSIS

ANKARA, 12 (Telefonla) — Ankara'daki garın Yeni şehir plânında alacağı şekli tetkik ve demir yolları heyeti fenniyesile müştereken tayin etmek üzre maruf şimendifer mütehassısı profesör Blöm bu günlerde Ankara'ya vasıl olacaktır.

Esasen kabul edilmiş olan plândaki şimendifer vaziyeti profesör Jansen tarafından bu zate havale edilmişti. Ancak sanayı mahallesi olan kısım için verilen harita malûmatı yanlış olduğundan plân şekli toprağa uymamaktadır. Profesör Jansen tarafından plânın yeniden tanziminin en esaslı noktası gar vaziyetinin tespiti olduğundan beyhude vakıt geçirilmemek için profesör Blöm'un bizzat Ankara'ya gelmesi Nafia vekâleti ve imar müdüriyeti tarafından tercih olunmuştur.

TRAKYADA YAĞMURLAR

EDİRNE, 12. A. A. — Dün akşamdan beri bütün Trakya köylüsünün ayalardan beri bekledikleri bereketli yağmurlar düşmektedir.

KESTANBOLU DEKOVİLİ BİTTİ

EDİRNE, 12. A. A. — Edirne vilâyeti idarei hususiyesine tevdi edilen Kestanbolu dekovil hattı temamen ikmâl edilmiştir. Hattın resmi küşadı dün vali Emin bey tarafından yapılmıştır. Ana şimendifer hattından maden istasyonu tesmiye edilen yerden Kestanboluya oradan da maden ocaklarına kadar giden bu hattın resmi Küşadında Edirne ve Uzunköprüden gelen hükûmet erkânı, meb'uslar memurin ve civar köyler halkı hazır bulunmuşlardır. Evelce bu civarda yaşıyan köylü mahşulâtını pazara çıkaramaz ve dun fiatlarla tüccara satmağa mecbur olurken bu gün bu hat sayesinde istedikleri gibi ve istedikleri yere nakletmek imkânını bulmuşlardır. Hattın itmamı üzerine Kestanbolu ve Karaburcik maden ocakları faaliyete geçmiş bulunuyorlar.

PİREDE ŞİDDETLİ FIRTINA

ATİNA, 12. A. A. — Atina ve Pirede zuhur eden bir fırtına esnasında yağan şiddetli yağmurlar büyük hasarata sebep olmuştur.

REŞİT SAFFET BEY

MOSKOVA, 12 (A.A) — Reşit Saffet bey buraya gelmiş ve ecnebi memleketlerle hırsî münasebat cemiyetinin mümessilleri tarafından istikbal olunmuştur. Reşit Saffet B. Moskovada iki hafta kaldıktan sonra Leningrada gidecektir.

ROMANYA KABİNESİ ÇEKİLDİ

BÜKREŞ, 12. A. A. —Yeni nain intihabı dolayisile kabine istifa etmiştir Niyabet meclisi istifayı kabul etmemiştir.

Avrupaya gönderilecek talebe

ANKARA,12 (Telefonla) — Tarih, Coğrafya, Kimya, Fizik, Riyaziye tahsili için Avrupaya gönderilecek liselisemezunlarının evrakının tetkiki bitmiş ve netice taayyün etmiştir.

Avrupaya bu suretle Istanbulun muhtelif liselerinden 9, Ankara'dan 4, Edirne ve Bursa liselerinden birer talebe fendi gönderilecektir. Bu talebelerin gönderilecekleri memleketler henüz taayyün etmemiştir.

SATRANÇ MÜSABAKASI

BARCELONE, 12. A. A. — Beynelmilel satranç müsabakasının kıymet'î neticesi şudur: Kazablanka 13 buçuk Tartakover 11 buçuk Colle 11, Monticelli ile Rey sekize buçuk, Gomayo sekiz, Yateş 7 buçuk, misc Mannschik ile Villardedo yedişer sayı yapmışlardır.

İSPANYOL PARASININ KIYMETİ

MADRİT, 12. A. A. — Nazırlar meclisi Peçetanın beynelmilel piyasasını tetkik etmiş ve bir kontrol heyeti ihdasına karar vermiştir. Mecliste İspanya bankası direktörünün iştirasını kabul etmiş ve M. Figueras yı mütehassıs sıfatile tayin edilmesi teklifinde bulunmuştur.

Darulfunun divanı

Dün toplandı ve kararlarını verdi

Darülfünun divanı dün toplanmış ve akşam saat 19,30 a kadar içtima devam etmiştir. Bu içtimaa bütün fakülteler rüesası iştirak etmiştir. İçtimadan sonra kendisile görüşen bir muharririmize Darülfünun Emini Neşet Ömer B. demiştir ki:

— İlâhiyat, Edebiyat, hukuk ve fen fakültelerinin hürsü ve derslerini tespit ettik. Salı günü yapacağımız ikinci içtimada öteki fakültelerin dersler ve kürsülerini tespit ederek maarif vekaletine bildireceğiz. İçtimaımızın yazıldığı ve denildiği gibi değişecek müderrislerle âlâkası ve esasen böyle bir mesele de yoktur.

Poliste tayinler

Yeni merkez memurları

Kasım paşa merkez memuru Şükrü bey Pangaltı, Taksim merkez memuruMacit bey Fener, Fener merkez memuru Saffet bey Taksim ve Erenköy merkez memuru Ahmet bey de Kasım paşa merkez memurluklarına tayin edilmişlerdir.

Hindenbug zırhlısı

Haber aldığımıza göre Alamanların son zamanlarda en son sisteme göre inşa ettikleri Hindenburg zırhlısı yakında şehrimize gelecektir.

Sebep ne?

Istanbulun karanlıkta kalması sebebi izah ediliyor

Geçenlerde Istanbul'da elektrik cereyanının umumiyetle kesildiğini yazmıştık. Bu hususta elektrik şirketi Müdürü M. Hanssens bize şu malûmatı vermiştir:

— "10 Teşrinievel 1929 da vukua gelen inkıta saat 18,30 da makinadaki vukua gelen bir kaza Silâhtar fabrikasının tevakkufunu mucip olmuştur. Bir ihtiyat makinesinin hareket vaz'ı sayesinde umumî inkıtaa manevrelere muktezi zaman olan 3 çeyrek saate tahdit etmek mümkün olmuştur. Mamafi, bazı mahallelere cereyan ancak saat 22 de ita edilebilmiştir. Gece ve gündüz icrasına devam edilen tamirat elyevm bitmiştir.

Şirket bu hadiselerden pek ziyade müteessif olduğunu beyan ve bundan dolayı ahalii muhtereme nezdinde arzı itizar eyler. Yeni tesisatların kariben -takriben on beş gün zarfında- işletmeğe vaz edilmesi elektrik itasına, mutat ve şimdiye kadar kendisine devairi resmiyenin ve ahali muhteremenin emniyetini celbetmiş olan, intizamı iade edecektir."

Terkos borusu patladı

Dün akşam Eminönü civarında su borularından biri patlamış ve İstanbulun bir çok mahalleleri susuz kalmıştır.

Ekonomi

Cihan bankası ne oldu?

Nizamnamesini hazırlıyan (Teşkilât komitesi) Badenbadende içtimalarına devam ediyor. Bankanın tesis hikmeti hakkındaki fikir değiştiği için, müzakereler yavaş gidiyor.

Değişen fikir nedir?

İptidada banka sade tamiratın tediyesi içindi. Almanların galiplere, galiplerin de Amerikaya ödeyecekleri borçlarda (yedi emin) olmaktı. Onun için başlangıçta bu bankaya (Bank of international settelements) dendi.

Şimdi banka, banknot çıkaran bankaların üstünde bir (bankalar kooperationu) oluyor. Şamil vazifesi de şu bulunuyor ki, banka, cihan ticaretine hizmet edecek, ihracatları arttıracak, kambiyoların düzelmesine yarayacak, altın arbitrajı yapacaktır. Bu sebepten bankaya (Notbank Cooperation) adı veriliyor.

Lehte, aleyhte söylenen çok şeye rağmen, cihan bankası teşekkül ediyor. Nazarî, malî tetkiklerden sonra tahakkuk ediyorki, bu banka dünyanın en nüfuzlu bankası olacak, belki tedavül eden bütün dünya paralarını tevhit dahi edebilecektir.

N.

* * *

GÜNÜN İKTİSADÎ HABERLERİ

Hayvan borsası et randmanının nasıl tespit edileceğini kararlaştırdı

Hayvan borsası meclisi dün içtima ederek geçen içtimada kabul edilen asrî randman usulünün şeklini tespit etmiştir. Meclis bizde de mezbahada kesilecek koyunların et verimlerinde bütün dünyada kabul edilen randman usulünün tatbik edilmesine karar vermiştir.

Bu usule nazaran kesilecek koyunların yüzde beşinin kesildikten sonra et verimi tayin edilecek ve o yüz koyun için bu miktar randıman esası tutulacaktır.

Bugün de randımanın fennî kısmını tespit etmek üzre Şehremanetinde umuru baytariye müdürü Esat beyin riyasetinde bir içtima yapılacaktır.

Bu içtimada hayvan borsası meclisi idare reisi Cafer Fahri meclisi idareden Rıdvan ve İdris serbaytar Münir ve borsa kâtibi umumîsi B, ler de iştirak edecektir.

Randıman hakkında hazırlanan rapor tastik için vekâlete gönderilecek ve tastik edilince derhal tatbikata başlanacaktır.

DENİZ TİCARET MINTAKALARI

Memleketimizdeki deniz ticaret mıntakaları dörtten ikiye indirilmiştir.

Yeni teşkilâtta Samsun deniz ticareti müdürlüğü İstanbul deniz ticareti müdiriyetine rabtedilmiştir.

Bu teşkilâtın büyük faydaları görülmüştür.

* **Yumurta ihracatımız fevkalâde**— Yumurta ihracatımız bu sene fevkalâde, mükemmel olmuş, ve normal senelerin de fevkinde ihracat yapılmıştır.

Bu yüzden mevsim sonu olmasına rağmen piyasa yüksektir. 1440 taneliik sandıklarda yüksek mal 65—66 orta mal 61—62 ve ufak mal 52—53 liraya satılmaktadır.

Bu sene Triyeste piyasası çok mal çekmiştir. Mamafi Yunanistan ve Marsilya da çok mal almıştır.

İhracat en ziyade Karadeniz havalisinden yapılmıştır.

* **Fındık meselesi** — Fındık mahsülümüzün bu seneki vaziyeti hasebile taahhüt edilen miktarın ne suretle verileceğine dair kararını İktisat vekâleti henüz vermemiştir.

Fakat tüccarlardan birinin Gireson ticaret mahkemesinde taahhüdünü ifa etmediğinden bir mutavassıt tüccar aleyhine açtığı dava dolayısile mahkemenin verdiği karar tabedilerek bütün alâkadarlara tevzi edilmiştir. Bu karar vekâletin umumî ve şamil bir karar vermesine kadar bu gibi davalarda esas olacaktır.

Diğer taraftan bir takım tüccar da aralarında hususî surette anlaşmışlardır.

* **Peynir fiatleri çok yüksek** — Bu sene beyaz peynir fiatleri diğer senelere nisbetle çok yüksektir.

Bunun sebebi henüz malûm değilsede geçen kıtlık senesinde köylünün sağlam hayvanları bile kesmesinden ileri geldiğine hükmedilmektedir.

Geçen sene bakkallarda bile 100—110 kuruşa satılan peynirler bu sene toptan bu fiate alınamamaktadır.

Trakya birinci nevi peyniri toptan 130 kuruşa Anadolu peyniri ise 110 kuruşa satılmaktadır.

* **Kambiyo fiatleri** — Dün borsada İngiliz lirası 1019 kuruşta açılmış 1017,5 kuruşta kapanmıştır.

Liret 9,13, altın 888 kuruştan muamele görmüştür.

Düyunu muvahhade tahvilleri de dün yükselmiş ve 200 otuz parada kapanmıştır.

* **Bakkallar kooperatifi ne yapacak?** — Bakkallar kooperatifi için aza kaydına devam edilmektedir. Bakkalların hepsi kooperatife aza olmak arzusunda bulunmaktadır.

Kooperatif, azasına yalnız ucuz mal tevziile iktifa etmeyecek pazar yerleri tesis edecek yağ, sabun gibi fabrikada imaline ihtiyaç gösterecek mevat için fabrikalar tesis edecektir.

Bakkallar kooperatifi Avrupa ticaret mahafilile doğrudan doğruya münasebata girişecektir.

* * *

Kambio Borsası 12/10/929

İSTİKRAZLAR		
İstikraz dahili	97	00,50
Düyunu muvahhide	200	75
Ikramiyeli demir yolu	6	60
SENETLER		
Iş bankası		
Anadolu demir yolu	11	60
I. Tramvay. Ş.	22	65
I. U. S. Şirketi	70	50
I. Su Şirketi		22,00
F. Tütün A. Ş.	38	00
I. Değirmen Ş.	09	80
S. Değirmen Ş.		34,50
A. Çimento Ş.	5	75
I. Telefon Ş.	27	75
Ş. M. Ecza Ş.	27	75
Şişhaiyriye	4	75
	18	00

TAHVİLAT		
Anadolu D. Y.	I. T.	35,20
	2. T.	35,20
	3. T.	37 70
Tünel şirketi		4,80,00
Elektirik şirketi		4 80,00
Rıhtım Şirketi.		16 75
H. Paşa liman şirketi		—

ÇEKLER				
Londra	1017	50,00	Newyork	0,47 81,25
Paris	12	18,00	Atina	36 86,00
Cenevre	2	47,25	Roma	09 13,00
Bükreş	24	87,50	Amsterdam	01 18,74
Brüksel	3	42,50	Sofya	66 00,00
Prag	16	10,00	Berlin	2 01,37,50
Viyana	3	39,75		

Maarifte

Maarif vekili Dün Emanette meşgul oldu

Maarif vekili Cemal Hüsnü B. dün refakatinde Maarif Emini Behçet B. olduğu halde Devlet matbaasını ziyaret etmiştir. Maarif vekili matbaanın her tarafını gezmiş ve imalatı tetkik etmiştir. Bundan sonra Cemal Hüsnü B. Emanete gelmiş ve tetkikatla meşgul olmuştur. Vekil B. bu esnada Talim ve terbiye encümeni reisi Emin beyle telefonla konuşmuş ve bazı emirler vermiştir.

Bundan sonra vekil B. kendisini görmek istiyenleri kabul etmiş ve isteklerini sorarak alâkadarlara havale etmiştir.

Cemal Hüsnü B. bu meyanda küçük bir yavruyu mektebe kaydettirmiştir.

HALK BİLGİSİ DERNEĞİ

Halk bilgisi derneği Istanbul merkezi teşkilâtını ikmal etmiş ve neşriyata başlamıştır. İlk evel halk bilgisile iştigal edenlere mahsus bir kurs vücude getirilmiştir.

Derneğin Istanbul mümessilliğinden sonra Kayseri, Erzurum ve İzmir mümessillikleri de teşekkül etmiştir.

İlmî işler için biri Ankarada Talimü terbiye reisi Mehmet Emin beyin, diğeri de Istanbulda Köprülü zade Fuat beyin riyasetinde içtimalar yapmıştı.

Bu sene halk bilgisine ait (14) kitap çıkarılacak ve bundan başka birde aylık mecmua çıkarılacaktır. Anadoluda (48) merkez çalışmaktadır.

MAARİF EMİNLİĞİ

Behçet beyden inhilâl eden maarif eminliğine darülfünun müderrislerinden Ali Muzaffer beyin tayin edileceği söyleniyor

Vilâyette

Yeni yollar Encümen bugün programı tetkik edecek

Vilâyet daimî encümeni bu gün Vali vekili Muhiddin Beyin riyasetin de toplanacaktir.

Vilâyetin tasdik olunan bütçesine göre tanzim edilen yol programının tatbiki tetkik olunacaktir.

Bir kısım yolların kıştan evel inşası mükarrerdir.

H. MEHMET BEY

İskân umumî müdürü Hacı Mehmet Bey, salı günü Ankaraya gidecektir. Hacı Bey, dün Vilâyete gelerek bir müddet iskân işlerile meşgul olmuştur.

VALİNİN ZİYARETİ

Vali vekili Muhiddin Bey, dün yeni İran konsolosuna iadei ziyarette bulunmuştur.

DEFTERDARIN TEFTİŞATI

Defterdar Şefik Bey, dün mâliye tahsil şubelerini teftiş etmiştir.

MAARİF EMİNLİĞİ

Behçet beyden inhilâl eden maarif eminliğine darülfünun müderrislerinden Ali Muzaffer beyin tayin edileceği söyleniyor

MİLLİYETİN ŞEHİR HABERLERİ

Müteferrik H.

Diş tabipleri Istanbulda dörtyüzden fazladır

Evelki gün diş tabiplerinin toplandıklarını dün yazmıştık.

Bu içtimaa 80 azanın iştirak ettiği haber veriliyordu.

Aldığımız malûmata göre Istanbul, Üsküdar, Kadıköy, Beyoğlu, Bakırköyde icrayı sanat eden diş tabiplerinin yekûnu (400) den fazladır. Bu takdirde evelki gün yapılan içtimada verilen kararlar bütün şehrimizdeki diş tabiplerinin iştirakile verilmemiş olduğu söyleniyor.

MÜHENDİŞ MEKTEBİ LABORATUVARI

Yüksek mühendis mektebi laboratuvarları tevsi edilecektir. Laboratuvarlar için Nafia vekâletinden 200 bin liralık tahsisat istenmiştir.

Mektebin rektörlüğünden istifa eden Fikri B. muallim meclisi tarafından tekrar rektörlüğe intihap edilmiştir. Nafia vekâleti Fikri beyin rektörlüğünü tastik etmiştir.

AYVANSARAYDA BİR ADACIK PEYDA OLDU

Haliçte Ayvansaray önünde ufak yeni bir ada peyda olmuştur. Bir kaç günden beri buradan geçen vapurlar ihtiyatlı davranmaktadırlar.

Bu ufak ada suların sathına çıkmamıştır. Böyle olmakla beraber Ayvansaray değirmenleri bu adanın zararını görmektedir. Çünkü değirmenlere buğday getiren mavnalar bu ada yüzünden müşkilâta oğramaktadırlar.

Ayvansaray değirmenleri bu hususta Şehremanetine müracaat edip Halicin taranmasını istemişlerdir.

ŞİRKETLERE TAAHHÜTLERİ İFA ETTİRİLECEK

Nafia vekili Recep B. şehrimizde bulunduğu müddet zarfında vekâlete ait işlerle yakından alâkadar olmuştur.

Recep B. şirketlerin halkın şikâyetlerine mahal kalmamak üzre mukavelelerine tam bir surette riayet etmelerinin temini için komiserlere kat'i talimat vermiştir.

LİSAN KURSLARI

Türk Ocağından: Ocağımızda her sene verilmekte olan lisan derslerine 1 teşrinisani 929 tarihinden itibaren tekrar başlanacaktır. Ders almağa talip olanların şeraitini anlamak üzre Ocak müdiriyetine müracaat etmeleri.

SEYRİSEFAİN BÜYÜK VAPURLARINI İZMİR HATTINDAN ÇEKİYOR

Seyrisefain idaresinin hususî vapur sahipleri ile yapmak istediği rekabet dolaysile İzmir - Antalya ve Mersin hatlarına büyük vapurlarını tahsis eylemişti. Halbuki bu vapurlar hiç bir zaman masrafını korumıyor ve zararına çalışıyorlardı. Bu hal İktisat vekâletinin ve Seyrisefain idare meclisinin nazarı dikkatını celp etmis bu hususta tekikat yapılmasına karar verilmişti. İdare meclisi bilânçolar üzerinde yaptığı tetkikat neticesinde idareyi manasiz zararlardan kutarmak için bazı tetbirler alınmasına karar vermiştir.

Seyrisefain Cümhuriyet vapurunu İzmir hattından çekmiş ve Kara deniz seferlerine tahsis eylemiştir. Bundan başka her hafta İzmire gitmekte olan Mahmut Şevket paşa vapuru da badema on beş günde bir İzmire uğrayacak yani Cümhuriyet. vapurunun seferlerini yapacaktir. Ara postasma ayrıca vapur tahsis edilip edilmiyeceği malûm değildir.

İSTANBULDA EFRADI BULUNAN BİR HIRSIZ SEBEKESİ

İzmir Polisi; çok mühim bir hırsız şebekesini meydana çıkarmıştır. Hırsızlardan bir kısmı hapishanededir. Bir kısmı henüz yakalanmamıştır.

Bu şebekenin bazı efradı da İstanbulda bulunmaktadır.

Bozyaka civarında bir bağda ve Seydiköy civarında da pek çok eşya bulunmuştur.

Bulunan eşyanın parça itibarile miktarı 30 kadardır. Şebekenin İstanbulda ki elemanlarının da yakalanması için İzmirden İstanbula taharrî memurları gönderilmiştir. İki üç güne kadar buradaki hırsızların vakalanacakları kuvvetle tahmin edilmektedir.

ESNAF İŞLERİ KOMİSYONU

Halk fırkası müfettişi Hakkı Şinasi paşanın riyasetinde dün toplanan bir komisyon esnaf işleri hakkında yeni tetkikatta bulunmuştur.

ÇAPA PAVYONLARI

Evkaf umumî müdüriyeti Çapadaki pavyonların hastane yapılmasına karar vermiştir. Önümüzdeki sene işe başlanacaktir. Guraba hastahanesi de Haziranda sihhiye vekâletine devrolunacaktir.

EKMEK NARHI KOMİSYONU

Son günlerde Anadoludan şehrimize Külliyetli miktarda buğday gelmeğe başlamıştır. Narh komisyonu bugün toplarak yeni narhı tespit edecektir. Fiatlerin biraz daha düşeceği tahmin edilmektedir.

Mübadelede

Dünkü içtima

Murahhaslarımız noksan kadro ile komisyonun mühim meseleleri müzakere edemiyeceğinde tekrar ısrar ettiler

Dünkü içtima hakkında Tevfik Kâmil Beyin beyanatı

Muhtelit mübadele komisyonu heyeti umumiyesi dün sabah toplanmıştır

Heyeti murahhasamız, geçen Perşembe günü içtimaın taliki üzerine hükûmetle muhabere ederek lâzımgelen talimatı aldığı için dünkü içtimaa iştirak etmiş ve komisyonun vaziyeti ve şimdiki noksan kadrosile meşgul olabileceği tali işler hakkında hazırladığı kat'î teklifatı izah etmiştir.

Baş murahhasımız Tevfik Kâmil B. ruznameye dahil bulunan esaslı meselelerin müzakere ve bu bapta karar ittihaz edilebilmesi için komisyon kadrosundaki noksanın izale olunmasında ısrar etmiştir.

Tevfik Kâmil B. kadro tam teşekküllü bir hâle gelinceye kadar heyeti murahhasamızın komisyon bürolarına ait işler için tevdi ettiği projeler ve diğer cari mesaille meşgul olması lâzımgeldiğini ileri sürmüştür.

Yunanlıların iade ettiklerini iddia ettikleri Yunanistandaki Türk emlâkinin vaziyeti komisyon tarafından tahkik edilmesi de tekliflerimiz meyanındadır.

Komisyonun mesai tarzına müteallik noktai nazarımızı itirazla karşılayan Yunan baş murahhası Diyamandopulosla Tevfik Kâmil B. arasında çok şiddetli münakaşalar olmuştur.

Bu münakaşalarda bilhassa bitarafların muhtırasında mevzuubahsedilen muallâk meselelere temas edilmemiş ve komisyonun şimdiki kadrosile yapacağı işler hakkında iki taraf arasında büyük bir ihtilâf olduğu anlaşılmıştır. 3 saat Kadar süren bu içtimada müspet bir karar ittihaz edilememiş ve reis M. Holştad celeseyi talike mecbur olmuştur. Bunu müteakip Tevfik Kâmil B., son vaziyeti telefonla Ankaraya bildirmiş ve yeni talimat almıştır.

Saat on altıda reisin davetile Türk ve Yunan başmurahhasları bitaraf delegelerin nezdinde toplanmış ve bu hususi içtima geç vakte kadar devam etmiştir.

M. Rivasın Çarşamba günü memleketine gideceği nazarı dikkate alınarak sık sık içtimalar aktedilmesi ve yarın toplanılarak mesaiye devam edilmesi tekarrür etmiştir. Komisyonun mukadderatile alâkadar olan dünkü temaslar hakkında Tevfik Kâmil B. ortada müzakeratın inkıtaını mucip bir vaziyet olmadığını ve müzakerat bitmediği için söyleyecek bir şey olmadıgını ve noktayı nazarımızda ısrar ettiğimizi söylemiştir.

KOMİSYON KALDIRLACAK MI?

Yeni Yunan sefirinin, muallâk meselelerin halli için talimatı hamilen Ankaraya azimetinden sonra başlayacak olan müzakerat neticesinde, zaten kadrosu nakıs olan komisyonun işleri tasfiyeye tabi tutulacağı söylenmektedir.

Bugünkü teşkilâtı esaslı mesaili halledemiyecek vaziyette olan komisyonun lağvi hususunda kuvvetli bir cereyan olduğu anlaşılmaktadır.

Bir intihar

Komisyoncu Hayım kendini öldürdü

Galatada Şişhane civarında Eskenazi apartmanında komisyoncu 53 yaşında Hayım mendil ile intihar etmiştir. Tahkikata göre dün sabah Hayımın odasına girenler kendisini ölü olarak bulmuşlardır. Hayım mendilinin bir ücunu karyolaya bağlamış öbür ucunu da buğazına sıkı bir suretee bağlayarak kendini sarkıtmak suretile intihar etmiştir. Hayımın sinir hastaliğina müptela olduğu, bundan dolayı intihar ettiği söylenmektedir. Hayımın parası da varmış. Oğulları muallimlik ediyormuş. Dün sabah yapılan tahkikattan sonra ceset Morğa gönderilmiştir.

BULGURLUDA HIRSIZLIK

Evelki gece Üsküdarın Bulgurlu köyünde bakkal Halit ve sabık fetvaemini Ali Rıza beyin evleri soyulmuştur. Hırsızlar aranmaktadır.

KALP YİRMİBEŞLİK

Telgrafhaneye telgraf vermek üzre giden Karabet isminde biri ücret olarak bir adet kalp 25 lik vermiş, Zabitaca yakalanmıştır

Emanette

Son çare

Seyrüsefer işleri lâyihası vekâlete gönderildi

Seyrüsefer işlerinin islâhı hakkında tanzim edilen lâyıha kanuniye berayı tetkik Dahiliye vekâletine gönderilmiştir. Lâyıha Meclisin bu devresinde çıkarılacaktir. Yeni kanun ceraimi takip ve cezaları tatbik hususunda seyrüsefer memurlarına vasi selâhiyet vermektedir. Otomobil kazaları ve taksi hilelerinin önüne geçilmesi için esarlı tedbirler alınmıştır.

Halbuki şimdi mütemâdi takibata rağmen yalnız son 10 gün zarfında müşteriden mühtelif suretlerle fazla para aldıklarından dolayı yakalanan ve haklarında zabıt tutulan şoförler 75 ten fazladır. Bunlardan fazla aldıkları paralar geri alınmış ve sahiplerine verilmiştir. Şoförler bu kadar takip edildikleri halde gene hilelerine devam etmektedirler. Bunun da sebebi memur azlığıdır. Seyrüseferde 50 memur mevcut olduğu halde bunun 15 i kalemde çalışmakta 35 i hariçte vazife görmektedir. Kadronun tezyidi için Emanete müracaat edilmiş isede buna imkân görülememiştir. Mamafi yeni lâyıha seyrüsefer işlerini esaslı surette islâh edecek mâhiyettedir.

HAMUR MAKİNELERİ GETİRTMİYEN FIRINLAR

Şehremaneti hamur makinesi getirmeyen fırınlar hakkında tetkikata başlamıştır. Bu kabil fırınlar tespit edildikten sonra haklarında takibat yapılacaktir.

FAKİR TALEBEYE ÖĞLE YEMEĞİ

İlk mekteplerdeki fakir çocuklara öğle yemeği tevziine medar olmak üzre şehremaneti tarafından Hilâli ahmere iki bin lira verilmiştir.

KADİKÖY ELEKTRİK FABRİKA MESELESİ

Kadıköy elektrik şirketi son mukavelesine göre Kadıköyünden itibaren Anadolu sahilinin tenviri için Kadıköyünde bir elektrik fabrikası inşasını taahhüt etmiştir.

Şirket şayet burada muayyen bir zaman içinde fabrika inşa etmezse mukavele ahkâmı münfesih addedilecektir.

Halbuki, elektrik şirketi Şilâhtarağa fabrikasında yaptığı tevsiat ve tadilât ile Kadıköy ve civarımda elektrik tenviratını temin etmeğe muvaffak olacaktır.

Şirket şimdi yeni bir elektrik fabrikası açılmasını lüzumsuz görüyor. Halbuki mukavele ahkâmı Kadıköyünde de behemehal bir fabrika tesisini emrediyor.

Bugünkü vaziyetle işi telif etmek için elektrik şirketi müdürü M. Hanses Nafia vekili Recep beyle görüşmüştür.

Elektrik şirketi, Kocaeli, Bursa ve garbî Anadolunun mühim bir kısmının tenviri imtiyazını almak tasavvurundadır. Şirket, böyle bir imtiyaz alırsa İznik gölü kenarında büyük bir fabrika inşa edecek ve bu fabrikadan verilecek cereyan İstanbulun Anadolu mıntakasını da tenvir edecektir.

Şirket buna mukabil Kadıköyündeki fabrikayı inşa etmeyecektir.

Şirketin şartları Ankarada tetkik edilecek ve esas itibarile kabule şayan görülürse vekâlet ile şirket arasında müzakere başlıyacaktır.

KANALİZASYONUN BU SENEKİ FAALİYETİ

Kanalizasyon ameliyatının bu seneki faaliyet programına dahil olan kısmı ikmal edilmek üzeredir. Havalar bozulmadan ve kışın şiddeti başlamadan evel kanalizasyona ait bütün ameliyatın bitirilmesi şehremaneti tarafından tebliğ edilmiş ve şirkette amele adedini çoğaltmağa karar vermiştir. Ameliyatın bitmesi için amele geceleri de çalışacaktır.

Şehremaneti kanalizasyon ameliyatiyle beraber su yollarının da tamirini bir an evel ikmal edecektir. Kanalizasyonun bu seneki programına dahil kısmın ikmalile beraber bunları hususî meskenlerdeki lâğımlara raptetmek için süzgeçler kurmağa başlanmıştır.

DÜNKÜ KAZALAR

1 - Dün sabah Divanyolunda Fatih-Harbiye seferini yapan bir tramvay 2033 numaralı bir otomobille çarpışmıştır. Otomobilin ön tekerlekleri parçalanmıştır.

2 — Galatada Aksaray - Ortaköy tramvay arabası Davit isminde altı yaşlarında bir çocuğa çarpmış. Sol bacağını kesmiştir. Çocuk hastaneye sevkedilmiştir.

BİÇAKLA SALDIRMIŞLAR

Ekmekçi Mehmet ile kardeşi Aptullah gece Tahtakalede kahveci Iranlı Hüseyin ağanın kahvesi üzerindeki odada oturan Halile ellerinde bıçak olduğu halde taarruz ettiklerinden derdest edilmişlerdir.

BİR KOMİSYONCU MENDİLLE KENDİNİ BOĞDU

Büyük hendekte 65 numaralı Eskinazı apartmanının 2 numarasında sakin musevî komisyoncu Hayim E. gece mendil ile bogazını sıkmak suretile intihar etmiştir. Sebebi intiharı meçhuldür.

Mahkemelerde:

Bile bile lâdes!..

Zorla varmadım ya, almıyaydı efendim...

Mahkemeye girmeden, geçimsizliklerinin sebebini, kendi ağızlarından bütün safahatile dinliyorum. Erkek, genç, güzel, fakat biraz safdil. Kadınsa inadına şeytan. Gözleri «velfecri» okuyor.

Erkek asabî adımlarla koridoru arşınlıyor, kadın kapının yanında, masumane boynunu bükmüş duruyordu. Meğer atışmak için küçük bir vesile bekliyorlarmış.

Kavga kapısına anahtar sokan kadın oldu:

— Neye aldım beni? Pek âlâ dostum olduğunu biliyordun...

— Niçin mi aldım? Vay şirret kadın vay... arkama düşüp, arayere adamlar koyup haber üstüne haber gönderen sen değilmisin?

— Haşa.. şahitler daha ölmediler. Elbet olanı biteni söyliyecekler.

— Sus,.. diyorum sana!

— Niçin susacakmışım. Ağzım torba değil ki büzeceksin. Bağırırım da çağırırım da... Gülüm balım diye al.. sonra da vaktile sen şu idin, bu idin! diye başıma kak! Bilebile lâdes!.. Kime ne demeğe hakkım var. Evet neye saklayım. Hasanla beraber yaşıyordum. Gördün, beğendin, nikâhladın. Şimdi arzun geçince vur tekmeyi... değil mi?

— Elinde bir vesikan eksikti...

Kadının buna verdiği cevabı yazmağa, bu sütunların tahammülü yoktur. Mamafi biraz sonra tekrar yatıştılar. Kadın, dedi ki:

— Uzun sözün kısası.. Çatır çatır nafakamı vereceksin! Artık dünya bir araya, biz bir araya.. Metres oldumsa, orta malı olmadım ya... Hem almayaydın efendim! Her halile kabulüm diyen sen değilsin de kilisenin papası mı?

Erkek bu sefer boynunu büktü:

— Tevbekâr olmuştun! dedi..

Kadının kahkahaları hâlâ kulağımdadır:

— Tevbe kapısı kıyamete kadar açık ayol!... İnsan fenalık etmeğe bir kere meram etmesin yoksa...

Erkek başını sallayarak döndü. Koridordakiler gülüştüler. Kadın elinde bir simit geveliyerek hikâyesini yeni baştan anlatıyordu:

— Almayaydın efendim... Onunkisi bile bile lâdes!..

* * *

GÜNÜN ADLİYE HABERLERİ

Aliye H. davası dün bitti

Hukuku umumiye davası ortadan kalktı ve dava sukut etti

929 Haziranının 13 üncü perşembe günü saat 16 raddelerinde bir silâh atma vak'ası olmuş, ve Herant beyin kızı Mm. Mari yaralanmıştı.

O zamandan beri Aliye H. davası diye bahsedilen bu hadise, bu merak lı dava dünkü muhakemede Istanbul Ağırceza mahkemesinin verdiği kararla nihayet bulmuş oldu.

Aliye Hanım dün sabah refakatinde avukatı Celâl B. bulunduğu halde kapalı bir otomobille Adliyeye gelmiş ve doğru Baro salonuna gitmişti. Mahkeme neticeyi öğrenmek istiyen meraklılarla erkenden dolmuştu.

Saat 11 de mübaşir Kadri efendi Aliye hanımı salona çağırdı. Aliye H. yine siyah ve yakası sarı kürklü mantosunu giymişti. Müddei umumî muavini Cemil B. ayağa kalkarak iddianamesini dermeyana başladı.

Aliye hanım bu iddiayı önüne bakarak sakin dinliyordu. Cemil B. den sonra müdafaa vekili Sadi Rıza B. müdafaasını yaptı. Diğer vekil Celâl B. de refikinin müdafaasına iştirak etti.

Reis Hasan Lutfi B. — Muhakeme hitam buldu diyerek azalarla birlikte müzakereye çekildi.

Aliye hanım yanında dayısı olduğu halde mahkeme salonu yanındaki mübaşirlerin iskemlesine oturarak kararı bekledi. Sakin ve alâkasız görünmek istemesine rağmen heyecanı pek belli idi.

Kararın yazılması 45 dakika sürdü. Müteakiben heyeti hakime, sonra da maznun salona girdiler.

Hasan Lutfi B. kararı bizzat okudu. Kararnamede deniyordu ki:

"Maznune Aliye hanım her ne kadar inkârı töhmet etmekte ve Marinin cerhine sebebiyet veren rovelverin çantası derununda bulunduğu halde elile karıştırmakta iken kazaen ateş alarak çıkan kurşunun Mari'ye isabetle mecruhiyetine sebebiyet verdiğini dermeyan etmissede" cümlesile başlıyor ve bu iddianın ademi kabulü neticesile bitiyordu. Bundan sonra ikinci bir kurşunu atmak ihtiyarı dahilinde olduğu halde atmaması, Mari'yi takip etmemesi gibi esbap katil kastı olmadığına delil addediliyordu. Karar şu suretle nihayet buluyordu: "Maznunei mumaileya Aliye hanım ika ettiği cerhin kasti katle iktiranı hakkında kanaatbahş vicdan delaili katıa ve beyyinatı kâfiye şu esbabı mesrudeye nazaran tahassul edememiş olduğundan ve cerhi vakı ise mecruhanın bir hafta hastalığını mucip ve 15 lira ücreti tedaviyi müstelzim olarak 10 günde zail olabilecek mevaddan olduğu da barapor gösterilmiş olduğundan ve mecruha Madam Mari de tahkikat hâkimi huzurunda bu yüzden davası olmadığını beyan ve takibi davadan feragat ettiğinden ve bu kabil davaları da müştekilerin kanunen feragati hükmü mevcut olduğundan muvafıkı nefsülemir görülen talep ve iddia veçhile Türk ceza kanununun 460 ıncı maddesi mantukunca olbaptaki hukuku umumiye davasının ortadan kaldırılmasına ve aleti cerholan tabancanın da kanunu mezkûrun 36 ıncı maddesi sarahatına binaen zapt ve müsaderesine vicahen ve müttefikan karar verildi."

Aliye hanım müteakiben Baro salonunda istirahat etmiş ve sonra Adliyeden ayrılmıştır.

ÇOCUK KAVGASI YÜZÜNDEN

Dün Ağırceza mahkemesinde yeni bir katil davası görüldü. Hadise Kartal'ın Kurtdoğmuş karyesinde cereyan ediyor.

Maznun Bekir berber Süleyman'ı bıçaklamak suretile öldürüyor.

Hadise şöyle başlıyor:

Süleymanın çocuğu ile Bekirinki kavga ediyor. Bekir de buna kızarak Süleymanın çocuğunu dövüyor. Bunun üzerine Süleyman Bekire küfür ederek kavga çıkıyor. Bekir bu sırada çakısını çıkararak Süleymanı öldürüyor.

Ayni zamanda araya girmeye gelen Alâettin de Bekir tarafından yaralanıyor, mamafi Alâettin de tabancası ile maznunu dizinden yaralıyor.

Dünkü celsede şahitler dinlendi. Muavin Cemil B. maznun Bekirin tehevvüren katilden tecrimini istedi.

Neticede Bekir 15 sene ağır hapse ve fakat tahrik mevcut olduğundan nısfı tenzil edilerek 7 sene 6 aya, hadise tecili mücazat kanununundan evel olduğundan üçte ikisi indirilerek 2 sene 6 aya mahkûm edildi.

ADLİYE VEKİLİNİN TEFTİŞİ

Adliye vekili Mahmut Esat B. Istanbuldaki teftişlerine dün de devam etmiştir. Öğleden sonra müfettişlik odasında meşgul olduktan sonra refakatinde müddei umumî Kenan Bey olduğu halde merkez asliye mahkemelerini teftiş etmiştir. Vekil B. bu meyanda birinci Ticaret mahkemesinde bir davanın rüyetinde hazır bulunmuş ve kararı samiin arasında dinlemiştir. Vekil B. bu teftişatı esnasında mahkeme kalemlerinin de vaziyetini tetkik etmiştir.

TÜRK - İNGİLİZ HAKEM MAHKEMESİ FAALİYETE GEÇTİ

Muhtelit Türk - İngiliz hakem mahkemesi dünden itibaren faaliyete geçmiştir. Diğer mahkemelerde yakında işe başlayacaklardır.

Mektepler açıldı

Lise ve Orta mekteplerde tedrisat başladı

Dünden itibaren Istanbuldaki bütün orta mektep ve liseler acılmış tetrisata başlanmıştır. Mekteplerde yersizlik yoktur ve hiç bir talebe açıkta kalmamıştır. Maarif erkânından bir zat bu mesele etrafında demiştir ki:

— Mekteplerde tetrisat bugünden (dünden) itibaren başlamıştır. Hiç bir talebe yoktur ki müracaat ettiği mektepe alınmamış olsun. Vekâlet icap ederse yeni mektepler açmak suretile acil tetbirler alarak hiç bir şikâyete mahal vermez. Bu esas takarrür etmiştir.» Darülfünun ve şubelerinde tetrisata ayın 17 sinde başlanacaktır.

Fikir ve Mizah

Milliyet
ASRIN UMDESİ "MİLLİYET,TİR
13 Teşrinievel 1929

BUGÜNKÜ HAVA

Dün hararet azamî 18 asgarî 11 derece idi. Bugün rüzgâr poyrazdan esecek, havanın kapalı ve yağmur yğmalı muhtemeldir.

FELEK

İNKİŞAF!

Bu kelimeden ben bir def'â daha bahsetmiştim. Yine Efgan işleri münasebetile.Şimdi tekrar bu mevzua dönüyorum: Efgan ahvalinden siz bir şey anlıyor musunuz? İşte Habibullah da ağalar peykesine geçti. Bu gidiş böyle devam ederse Efgan en çabuk Hükûmdar eskitme rökorunu kırmış olacak. Mamafih biz yine arasıra Efgan işlerinden bahsedince "Ahvalin inkişaf" ettiğini yazarız. Bu zararsız, hatta faydalı bir tabirdir. Her manaya gelir. Lâflarm muzu.

ŞEHREMANETİ BÜYÜYOR!

Istanbulda kimsenin gözüne ilişmeden büyük bir şey oluyor...

Bu şey, Istanbul Şehremaneti nin büyümesidir. Mesahe itibarile büyümesi. Çünkü Halicin Ayvansaray taraflarında bir ada peyda olmuş. Enfes şey! Hemen kadroyu tevsi ederek adaya vazı'yet etmekten başka iş kalmaz! Demek Halicin temiz lenmemesinin hikmeti ada yapmakmış.

ŞAŞILACAK ŞEY!

Gazetelerden duyduk: Cumhuriyet refikimizin fotograf mu habiri Namık Beyin 9 lirasını çarpmışlar. Şaşılacak şey. Evvelâ bir gazetecide 9 lira bulunuşu saniyen, Namık beyin bütün çekmeden -fotograf- akşamları aldığı vaz'iyete göre neden büsbütün soyulmamış olması.

GÜNLERİN İSİMLERİ

Rusyada günlerin isimlerini değiştiriyorlarmış. Rivayete na zaran beş tanesi taayyün etmiş. Mark, Lenin, Üçüncü enternasyonal, Komün, Sanayi..

Doğrusunu söylemek lâzım gelirse Rusyanm terakki ve inkişafına da günlerin eski isimle rinden başka mani kalmamıştı, şimdi o da yapılınca dört başı mamur.

FELEK

Küçük Hikâye

Kabahat

M. Polobra'nm hayatı, bir cehennem hayatı idi. Her gün yanıp tutuşuyordu, içi yanıyordu.. Sebebi mi? Çünkü evli idi.

M. Polobra'nm karısı, kuyruğunu kapıya sıkıştırmış bir kedi gibi, sabahtan akşama kadar haykırır, mütemadiyen pençesi açık gezerdi...

Her aksi kadm, muhakkak çirkin değildir. Hattâ bilirsiniz, çok kerre huyu kötü olan kadınlarm, yüzleri güzeldir.

İşte madam Polobra da güzel bir kadındı ve bu güzelliği nispetinde de hırçındı, aksiydi, sertti, şirretti.

Meselâ mutpakta, tencerenin dibini tutturdu mu, kocasına çatardı.

Bir işini istediği gibi göremedi, yapacağı bir şeyi unuttu mu, kabahatı kocasma bulurdu... Meselâ bir elbise ismarlar, kocasma tarif eder, kocası beğenmez:

«Bu elbiseyi bu tarif ettiğin şekilde yaptırma! Der ve kocasmn dediği çıkar, elbise çirkin ve biçimsiz olursa, kocasma çıkışır, kocasyıla kavga ederdi..

M. Polobra, her hangi bir meselede, evet de dese, hayır da dese, kabahatlı çıkıp azar eşideceğini, evvelden bilirdi.

Karısını okşamak, sevmek, hiddetine karşı gelip sessiz durmak ta, M. Polobra için kabahattı.

Karısma bağırsa, kabahat tabiâtiyle üzerine kalırdı, sussa ve güzellikle işi idare etse, karısını okşasa, gene kabahattan-kurtulamazdı. Karısı:

— Sen çok budalâ şeysin.. Kabahat hep senin, neden bana yüz veriyorsun? derdi..

* * *

Karı koca arasında kavga baş ka şey, bu söyleyeceğim şey de, bütün bütün başka şeydir...

Günün birinde, M. Polobra' nm karısı gebe kaldı...

Dokuz ay, on gün sonra, madam, yirmi dört saat danalar gibi bağırdı ve dünyaya erkek bir evlât getirdi.

Çocuğu M. Polobraya gösterdikleri zaman, adamcağız, başını ellerinin arasına aldı:

— Eyvah, dedi, karıma ne cevap vereceğim?

Çocuk çirkin, mendebur, iğrenç, sakil, bir kedi yavrusundan daha berbat bir mahluktu.

Biçare M. Polobra, titreyerek karısına yaklaştı:

— Çocuğumuz çirkin, dedi, kabahatı gene bana bulacaksm?

Karisi omuz silkti, gülümsedi, ve munis, tatlı, sakin bir sesle:

— Hayır, dedi, merak etme... Bunda senin hiç bir dahlü tesirin yok... Kabahat bu sefer senin değil....

Hayatında ilk def'a olarak M. Polobra'nm içine sular serpildi...

Nakleden
SELÂMİ İZZET

ESNAFIN SİHHİ MUAYENELERİ

Esnaf Cemiyetlerinin tevhidinden sonra cemiyetlere mükayyet ve muayenei sihhîyeye tabi esnafın cüzdanları tebdil edilmektedir.

Esnaf, cemiyetlerinden aldıkları cüzdanlarla belediye tabiplerine muayene olunmakta ve ondan sonra mürakipliğe tastik ettirmektedir.

Cüzdanların kısmı azamı tebdil edilmiştir. Bu aydan sonra cüzdanlarını tastik ettirmeyen ve sihhî muayenelerini yaptırmıyanlar tecziye edilecektir.

SİGARA KUTULARININ YENİ RESİMLERİ

Tütün inhisarı, sigara paketlerinin şekillerini değiştirmeğe karar vermiş tir. Bu yeni karara göre Ankara sigaraları üzerine Ankaranın umumî bir manzarası, Sipahiocağının üzerine bir at başı resmi yapılacaktır. Yeni şekiller encümene havale edilmiştir.

Galatasaraylıların kongresi

Galatasaray terbiyel bedeniye kulübünden;

Necmettin Sadık beyin istifası üzerine yeni idare heyetinin intihabı için 18 teşrinievel cuma günü sabahleyin saat 10 da Galatasaray lisesinin konferans salonunda fevkalâde kongre aktedilecektir.

İçtimaa iştirak edebilmek için azanın hüviyet varakaları ile gelmeleri rica olunnr.

NİŞANLANMA

Gazi Osman paşa Orta mektebi müdür muavini Şefika Hanım efendi ile Divanı Muhasebat murakıbı Mehmet Fevzi Beyin nişanlanmaları cuma günü Büyükadada icra kılınmıştır. Tarafeyne saadet temenni eyleriz.

Istanbul İkinci Ticaret mahkemesinden:

Müflis Şirinyan efendiye ait ve Sultan Hamamında Kendros hanında Manaşe Kozen ticarethanesine merhun bulunan saten, kadife, pantalonluk, Panama, kapot, kazalina ve saireden ibaret alımış üç balya manifatura emtaasının açık artırma suretiyle satılması mukarrer olduğundan 15 teşrinievvel 929 salı günü ve anı müteakip günlerde saat onda salifüzzikir Kendros hanındaki ticarethanede hazır bulunmaları lüzumu ilân olunur.

Istanbul ikinci ticaret mahkemesinden; Müflis Süt şirketine ait Kara gümrük deposunda mevcut tebrit mâkinesi teneke ve eşyayı saire 17 teşrinievel perşembe günü saat 10da ve Galatada 2 numerolu rıhtım antreposunda mevcut iki sandık süt muayenesine mahsus gelbers alâtı 19 teşrinievel tarihine müsadif cumartesi günü saat 10 da ve Bakırköy süt toplama mahallinde mevcut tahta raf, su deposu, tahta merdiven, ve saire eşya 21 teşrinievel tarihine müsadif pazartesi günü saat 10 da mahallinde bilmüzayede furuht edileceği ilân olunur.

Istanbul İkinci Ticaret mahkemesinden:

Marpuçüularda Alacahamamda 4 numerulu mağazada hırdavatçılıkla müştagil iken 13 nisan 929 tarihinde mahkemece iflâsına karar verilmiş olan Avram Penso ve Ovadya Levi kolektif şirketi ve şürekâsı Avram Penso ve Ovadya Levi efendiler tarafından ahiren alacaklılarla akdolunan konkordatonun mahkemece 10/10/929 tarihinde tasdikine karar verilmiş olmakla keyfiyet usulen ilân olunur.

İngiliz filosu limanda

(Birinci sahifeden mabat)

lik, 2 tane. 12,5 lık, 4 tane de 7,6 lık toplarla. mücehhez, 25 mil süratinde bir zırhlıdır. Tayyare gemisi 23 bin tonluk ve 31 mil süratindedir. Bu büyük gemi dretnot olarak inşa edilmek te iken, Vaşington. mukavelesinin aktından. sonra tayyare gemisine tahvil edilmiştir. Torpidolar, 1500. ton haçmında ve 35 mil süratindedir. Briyoni yati ise amiral cenaplarının rükûbuna mahsustur..

TÜRK-İNGİLİZ DOSTLUĞU

Öğleden sonra saat 15 te vali Muhiddin, 15, 15 te de kulordu kumandanı namına Pertev paşa Queen Elizabet zırhlısına giderek Amirala iaadei ziyaret etmişler ve topla selâmlanmışlardır. Saat 16 da İngiliz sefiri ve müteakiben de ecnebî ateşenavalları Amiralı ziyaret etmişlerdir.

MATBUAT MÜMESSİLLERİ GEMİDE

Tam saat 16 buçukta Queen Elizabetten gönderilen bir istimbotla gemiye gitmişlerdir. Gazeteciler gemide merdiven başında kumandan tarafından son derece nezaketle karşılamış, güvertede bir müddet tevvakuf edildikten sonra Amiralın dairesine gidilmiştir.

Muhterem misafirimiz mesai dairesinde ayakta beşuş bir cehre ile matbuat mümessillerini karşılamış ve ayrı ayrı her kesin elini sıkmıştır. Amiral cenapları her kese yer gösterdikten sonra bürosu başma oturmuş ve İngilizçe beyanatta bulunmuştur.

İAADEİ ZİYARETLER

Kelimeleri sevimli bir tarzda tane, tane söyleyen Amiral cenapları; ziyaretlerden müteveellit yorgunluktan dolayı uzun beyanatta bulunamıyacağını ilk söz olarak söyledikten sonra İstanbulu birinci dafa olarak ziyaret eylediğini beyan ile: "Ziyaretimin maksadı; zaten Türkiye ile İngiltere arasında mevcut samimî münasebat ve ananevî dostluğu bir kat daha takviyedir" demiştir.

TÜRK - İNGİLİZ BAHRİYELİLERİ

Amiral cenapları bundan sonra eskiden beri Türk - İngiliz bahriyelileri arasındaki dostluklardan ve harptan evel Zambel paşanın riyasetindeki bahrî heyeti islâhiyeden bahssetmiştir. Muhterem misafirimiz bu gibi ziyaretlerin milletler arasındaki dostlukları takviye ettiğini söyledikten sonra aynen şu beyanatta bulunmuştur.

VALİNİN ZİYAFETİ

Vali vekili Muhiddin Bey tarafından bugün İngiliz amirali şerefine Serkildoryanda resmî bir ziyafet verilecektir.

AJANSIN TEBLİĞİ

İSTANBUL, 12. A. A. — İngilterenin Akdeniz filosu başkumandanı amiral Frederick Field cenablarını hamil "Queen - Elisabeth" hattı harp zırhlısı «Courageous» tayyare gemisi amiralin rükûbuna mahsus Bryony yatile Wild - Swan, Wanderer ve Veteran açık deniz muharriblerinden mürekkep İngiliz filosu bu sabah dokuzda limanımıza gelerek Dolmabahçe açıklarında demirlemiştir.

İngiliz donanması Marmara açıklarından itibaren top atarak şehir ve Dolmabahçe önünde demirli bulunan Hamidiye kruvazörünü selâmlâmış ve salâmına Selimiye bataryası ile Hamidiye kruvazöründen atılan selâm toplarile mukabele edilmiştir.

Recep B.in beyanatı

(Birinci sahifeden mabat)

Şirket yakında iktisap edeceği bu yeni kabiliyet münasebetile imtiyaz hududu haricinde işler aramaktadır. Ezcümle Kartal civarındaki bir fabrikaya kuvveyi muharrike vermek isteyor.

Şirketin, Üsküdar ve Anadolu yakası tenvirat imtiyazını diğer şirketten intikal ettirmek ve imtiyaz hududu haricinde müşteri alabilmek teşebbüsleri karşısında bizim de taleplerimiz vardır. Büyükada ve Heybelinin şirket tarafından tenvir edilmesi ve Anadolu yakasında yapılacak tesisatın mahalli ihtiyaçlara tekabül edecek şekillerde olması da bizim istediklerimiz meyanındadır.:

Bu bapta evvelce Şehremanetine icap eden talimatı verdiğim gibi şirketle de temas ettim.

ELEKTRİK NASIL UCUZLAYACAK?

Anadoluda yakın bir nehirden, meselâ Sakarya dan elektrik istihsali ve bu cereyanın Istanbulu besleyebilmesi hakkındaki teşebbüs henüz tetkik zeminidir.

RİHTİM ŞİRKETİ NE OLACAK?

Rıhtım şirketinin imtiyaz müddeti henüz pek uzundur. Bu meselenin esası pek teferruatlı ve şehrin hayatı için olduğu kadar memleketin iktısadî vaziyeti için de pek mühimdir. Bu şirket hakkında ya pek çok şey söylemek ve yahut bu kadar kısa bir ifade ile iktifa etmek mecburiyetindeyim.

Ben şimdilik bu ikinci şıkkı tercih ediyorum. Yalnız şunu ilâve etmeliyim ki bu sene zarfında Rıhtım şirketinin bütün mesaili esaslı bir surette tetkik edilerek halli neticesine isal olunacaktır. Diğer bir takım ufak tefek mesaili mevzuubahsetmekte fayda yoktur.

Yeni tesisatile mühim bir kaplıca haline ifrağ edilmekte olan Yalova civarındaki bataklıkların kurutulması için istikşafa devam olunuyor. Dün Yalovaya giderek vaziyeti gördüm. Vekâlette şimdiki şekle göre çalışan heyetin fenniyenin 3 aya kadar plânları ikmal edeceğini ümit ederim.»

NEVOUL CEMAL
Birdenbire bayılanlara
Yürek çarpıntısına
Sinir hastalığına
Emsalsiz devadır. Her eczanede bulunur.

Harik, hayat, kaza ve otomobil sigortalarınızı
Galatada Ünyon hanında kâin Ünyon sigorta kumpanyasına yaptırınız.
Türkiyede bilafasıla icrayı muamele etmekte olan
ÜNYON
Kumpanyasına bir kere uğramadan sigorta yaptırmayınız.
Telefon: Beyoğlu - 2002

Istanbul Maarif Müdürlüğünden:

Kütüphaneler için pazarlık suretile mübayaası mukarrer 218 çeki odun için teklif edilen fiat haddı lâyıkında görülmediğinden ihalei katiye 16 teşrinievel 929 tarihine müsadif çarşamba gününe talik edilmiştir. Taliplerin yevmi mezkûrda saat üçte defterdarlıkta müteşekkil müzayede ve münakasa komisyonuna muracaatları ilân olunur.

Feshane mensucat Türk anonim şirketinden:

Bedeli keşfi 83597,35 lira olan Defterdar mensucât fabrikasındaki inşaât 22-T. evel 929 da saat on beşe kadar münakasaya vaz edilmiştir. Taliplerin keşif, proje ve şartnamelerini görmek üzere her gün saat(14-17) ye kadar Defterdarda feshane fabrikasına müracaatları ilân olunur.

MORİS ŞÖVALYE

Şarkı söyler .....
Dans eder .....
Konuşur .....
Eğlendirir .....
Mahzuz eder .....
Cezbeder .....
Teshir eder .....

PARİSLİ ŞARKICI
filminde
ELHAMRA SİNEMASINDA
Önümüzdeki çarşamba akşamından itibaren ilk defa olarak
gösterilecek olan işbu filimi VESTERN ELEKTRİK makinalarile sinemaya alınmış temamen sözlü, şarkılı ve danslı bir filmdir.

ALKAZAR SİNEMASI
Bu gün Cecil B. de Millenin şaheseri olan
VOLGA MAHKUMLARI
Vilyam Boyde ve Viktor Varkoni tarafından
Nazarı dikkata: Her gün 4,30 matinesile ve akşamlar filme 12 kişilik bir Rus hey'eti muganniyesi iştirak edecektir.

VİLMA BANKİ nin temsili güzini
SEHER VAKTI
emsalsiz sesli filimi elyevm
Opera sinemasında
bütün temaşakiranın alkış ve takdirlerini celbetmektedir.

ANKARA POSTASI
Istanbulda iki büyük sinema birden
ŞEHZADEBAŞINDA HİLÂL
AYASOFYADA ALEMDAR
İşbu millî muazzam film her iki sinemada birden gösterilecektir.

Avrupanın bilcümle ekranlarında muzafferiyetler kazanan cazip sinema yıldızı
ANNİ ONDRA
ile genç ve güzel artist
ANDRE RDAN
MAJİK sinemasında
büyük muvaffakiyetlerle gösterilecek olan
Paris bakiresi
filminde sizi heyecana getirecek son derece mahzuz edeceklerdir.

Bu hafta
ELHAMRA SİNEMASINDA
gösterilmekte olan
DÜŞMÜŞ KIZLAR
(Kızlarınızı gözetin)
filmi bütün şehir ehalisi tarafından kemali tehalükle seyredilmekte ve bütün dillerde destan olmaktadır.

Önümüzdeki çarşamba akşamı
MELEK SINEMASINDA
irae edilecek olan
ENDÜLÜS GÜLÜ
muhteşem filminin mümessilleri emsalsis güzelliklerile maruf MARİ ASTOR ve JİLBERT ROLAND harikulade bir TANGO dans etmektedirler.

Perşembe akşamından beri
MAJİK sinemasında
gösterilmekte olan dehakâr ve sehhar
GRETA GARBO nun
temsili
Casus kadın
filmi bu haftanın en ziyade rağbet ve muzafferiyet kazanan filmidir.

Zayi — Aksarayda Suhte Sinan M. Halıcılar S. 19 numerolu ve Silivri kapı Alaybey S. No 25 hanelerinin tapo senetleri, nüfus kâğıdım, yeni ve eski mühürlerim yeni kunturat vergi senetleri ve tanzifat makpuzları evelki gece zayi edilginden bulanların polis karakollarına teslimini rica ve bademada hükümleri olmayacağının neşrini istirham eylerim efendim.

Münire Halil

S. Ahmet 5 inci S, H. mahkemesinden:

Müteveffa Tevfik beye ait Galatada Topçular caddesinde Rus manastırının bir odasında müdahhar ve papas Sofronios efendinin yedi emanetinde mevcut mühtelifülcins eczai tıbbıye ve camekân ve saire 17/10/929 perşenbe günü saat onda mezkûr manastırda bilmüzayede füruht olunacağından mezkûr eczaları iştiraya talip olanların müracaatları ilân olunur.

"Milliyet„ in edebi tefrikası :60

AŞK GÜNEŞİ

Etem Izzet

korku var, hem de sevinç.

Korkuyorum: Türk kanı dökülecek. Ermeniler filân pundunu bulup Türkleri kesmek istiyeceklerdir. Karşı koyacak kadar bir kuvvet yok galiba.

Seviniyorum: Bu gün olmazsa yarın yere vuracağımız düşman kendisini meydana koyacak. Bulanmali ki durulsun değil mi?.

Hasanm derlediği milisler ne oldu bilmiyorum? Onları kaybettim. O kuvveti artırdılar mı, buradalar mı, Türk ahali arasında gizli bir silâhlanma teşkilâtı var mı acaba?.

Bir saat sonra....

Aniş hatunun kaynı şehirden geldi. Sokaklarda hiç kimse yokmuş. Üç dört dükkân açılmış o kadar. Onlar da Türklerinmiş. Ortada ermenilerden filân hiç kimse görünmüyormuş. Kendisine:

— Peki ne var, ne oluyor?.

Dedim.

— Pek kimseye rastlayıp ta öğrenemedim. Belki cuma.. Diye bu sessizlik var...

Dedi. İlâve etti:

— Bizim İbişin oğlu çarşıda. Bir azdan gelecek. Bakalım ne haber getirir. Onun kulağı delik tir.

Sonra kulağıma eğildi:

— O bizim mahallenin çete reisidir. Şimdi.. Ha dedik mi beş altı yüz silâhlı da biz çıkarrız Hamra hanım sen ne diyon? Hasan bey bize az mı iş gördürdü?. Geceleri yalın ayak, soluk almadan Boludan az mı tüfek, cephane taşıttı? Onlar hep milislere değildi. Ne olduğunu kimse bilmez. Posta posta, karakol karakol bu işin ucu ta Ankaraya dayanıyor. Ama sen bunları gene bilmemiş ol!

Geniş bir nefes aldım.

— Tabiî tabiî ben bilmiyorum...

Dedim. Fakat bunu öyle sevinçle söylemişim ki...

Akşam...

Şimdilik yeni bir ses seda yok. Arada sırada bir iki el silâh atılıyor o kadar.

Aniş hatunun kaynı İbişle konuşmuş. El altından alman haberler de "Peyami sabah" Alemdar" gazetelerinin yazdıklarına doğru dedirtiyor. Damat hükûmeti son kozunu oynuyormuş. İki üç aydır İngiliz ve Yunanlılarla beraber görülen hazırlıklar bitmiş.

— Halife ordusu...

Diye meydana çıkan "Kuvayı inzibatiye" Kocaeliyi tehdit eden millî kuvvetleri ezmek, Mustafa Kemal hükûmetini dağıtmak için İzmitten itibaren taarruza geçecekmiş. Mahallî isyanlarla takviye edilecek olan bu taarruz muvaffak olduğu takdirde Yunan ordusu da ileri harekete geçecek, Eskişehir üzerinden ve Sakarya boyundan Ankaraya gidilecekmiş! Olmaz ya. Hadi bu iş oldu, Yunan ordusu ve Anzavur kuvvetleri Ankarayı zabtettiler diyelim. Sonra ne olacak. Kral Kostantin:

— Buyurun Vahidettin efendi hazretleri Ankara size teslim! mi diyecek?... Yarabbim dünyada ne eşşşşşekler de yaratmışsın?. Böyle bir tedbirin muvaffakıyetinde gene en başta yaya kalacak olan kendileri. Türkiye Yunanistana, Ermenistana ve. Kürdüstana bölündü mü tabiî İstanbulu da ya İngiliz, Fransız bölüşecek ne Vahideddine "İmamül müslimin" olacak post, ne de Ferit Efendiye „Sadrı azamlık" edecek hükûmet kalacak!

Hey gidi güneşe göz açamayan yarasalar hey!

Gece yarısı.....

Silâh sesleri gene çoğaldı.

Gözüme bir türlü uyku girmiyor.

Aniş hatuna seslensem mi?.

10 Kânun....

İsyan!.

İsyan başladı.

Kaçan kaçana!

Çarşı kapanıyor.

Hükûmetin önü sarıklılarla dolu.

Silâh sesleri ve.. Ölenler!

— Kahrolsun Mustafa Kemal

— Kahrolsun millîciler!

— Kahrolsun padişaha karşı koyanlar!

— Kahrolsun!

— Kahrolsun!

— Kahrolsun!

— Yaşasın

Ne yaşasın?

Bu pek anlaşılmayor. Her ağızdan çıkan bir ayrı ses var.

— Yunan.

— İngiliz...

— Padişah!

— Ermenistan.

— Çerkezistan.

— Devleti aliyeyi Osmaniye.

— Ferit paşa.

— Anzavur paşa!

İtilâfçı, Sait mollacı, Şeriatçı, Padişahçı, Ermeni, hepsi birlik.

Hırıltılar arasında boğulmadan yükselen bir ses var:

— Yaşasın Türk.

— Yaşasın.

— Yaşasın.

— Yaşasın.

— Yaşasınlar:

Türkiye,

Mustafa Kemal.

Yaşasın!...

— Yaşasın.

— Yaşasın.

— Yaşasın.

— Kahrolsun Padişah.

— Kahrolsun bize karşı koyanlar!

— Kahrolsun:

Rum, Ermeni, Yunan, İngiliz, Çerkes, Padişahcı, Şeriatçı, Mollacı, Anzavurcular.

— Yaşa...

— Yaşa...

— Yaşa...

— Yaşasın: Mustafa Kemal.

— Yaşasın: Müstakil Türkiye!

Kıyamet kopuyor.

Yer yerinden oynadı.

Kadın sesleri!

Çocuk bağırışları...

Ateş,

Ölüm,

Hayat ve ölüm. Bunların çekleşişi.

— Yaşa..

Bitmedi

Tayyare piyangosu

Dün talih gene kimleri sevindirdi ?

Dünkü keşidede kazanan numaralar ve kazandıkları ikramiyeler şunlardır:

58960 numaraya 40,000 lira.
28571 35124, 18572 numaralara 15,000 er lira isabet etmiştir.

1000 lira kazananlar

35071	48828	26647	11693
37269	58059	49228	49081
18248	20391		

500 lira kazananlar

12992	22100	35576	57137
32025	13013	36157	58906
18569	9093	15443	20914
3636	49907	19313	18263
36650	49344	58337	45563
13066	52302	35116	19767

250 lira kazananlar

22412	8236	32953	56932
38379	46522	6395	18733
31279	31611	51596	52754
35936	29458	26273	27920
19586	30295	33201	9811
1611	35448	8523	3919
34229	24822	56203	47344
7483	12983	99903	18107
39920	45886	44683	21987
19388	49707	30147	44759
10388	28992	52118	1931
58815	30096	43795	

150 lira kazananlar

30056	7768	51732	43900
31909	16004	22925	17227
34494	35079	32043	18171
7678	1741	1546	55084
34704	33506	9889	39219
39605	5088	45566	6988
1218	19442	27043	25062
9941	35762	58461	54834
2664	50045	26159	10273
4988	47663	27208	42939
8978	48873	1726	57100
8830	45838	28011	39974
5182	57799	22057	35242
4771	41240	24115	38784
3032	13340	16782	54932
1481	24828	43709	36865
6986	6887	42908	32403
1667	17428	57611	53418
10824	8089	34201	46780
12218	1130	35184	38181
8009	46088	5938	5446
3727	88716	15931	47169
10247	30435	41310	50727
3701	1903	31574	49092
10604	19275	48088	22166
19247	44948	6415	33205
10076	4411	20266	4372
4756	15411	55498	52607
10368	56779	7254	34772
9923	24246	24798	54254
3904	32158	21945	22427
249	14950	16026	46808
9285	49889	48139	38182
10812	14799	9729	35997
6783	6153	3470	7625
7261			

70 lira kazananlar

10639	23473	10984	52855
3891	31826	20734	44218
3126	6320	21576	33908
393	5923	9773	23857
7891	19309	27744	35077
7698	6953	20096	59653
7638	17584	54799	59320
2532	37839	45011	36385
5284	24052	1583	14932
3975	24586	27937	30797
4356	37574	42106	41188
2803	35539	54558	33795
1656	5595	24674	17629
8089	47934	45431	18696
2973	37662	48400	52274
7717	22352	51953	47387
5799	23514	13345	6169
2726	11772	59132	42765
9380	18864	15568	51537
3691	22202	32199	38553
3308	57739	56789	49050
9030	45513	40391	29302
8321	8362	5864	39600

4406	2897	29217	16131
39405	48190	57054	9806
14414	58777	49463	19978
26452	12698	20988	47011
14578	22963	38622	7551
8556	17808	58651	29221
5041	25784	29925	25103
55539	49874	42588	28941
34604	26737	55820	29290
58756	24234	13586	18148
40944	54905	31168	2429
55139	56824	46558	33779
18607	41768	11682	42152
895	40624	16951	21871
1015	27782	31744	53759
16994	32931	1996	16814
8420	51565	11021	42004
45996	22428	42208	59027
641	12660	22305	33454
56506	954	52898	40544
21621	12589	50053	21237

50 lira kazananlar

33444	57469	30044	31326
45864	22902	23098	53375
25524	13346	33364	47709
29848	19043	52707	19207
58387	59692	57779	59585
31945	38738	13611	50929
23638	27714	56630	57279
3878	18729	13603	33792
30731	56616	6423	57811
8476	12307	30666	6485
26388	33476	32048	36031
43021	56189	58871	12569
4208	57183	1942	1578
52326	40578	8457	45317
13462	43112	46955	17982
16032	8021	55047	43581
21739	20468	2787	24709
9418	54127	25349	17163
3397	10863	53379	6930
26094	46565	54977	33496
18761	16573	17433	19487
19081	15648	44680	53749
25692	49770	23857	13581
48064	52478	11326	20454
23051	23757	1601	17987
10255	3417	29859	1658
27392	3043	22891	57366
13317	31254	2522	37885
58918	45259	9144	31972
11293	53894	26303	38057
59447	1605	41293	8791
16513	34021	25699	47796
35769	25714	15351	35658
36719	1743	15631	5281
3461	5540	26115	52297
28891	20478	57228	13722
18562	5403	23202	36545
1361	40309	59079	53051
58632	56134	32986	4579
37452	55220	3070	19730
12746	22136	20847	25829
31354	30466	57377	9165
33742	21929	22654	15119
42959	47569	53436	53686
19377	43358	31875	53996
35500	17869	41652	26630
14726	58692	7445	14825
23763	27052	46555	16080
40143	4585	50586	39377
44677	26344	34913	14807
38384	46949	8947	48224
29867	21415	50546	49574
46794	54561	24415	29823
29461	23310	21947	17944
10743	36771	44892	12374
21349	27503	50326	24883
17196	52196	29827	4296
12494	4141	53016	55341
21217	29731	10447	42456
39256	52406	56687	19524
14361	35854	1749	4780
29969	55370	58298	30400
38310	50793	27494	28765
55042	34456	10150	37374
27835	29133	56712	32009
15909	14885	56256	13698
1632			

MİLLİYETİN EĞLENCELERİ

Bu günkü yeni bilmecemiz

SOLDAN SAĞA:

1 — Fişkiye (8)
2 — İnatçi (4)
3 — Yanak (6) Nota (2)
4 — Sahip (5)
5 — Sıkıştırıcı yay (4) Basit (4)
6 — Nota (2) Nida (2) Tecrübe- (3)
7 — Kırılmak (7)
8 — Beraber (2)

Dünkü bilmecemizin halledilmiş şekli

Y	E	M	E	N	İ			L
E		U			Z	E	K	Â
K	A	Ğ	N	I		Z	O	R
T		P	A	S	K	A	L	
E		E	S	K	İ		T	A
N		Ç		A	B		U	Z
	K	E	M		R	A	K	I
	A		A	Z	İ	M		
E	Z	İ	K		T	A	M	A

Dünkü bilmecemizin halledilmiş şekli

YUKARDAN AŞAĞA

1 — Şanlı (7)
2 — Dilber (4)
3 — Bomba (5)
4 — Bir ölçü (6)
5 — Kırmızı (2) Sinir (4)
6 — Tevarüs eden (5)
7 — Zaman (2) Tane (5)
8 — Ziya (3) Nota (2)
9 — Feyzalmak (8)

Halk sütunu

Profösör Arnold Toyubee kimdir?

Gazetenizin Cuma günkü nüshasının ilk sahifesinde Profesör (Arnold Toynbee) den lutfen bahsetmek ve müşarünileyhi Türk efkârı ammesine tanıtmak zahmetinde bulunduğunuzu gördüm. Profesör Toynbe' yi şahsen tanımazsam da eserlerini defalarla okumuş ve bilhassa son yazdığı eserinin bir kaç faslını tertip ettiğim bir kitaba dercetmiş bulunduğumdan müşarünileyh hakkında şurada bazı tafsilât vermeme müsaadenizi rica edeceğim.

Profesör (Toynbee) İngilterenin en maruf ve en büyük mütefekkirlerindendir. Kendisi Londra Darülfünununda tarihi umumî müderrisi olduktan başka [gazetenizde söylediğiniz gibi] bu Darülfünununun Yunan lisan ve edebiyatı (Korayis) kürsüsü müderrisidir.

Şark, Arabistan ve islâm alemi hakkındaki emsalsiz vukuf ve malûmatından dolayı; büyük harpten sonra müteveffa [şu mahut Sykes-Pichok itilâfnamesi mürettiplerinden olan] Sir Mark Sykes'le beraber Paris sulh konferansındaki İngiliz delege heyeti refakatinde (Şark işleri) mütehassısı sıfatile bulundu.

Bu vazifenin ikmalinden sonra istiklâl mücadelemiz esnasında (Manchester Gardian) gazetesi tarafından Yunanistan ile Türkiyeye tetkik mu habiri olarak gönderildi. Ve bu mücadelemizin en hararetli zamanında Türkiyeye geldi ve hatta (İzmit) te zevcesile beraber üç gün kaldı. Yalova ve Gemlik fecayiini tahkike gönderilen beynelmü'telifin komisyonu refakatinde olarak oraları bizzat gördü ve müşahedatını yazdı.

Profesör Toynbee'nin yazdığından bahsettiğiniz kitap bir değildir ikidir ve her biri de beşer yüz sahifelik kıymetli eserlerdir. Bunların birisini 1922 de neşretti ki daha o zaman son taarruzumuz ve Yunanistanın mağlubiyeti vaki olmamıştı. Bu kitabın adı «Türkiye ve Yunanistanda garp meselesi» dir. Profesörün bu eserine mukabil Yunanistan Kralı Kostantinin yaveri hususîsi kaymakam (Melas) "Türkler olduğu gibidir» namında bir risale yazdı ve bu risalesinde [Kral namına] Profesör Toynbee'yi Türklerden para alıp bu eseri yazdı ittihamında bulundu.

İkinci yazdığı eserde; sabıkan İzmir Amerikan kolleji müderrislerinden ve halen Kolombia Üniversitesinde tarih müderrisi olan Profesör (Wood) ile müştereken yazdıkları ve 1927 de intişar sahasına çıkan eseri olup «Türkey» yani Türkiye adlıdır.

Bunlardan başka Profesör (Toynbee) nin Türkiye siyasî tarihine temas eden ve 1925 te intişar eden bir eseri de vardır ki altı yüz büyük sahifeden ibaret ve «Âlemi İslâm» adındadır. Profesörün bu eserleri okunmadıkça kendisinin kıymeti hakkında tam ve doğru bir fikir edinilmesi gayri mümkündür.

Profesör Yunan ordusile beraber ikinci taarruza iştirak etmiş ve İnönü Yunan bozgunluğunda dinlenmeksizin 23 saat Bursaya firar ve rücat etmiş. Bu harekât esnasında ilk Yunan ileri hatlarından hatlarımızı görmüş ve harbin bütün safahatına şahit olmuştur. (Bozuyok) yangınını tavsifi ibret ve hayretle okunacak bir şah eserdir.

Profesör Toynbee'nin Türkiyeye hizmeti zamanında Türk Muhipliği pek sönük kalacak olan mütevaffa (Piyer Loti) namına sokak, cemiyet bulunduğu ve her sene namına ihtifal yapıldığı halde Türk efkârı umumiyesinin Profesör Toynbee'yi bilmemesi hatta mütefekkirlerimizin bile ismini işitmemiş olması çok teessüf edilecek bir cehalettir.

Hakikaten Profesör (Arnold Toynbee) yi -velev kısa da olsa- efkârı umumiyemize tanıtmak lutfunda bulunduğunuzdan kendi namıma pek çok teşekkürler ederim beyim.

Maatbuat İngilizce mütercimi
SALİH

* * *

DOLMABAHÇE GAZ FABRİKASI

Bir kariimiz yazıyor : Dolma bahçe Gaz fabrikası civarından hiç geçtiniz mi. Geçtinizse acaba, fabrikanın bacasından bazen, simsiyah veya sarı, kesif bir duman dalgasının çıktığını hiç gördünüz mü?

Rüzgârın istikametine göre, bu duman ya garba doğru ve yahut ta Kabataş caddesi üzerindeki evlerin üzerine doğru sürüklenir.

Rüzgâr hafif olduğu zaman, bu duman uzun müddet muallakta kalır ve havayı teneffüs edilmiyecek bir hale getirir. Bu dumanlar, yalnız evlerin pencerelerinin gece ve gündüz açık bırakıldığı sıcak mevsimde nahoş kokularrle herkesi rahatsız etmekle kalmıyorlar. Sıhhata da zararları dokunuyor.

Bu gayri tabii ve muzırrı sıhhat vaziyete bir nihayet verilmesi için Sıhhıyye müdüriyetinin bu mesele ile alâkadar olmamasına hayret edilmez mi?

Böyle bir fabrikayı şehrin bu gibi bir mevkiinde nasıl bırakıyorlar ? Şehremanetindeki mütehassıslarımız bize, dünyanın başka büyük bir şehrinde, Kömür ve kok nakliyesi sebebile pis, ve dumanları sebebile muzırrı sıhhat olan böyle bir fabrikanın şehrin ortasında ve işlek bir mahallinde ve bilhassa, Reisi cumhur sarayına 150 metre mesafede tesis edilmiş olduğunu gösterebilirler mi ?

Bu fabrikanın uzun zamandan beri orada bulunduğunu biliyoruz. Ümit ederdik ki şimdiye kadar bu fabrikanın şehrin daha münasip bir mahallinde inşası için alâkadar makamatça tedabir ittihaz edilmiştir. Ancak, geçenlerde, hava gazi fabrisının arkasından geçerken burada büyük yeni inşaat yapılmakta olduğunu hayretle gördum. Bu inşaat yeni hava gazi fabrikası imiş. Demekki, sıhhata muzır olan bu fabrikanın yerini değiştirecek yerde maalesef tevsi ediyorlarmış.

Sıhhat kavaidini ve şehrin güzellik şeraitini bu derece ihmâl etmek nasıl mümkün olur bilmem ?

Bütün bunlardan mada, Istanbul şehrinin, Dolma bahçe sarayında ikamet eden aziz ve muhterem misafiri ne karşı göstermeye mecbur olduğu hürmet nerede.

Bu vaziyet acaba böyle devam edecekmi ? Acaba şehremaneti bu hususta ne düşünüyor ?

TİYATROLAR ve SİNEMALAR

ŞEHREMANETİ DARÜLBEDAYİ

Tepebaşı tiyatrosunda
Bu akşam saat 21 buçukta
Reisin karısı
3 perde
Cuma günleri matine saat 3,30 da her cumartesi akşamları için fiatlarda tenzilât yapılmıştır.

Kadıköy Hilâl Tiyatrosu
Komik Cevdet Bey temsilleri çarşamba akşamı gala müsamere
Kızıl Sultan Abduhamit
Hafız Ahmet Bey saz hey'eti Dans, Varyete, Monolog. Bu müsamereye komik Dumbullu İsmail Efendi iştirak edecektir.

Seyrisefain

Merkez Acentası; Galata köprü başında, Beyoğlu 2362 Şube acentesi: Mahmudiye Hanı altında Istanbul 2740

Ayvalık sür'at postası
(MERSİN) vapuru 15 teşrinevvel salı 17 de Sirkeci rıhtımından hareketle Gelibolu, Çanakkale, Küçükkuyu, Edremit, Burhaniye, Ayvalığa gidecek ve dönüşte mezkûr iskelelerle birlikte Altınoluğa uğrayacaktır.
Gelibolu için yalnız yolcu alınır yük alınmaz.

14 teşrinievel pazartesi Trabzon birinci postası ile Bandırma postası yapılmayacaktır.

ALEMDAR ZADELER VAPURLARI
Seri, lüks karadeniz postası
Millet vapuru 14 Teşrinievel **Pazartesi** günü akşamı saat 18 de Sirkeci rıhtımından hareketle [Zonguldak, İnebolu, Samsun, Ordu, Gireson, Trabzon, Rize, Atine, ve Hopa] ya azimet ve ayni iskelelerle (Ünye)ye uğrayarak avdet edecektir.
Muracaat mahali: İstanbul Meymenet hanı altındaki yazıhane. Telefon İstanbul 1154

Muntazam Bartın Postası
Ercümend Nur Vapuru 14 teşrinievel **Pazartesi** günü Sirkeci rıhtımından hareketle Ereğli, Zonguldak, Bartın, Amasra, Kuruca şile Cideye azimet ve avdet edecektir.
Fazla tafsilât için Eminönü Rihtım han 2 numaraya müracaat. Telefon: 2684

TAVIL ZADE MUSTAFA ve biraderleri vapuru
Muntazam Ayvalık Ekspresi
T.Z **Saadet vapuru**
Teşrinievelin 14üncü pazartesi günü akşamı saat on yedide Sirkci rıhtımından hareketle Gelibolu, Çanakkale, Küçük kuyu, Altın oluk, Edremit, Burhaniye, Ayvalık iskelelerine muvasalat ve çarşamba günü mahalli mezkûrdan avdetle aynı iskelelere uğrayarak cuma günü Istanbula muvasalat edecektir. Mahalli müracaat : Yemiş Tavilzade biraderler. Telefon İstanbul 2210

GÖZ HEKİMİ
Dr. NURİ FEHMİ
Istanbul Divanyolu

BÜYÜK TAYYARE PİYANGOSU
YEDİNCİ TERTİP
4. ÜNCÜ KEŞİDE
11 TEŞRİNİ SANİ 1929
Büyük ikramiye:
45,000 liradır
Ayrıca :
20,000
15,000
12,000
10,000 Liralık ikramiyeler
ve 10,000 „ Bir mükâfat

40,000 lira isabet eden (58960) numaralı bilet; Istanbul, Edirne, Cebelibereket, Gebzede satılmıştır.
20,000 lira isabet eden (16597) numaralı bilet; Istanbul, Bursada satılmıştır.
15,000 lira isabet eden (30494) numaralı bilet; Bergama, Istanbul, Çıldır, Kaşda satılmıştır.
10,000 lira isabet eden (4438) numaralı bilet, Istanbul, Samsunda satılmıştır.

Talebe kayt ve kabulü

Deniz Gedikli mektebinden:

1 – 1 Teşrinisaniden itibaren mektebimize talebe kayt ve kabul edilecektir.

2 – Mufassal şeraiti kabuliye talimatı mektepten meccanen verilir.

3 – Taşradan talip olanların askerlik şubelerine müracaatları.

Leylî ve neharî
istiklâl lisesi
Tam devrelidir. Bütün sınıfları mevcuttur.
Talebe kaydına başlanmıştır. Her gün müracaat olunabilir.
Şehzadebaşında polis merkezi arkasında.
Telefon İst. 2534

Kırk senedenberi memlekete hizmet etmiş olan ve bu kere Beşiktaşta Yıldızda tedârik ve tadilen tecdit ettiği bina ile gerek sıhhî ve gerek terbiyevî kıymetini arttıran
Şemsulmekâtip
kuvvetli bir hey'eti talimiye ile tedrisata başlamıştır. İlk ve orta kısımlarına kız, erkek, leyli ve neharî talebe kabul olunur. İsteyenlere matbu talimatname gönderilir

İsprto ve ispirtolu içkiler inhisarı umum müdürlüğünden:

Boş kamineto ispirtosu şişelerinin 200 gramlıkları temiz olarak üç buçuk ve kirlileri üç kuruştan ve 400 gramlıklarının temizleri dört buçuk ve kirlileri dört kuruştan toptan ve perakende olarak inhisar idaresinin Kabataş anbarında mübayaa edilmektedir. Satmak isteyenlerin mezkûr anbara müracaatları.

Devlet Demiryolları ve Limanları umumî idaresinden

55 ton betonluk

Yuvarlak demir kapalı zarfla münakasaya konmuştur.

Münakasa 27 Teşrinievel 929 Pazar günü saat 16 da Ankarada Devlet Demiryolları İdaresinde yapıalcaktır.

Münakasaya iştirak edeceklerin teklif mektuplarını ve muvakkat teminatlarını aynı günde saat 15,30 a kadar Umumî Müdürlük kalemine vermeleri lâzımdır.

Talipler münakasa şartnamelerini iki lira mukabilinde Ankarada, Malzeme dairesinden, Istanbulda Haydarpaşa mağazasından tedarik edebilirler.

Mahallesi	Sokağı	cinsi	rakkamı
Mardin kapusu harici	souk punar	dink yerile ebniyesi	11-9756
Hududu ; yemini tariki am yesari su harki		arkası İskender	paşa vakfine
ait deyirmen cebhesi su harkı ve tariki am		zirai	muhammen kiymeti
		150	20,000 lira

Diyar bekir defterdarliğinden: Diyar bekirin Mardin kapısı haricinde deyirmenlerden Suukpunar mevkiinde kâin Hazineye ait cins ve evsafı yukarıda yazılı maa müştemilât bir bab piriç dinkinin bedeli sekiz tak sitte alınmak üzre kapalı zarf usulile mılkiyeti 16/9/929 tarihinden itibaren otuz gün müddetle müzayedeye konulmiştir: 16/10/929 tarihine müsadif Çarşamba günü saat oniki ye kadar defterdarlıkta müteşekil müzayede komisyonu tarafından teklif varakaları kabul ve ihalesi icra kilinacağından taliplerin mühamman kıymetın (% 7,50) nisbetinde teminat mektuplerile maan müracaatları lüzumu ilân olunur.

ESKİŞEHİR ÇİFÇİ BANKASI MÜDÜRLÜĞÜNDEN :

928 senesi bilançosile bankanın vaziyeti umumiyesinin tetkiki lüzumuna binaen ticaret kanununun maddei mahsusası ahkümına tevfikan fevkalâde içtima aktolunacağından 9 teşrinisani 929 cumartesi günü bilumum hissedaranın Eskişehirde kâin bankanın merkezinde saat 14 de hazır bulunmaları ilân olunur.

KARON Alman kitaphanesi
Beyoğlu Tünel meydanında 523

Kocaeli defterdarlığından:

Karamürsel kazasının hükûmet konağının (5000) lirayı teca vüz etmemek şartile bazı aksamının inşası münakasa kaimesinde muharrer şerait dairesinde münakasai aleniye suretile 24/9 929 tarihinden 13/10/929 tarihine kadar 20 gün müddetle münakasaya vazedildiğinden münakasaya iştirak arzusunda bulunanların kazai mezkûr mal müdüryietine müracaat eylemeleri ilân olunur.

Rize J. efrat Mp. Md. tinden:

Ekmek, et, erzak, sebze, ot, saman, arpa, gaz, odun kapalı zarf münakasası

Kilo Kapalı zarf münakasası

90000	ekmek Istanbul 2 inci ayvansaray ve yahut Trabzon 2 inci unundan
15000	Sığır eti
7000	koyun eti

Aleni erzak münakasası

kilo	cinsi
5500	bulgur
5500	nohut
3000	sade yağ
5500	mercimek
3000	taze fasulye
5500	kuru çalı fasulya
500	domatis
3000	patlıcan
2000	isbanak
1000	pırasa
1000	lahana
2000	patates
1500	kuru soğan
1800	tuz
50	kırmızı biber
1800	zeytin danesi
500	kuru üzüm
400	şeker toz yerli
800	gaz yağı
100000	odun
1500	sabun ayvalık
1000	pirinç tosya
12000	arpa
5000	saman
7000	ot
1000	bakla
500	domatis salçası
1000	taze bamya

Yukarıda cins ve miktarı yazılı erzakı mütenevvia 1/10/929 tarihinden itibaren 26 gün müddetle münakasaya konulmuştur. Münakasaya iştirak edeceklerin mezkûr tarihden itibaren komisyondan alacakları musaddak şartnamelere nazaran bedeli muhamminin yüzde yedi buçuk nisbetindeki teminatı muvakkata akçasını ve yahut kıymeti muharreresi üzerinden istikrazı dahili tahvilatı veya borsa fiatından yüzde on noksaniyle diğer millî esham ve tahvilatın mâl sanduklarına teslimini havi makbuz senedini veya banka kefaletnamesini hamilen kapalı zarf için 28/10/929 Pazartesi günü öğleden evvel saat 9 dan 12 ye kadar ve aleni münakasa için de ayni gün öğleden sonra saat 13 den 18 e kadar Rize Ja. Mp. Müdlr yetindeki komisyon mahsusuna müracaat eylemeleri lâzımdır. Bu hususta izahat almak isteyenlerin ihalei katiye günü olan 28/10/929 tarihine kadar her gün öğleden sonra müracaatları ilân olunur.

BiOKS tualet SABUNU
Bal, lanolin ve gliserin sayesinde istihzar ve Fujer ile ta'tir edilmiştir.

Muhaberatla
İştiğal etmek ve icabında daktilo olarak çalışmak üzre Ankara için Lise ve ya Amelî Hayat mektebi mezunu bir efendiye ihtiyaç var.
Galatada Tünel yanında Billur sokak Billur Han 13,14 numeroya müracaat.

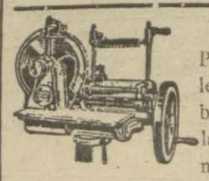

PRİMUS 250 Pastırma makineleri rekabet kabul etmez fiatlarla satılır. Umumî deposu ve acentalığı Istanbul Balıkpazarı Yağcı sokak No 4 Paraskvaeyides biraderler.

Kocaeli orman müdürlüğünden;

Mersin orman fen memurluğundan İzmit merkezi orman mühendisliğine naklü tayin olunan Cemil beyin tarihi ilândan itibaren bir haftaya kadar memuriyeti cedidesinde ispatı vücut etmediği taktirde müstafa eddedileceği ilân olunur.

BİN SÖZ
BİR RESİM

GÜNÜN SİNEMASI
Milliyet

PAZAR
13 TEŞRİNİEVEL 1929

Amiral dün öğleden sonra matbuat erkânını kabul etmiş ve kendilerile samimi bir hasbühalde bulunmuştur.

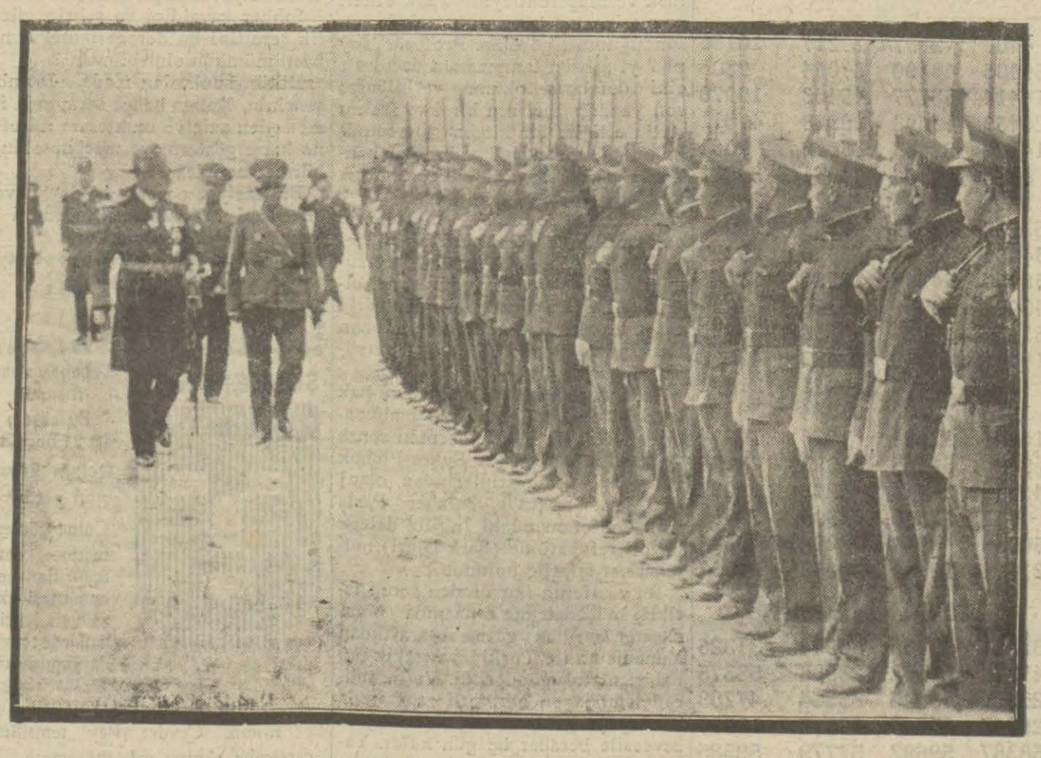

Dün şehrimize gelen İngiliz Amirali Dolmabahçede karaya çıktığı zaman resmi selâmı ifa eden kıtaat arasındaki askerî talebeyi selâmlarken

Dün ağır ceza mahkemesi Aliye hanımın davasının sukutuna karar vermiştir.

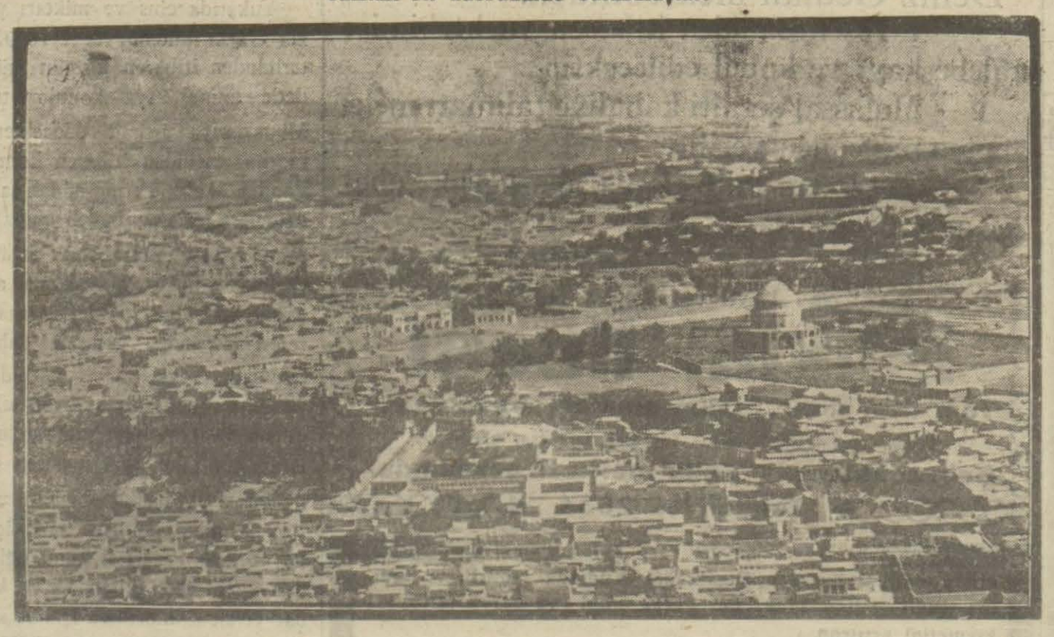

Afganistanda mürtecilere karşı âcilen dahilî harp Jeneral Nadir Han tarafından tam ve kat'ı bir zaferle neticelendi. Resimlerimiz 1-Kâbilin tayyare ile alınmış umumî bir manzarası, 2-Peçe Sakinin en son resmi, 3-Kâbilde bir çarşıyı göstermektedir.

Dantos; dişleri 100 sene yasatır.

Çürümekten vikaye eder, Dişleri inci gibi beyazlatır, diş etlerini kuvvetlendirir, ve kanatmaktan men'eder. Ve dişlerin arasında kalan tefessuhatı ve ufuneti izale eder. Diş ağrılarına, nezlelerine mani olur. Ağızda gayet lâtif bir serinlik ve rayıha bırakır. Mikropları imha ve ağızdan gelecek her türlü hastalıkların sirayetine mani olur. Avrupada daima birinciliği alır ve birinciliği diplomalarla musaddaktır. En büyük mükâfatı ihraz eder altun madalya ve nişanlar almıştır. [20] kuruşa Hasan ecza deposu. Dantos diş macunu yerine baka bir marka verirlerse almayınız. Çünkü Dantos dünyanın en enfes ve mükemmel dis müstahzeridir.

Devlet demir yolları ve limanları umumî idaresinden:

Haydarpaşa ve Konya işletme müfettişlikleri memur ve müstahdemleri için imal edilecek Elbise, palto ve serpuş kapalı zarfla münakasaya konmuştur.

Münakasa 26/10/29 Cumartesi günü saat 15,30 da Ankara da Devlet Demiryolları idaresinde yapılacaktır.

Münakasaya iştirak edeceklerin teklif mektuplarını ve muvakkat teminatlarını ayni günde saat 15 e kadar umumî Müdürlük kalemine vermeleri lâzımdır.

Talipler münakasa şartnamelerini iki lira mukabilinde Ankarada, Malzeme dairesinden, İstanbulda Haydarpaşa mağazasından tedarik edebilirler.

Avusturya fabrikaları hezaran sandaliyeleri umumi satış depos;İstanbuldaı Katırcı oğlu hanında 46-47 numaralı **Joz. N. Acıman** telefon İstanbul 2409 Hamiş; aynı depoda envai çeşit perde ve döşemelik kadife hare ve fantaz kumaşlar, mütenevvi ıstur, perde mister, tül; keten perde, örtüler; maroken erileri, piriç korniş masif pirinç ve lake karyolalar ile çocuk karyolaları fabir ka fiatına toptan ve parakende satılmaktadır. Fiat maktudur. Handa asansor vardı

Devlet demiryolları ve limanları umumî idaresinden:

155 adet vagonet madeni aksamı kapalı zarfla münakasaya konmuştur. Münakasa 12 teşrinisani salı günü saat 16da Ankarada Devlet demiryolları idaresinde yapılacaktır.

Münakasaya iştirak edeceklerin teklif mektuplarını ve muvakkat teminatlarını ayni günde saat 15.30 a kadar umumî müdürlük kalemine vermeleti lâzımdır.

Talipler münakasa şartnamelerini (10) lira mukabilinde Ankarada, Melzeme dairesinden, İstanbulda Haydarpaşa mağazasından tedarik edebilirler.

Satılık arsa ve dükkân hissesi

Bogaziçinde Emirganda Meydan sokagında 13 No. lu arsanın 350 lira ve Erenköyünde Bostancıda Erenköyü caddesinde 17 No. lu arsanın 450 lira ve Ortaköyde Dereboyu sokağında 87 No. lu maa oda dükkanın hazineye ait 8 de 3 hissesi 300 lira nakit ve peşin bedellerle 14-10-929 tarihine müsadif pazartesi günü saat 14 de temdiden müzayedeleti mukarrerdir. Taliplerin %7,5 hesabile teminat mektuplarile emvali metruke satış komisyonuna müracaat evlemeleri

Liseler mübayaat komisyonundan:

Kadıköy erkek orta mektebinde yaptırılacak olan tamirat 10 - 11 - 929 tarihine müsadif pazar günü saat onaltıda ihalesi icra kılınmak üzre kapalı zarf usulile münakasaya konulmuştur. Taliplerinin keşifnameyi görmek ve tafsilât almak üzre komisyonumuza müracaatları.

Tahlisiye Umum müdürlüğünden:

Tamiratı icra edilerek tekrar mevkiine konulduğu 19 Mayis 929. tarihinde ilân edilmiş olan Karadeniz boğazı haricindeki Fenerişaret gemisinin bu kerre tayin ettirilen yeni mevkii cogafisinin:

41, 24, 30 arzi şimalî

29, 09, 30 (Crniç) tuli şarkide olduğu Bahriyuna ilân olunur.

Doktor
Celal Rasim
Bahriye hastanesi cildiye ve zühreviye mütehassısı
—Kadın: Erkek—
Cilt, frengi, belsoğukluğu ve idrar yolu hastalıklarını en emniyetli usuller ve en elverişli şartlarla tedavi eder.
Adres: Beyoğlu, Mis sokak No 11 telefon Beyoğlu 730 her gün saat 8-10 14-20

Tahlisiye umumî müdürlüğünden:

Kumaşı dairede mahfuz numunesine tevfikan İdarenin irae edeceği Fabrikadan alınmak üzre İdare müstahtimini için 220 - 250 takım elbise imâli aleni surette münakasaya konulmuştur. İhalesi 19 - 10 - 929 cumartesi günü tam saat on dörtte icra kılınacağından tâliplerin şartnameleri görmek üzre yevmi mezkûra kadar Galatada Rıhtım caddesindeki idarei merkeziyeye müracaatları.

Malatya vilâyetinden:

1.— Sultan suyu harasına ait olup Arga kazasında merkezi kazaya sekiz ve Malatyaya otuz kilometre mesafede bulunan Aziziye mevkiindeki binada yapılacak tamirat ve inşaatı fenniye projesi mucibince 1/10/929 tarihinden 21/10/929 tarihine kadar yirmi bir gün müddetle münakasaya konulmuştur.

2.— Münakasaya iştirak edecek talipler bizzat mimar veya mühendis veya mimar ve mühendis ile teşrikî mesai ettiklerine ve yahut ta bu kabil işleri evelden yapmış olduklarına dair evrakı müsbitelerile birlikte komisyon riyasetine müracaatla şartname suretlerini bedeli mükabilinde almaları.

3.— İkinci maddede gösterilen şeraiti haiz taliplerin ihale günü olan 21/10/929 Pazartesi günü saat on beşe kadar Malatyada hükûmet konağında baytar müdürlüğü dairesinde inşaat ve tamirat komisyonuna müracaatları ilân olunur.

Zam yok
Meşhur
Standard

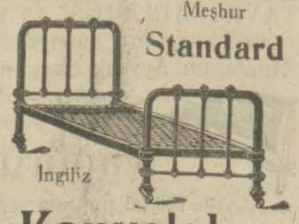

İngiliz
Karyolaları
Fiatlarda kat'iyen zam yoktur.
14 ve 16 liraya
Beyoğlunda 370 numerolu
Baker mağazalarından
tedarik edebilirsiniz.
Em mükemmel karyoladır lar

Satılık
ZIRAAT ALETLERİ
Yeni ziraat aletleri ehven fiat ve müsait şartlarla satılıktır. Galatada Ovakimyan hanında Türkiye ile ticaret şirketine müracaat.

Fatihte Çarsambada: Leylî ve neharî, kız ve erkek, ana - ilk - talî

HAYRİYE orta mektepleri

Talî sınıfları tamamile teşekkül etmiş slup ana, ilk ve talî kısımlarına leylî ve neharî talebe kaydına devam olunmaktadır. Talî kısmının tesisatı tamamile ikmal edilmiştir. 14 teşrinievel pazarteşi gününden itibaren tedrisata başlanacaktır.

MEVKİLERİNİ
YÜKSELTMEK İSTEYEN
GENÇLERE

Mevkiinizin ve maaşınızın yükselmesini isterseniz malûmatınızın artması mutlaka lâzımdır. Fransızca, İngilizce, defter usulü, plan okumak, resim yapmak, daktilografi, kaligrafi ve iş bilen kimselere ihtiyaç vardır. Yukarıdaki dersler muktedir muallimler tarafından, mutedil şeraitle, programlarını zenginleştirmiş olan "Amerikan Erkek Lisan ve Ticaret Dersaneleri„ gece kurslarında öğretilecektir. Kurs'ları muvaffakiyetle bitirenlere şehadetname verilir, ve vaziyetlerinin iyileşmesine mümkün olduğu kadar yardım edilir. Kurslar 16 Birinci Teşrinde açılıyor. Fazla malûmat için Istanbul, Çarşıkapı, Medrese sokak, 1 ve Beyoğlu, Kabristan Sokak, 42 müracaat ediniz.

Mvaffaku olmak için hazırlanınız!

Ankara numune hastanesi baş tababetinden:

Hastaneye muktezi 106 kalem âlâtı cerrahiye ve laburatuvar malzemesi 3 teşrini evvel 929 tarihinden 23 teşrini evvel 929 çarşamba gününe kadar 20 gün müddetle âleni münakasaya konulduğundan talip olanların yevmi mezkûrde saat ikide komisyona ve liste ile şartnamesini görmek için de her gün öğleden sonra idare memurluğuna müracaatları

AMATÖRLER

Çok defa muvaffak olmadığınızın sebebini araştırıyorsunuz. Lüks ve gösterişli bir fotograf makinesi ve bir çok filimler aldığınız halde çektiğiniz fotografların hiç birisinde muvaffak olamıyorsunuz. Buna yegâne çare, sizi tamamile memnun edecek ancak meşhurualem **KODAK** makine ve filimleri olduğunu hiç düşündünüz mü?

KODAK - makine ve filimlerini

kullanmak; işte muvaffakiyetin sırrı.

Her yerde arayınız.

Beyoğlunda Tünel meydanında Kodak şirketi fotograflarınızda muvaffak olmanızı temin için daima sizin emrinize amadedir.

İKRAZ İŞLERİ
Mücevherat, halı, esham, tahvilât
Maaş cüzdanı
mukabili her yerden çok ehven şerait. Bir defa müracaat buyurulması Sirkeci Erzurum Han No 18

Samsun vilâyetine tabi Vezirköprü kazasında sarı çiçek ormanlarından on sene müddetle 14270 metro mik'abı gayrı mamul kara çam eşçarının her gayrı mamul metre mik'abı 421 kuruş üzerinden kapalı zarf usulile 20 eylül 929 tarihinden 27 teşrinievel 929 tarihine kadar temdiden otuz gün müddetle müzayedeye vaz olunmuştur taliplerin yevmi ihalede teklifnamelerini saat on beşten evvel Samsun orman müdüriyetinde müteşekkil ihale komisyonuna vermeleri ve daha ziyeda tafsilât almak isteyenlerin Ankarada Orman umum müdürlüğüne, Istanbul Sinop orman baş müdüriyetlerine ve Samsun orman müdüriyetine müracaatları ilân olunur.

M. KORİS
KÜRK MAĞAZASI
Beyoğlunda İstiklâl caddesi No. 409 Hazır ve ısmarlama her nevi kürklerin en son moda ve müntahap çeşitleri. Fiatlar rekabet kabul etmez.

Dr. Ali Mazhar
Cumadan maada her gün Fatihte Sırrı Enver eczanesi yanındaki muayenehanesinde hasta kabul eder.

Zayi — Kocamustafa paşa şubesinden aldığım terhis vesikamı zayi ettim. Yenisini alacağımdan hükmü yoktur.

İbrahim oğlu Bedrettin 313

MESUL MÜDÜR: Bürhaneddin