Pazar 7 temmuz 1929

İdarehane: Istanbul, Ankara caddesi, No 100

Telgraf adresi: İstanbul, Milliyet

Telefon numaraları: Istanbul, 3911—3912—3913

Gazete ve matbaaya ait hususlar için müdiriyete müracaat edilmelidir. Müddeti geçen nüshalar 10 kuruştur. Gelen evrak geri verilmez.

Nushası 5 Kuruştur

Milliyet

Başmuharriri Siirt meb'usu MAHMUT

4 ncü. Sene No 1210

Abone ve Ilan ücretleri

Gazetemizde çikan yazıların hukuku mahfuzdur

Abone şartları

	Türkiye	Hariç
3 Aylıgı	400 ku.	8 ku.
6 «	750 «	14 «
12 «	1400 «	2700 «

Ilan tarifesi

Önci Sahifede Santimi	25 ku.
Sneci « «	50
4ncü « «	80
2ncü « «	200

Nushası 5 Kuruştur

SİYASETTE AN'ANE

Politika cereyanları, ananelerin tesirinden hali kalmiyor. İngiltere hakkında umumun kanaatı şudur: İngilterede haricî siyaset mutlaka ananevî cereyanını takip eder. İngilterede siyasî ananeler, daha ziyade muhafazakârların politikasına uygundur. Daha doğrusu, muhafazakâr fırka, politikasını bu ananelere uydurur. Şimdi herkesin zihnini yoran muadele şudur: Aceba amele fırkasının iktidar mevkiine gelmesile Londranın haricî siyasetinde bir değişiklik olacakmı? Buna menfi cevap verenlerin adedi daha çoktur. Ancak bu hadisenin muhtelif devletler ile olan münasebata az çok tesir etmiyeceği de iddia olunamaz. Meselâ: Amerika ile olan münasebet... Rusyaya karşı alınacak vaziyet... Almanya mes'elesinde ittihaz olunacak hattı hareket... Dahilî işlerde, işsizler inşinde alınacak istikamet... herhalde amele fırkasının bu mes'elelerde hususi bir noktai nazarı olduğu şimdiden anlaşılıyor.

M. Makdonalt, iş başına geçtiği gündenberi Amerika ile uyuşmak istediğini her vasile ile tekrar etti durdu. Bu iki devletin birbirlerile uyuşması, bahrî teslihat mes'elelerinede müşterek bir gaye üzerinde birleşmelerile mümkündür. Bu gaye yalınız kuru bir dilekle hasıl olmaz İngilterede bahrî teslihat biraz da siyasî ananelerle alakadardır.

Amele fırkasının Fransa ile olan münasebatı da ayrıca meraklı bir safha arzetmektedir. Bu münasebet daha ziyade menfiye doğru gidiyor. M. Makdonaltın akalliyetler mes'eleside, Fransız siyasetinin peykleri sayılan bazı devletlerin aldıkları yolsız vaziyetten, hatta bizzat fransızların Alsasta ekkelliyetlere reva gördükleri haksızlıklardan bahsetmesi, Fransada şiddetli bir infiâl doğurdu. Fransızları kızdıran şey, bu gibi sözlerin doğrundan doğruya Alman taraftarlığı gibi bir mana ifade etmesidir. M.Mak bir mana ifade etmesidir. M. Makdonalt ne kadar tevil ederse etsin hakikî kanaatı bundan başka bir şey değildir.

Amele fırkasının, mühalefet mevkiinde iken muhtelif mes'eleler hakkında takip ettiği prensipler malûmdur. Acaba travayyistler o prensiplerine ne dereceye kadar sadık kalabileceklerdir? İktidar mevkiinin anlaşılmaz sırları, mukavemeti güç cazibeleri vardir. Şimdi iktidar mevkıını tutanlar, kendilerini bu tesirlere kaptırmayacaklar mı?

Eğer mazideki tecrübelere bakarak hükûm vermek lâzımsa, Makdonaldın radikal bir hareket yapmasına intizar olunamaz. Bütün icraat, — geçen defa olduğu gibi — Haytpark'a taksi otomobillerinin de girmesine müsaade gibi şeylerden ibaret kalır Yok eğer mazideki derslerden istifade ederek cezrî bir harekete kalkarsa — kanaatımızca — ona yalınız muhalif fırkalar değil, bütün İngiliz milleti karşı koyacaktır. Bir milleti ananelerinden vazgeçirmek, çok zordur. İngilizler için kendilerini başka milletlerden yüksek görmek, başkalarına hakim olmak, kendiliklerinden vazgeçemiyecekleri kuvvetli bir ananedir.

Siirt meb'usu
MAHMUT

Bir suiistimal meydana çıkarıldı ve altı kişi tevkif edildi

Barut inhisar idaresinde

İdare meclisinin eski azaları üç yüz bin lirayı nasıl zimmetlerine geçirdiler?

Tevkif edilenlerin 5 i Yahudi, 1 i Türktür. 3 kişi de firar etmiştir Tahkikat pek mühim

Maliye vekili Saraçoğlu Şükrü Bey

Tevkif edilenler kimler- Hadise nasıl öğrenildi?- Ele geçen vesikalar..-Ankarada verildiği iddia edilen ziyafetler Ve bütün bir "şaheseri rezalet!,,

Ankara, 6 (Telefonla) Istanbuldaki tevkifatın esbabı şudur: Öğrendiğimize göre Barut şirketi hükûmete hesap verirken 300 bin liraya yakın tesisat masrafının hesabını verememiştir.

Nihayet şirket bu hesabı izaha davet olunmuş. Meclisi idare azasından biri de bu paranın Ankarada bazı zevata ziyafet ve hediye şeklinde tevzi edildiğini ifade etmiştir.

Bu mesele ile alâkadar olmak üzere Avukat Nesim Mazliyah Ankarapalasta Istanbul müddel umumisinin İş'arı üzerine tevkif edildi.

Meselenin meydana çıkmasında Maliye vekilinin büyük himmeti görülmüştür.

Ankara, 6 [Telefonla] Tevkif olunanlar şimdiki Barut ve mevadı müştaile şirketi ile alâkadar olan zevat değildir. Bu suiistimal şimdiki şirket tarafından yapılmamıştır.

Cürüm şirketin teşkilinden evel Barut ve mevaddı müştaile inhisarını elinde bulunduran Lutfi Bey ve şürekasına aittir.

Bu şirketin mevcut defterleri Istanbul Defterdarlığı tarafından tetkik edilmiş, görülen rakkamlarla bu rakkamların istinat ettiği vesaik ele geçirilmek sureti ile cürüm tesbit edilmiştir,

Adliye vaziyetten haberdar edilmiş ve Adli takibat ve tahkikata başlanmıştır.

Bugünkü mevadı müştaile ve barut inhisarı şirketi hakkında henüz tebeyyün etmiş bir şey olmamakla beraber bu hususta tahkikat tamik edilmekte olduğundan netice zabıtların tetkikından anlaşılacaktır.

Yakında başlıyacak olan muhakemenin çok dikkate şayan safhalar arzedeceği anlaşılıyor.

* * *

Tahkikatı idare eden Kenan bey Istanbuldaki tahkikatımız

Evelki gece ve dün şehrimizde bazi tevkifat yapılmıştır. Istanbul Müddei umumisi Kenan Bey tevkifatı bizzat idare etmiş, 7 inci istintak hakimi Nazım Bey de mevkufların isticvabı ile geceli gündüzlü meşgul olmuştur. Adliye mahafili tahkikat hakkında fevkalâde ketum davranmaktadır. Dün akşam mevkuf-ların adedi 6 ya baliğ olmuştur ki bunların 5 i yahudidir.

Hadiseyi meydana çıkaran defterdar *Şefik Bey*

Hadise mahiyeti itibarı ile çok mühim olduğu kadar çirkindir. Mevkuflar birbirlerile ihtilâttan men'edilmişlerdir.

Mevkuflar kimler?

Tevkifat etrafında dün yaptığımız tahkikatın neticesi, mevkufların isimlerini ve meselenin iç yüzünü tafsilatı ile kaydediyoruz:

Şimdilik mevkuflar İbrahim zade Lutfi ile Leon Fresko. Jül Fresko Jak Basat. Jan Basat ve Nesim Mazliyahtır.

Mevkufların (5) i şehrimizde yakalanmış, Nesim Mazliyah evelki akşam Ankarada Ankarapalasta derdest edilerek şehrimize getirilmiş, dün geç vakit Müddei umumiliğe sevkolunmuş, oradan 7 inci istintak dairesine verilmiştir.

Nesim Mazliyah saat 17 buçuktan geç vakta kadar isticvap olunmuştur.

Firar edenler var

Tevkiflerine karar verilen (3) yahudi de hali firardadır. Bunlardan Kemal Nasi iflas etmiş ve Avrupaya kaçmışu. Jak Fresko ile Jak Nasi do meydanda yoktur. Ortada görünmiyenlerden şehrimizde bulunanların bugünlerde yakalanması memuldur.

Tahkikat safhalarının yeniden bazı tevkifatı icap ettireceği tahmin edilmektedir.

Hadisenin hayli eski bir zamana ait bir mukaddimesi vardır ve bu yeni şirketle alâkadar değildir.

Haklarında tahkikat yapılanların cümlesi, barut inhisarı imtiyazını evvelâ Hükûmetten almıs olan Lûtfü ve şürekâsının Meclisi idare azası teşkil etmektedir.

İmtiyazı Fransız şirketine devrederken

Bunlar imtiyazı Fransız şirketine devrettikten sonra şirketleri dağılmış ve bittabi aldıkları paranın şerikleri arasında taksimi sırası gelmiştir.

Taksime iştirak edcek olan ortaklar Jak. Jül ve Leon Freskolarla, Kemal Nasi, Jak Nasi, Jan ve Jak Basatlar ve birde İbrahim zade Lutfidir.

Şeriktler paylaşma esnasında ayrı ayrı yaptıkları masrafları hesaptan indirmeği kararlaştırmışlar ve bu esnada birbirlerine girmişlerdir.

Ankarada tevkif edildi Istanbula getirilen *Nesim Mazliyah*

Nihayet aralarındaki ihtilâfın hallini Musevi Şekip, NesimMazliyah ve Mustafa Arif Beyin dahil olduğu avukatlardan müteşekkil bir hakem heyetine havale etmişlerdir.

Şeriklerin hepsi tesisatı iptidaiye esnasında yaptıkları masrafları altında

(Mabadi üçüncü sayfada)

İsmet Pş. Hz.

Pazartesi günü şehrimizi teşrif ediyorlar

M. Müdafaa vekili Bey de şehrimize gelmektedirler

Başvekilimiz İsmet Paşa Hazretlerinin pazartesi günü şehrimize teşrifleri beklenmektedir. İsmet Paşa Hazretlerinin Yakacıkta ikamet etmeleri muhtemeldir. B. M. Meclisi Reisi Kâzım Paşa Hazretleri de, dün kendilerine mülâki olan bir muharririmize İsmet Paşa Hazretlerinin yakında geleceklerini beyan etmiştir.

İsmet Paşa Hz.

Haber aldığımıza göre Başvekilimiz Istanbulda bir ay kadar ikamet edeceklerdir.

Ankara, 6 (Telefonla) — *Başvekil İsmet paşa Hz. pazartesi günü ailesi ile birlikte İstanbula hareket edecektir. İsmet paşa Hz. Istanbulda bir ay kalacak ve Pendikte istirahat edecektir.*

Başvekil, bu günlerde geç vakta kadar makamında çalışmakta, vekil beylerle görüşerek muhtelit işlerin hallile meşgul olmaktadır.

İsmet paşanın neş'esi, sıhhatı eyidir. Sabahları erkenden Çankayadaki köşkünün önünden geçenler başvekili çok muntazam ve müstesna bahçesinde görmektedirler.

Millî Müdafaa Vekili

Millî müdafaa Vekili M. Abdülhalık beyin de bu günlerde şehrimize gelmesi beklenmektedir.

ADLIYE VEKILININ SEYAHATI

Adliye Vekilimiz Mahmut Esat Bey, yakında Orta Anadoluda bir teftiş seyahatine çıkacaktır. Adliye Vekiline bir adliye ve bir mülkiye müfettişi refakat edecektir.

D. matbaasında

Sui istimal nedir?

Maarif vekili Beyin beyanatı

Maarif Vekâleti Hey'eti teftişiye reisi Rızvan Nafiz Bey, bir kaç gündenberi, Devlet matbaasının muamelâtını teftiş etmektedir. Matbaanın kuyudatı tetkik olunmakta ve memurlarından bir kısmı isticvap edilmektedir. Tahkikata sebep bu müessesede usûlsüz bazı muamelâtın cereyan ettiğine dair bir ihbardır.

Cemal Hüsnü Bey

Devlet matbaası Müdürü Faik sabri Bey, müessese muamelâtının bittabi her zaman teftiş edilebileceğini, böyle bir sui istimal şayiasının dedikodudan ibaret bulnnduğunu dün muharririmize söylemiştir.

C. HÜSNÜ BEYİN BEYANATI

Ankara, 6 (telefonla) — Maarif Vekili Gemal Hüsnü Bey, Devlet matbaasında yapılan tahkikat hakkında şu beyanatta bulunmaştur.

— Eazı ihbarat üzerine Devlet matbaasını teftiş ettiriyorum. Tahkikut netlcast buraya gelseydi haberdar olacaktım.

Istanbuldaki tevkifaın bu tahkikatla alâkası yoktur.

Gayrı mübadillere tevziat

Yeniden elli beş kişilik liste hazırlanıyor

Tevziat komisyonu tarafından emlâk sahibi gayri mübadillere şimdiye kadar tevzi edilen paranın yekûnu (17) bin lira kadardır. Son günlerde (45) dosya sahibine (4) bini mütecaviz lira dağıtılmıştır. Yeniden (55) kişilik bir liste daha hazırlanmak üzredir.

Türk-Fransız misakı bitiyor

Paris sefirimiz Fethi beyden gelen malûmata göre Pariste devam edilen Türk - Fransız uzlaşma, hakem muahedesi müzakeratı bitmek üzredir.

Ankara müzakeresi

Tazminat ve etabli etrafında cereyan ediyor

M. Mihalakopulos Hariciye nazaretini deruhte etti..

Atina, 6. (Aneksartitos).— M.Papa hariciye nazaretine Ankara müzakeratı hakkında gönderdiği telgrafta Türk murahhaslarının noktai nazarını ve evelce takarrür eden noktalara tekrar avdet etmiyeceklerini söylediklerini bildirmiştir. Esası müzakere Yunanistanın vereceği tazminat miktarı etrafında cereyan ediyor. Henüz Ankarada üzerinde itilâf hasıl olmayan esaslı mesele etabli meselesidir. Mamafi en nihayet bunun da halli memuldür.

Atina, 6. (Anek.)— Yunan

M. Mihalakopulos

M. Argiropulos

hariciye nazarı M. Argiropulos dahiliye nazaretine, M. Mihalakopulos da hariciye nazaretile baş vekâlet kaymakamlığına tayin olunmuştur. Estiya gazetesi Mihalakopulosun hariciyeye tayininden dolayı beyanı memnuniyet ediyor Yunan sefirile mübadele baş murahhası değiştirilse bile bu tebeddül Ankara müzakeratı bittikten sonra vuku bulacaktır.

TALEBE KONGRESİ

BALKAN TALEBE KONGRESİ YARIN TOPLANIYOR

BULGAR ve İTALYAN TALEBE MURAHHASLARI BU GÜN GELİYORLAR

kongreyi açacak olanu darülfünn emini Neş'et Ömer bey

Balkan talebe kongresi yarın Darülfünun merasim salonunda saat 15 te toplanacaktır.

Kongreye Balkan devletlerini teşkil eden 25 murahhas iştirak edecektir İtalyan talebe murahhasları da kongreye müşahit sıfatile iştirak edecektir.

Kongreyi Darülfünun Emini Neşet Ömer Bey bir nutukla açacak ve bundan sonra talebe birliği reisi Ferruh Bey Balkan murahhaslarını Türk talebesi namına selâmlayacaktır.

Buna Balkan murahhasları cevap verecekler ve ondan sonra ruzname hazırlanarak komisyonlar intihap edilecektir.

Komisyonlar üç gün içtima edecek ve 11 Temmuzda tekrar toplanarak komisyon kararlarını gözden geçirerek tasvip edecektir.

Murahhaslar talebe birliğinin Jeniz tenezzühüne de iştirak edeceklerdir.

Kongrede Türk talebesini Halil, Naşit ve Tahsin Beyler temsil edeceklerdir.

Bulgar ve Macar murahhasları bu sabah Fervansiyorelle ve Romen ile İtalyan murahhasları da öğleden sonra vapurla geleceklerdir.

Hüseyin Ragıp Bey

Moskova sefiri Hüseyin Ragıp Bey bu sabah Novresiski vapurile şehrimize gelecektir.

Kâzım Pş. Hz.

Dün Talebe yurdunu gezdi

Pş. Hz.nin intibaları ve gazetemize beyanatı

B. M. Meclisi Reisi kâzım Paşa Hazretleri dün, Istanbul Maarif Cemiyetinin Talebe Yurdunu ziyaret etmiştir.

Bu esnada C. H. Fırkası Müfettişi Hakkı Şinasi Paşa mebuslarımızdan bazıları, Darülfünun Emini Doktor Neşet Ömer, Maarif Emini Behçet beyelr ile Darülfünun müderrislerinden bazıları Âli mektepler müdiri, bazı hanımlar, gazeteciler ve bir çok zevat bulunmuştur.

Kâzım Paşa Hazretleri okuma salonunu ve yurdun her tarafını gezmişler ve Maarif Cemiyeti mümessili Cevdet Kerim Bey tarafından izahat verilmiştir.

Meclis reisimiz yurttaki talebe ile de konuşmuş, memleketleri, tahsilleri hakkında malûmat almış ve kendilerine çalışmanın faidelerini söylemiş ve demiştri ki:

"— Zekâ muvaffakiyet amillerinden biridir. Fakat bu kifayet etmez, en birinci muvaffakiyet amili çalışmak ve daima çalışmaktır"

Meclis Reisimiz Yurda muavenet ve bu hususta tavassutta bulunacaklarını vadetmişlerdir.

Yurt gezildikten sonra davetlilere limonata, dondurma ve pasta ikram edilmiştir.

Paşa Hazretleri bundan sonra Yurttan ayrılmıştır. Yurtta elyevm 110 talebe vardır.

PAŞANIN BEYANATI

Kâzım Paşa Hazretleri bazı mektepleri ziyaret etmiştir. Paşa Hazretleri dün bir muharririmize beyanatta bulunarak demiştir ki:

"— Ekseryetle şehit çocuklarının okutturulduğu şehit yatı mekteplerinive diğer bazı mektepleri gezdim. Mekteplerimiz muntazamdır. Çok sevindim. İrfan hayatımız, büyük bir inkişaf içinde ilerliyor."

İkramiye yok..

Yalnız çalışanlara ücret verilecek

Şehremini B.in izahatı

909 İstikrazı için son akdedilen itilâfnameden dolayı şehremini Muhiddin bey ve rüfekasına verilecek ikramiye meselesi hakkında Muhiddin Bey bir muharririmize şu izahatı vermiştir:

İ. Fazıl Bey

Hiç kimseye ikramiye verilmesi mevzuu bahis değildir. Yalnız bu işte çalışanlar vardır ki bunlara ücret verilecektir. Şahsıma ikramiye verilmesinden haberdar değilim..

MESELE ENCÜMENDE

Haber aldığımıza göre bu işte hizmetleri görülenler meyanında Emin Âli ve İbrahim Fazıl beyler de vardır. Muhiddin beyin söylediği gibi gerek bu zevata gerek diğer çalışanlara hizmetlerine mukabil bir ücret verilmesi düşünülmektedir. Mesele henüz encümendedir.

Buradaki hekimler

En çoğu dahiliye mütahassısı..

Sıhhiye vekâleti tarafından tanzim edilen doktorlar hakkındaki ihtisas talimatnamesi bir iki gün zarfında Sıhhiye müdürlüğüne tebliğ edilecektir. Şimdiye kadar ihtisas işlerine ehemmiyet verilmediğinden doktorların ihtisaslarına göre bir istatistik yapılmamıştır. Şehrimizde bulunan 500 doktordan ençok dahiliye mütahassısı vardır.

İhtisas talimatnamesi ahkâmı henüz malûm olmamakla beraber talimatname gelir gelmez doktorların ihtisas vesikaları toplanarak Vekâlete gönderilecektir. Bu vesikaların mahiyeti ve menşei tetkik edilecektir. Mevcut doktorlarımızdaki ihtisas vesikaları Darülfunundan, hastanelerden ve ecnebi memleketlerden alınmıştır.

Talimatname ahkâmı tatbik edilmeğe başlanınca hiç bir doktor ihtisasi haricindeki hastalıklara bakamayacaktır.

İhtısas şubeleri seririyatı, laboratuvar, hıfzısıha, dahilî hastalıklar, haricî hastalıklar, asabiye, kulak, boğaz, burun, çocuk, cilt, zühreviye, bevliyat kadın hastalıklarından ibaret.

Milliyetin büyük anketi

Gazinin en büyük eseri nedir?

E. Ekrem Beyin cevabı

Gazinin en büyük eseri kendi ulvî şahsıyetidir

Gazinin en büyük eseri kendi ulvî şahsiyetidir.O yüksek şahsiyet onun yarattığı harikalar silsilesinin hiç bir kuvvetle sarsılmayan, tunçtan temeli olmuştur. Ve tarihe gıpta ve hayret veren bu şahsiyeti ise, O, sırf bir ferdin yardımına ihtiyaç görmeden, sırf kendi yapmıştır. Bunu-

Ercüment Ekrem Bey

-içindir ki, ben: "Gazinin en büyük eseri odur" fikrindeyim.

ERCÜMENT EKREM

* * *

O. Z. HAMDİ BEYİN CEVABI

Uçları bulutlar içinde kaybolmuş sıra dağlar gibi biribirini takip eden eserler içinde Gazinin en büyük eseri, en yüksek dağ gibi göze çarpan bugünkü Türk milletidir.

Zira, o millet ki, cihan harbinde mağlup iken Sakarya boyunda galip gelmeği öğrendi.

O millet ki, hılafet sarığının memleket bağrında çöreklenmiş bir yılan olduğunu öğrendi.

O millet ki, Genç dağlarında mefkûre uğruna seve seve can vermeği öğrendi.

O millet ki, fesi atıp şapka giymeği öğrendi.

O millet ki, üç günün içinde yeni harflerle okuyup yazmayı öğrendi.

Şu halde, Gazinin en büyük eseri, onun bütün eserlerini nefsinde

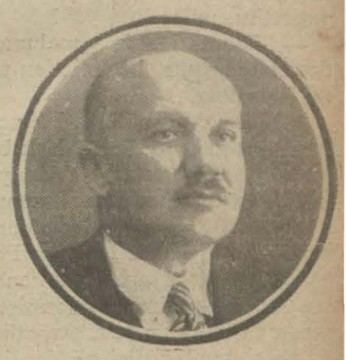

Hamdi bey

cemeden bugünkü Türk milletidir.

İzmir meb'usu
OSMAN ZADE HAMDİ

* * *

M. SERVET BEYİN CEVABI

Büyük tarihî vakalar, uzun zamanlar zekâyi ve zekâ ölçülerini aşan bir genişliği haiz oluyor; bunun için onları, şahsî temayüllerimizin, daima değişen iştiyaklarımızın, takdir ve tercihlerimizin elinden kurtararak objektif görmeye, mantıkî bir nizam içine koymağa, yani onlardan seni bir meratip silsilesi vücuda getirmeğe bugün imkân bulamayız.

Alelitlak tercih ise, her şuurun kendi hacmine göre içine alabileceği kıymetlerden husule gelmiş bir miyarin neticesidir; ve bu itibar ile teveccüh ettiği mevzuun büyüklüğü yanında çok kudretsiz ve ihataşız kalmağa mahkûmdur, zannederim. Hatta bu nevi tercihler, bütün bir milletin tarihine malolmuş hadiselere taalluk edince, belki de, o hadiselerin, bugün bizce vari meşur olan

TEPEDELENLİ
ALİ PAŞA ve VASİLİKİ

Canım neye çekiniyorsunuz?

Ben size serbest olun... demedim mi?

Milliyetin tefrikası: 56

AYHAN

Tepedelenli elile duvarda Armalanıp çatılmış olan silahları göstererek:

Şu uzun namlılı Arkibüz onun hediyesidir, dikkat ediniz kundağı, Elmas işlemelidir!

Mehmet Paşa ile Kaftancı başı duvarda çatılı silâhlara göz attılar:

— Evet sultanım, Murassadır dediler başlarını salladılar.

Ali Paşa gülerekten:

— Canım niye çekiniyorsunuz? Ben size serbest olun... Demedim mi? Kalkın bakın!

Dedi. Elçiler naçar yerlerinden kalkıp baktılar. Gelip yerlerine oturdular.

— Eh... Artık Rum meselesini dinliyeceksiniz. Madam ki Efendiniz Hurşit Paşa karındaşımın aklı şimdilerde başına gelmiş. Ben de şu işe dair bildiklerimi söyliyeyim:

Rumlarda istiklâl hevesleri yeni bir şey değildi benim oğlum Mehmet Paşa...

Bunlar: Rus Çariçesi ikinci Katerina zamanında büyük isyana girişmişlerdi. [*] Onları size anlattım. Bu günkü büyük tertibata gelmeden evel son bir hareketlerini daha söyliye yim.

Fransız imperatoru Napolyon benimle iyi geçinmeğe çalışırken, ya ni: ben onu o da beni atlatmağa savaşırken devlet Rusla rla yeni bir harbe girişmişti. Bundan onüç yıl evel: 1224 yılında... Ben bu cenge yine oğlum Muhtarı gönderdim. Devletin sıkıntısı vardı, ayrıca 1000 kese de yardım ettim.

Oğlum harpte çok yararlıklar gösterdi. Ona her yere Hızır gibi yetiştiğinden kinaye olarak: — Hızır Paşa... namını verdiklerini işittim. Öteki oğlum Veli de harbe gitti, bir sene sonra üç defa yenildiler.

Devletin her Rus harbinde Rumların baş kaldırması artık adet olmuştu. İşte o seferde de benim kuvvetsiz kaldığımı tahmîn ettiler.

Tırhalalı (Papa Timbos bela havas) adlı bir Rum başına bin kadar Rum topladı. Narda semtine geçti. Evvelce benim korkumdan Korfo adasına kaçan Sülyotlardan yardım bekliyordu.

Korfoda Himaralılarla Nardalı kaçak palikaryalar da vardı. Büyük bir gaile çıkaracaklardı. Bu adamlar Papaslardan teşvik görüyorlardı. Benden intikam almak istiyen Erğiri Mus lümanlarından bazı şakiler rum larla birleştiler.

Oğlum Muhtar bunları bozdu. Reisleri Relahava kaçtı, fakat ben onu kandırtıp yanıma getirttim, anlarsınız ya ?

— Elbet Habis melunun decletsiz başını bedeninden cida ettirdiniz...

— Tabiî... Tabiî... Hemen boynunu vurdurdum. Ben bu gailerle oğraşırken Avlonya Mutasarrıfı İbrahim Paşanın Fransızlarla gizli anlaşmalara başladığını işittim. İbrahim Paşa imperator Napolyona kendi hususî Hekimini göndermişti. Korfoda bulunan Fransız valisi de İbrahime bir Elçi gönderdi.

İbrahim Paşa Napolyondan Avlonya Kalesine bir batarya Topla bir müfreze istiyordu. Arada götürülüp getirilen Evrakı elime geçirdim.

İbrahimi Berat Kalesinde sıkıştırttım, İbrahim öyle bir adamdı ki: kendi kardaşını ve yeğenini boğdurtmuştur. Bu adam benim oğullarımın kaynatası idi, tam sekiz ay kuşattıktan sonra kaçmak istedi, yakalattım. Ve... Yanya Zindanına attım, orada öldü.

Başkası olsaydi evvela Rumlarla sonra Fransızlarla birleştiği için İbrahimin boynunu vurdurdu.

Ama bu işde de gene Ali fena oldu!... Bundan sonra ufak tefek düşmanlarımı ezdim. Hertaraf benim oldu. Müstekil bir Emir gibi kalmıştım, ama düşmanlarım da hep İstanbulda toplanıyordu oğlum.

Bre Fehim... Şu çubukları tazelet! Mehmet Paşa çubuk tazelenmesi fasılasından istifade etmek isteti:

— Hay sultanım...

Diyerekten sıkışık bir vaziyette kapıya doğru yumuldu. Oh... Adamcığaz çatlıyacaktı be yahu!...

Odaya döndükten sonra yene Tepedelenlinin karşısına diz çöktü:

— Buyurun sultanım!

Diye devam etmesini niyazetti. Ali Paşa tekrar başladı anlatmağa bakalım "Etniki Eterya" cemiyeti için neler söylemişti:

— Ne söylüyordum? Ha... Düşmanlarım hep İstanbulda toplanıyorlardı. İçlerinde oğlumun kâhyası İsmail Paşa da vardı. Ben onu öldürtmek istemiştim. Elimden kurtuldu. İstanbula gitti...

Halbu ki... Rumların gözleri senelerden beri açılmıştı. Fransız ihtilâli Napolyonun Korfoya sarkması onları cümhuriyet fikirlerine ısındırmıştı.

Napolyon Mısıra çıktığı zaman Rusların bir vakitler fayda umdukları Rumları tuttu. Velistinli "Rîğayı" anlatmıştım.

Yunanlılık tohumları zaten sürülüp açılmış tarlalara döküldü: saçıldı, hemen de filizlendi.

Rus - İngiliz - Fransız gürültülerinde Rumların büsbütün gözleri açıldı, Avrupa ile temasa başladılar, Rum gemileri Avrupa sahillerinde ticârete sarıldılar. Çocuklarını mekteplere gönderdiler.

İlmî bir cemiyet yaptılar, Ayvalık sakız, İzmir ve gözleri tut tuğu yerlerde hatta, Yanyada mektepler açtılar, hülâsa: Hazırlandılar, Riğanın Şarkıları ağızdan ağıza geziyordu.

Eterya cemiyetini kuran Manuel Ksanto bu sıralarda adî bir tücar yazıcısıydı.

Bu adam 1227 - 1812 yılında yağ almak için Yanyaya gelmiş haber alaydım ve yahut başımdan büyük işler başarabileceğini bileydim buldurur boynunu kopartırdım!

— Vah vah!

— Sus! Niye sizlanıyorsun bire herif! Asıl senin efendilerin şu işi körüklemedi mi?

— Ya nasıl elem çekmem benim sultanım?

Bitmedi

[*] 1182 - 1188 Kaynarca muahedesini yaptıran 6 yıllık Harp.

---

nizamındaki büyüklüğü tahrif edebilir.

Bu mülahazalar içinde anketin kiymetli sualine, zihnimde, hadiselere karşı alabileceğimiz vaziyete göre değişmiyecek bir cevap aradım; ve onu şu fikirde bulabildiğime kani oldum:

Gazinin en büyük eseri, kendisidir; bütün diğerleri, ancak bu eserin eserleridir.

MEHMET SERVET

* * *

M. HAYRİ BEYİN CEVABI

Ecnebiler Gazinin gözlerini manalı bulabilirler, engin denizlere benze tebilirler. Bu onlar için bahsa sermaye ve ilhamlarına menba'da olabilir. Biz bu benzetişlerden sadece memnun kalırız. O kadar!

Fakat yine biz o gözlere elâ ve ya yeşil olduğu için değil Türk milletinin zindanlı tali'ini gördüğü ve gösterdiği içindir ki kıymet veriyoruz.

Çünkü o gözler aziz ve zavallı vatanın mukadderatını okudu.

Anladı.

ve Samsun ufuklarına dikildi. Şu halde: Gazinin en büyük eseri: *Memleketi kurtarmaya karar vererek 1335 senesi Mayısının 19 uncu günü Samsuna ayak basmasıdır.*

Zira bu karar ve muvasalât olmasaydı: büyük inkilâplarımızın yerinde kara yeller eser, muazzam harf teceddüdü de dimağlardamuhasaralı ve kahredilmiş kalmağa mahkûm olurdu.

Zira bu karar ve muvasalât Türk milletine yuca bir maneviet sunmuştur. O derecedeki bügün Türk maneviatı en kuvvetli milletlerden birisidir.

Çünkü en uzun nutkunun sonunda: Memleket bilfi il işgal edilmiş olabilir. Memleketi idare edenler gafletü delâlet ve hatta hiyanet içinde bulunabilirler. Fakat tekmil bu şerait içinde dahi vazife vatanı ve istiklâli kurtarmaktır diyen insan bunu söylemekle kalmamış yapmıştır

Yapmaklada Türk milletine, tespit eylediği bu feci ve ağır şerait içinde dahi, yapabileceği fikrini ve imanını zerk ve telkin eylemiştir. Bu büyük bir iştir. Görüşüm iki Mustafa Kemal karşısındadır: Biri saltanat paşası olarak Samsuna ayak basan Mustafa Kemal. Diğeri apuletlerinin sökülmesini, kordonlarının alınmasını canına ve gayesine minnet bilen ve muvasalat etmesinden çok... zaman evel mücadeleye bir Türk neferi sıfatile karar veren Mustafa Kemal. İki ziradan sonra karar kıldığım bu en büyük eseri menba'ını ikinciyi yaratan birinci Mustafa Kemalin gösterdiği eşsiz ve ölmez feragât ve cesaretten alıyor.

Fikrimi tekrir ile tekrar ediyorum: En büyük eseri: Memleketi kurtarmağa karar vererek 1335 senesi Mayısının 19 uncu günü Samsuna ayak basmasıdır. Niçinünün cevabı yukarıki satırlardır.

ÜRGÜPLÜ MÜNİP HAYRİ
Hukuk mezunu

HARİÇTEN ALDIĞIMIZ HABERLER

Fransada

Sui kast

Müddei umumiyi yaralayan adamın muhakemesi

Paris, 5 (A.A) — Müddei umumî Fachot kendisini öldürmek istemiş olan muhtariyet taraftarı Benoitın muhakemesinde şahit sıfatıyle verdiği ifadede Benoitı Fransayı parçalamağa tasaddi edenlerden çok daha az kabahatli bir safdil telâkki ettiğini söylemiş ve maznun hakkında ademi mücrimiyet kararı verilmesini udul heyetinden rica etmiştir. Benoit, Fachot aleyhindeki hareketinden nadim ve mütessif olduğunu söylemiştir.

Paris, 5. A.A.— Mebusan meclisi borçlar mes'elesi hakkındaki Amerikan cevabı dolayısile mebus Jean Goy tarafından verilen istizah takririnin müzakeresini hükûmetin talebi üzerine tehir etmiştir.

Paris, 5 (A.A) — Maliye encümeni borçlara müteallik mazbata muharrirliğine M. Chappe delainé yi ittifakla intihap etmiştir.

M. Herriot seyahata çıkacak

Paris, 5 (A.A) —M. Herriot ay sonuna doğru Yunanistana gideceğini söylemiştir.

Paris, 5 (A.A)—İhtirazî ka-

Borçlar meselesinin müzakeresi

yitler meselesini müzakere eden mebusan meclisi hariciye encümeni mazbata muharriri M. Sterni maliye encümeni müzakeratını tetkikte devam etmeğe 12 muhalif ve 9 müstenkif reye karşı 13 rey ile memur etmiştir. Bundanbaşka komisyon, tasdik hakkındaki kanuna borçlara mahsuben vaki olacak tediyatın Almanya tarafından tediye edilecek taksitlerden tamirat masrafı çıktıktan sonra kalacak kısmı tecavüz etmiyeceğine dair bir madde ilâvesini arzu ettiğini maliye encümenine bildirmeğe karar vermiştir.

KABİNENİN KARARI

Paris, 6 (A.A) — Tasdik kararnamesine ihtirazî kayitler ilvesi meselesini tetkik eden nazırlar meclisi, hükûmetin parlemento encümenlerinin noktai nazarı hilâfına olarak evvelki müddeasında ısrar etmesine karar verilmiştir.

İspanyada yeni şekli hükûmet

Madrid, 6. A.A.— Hükûmet, millî mecliste yeni kanunu esasî projesini okumuştur. Bu kanunu esasî 104 maddeden mürekkeptir. Kanuna nazaran, krala muzaheret eden bir kraliyet meclisi, yarısı reyiam ile yarısı da esnaf cemiyetleri tarafından intihap edilen bir meclis bulunacaktır. Kadınlara, intihap etmek ve edilmek hakkı verilmiştir.

Almanyada da dolu

Berlin, 5,A.A.— Memleketin hemen her tarafında dolu ile karışık şiddetli fırtınalar olmuştur. Ekinler ehemmiyetli surete hasara uğramıştır. Müteaddit kimseler yıldırım isabetiyle ölmüş veya yaralanmıştır.

Merkezi Avrupada şiddetli fırtına

Prag, 5. A.A.— Bohemya ve Moravyada şiddetli bir kasırga olmuş, pek çok hasar ve zarara sebebiyet vermiştir. Bir tren devrilmiş, 7 kişi yaralanmıştır. Ekinler ve evler mühim hasarata uğramıştır.

Amerikada

Deniz teslihatı

Başlanan müzakerat yolunda gidiyor..

Vashington, 5 (A.A) — Deniz silâhlarından yeni tahdidat yapılması cereyan etmekte olan siyasî müzakerelerin bir çıkmaza girmiş olduğuna dair haberlerin aslı esası yoktur. Bilâkis, bütün alâmetler bu müzakeratın pek memnuniyetbahş bir surette cereyan etmekte olduğunu göstermekte ve hattaM.Macdonaldın bu mesele hakkında yakında mühim beyanatta bulunacağı zannolunmaktadır. Mamafi, gerek Amerikada ve gerek İngilterede müzakeratı akamete uğratmak için bazı bedbinane şayiaalar çıkarılmış olduğu da büsbütün esassız değildir. Umumî intiba, İngiliz başvekilinin memleketlerinin bahrî kuvvetlerini ölçmek için bir formül arayan başlıca beş bahrî devletin bahriye mütehassıslarının "ölçü - miyar" a müteallik müşterek bir formül vücude getirmek üzre yakında bir konferans akdedeceklerini veyahut mezkûr 5 hükûmetin siyasî mümessillerinin bir konferans halinde toplanacaklarını ihbar edeceği merkezindedir.

Clevland, 6 A.A.— Tayyareci Romitchell ve Newcomb tarafından sevk ve idare edilmekte olan tek satıhlı "City Clevland tayyaresi, cihan mukavemet rökorunu kırmış, benzini havada tedarik etmiş ve 174 saat 59 saniye havada kalmıştır.

Nevyork, 5 A.A.— Amerika istiklâlinin yıldönümünü tes'it münasebetiyle yapılan şenliklerde bütün memleket dahilinde 149 kişi muhtelif kazalara uğramışlardır.

Ottav, 6 (A.A) — Chikago-Berlin seferini yapmakta olan "Untinbowler" tayyaresinden yeni hiç bir haber alınmamıştır. Tayyare dün sabah "Groenlan" a doğru uçmakta idi. Hava bozuktur, tayyarecilerin havanın muhalefeti dolayısıle "Greatwhales" mevkiinde kalmış olmaları zannediliyor.

Nevyork, 6 (A.A) — Nevyork Herald gazetesi, M. Hooverin yalnız "Federal reserv bank" ın beynelmilel bankaya iştiraki aleyhinde ittihaz edilmiş olan kararı kabul etmekle kalmadığı, belki Young plânının tatbikina müteallik olarak yakında aktedilecek konferansa müşahit göndermeğe de muarız bulunduğunu istihbaratına atfen yazmaktadır.

İLÂN

AKİT

Çerkeş şehi zadelerden Kazasker Tevfik efendi zade Miralay Ethem beyin kerimesi Semiha hanım ile Istanbul avukatlarından Halil Ethem beyin nikâhları Cadde Bostanındaki Ethem beyin köşkünde 5 Temmuz Cuma günü akraba ve dostlarının huzuriyle akdolunmuştur. Saadetler temenni ederiz.

Bergama Asliye Hukuk mahkemesinden:

Bergama Posta ve Telgraf Havale Memuru İsmail efendi imzasile Berğama asliye Hukuk Mahkemesine muta arzuhalde müddei aleyh İstanbul Fatih Gül cami Sirkeci dede hane 15/50, 2 numeroda mukayyet Yusuf Kerimesi Zeynep meyanelerinde mütekevvin talâk tescili Davası Hakkında Berğama Asliye Hukuk mahkemesinde icra kılınan muhakeme neticesinde müddei İsmail efendi zevcesi Zeynep hanımı 22 Eylül 340 tarihinde yani kanunu medeninin neşrinden mukaddem tatlik ettiği ve ikame olunan şuhudun şehadetile sabit olduğundan kanunu medeni mucibince talâkın tesciline 17 Haziran 1929 tarihinde kabili temiz olmak üzre karar verilmiş olduğundan bir mahkemei Asliye Hukuk Hakimliğine bir ay zarfında hakkı temizi olduğundan olvechile itirazatınızı dermeyan eylemek üzre tebliğ mekamına kaim olmak üzre keyfiyet ilân olunur.

Sivas hapishane müdiriyetinden:

Bedeli muhammeni kilosu (15) kuruş (21) santim itibarile (162000) yüz altmış iki bin kilo yekdüziye ekmek müzayede ve münakasa kanununun maddei mahsusuna tevfikan kapalı zarf usulile münakasaya vazedilmiş olduğundan talip olanların daha fazla malûmat edinmek isteyenlerin Cumadan mada günlerde Sivas hapishane müdiriyetine ve Müddei umumilikte müteşekkil komisyonu mahsusuna müracaatları lüzumu ilân olunur.

Ingilterede

Fransaya

Borcunu ödemesi için bir şey yapılmadı

Londra, 5 (A.A) —M. Snoveden Avam kamarasında sorulan bir süale cevaben İngilterenin Fransa hükûmeti nezdinde borcunu ödemesi hakkında hiç bir teşebbüste bulunulmadığını beyan etmiştir.

HARİCİ SİYASET

Londra, 5 — Avam kamarasında sabık hariciye nazırı Sir Austen Chamberlain, halefi olan M. Handerson Çin ile cereyan eden müzakeratı sormuş, sonra Amerika ve İngiltere münasebatı hakkında da demiştir ki:

— Müzakeratın neticelenmesi samimiyete itiyoruz Bence bu hususta muvaffakiyet için meseenin- mahrem surette müzakeresine devam etmek muvafik our Başvekile vazifesinde muvaffakiyet temenni ederim"

Sabık hariciye nazırı Renin tahliyesi muvafık olduğunu, fakat bu tahliyenin hariciye nazırı M. Henderson beyanatında cevap vererek demiştir ki:

— Hükûmet Lokarno ve Kellog misaklarının, dünya sulhunu takviye için muvafık göreceği tedbirlerin mahiyeti ne olursa olsun, nazarı dikkatten uzak bulundurulmaması fikrindedir.

Kralın hükûmeti 24 te hukukî surette Rus hükûmetini tasdik etmiştir. Beynelmilel hukukun icap ettiği karşılıklı münasebat vardır.

927 de münasebatın inkıtaı yüzünden diplomasi çarkları da durmuştur. Şimdi bu çarkları yeniden işletmek icap eder."

RENİN TAHLİYESİ İSTENİYOR

Londra, 5 (AA) — Avam kamarasında kralın nutku hakkında yapılan müzakerat esnasında M. Henderson, Sör Austen Chamberlaina cevap vererek Ren arazisinin mümkün olduğu kadar süratle tahliyesi hususunun esaslı bir mesele olduğunu beyan etmiştir. Mumaileyh, İngilterenin ihtiyarî maddeyi imzalamak ve Sovyetlerle münasebata girişmek arzusunda bulunduğunu ilâve etmiş ve bu son iki mesele akkında dominyon hükûmetleri ile istişare edilmekte olduğunu söylemiştir.

Atina mektubu

Türkiye-Yunan

Yunanlılarla müzakere neden durmuştu?.

Atina, 27 Haziran (Milliyet) — Hariciye daimî komisyonu dün sabah bir içtima akdtetti.Türk-Yunan müzakeratının hangi safhada olduğunu tetkik etti. Bu komisyonda Ayandan, meb'usandan mürekkep muhtelit bir encümendir. Bu komisyon esasen mevcuttur ve kanunu esasî mucibince mesaisi parlamentonun haricindedir. Parlamento tatil olduğu zaman da bu komisyon faaliyet ve tetkikatta bulunabilir. Bu komisyona evvelce başvekâlette bulunmuş olan meb'us ve ayan azaları da iştirak edebilirler.

Dünkü içtimaa M. Venizelos, hariciye nazırı Argiropulos, meclisi mebusan meclisi Tisirimokos, ayan reisi Zayimis de iştirak etmişlerdir. Fırka reisleri Mihalakopulos, Papanastasyo, Kafandaris, Gonatas, Tiryandafilakos, Karapanos, Altos Romanes, Çamados da iştirak etmişlerdir. Ehali fırkası reisi Çaldaris bu davete icabet etmemiştir. Bunun sebebi bu fırkanın her türlü fealiyetten uzak kalmak hakkındaki kararıdır.

Müzakerat öğleden sonraya kadar devam etti.

Neticede şöyle bir tebliğ neşredildi:

«Komiyan azası, hariciye nazırı tarafından ahiren Ankara ve Atina arasında cereyan eden müzakerata dair verilen izahatı dinlemiştir. Yarında içtima edilmesine karar verilmiştir.»

Bu içtimada hariciye nazırından sonra başvekil M. Venizelos da söz almıştır. Karapanos, Mihalakopulos, Papanastasyo da söz söylemişlerdir.

İki hükûmet arasındaki mesail esas itibarile emlak meselesi olduğu için ve bu emlakin kıymeti her iki tarafça bir birinden farklı olarak takdir edildiği cihetle komisyon erkam hakkında tam surette malûmat sahibi oluncaya kadar münakaşayı tehir etmiştir.

Hariciye nazareti bu baptaki rakamları hazırlayıp komisyona bildirecektir.

İşte bu içtima üzerinedir ki Ankaradaki Yunan sefiri M. Papaya neticeyi beklemesini ve şimdilik müzakerata girişmemesini bildirmişler dir. Bu komisyonun müzakeresi neticesinde Atina hükûmetinin M. Papaya kat'î talimat vereceği anlaşılmıştır.

Körler de toplanacak...!

Viyana, 5. A.A.— 14 - 17 Temuz arasında Viyanada beynelmilel körler kongrası toplanacaktır.

Son Haberler

Dayinler vekilleri Ankarada

Maliye vekilinin gazetemize beyanatı

Mukavelenin bazı maddelerinde anlayış farkı vardır. Bir kısmı halledilmiştir

Ankara, 6 (Telefonla) — Düyunu umumiye murahhasları geldiler ve Maliye vekilini ziyaret ettiler. Temaslar hakkında Maliye vekili Saracoğlu Şükrü Bey « MİLLİYET » e şu beyanatta bulunmuştur.

"Düyunu umumiye itilâfnamesinin tatbikatı esnasında tarafeynin alması lâzımgelen bazı tedbirler vardır. Onları müştereken aldık. Mukavelenin bazı maddelerinde anlayış farkı oardir, bunlarda görüştük. Bir kısmını hallettik bir kısmını da halletmek üzereyiz.

Yunanlılarla müzakere

Kasalar meselesi nedir?

Bir de Yunanlıların mübadil Türklerden haksız yere aldıkları tütün öşrü meselesi vardır

Ankara, 6 (Telefonla) — Yunanlılar tarafından mübadele müzakeratı esnasında iadesi istenilen kasalar meselesi etrafında tahkikatta bulundum, Hükûmetimiz bu meselenin mütekabilen ve her hangi bir şekilde halline hazır olduğumuzu söylemiştir.

Yunanlıların istedikleri 30-40 kasa vardır. Biz de mukabeleten mübadil Türklerden haksız yere Yunanlıların aldıkları tütün öşrü olduğunu ve bu meselenin her hangi şekilde müzakere ve halline amade olduğumuzu bildirdik.

Ankaranın yeni şekli

Dün Dahiliye vekâletinde M. Jansenin iştirâkile bir içtima yapıldı

Ankara, 6 (Milliyet) — M. Jansen geldi öğleden sonra dahiliye vekâletinde imar Meclisi idare reisi Falih Rıfkı, dahiliye müsteşarı ve imâr müdür vekili Hilmi, şehremini vekili Nevzat beylerle muvakkten imar müdürlyeti tetkik müşaviri olan profesör Orle ile beraber imar meclisi içtimaına iştirak etti. İçtimada Ankara şehir planı meselesi hakkındâ uzun müddet görüşüldü.

M. Jansene göre, Ankarada teknik büro tesis edildikten ve büyük mikyastâ haritalar üzerinde tatbik edildikten sora her nevi inşaat ve şehir işlerinin kendisi tarafından kontrolu gayet kolay olacaktır. Bir çok şehirler bu tarzda hareket etmektedirler.

Profesör Ankarada henüz yapılmamış olan büyük binaların yerlerini ve şekillerini intihap etmenin Ankara şehrinin müstakbel manzarası noktai nazarından hayati olduğunu söylemiştir.

M. Jansen yarın fırka salonunda plan ve haritalar üzerinde tatdik projesini ihzara başlayacaktır.

Profesör kendi planını güzel tatbik ettirmek için her sene bir müddet Ankaraya gelmeği kabul etmektedir.

M. Jansen İsmet paşa Hz. tarafından kabul edilmiştir.

Orta anadoluda bereket

İzmir, 6 (A.A.) — Orta anadolu ziraat bankasının yalnız ilkbahar zeriyatı için yaptığı ikrazat 4 buçuk milyon liraya baliğ olmyştur. Konya, Sivas, Yozgat, Kayseri Vilâyetlerinde bu sene her seneye nazaran zeriyat çok fazla yapılmıştır. Her sene bire yedi mahsul alınırken gelen haberlerden anlaşıldığına göre bu sene bire yirmi mahsul alınâcağı tahakkuk etmiştir. Diğer manatıktaki mahsulün de fevkalâde eyi ve bereketli olduğu alınan haberlerden anlaşılmaktadır.

Şarbon hastalığına karşı tedbir alındı

Ankara, 6 (Milliyet)—Ankara ve Nallıhan havalisindeki hayvanlar arasında son günlerde zuhur eden şarbon hastalığının izalesi için çalışılmaktadır.

Şehir dahilinde de tek tük bu hastalik vak'alarına tesadüf edilmekte olduğundan mezbahada kesilecek hayvanat etlerinin bakteriyoloji laboratuvarına sevki temin edilmiştir.

Mezbahada bu husus için diğer takayyüdat da yapılmaktadır.

Posta mütehassısları

Ankara, 6 (Milliyet) — Posta müfettişleri on güne kadar Almanyaya giderek raporlarını oradan göndereceklerdir.

Ankara Hukuk mektebi

Ankara, 6 (Milliyet) — Ankara hukuk mekteplerinin diploma tevzii merasimi pazartesi günü yapılacaktır,. Merasimde Beşvekil de bulunacaklapdır.

Yırtık paralar

Ankara, 6 (Telefonla) — Yırtık poraların tebdiline ait talimateaame Maliye vekili tarafından imza edilmiştir. Tabı ve tevzi edilmik üzeredir.

Rnsyaya ihracat işi

Ankara, 6 (Telefonla) — Rusyaya ihracat meselesi ve iade edilen deriler hakkında Istanbulda tetkikat Yapan ticareti hariciye umum müdürü raporunu hazırlamaktadır. Rapor iktisat vekâletine verilecektir.

Mudafaai milliye vekili geliyor

Ankara, 6 (Milliyet) — Müdafaai milliye vekili Abdulhalık Bey harekat etmiştir.

Ne kadar düşüyor?

Ankara, 5 (Milliyet).— İktisat vekâleti istatistiklerine göre

925 senesinde Türkiye Cümhuriyeti dahilinde beslenen koyunun mıktarı 11,443,503; 926 senesindeki mıktarı 11,702,223 baş idi. Bu iki senenin vasatisi 11.572,863 rakamına müsavi olduğundan 926 senesinin mevcudu vasatiyi 129,360 fazla ile ve bir sene evvelki mıktarı dahi aynile yani 129,360 fazlasile geçmektedir.

927 senesindeki koyun mevcudu 926 senesine nazaran 1,871,963 fazla ile 13,574,186 idi. Bu mıktar iki evvelki senelerin vasatisi olan 11,572,863 adedini 2,007,323 rakamile geçmektedir.

928 senesinde koyun mıktarı 11,152,541 baş olup 927 senesi koyun mıktarından 2,421,645 noksandır. Bu mıktar üç evvelki senelerin vasatisi olan 12,239,,670 adedinden tam 1087 449 adet noksandır

Dört senenin vasatisi 11968113 adedine müsavi olduğundan birinci ikinci ve dördüncü senelerin vasatisinin altında ve yalnız üçüncü sene vasatisinin üstünde görülmektedir.

1928 senesinde mevcut koyunlardan mevcut nufusumuzun 1000 neferine 816 baş isabet etmektedir.Son istatistiklere nazaran (birkaç vilâyet noksandır) 928 senesi zeriyatı 66,329,201 dönüme baliğ olduğundan bin mezru dönüme isabet eden koyun mıktarı 168 baştır.

Aksini ispat edene
bin lira veriyoruz
Asma altında 24 No Lezzet Halep yağı ticarethanesinde halis Halep yağları okka ile toptan kıyyesi 200 kuruşa
Bilûmum memurlara sühulet
olmak için müdür veya şeflerin taahhüdiyle
Veresiye: mahlût olduğunu ispat edene ayrıca 1000 lira ikramiye verilir.

Kadınlar için kolay!

Erkekler de şu Londra modasını kabul edemez miyiz?

Yerli kumaşlarla kadınlarımızı en zarif şekilde süslemek hatta kendilerine en mükemmel balo elbisesini yapmak kabildir

Yerli mallarını, Türk kadınları arasında tamim için yapılan mühim teşebbüsler büyük bir revaç temin etti.

Asıl dikkata şayan olan nokta fantazi ve lükse çok ehemmiyet veren kibar ve yüksek tabakaya mensup hanımların da Bursa ipeklilerini kullanmağa başlaması, bunları çamaşıra inhisar ettirmiyerek yavaş yavaş harici kıyafet ve tuvaletlerine de teşmil cihetine gitmeleridir.

Daha şimdiden yerli malı, kadın çamaşırları hususunda ekseriyetle ecnebi mamulatı yerine geçmiş olup bunların yüzde doksanı Bursadan gelmektedir.

Hangi kumaşlarla

Maruf bazı hanımların tetkikatına göre' Türk kadınları arasında yerli malına rağbet gittikce kuvveti artan bir cereyn halindedir. Kibar hanımların yüzde onu, diğerlerinin yüzde altısı bütün tuvaletlerini yerli ipeklilerle temin ediyor.

İsminin yazılmamasını tercih eden maruf bir terzi hanım, her hangi yerli kumaşlarile kadınlarımızı süslemek ve yüksek moda şekillerinin istihdaf ettiği zarafeti yerli mamulâtla elde etmek mümkün olacağını söylemiştir. Bu terzi hanım bir muharririmize demiştir ki:

—Bursanın krep damur ve krep birmanlarile, Avrupa modellerindeki güzellikleri kaybetmeden giyinmek kabildir. Bunlarla roblar 40-50 liraya yapılmaktadır.

Şimdi Avrupa kumaşlarını alan ve modanın bütün icabatını tetkik eden hanımların senelik giyinme masrafı (3000) liradır.

Halbuki ihtiyaçlarının mühim bir kısmı için yerli malını tercih edenlerin masrafı senede azami (1000), orta derecede ise (500) liradan ibarettir.

Bir kadını yerli malı ipeklilerle gidirmek, bütün çamaşır ve tuvalet ihtiyacını tatmin etmek artık muvaffakıyetle netlcelenmiş bir meseledir. Bu suretle Avrupa kumaşlarına yakın güzellik ve şıklık, ayni zamanda tasarruf temin edildiği muhakkaktır.

Yerli ipeklilerle yalnız günlük kıyafetler değil balo ve düğün tuvaletleri de tecrübe edilmiş ve iyi netice alınmıştır.

yüzde 75 Türklerde

Terzilik işlerinin yüzde yetmiş beşi Türk san'atkâr hanımlarına intikal etmişdir.

Bizde yeni bir moda ihdası, memlekete mahsus bir şekil bulmak teşebbüsü beyhudedir. çünki kıyafet Beynelmilel bir şekil almıştır. Bu husuta Avrupadan ayrılmamak zaruridir. Amerikada baş gösteren çok açık giyinme tarzı bizde taammüm edemez.

Yerli mallarının Avrupa kumaşları kadar zarif olması için renklere ve makine ütüsüne daha ziyade ehemmiyet verilmek tedir Krep jorjetlerimiz mükemmeldir. Yerli ipekliler, ecnebi mallarından daha sağlamdır. Yalnız saf ipek olması bazı tuvaletler için bir mahzur teşkil edi yor.„

Şu elbiseyi bizde giyebilirmiyiz?

Diğer taraftan İngilterede sıcaklar dolayısile erkek giyinme terzını değiştirmek yolundaki teşebbüs şehrimizdeki terziler arasında alâka ile karşılanmıştır.

Meşhur bazı terziler hafif giyinmek esasına istinat eden bu basit kıyafetin bazı tadilâtla taammümüne taraftardır. Pantolonun kısaltılmasına aleyhdar olan bu terziler yeleğin kaldırılmasını ve caketin yerine yakası açık bir gömlek şeklinin kabulünü ve bunun yerli kumaşlarla yapılmasını muvafık görüyorlar.

Dr. Bürhaneddin B.

Almanyadaki Tıp kongrelerinden vuku bulan davet üzerine Almanyaya giden Cerrah paşa hastanesi baş operatörü A. Burhaneddin B. Almanyada üç mühim kongreye iştirak etmiş ve bir çok hasta hanelerde tetkikatta bulunmuştur.

Haber aldığımıza göre Bürhaneddin B. elyevm (Danzig) te bulunmaktadır. Berlin ve Hamburg hastahanelerinde bilhassa (bedii yüz ve burun) mesaili hakkında tetkikatta bulunduktan sonra Istanbula dönecektir..

Şirketlerin ücret tarifeleri

Deniz seyrüsefe şirketleri ücret tarife komisyonu bu sabah toplanacaktır.

Komisyon Seyrisefain, Şirketi hayriye ve Haliç şirketlerinin masraflarını tetkik edecektir.

Ocak balosu

Türk ocagı balosu 18 temmuzda Tarabyada Tokatlıyan otelinde verilecektir.

Malûl gaziler heyeti

Malul gazilere muavenet hey'eti umumiyesi 27 temmuya tehir edilmiştir.

F. Hulûsi Bey

Çin hükûmeti nezdindeki sefirimiz Hulûsi Fuat Bey, bu gün şehrimize gelmektedir. Fuat Hulûsi Bey Ankaraya gidecektir.

Maarifte

Yeni mezunlar

500 den fazla olacak

Darüffununun muhtelif fakülte ve şubelerinden ve yüksek mekteplerinden 500 e yakın talebe mezun olacaktır. Bu seneki mezun gençler önümüzdeki Perşenbe günü akşamı saat beşte hep bir arada bir tenezzüh yapacaklardır. Tenezzüh sabaha kadar devam edecektir.

ADANA - MERSİN HATTI

Adana - Mersin hattı teselüm edildi. Hat Konya işletme idaresine raptolunacaktır.

M.JANSENİN MUAVİNİ TETKİKATLA MEŞGUL

M. Jansenin muavini M. Orley burada tetkikatma devam e diyor.

Tetkikat en ziyade imar planının kabulünden evel şehremaneti tarafından inşasına başlanılan ve henüz ikmal edilmemiş olan binalardan plandaki büyük caddelere tesadüf edenlerinin planmucibince tadili ve yahut inşaatlarının şimdilik tehiri icap edilmediği noktasına aittir.

Ekonomi

Bugün 5 inci sahifenin ilk sütunlarında

MİLLİYETİN ŞEHİR HABERLERİ

Bursa kaplıcaları

50 odalı asrî bir otel yapılıyot

Dün toplanıldı ve bütün kararlar ittihaz edildi

Bursa kaplıcalarını asrileştirmek için teşekkül eden şirket heyeti umumiyesi dün Ticaret ve Sanayi bankasında idare meclisi reisi Arif Pş. nın riyasetinde fevkalâde bir içtima akdetmiştir.

Bu içtimada eski Hıdıv Abbas Hilmi Pş. namına Istanbul mebusu Hasan Hayri, Ticaret ve Sanayi bankası mümessili namına Dr. Ferit, Bursa idarei hususiyesi namına Vali Fatin, Bursa belediye reisi Tevfik, Evkaf umum müdiri Niyazi, ziraat bankası muasebe müdiri Sait beyler bulunmuşlardır.

Heyeti umumiye tarafından ittihaz edilen kararlar şunlardır:

1 — Şirket sermayesinden kalan dörte üçünün süratle tahsili.

2 — Çekirge caddesinin yüksek kısmını teşkil eden sol tarafından (50) odalı her türlü istirahat şeraitini haiz, müteaddit banyoları muhtevi bir asrî otel ve bunun yanında umuma mahsus olmak üzre havuzlu bir hamam inşası için idare meclisine salâhiyet verilmesi

3 — Bu mukarrerat üzerine şirketin esas mukavelesi maddelerinden bir hususun tadili ica ettiği cihetle bununla meşgul olmak için heyeti umumiyenin (29) Temmuzda tekrar içtimaa daveti tekarrür etmiştir.

Asıl büyük ve asrî kaplıcanın inşası bilâhare düşünüleceğinden şimdilik sermayenin arttırılmasına lüzum görülmemiştir.

Yapılacak otel ve hamam için lâzımgelen çelikli, kükürtlü ve radyo aktivite li suların istimlâkine karar verilmiştir. Mevcut (470,0000) liranın bu tesisata kâfi geleceği beyan edilmektedir. Otel, ihtiyaca göre tevsi edilecektir.

Temmuz nihayetinde inşaata başlanacaktır.

Kazalar

Karaya oturan vapur

Trabzon Feneri önünde karaya oturan Büyük liman vapurunun tahlisine çalışılıyor.

Son fırtınalar dolayisile geminin rahnesi büyüdüğünden hâlâ kurtarılamamıştur.

Büyükliman vapurunun kumpanyası vapurda malı bulunan tüccardan malın nısfı nispetinde tazminat istemektedir.

Tüccar buna itirazla dün Deniz ticaret müdüriyetine müracaat etmişlerdir.

Mesele ticaret mahkemesinde halledilecektir.

Denizde musademe

Liman şirketinin İzmir motörü dün Han önünde Anadolu motörü ile musademe etmiş ve bu musademe neticesinde Anadolu motörü mühim surette rahnedar olmuştur.

Emanette

Konservatuvar

Hazırlanan proje muvafık görüldü

Konservatuvar binası hakkındaki proje muvafık görülmüştür. Taksim meydanındaki ameliyat bittikten sonra binanın inşasına başlanacaktır.

Kömür depoları hakkında

İktisat vekâletince Kuruçeşme ve Arnavut köyündeki kömür depolarından bir kısmının kaldırılmasına karar verilmişti. Henüz bu hususta şehremanetine bir tebliğ yoktur.

Tarifelerin tevhidi

Vesaiti nakliye tarifelerinin birleştirilmesi için Emanette teşkiline karar verilen komisyon bu hafta içinde toplanacaktır. Alakadar şirketler mümessillerine davetiyeler gönderilecektir.

Seyyahların imtihanları

Geçenlerde tahrirî imtihanları yapılan tercümanların dün de Emanette şifahî imtihanları yapılmıştır.

Kuzu fiatlarındaki fark

Son zamanlarda kuzu müvaredatı artmış ve Hasır iskelesine gelen kuzuların okkası 70 kuruşa düşmüştür. Buna mukabil Karaağaç mezbahasında kesilen kuzuların okkası 120 kuruştur.

Yol göründü!.

Serseriler artık gidiyorlar..

Fenalıktan bir türlü vazgeçmiyen şerirler Istanbuldan çıkacak

Bir çok dafalar mahkûm dukları halde islâhı nefsetmeyen sabıkalılar ve serserilerin demir yollarında calıştırılmaları Dahiliye vekâletince takarrür etmiştir. Bu hususta lâzım gelen tahsisat da bütçeye konmuştur. Henüz bu hususta Polis müdüriyetine tebliğat yapılmamıştır. Tebliğat yapıldıktan sonra faaliyete geçilecek ve polisçe zaten malûm bulunan bu serseriler ve sabıkalılar toplanarak zabıta nazaretinde şümendüfer inşaatı olan yerlere gönderileceklerdir. Buralarda bilhassa sabıkalıların kaçmamalarını temine sarfı gayret edilecektir. Bu çalişma şekli serserilerin islâhı haline yardım edecektir. Şimdiki halde yakalanan serseriler hapisane ve tevkifanede hep bir arada bulunduklarından islâhı hal şöyle dursun bilâkis fena bilgilerini artırmaktadırlar.

60 BİNDEN FAZLA..!

Dün bir muharririmiz şehrimizde bulunan serseriler ve sabıkalılar hakkında tetkikat yapmıştır. Şimdiye kadar parmak izleri alınan sabıkalılar, yankesiciler, dolandırıcılar, sahtekârlar, hırsızlar ve katillerin yekûnu "60" bini tecavüz etmektedir. Bunlardan bir kısmı sade zan altında bulunanlardır. Bir kaç defa mahkûm olan sabıkalı pantuflacı, mantarcı, kaldırımcı, sahtakâr, dolandırıcı ve yankesicilerin yekûnu 7—8 bin raddesindedir.

GİRİP ÇIKANLAR

Her sene hapisane ve tevkifaneye girip çıkan sabıkalılar 3—4 bin içindedir. Son defa hapisanede mahkûm olanlar 500 kişi idi, bunlar Af ve te'cil kanunundan istifade ederek tahliye edilmişlerdi.

250 KİŞİ OLDU...!

Tahliyeden beri çok zaman geçmediği halde şimdiye kadar tekrar Tevkifaneye gelenlerin yekûnu 250 dir. Kısa bir müddet esnasında bunların tekrar cürüm işlemeleri de gayri kabili islâh olduklarını göstermektedir. Te'cil kanunundan evel sapisanede üç yüze yakın sirkat maznunu vardı. Bunlardan bir kısmıda tekrar cürüm işlemişlerdir.

ŞERİRLERİN BULUNDUĞU YER

Sabıkalılar ve yankesicilerin en kesif olarak bulundukları mıntaka Galatada Beyzade, Arkadi Şeftali sokaklarıdır. Bu mıntakalarda bulunan gizli esrar kahveleri adeta yankesicilik mektebi sayılabilir. Buralarda küçük ve genç serseriler ustalarının yanında tatbikat ve nazariyat dersi görmektedirler.

Vilâyette

Veremli inekler

Dünden itibaren tüberkülin tatbikatına başlandı

Şehremaneti hududu dahilinde süt veren ineklere dünden itibaren tüberkülin tatbikatına başlanmıştır.

Bu husuta Baytar Müdürü Rasim Bey dün bir muharririmize demiştir ki:

— Mücadeleye başlanmıştır. Hey'et 37 kişiden ibarettir.Hey'et reisi müderris Riza İsmail Beydir. Hey'et Istanbul, Beyoğlu, Üsküdar gruplarına ayrılmıştır. Azamî bir aya kadar veremli ineklerin hepsi ayrılmış olacaktır.

Sui istimal

Defterdarlığa mensup bir veznedar ile bir tahsil memuru ve bir tahsil katibinin sui istimalleri görülmüş ve bunların işlerine nihayet verilmiştir. kendileri de mahkemeye tevdi olunmuşlardır.

Musip bir karar

Resmî dairelerin kiralık binalardan kurtarılması karar altına alınmıştır.

Bu cümleden olarak rüsumu saydiye idaresinin yedi dairesi ile üç kayıkhanesi de emlâki milliyeden olan binalara naklolunacaktır.

Borsada seyircilere yer

Kambiyo borsasında seyirci halk için tefrik edilen yer dün açılmıştır.

Dün buraya 100 kişi kadar gelmiştir. 200 kişiden fazla gelen olursa sıra usulile girilecektir.

Ayrıca banka müdürleri ve bankalar içinde anfiteatr tarzında bir yer hazırlanmaktadır.

Posta ve telgrafta

Ankara-Istanbul telefonu

Ücret artacak değildir...

Dün Posta müdiri umumisi Fahri Bey Ankara- Istanbul telefonu hakkında demiştir ki:

—Bu mes'ele şundan galat olacak: Şehirler arasında telefon tesisatı talip olan şirkete verilecek olursa Ankara-Istanbul hattı da tabiatile o şirkete devrolunacaktır.

O vakit yeni bir ücret tarifesi yapılacaktır. Fakat bunun ne mikdar olacağı hakkında bir tahmin yapılamaz.

Seyahatime Pazartesi günü başlayacağım.

Karadeniz sahili tarikile şark vilâyetlerine gideceğim. Seyahatimin ne kadar devam edeceği malûm değildir.

Müteferrik H.

Temlik işleri

Dahiliye vekâletinin gönderdiği yeni talimatname

Borçlanma kanunu dairesinde mübadil, muhacir ve mültecilere temlik edilen emvali metruke hakkında Dahiliye Vekâletinden vilâyete bir talimatname gelmiştir.

Talimatnameye nazaran teffizen verilen ve kıymetli tapulara istinat eden emvalden dolayı borçlandırılan miktar yüzde elliden, kıymetsiz tapulara istinaden verilen miktar yüzde kırktan, tasfiye talepnameleri üzerine verilen emval de yüde yirmiden fazla olmıyacaktır. Metruk emvalden borçlanma kanununa nazaran temlik edilen malın kıymetini taktir için yeni bir şekil bulunmuştur.

Metruk emvalin temlik zamanına göre 302 tarihli emlâk nizamnamesi cari olan yerlerde emlâk ve araziye mevzu kıymetlerin 10 misli hesap edilecek ve bu miktar; gayri menkul malın kıymeti olacaktır.

326 tarihli müssakkafat kanunu cari olan yerlerde adiyen tayin olunan gayri safi iradın Şubat 928 tarihli kanuna göre ihraç edilen kiymetin sekiz misli kıymet addedilecektir.

Yeni tahriri musakkafat yapılmış olan yerlerde de varidat bu şekilde kesap edilerek kıymete tahvil olunacak ve bu nisbetler üzerinden borçlandırılacaktır. Yirmi senede tahsili lâzım gelen borçlar: defaten verilirse her seneye ait miktar için yüzde 2 nisbetinde iskonto yapılacaktır.

Teffiz yapanlara istihkaklarından fazla olan miktar için bu şekilde muamele yapılacağı gibi mübadil, muhacir ve mülteciler temlik edilen emvali metrukenin kıymetleri de bundan sonra bu şekilde hesap olunacaktır.

Yeniden sekiz memur

Muhassesat zatiye muhasibi mes'ullüğüne yeniden 8 memur alınacaktır.

Yeni pullar basılacak

Posta ve Telgraf müdiriyeti umumiyesinin yeni pullar müsabakası bitmiştir.Pullar 20 kısım ve beş çeşittir. Bu beş çeşit pulun üzerinde Gazi Hz. nin bir portresi, Taksim abidesi, harf inkilâbı timsali, ziraat timsali ve Lozan sulhunun bir timsali bulunacaktır.

Pullar müsabakasına yalnız Türk ressamlar iştirak edebilecek ve ressamlardan Posta idaresince en beğenileni kabul edilecektir.

Mahkemelerde

Beş ayda çocuk!

Anastas Ef. Marikasından ayrılmağa razı değil...

— Otur bakalım Mari hanım...

Deminden beri arayıp durduk, nerelerde idin ?

Mari hanım, kucağında dantela yığınları arasında yalnız minimi penbe burnu görünen bir aylık çocuğu ile iskemleye oturdu.

Şu tıraşı uzamış çehreli, basık burunlu, yayvan çeneli, çipi gözlü adam, Marinin kocasıdır. Karısını kucağında çocuğu ile görünce heyecana geldi, elleri titremeğe burun delikleri açılıp kapanmağa başladı.

Hatta biraz da gözleri sulandı. Kendisine bir şey sorulmadan:

— Efendim, dedi, nah işte bu çocuk benim çocuk.

— Senin çocuğun ha.. Ne vakıt evlendin bakalım?

— Var beş ay, hani ki avlenmişim.

— Anastae efendi, saçmalıyorsun. Sözüne dikkat et, kaç sene oldu evleneli...

— Bir sene, yahut ta bir buçuk sene...

— Karın ne diyor, bilirmisin? Bana bakmıyor, boşasın diyor. Adamcağzın yine âsabı bozuldu.

— Teşvik yapmışlar efendim, var bir iki komşu ki nah böyle hep fesat karıştırıyorlar. Ben karımdan yok ki şikâyet ediyorum

— Eyi ama Madam senden şikâyetçi, onu ne yapalım ?

— Ben gönlünü alacağım.

— Sen ne işle meşgulsun bakalım ?

Kadın atıldı :

— Eskiden tavuk satardı.

— Sana sormadım, sen söyle Anastas efendi ne işle meşgulsun

Azametle yerinde doğruldu:

— Mağazada çalışıyorum.

— Hangi mağazada?

— Ahmet, ohi Mehmet, ohi, Hasan Rüstü mağazada..

— Tezkâhdarmısın ?

— Ohi tezgâhdar.,

— Ya nesin, mağaza sahibi mi ?

— Yok mağaza sahibi, öteberi iş yapıyorum.

— Kazancın ne tutuyor.

— Bir buçuk lira günde.

— Bak madam, günde bir buçuk lira kazanırım, karımdan hoşnudum gelsin beraber oturalım, diyor.

Mari hanım buna razı değildi:

— Bana bakmıyor, yok sadem bana bakmıyor. Günde altmış cigara içiyor. Aldıgı para cıgarasına bile yetişmiyor, diye dert yandı.

Fakat neticede aralarında talakı icap edecek bir geçimsizlik mevcut olmadığı nazarı dikkate alınarak boşanma davasının reddine karar verildi :

— Hadi Mari hanım, doğru kocanın evine! Anladın mı? Kucağında bir aylık çocuğun da var... Hadi bakalım...

* * *

GÜNÜN ADLİYE HABERLERİ

Esrar perdesi kaldırıldı

Cemiyeti akvam mesai bürosunda bulunan ölünün şüviyeti ve neden öldüğü anlaşıldı

Cemiyeti akvam Beyoğlundaki Beynelmilel mesai Bürosunda bir ölü bulunmuştur.

İkinçi istintak dairesi dün maktulün hüviyetini tesbite muvaffak olmuştur.

Cesedin Dimitriyef isminde bir bulgara ait olduğu anlaşılmıştır. Evelce terzilik eden Dimitri sonradan ameleliğe başlamış ve issiz kalmıştır.

Mesai Bürosuna hırsızlk niyetile gidiği ve kaçamıyacağını anlayınca intihar anlaşılmaktadır.

Morg muayenesi neticesinde kurşun yarası bulunmuştur.

Dimitri kurşnu ağzından çıkmıştır. Mamafih, vak'anın bir cinayet olması ihtimali nazarı dikkate alınarak tahkikata devam olunmaktadır.

✶ **İki katil davası** — Beşiktaşta Nobar isminde bir ermeniyi öldürmekle maznun,Rahminin muhakemesine dün Ağırcezada devam olunmuştur.

Dün iki şahit dinlenmiş ve muhakameye gelmiyen şahitlerin celbi için başk bir güne bırakılmıştır.

✶ **Sirkecide bir katille maznun**— Acem Hambahanın muhakemesine dün Ağırcezada devam olunmuştur.

Barut inhisar idaresinde

(Birinci sahifeden mabad)

imzalari bulunan evrakla bu heyete vermişlerdir.

Meselenin, Adliyeye intikalini mucip olan asıl iğrenç ve çirkin safhasına da bundan sonra başlamışlardır.

Hadise nasıl oldu?

İsimleri yukarda geçenler kendi hasis ve şahsî menfaatleri bahasına pâk ve yüksek nasıyelerin şerefile oynamak cür'etini kendilerinde görmüşler ve bu hayasızlığı irtikâptan çekinmemişlerdir.

Ankarada yüksek makamlar işgal eden bazı zevata ziyafetler ve hediyeler verildiği de bu şozleri arasındadır!

Bu ortakların para hırsı ile gözleri o kadar dumanlanmıştır ki içlerinden biri bir makama 24 bin franklık bir altın tabaka hediye ettigini uydurmak şenaatini de göstermiş ve yazdıgı listeye bu muhayyel masrafı da ilâve ile altına imzasını atmıştır.

300 bin liralık hesap!

Diğer taraftan Barut sirketinin hükûmere hesabını verirken 300 bin liralık bir tesisatı iptidaiye masrafını mektum tutmakta israr etmesi nazarı dikkati celbetmiş, nihayet şirket bu hesabı izaha davet olunmuştur.

Meclisi idare azalarından, bu gayri tabii vaziyetin sebebi sorulunca içlerinden biri hediye ve ziyafet namı altında gösterilen musanna masrafları söylemiş ve Hükûmet derhal bu ifade etrafında tahkikata başlamıştır. Tahkikat bu ifadelerin baştan başa iftira olduğunu meydana çıkarmış ve bu bezirgânların mahiyetini meydana vurmuştur.

Neticede maznunlar hakkında irtişa iddiasında bulunduklarından dolayı tahkikat ve takibat yapılması icap etmiş ve tevkiflerine lüzum görülmüştür,

Mevkufların evlerinde taharriyat

Zabıtaca, tevkif edilenlerin evlerinde taharriyat yapılmış ve mühim mikdarda evrak ele geçmiştir, bu evrak tetkik olunmak üzre İstintak hakimliğine verilmiştir.

Yedinci istintak dairesi dün Nesim Mazliyahtan başka Ibrahim zade Lutfiyi de isticvap etmiştir. Lutfinin isticvabı 4 saat kadar devam etmiştir.

Maznun saat 5 te jandarmalarla tevkifhaneye sevkolunmuştur. Kendisi şaşkın bir vaziyette bulunmakta idi.

Mevkuf bulunan Lutfinin bir zaman evel yene tevkifhaneye gelmiş olduğu anlaşılmıştı. O zamanki cürmünün de bir sahtekârlık meselesi olduğu görülmüştür.

Teykifat münasebeti ile Müddei umumi Kenan bey demiştirki:

— *Bir irtişa meselesi ile alâkadar olmak üzre bir kaç kişi tevkif olunmuştur.*

Bunlar Cumhuriyet hükûmetinin şerefile oynamakla maznundurlar Cumhuriyet adliyesi kendilerinden hesap sormaktadır.

Fikir, Mizah, Hikâye, Roman,

Milliyet
ASRIN UMDESİ "MİLLİYET,TİR
4 Temmuz 1929

BUGÜNKÜ HAVA

Yeşilköy rasat merkezinden aldığımız malûmata göre dün en çok hararet 28 en az 15 derece idi. Bugün havada mâhim tebeddül yoktur.

FIKRA

Aklımdan geçen bazı düşünceler

Bazan, bir evde, ev halkından biri aşkın ve telâştı, etrafına bakmak: «Bir yanık kokusu duyuyorum; bir yanık kokusu... Aman bakınız, arayınız; nereden geliyor, u?...» der. Öbürleri„: «Yok, canım, bir şey yok! sana öyle geliyor.» erler. Kokuyu alan burnun sahibi ırar eder: «Duyuyorum; gidin bir erre araştırın!» der.

Böyle konuşulup dururken mutağın bacası çoktan tutuşmuştur; aeş saçağı sarmak üzeredir. Koşuır; fakat, vakit geçmiştir; iş etfaieye kalmıştır. Koşuşan koşuşana; ağıran bağırana... Etfaiye gelir; in zasmet, hin meşakket, evi yarıya adar yanmış olarak kurtarır... burnu koku alan adamın ilk sözü stüne kalkılsa idi bunların hiç bii olmıyacaktı.

Hayatta bütün büyük felâketlein başı bu küçük ihmallerdir. Bausus şarkta, bahusus bizde diyebirin ki her beliyenin başı münhaıran budur; bundan başka bir şey eğildir. Şarkta burnu koku alan aamı hiç sevmezler; bu her kesin ıhatını kaçıran bir şom ağızlıdır; u her şeyin fena gitmesini isteyen ir bethahdır.

Şeyh Sait hadisenin başlangıcına: «Tehlike var!» diye bağıran bak kimseleri habbeyi kubbe yapmakı ittiham edenler aramızda hemen kseriyeti teşkil ediyorlardı.

Burnu koku alanlar bir defa söyler, iki defa söylerler; fakat onan sonra susmak onlar için bir teriye mes'elesi haline girer, Zira müadiyen söyleyen adama, ağızını er açısında bir yeni hakikat söyle de gene geveze nazarile bakarlar. undan başka, her insan hakikatin k defa kendi ağzından çıkmasını ter. Kendi bildiği, kendi inandığı yin kendinden evel bir başkası ta fından ifade edilmiş olmasına asgönlü razı değildir. Ve bu devirde yle kimselerin sayısı o kadar çok ır ki hemen her kes böyledir diyelirim. Çünkü, bu devir — geçen yazdığım gibi — yalnız bir *küçük egoism* devri değil, ayni zaman bir *kendini beğenmişler* devri r. (Burada kendini beğeneni, kennefsine itimadı olandan ayırmadır.) *Kendini beğenmişler* bir tlı rüyada gibidirler; hiç uyandımalarını istemezler. Göz açmak ye yarar? Dışarıda hiç bir şey, ç bir manzara, hiç bir hadise kenlerinden daha güzel, daha dikkata yan, daha ehemmiyetli değildir. Lâkin, işte, yarı bunların gafleti, rı öbürlerinin sükûtu neticesinde felâket oldu mu, saçağı saran aş kuruyu yaştan ayırmıyor. Hepi birden yakıp kavuruyor; ben idim, o bu idi demeğe vakit kalyor; tetikte duranlar da, uykuya lanlar da hep bir Akıbete uğrar.

— Fakat, onların kabahati yüzünü biz niye azap çekelim?

— Kim size dedi ki *ezeli adalet* ye bir şey var dır! Bu bir kördöşüdür; sürüp gidiyor.

YAKUP KADRİ

FELEK

Bir taş!

Ben her türlü aybımdan başka de spor muhibi ve hizmetkârım. Bütün aksi mesaime rağen bu bedava işlerden yakamı rtaramadım. Bundan kârım madığı muhakkaktır fakat zarım olduğunu söylersem inanız.... bu zarar alel'ekser mavîdir, arada bir de maddîleşek istidadı gösterir.

Şimdi bütün bu hengâmede or teşkilâtının en nankör bir olan Atlik Federasyon reislini taşımaktayım. Bu reislikten dolayı dün yine bizim gazete,de bir Galatasaraylı olan spor muharririmizden bir taş yedim. Klüplü arkadaş Galatasarayın Cuma günkü enfes atletik bayramından bahsederken her kes geldiği halde Atletizm Federasyonu reisinin gelmediğine işaret ediyordu. Gafil arkadaşım beni diğer zevat gibi ortada görmeyince orada bulunmadığıma kail olmuş, o bu zanda iken ben Galatasarayın reisi A. Daver beyle musabakaları seyrediyordum, hatta bizim spor muharriri müstesna diğer gazetelerin bütün spor muharrirlerile de görüştüm, bayramın güzelliğinden iftihasla bahsettim. Diğer zevat gibi ortaya çıkmadığımın sebebine gelince, vakıa musabakalar da kronometro tutmak için sevimli atlet Besimden bir mektup aldım, bu mektupta bazı kılık şartları vardı ki ben onları ikmal edemiyordum, onun için bunu vesile ittihaz ederek, bir Atletik Federasyonu reisini hakemlikten de hafif olan kronometrörlük külfetinden korumak istedim ve gelemiyeceğimi vaktinde imza sahibine söyledim. Zaten bir hafta evel İstanbulun 200 den fazla atleti baş hakem olarak yarıştırmakla bu işlerden kaçmadığımı göstermiştim. İnşallah yakında bütün bu saymaya mecbur olduğum kuru unvanlardan kurtulursam, o zaman, münasip bir kıyafet tedarik ederek gençlere saat tutarım. Bu benim için en tatlı bir hızmettir.

Yeni erkek elbisesi

Londradan erkekleri ve erkek terzilerini alâkadar edecek bir haber geldi. Gûya yakında erkekler açık yakalı gömlek ve kısa pantalon giyeceklermiş. O halde yakında elveda! Çapraz ceket, fantezi pantalon ve rengâ renk gömlek ve kravatlara. Bu elbise bizde de taammüm ederse bir ay yani gözümüz alışıncıya kadar sokakta birbirimizi gördükçe gülmekten çatlıyacağız. O zaman artık bir müddet karikatür ve mizahı terkedip sadece eşin dostun, ve meşahirin yeni dekolte kostumlerile fotolarını koymak çok daha eylenceli olur. Söyle bir düşünün! Allahım! nekadar tuhaf manzaralar göreceğiz!

FELEK

Kadın gözüyle

Alman kadınlarının muazzam teşkilâtı

Berlinde aktedilen beynelmilel kadınlar cemiyeti kongresine ait yazılması ve bildirilmesi lâzım gelen şeyleri söylemezden evel, Alman kadınlarının muazzam teşkilâtını, misafirlerine gösterdikleri izzet ve ikramı, vatandaşlarıma anlatmağı kendimce bir vazife bildim.

Ekseriyetle izzet ve ikram denilinco, insanın aklına çay ziyafetleri, eğlenceli gezintiler gibi alelâde şeyler gelir. Alman kadınlarının bize gösterdikleri ikram alelâdelikten yükselerek, yalnız Başvekil, Nazır ve kibar konaklarını tanıtmakla kalmadı; bize pek parlak bir program mucibince, Alman varlığını, ilmini, san'atını, kadınlığını anlattı ve takdir ettirdi; Bu muntazam teşkilât yalnız beni tahtı tesirinde bırakmadı, Öteden beri intizama alışık olan Amerika ve İngiltere gibi milletlerin kadınlarının da umumi alkışlarını mucip oldu ve bu muvaffakiyeti henüz elde edemiyenlerin de gıptalı nazarlarını cezbetti.

Her şeyin iptidasında bulunan biz Türk kadınlarına bu teşkilâttan bir nebze bahsetmek, her halde faideden hâli değildir. Ancak buna vukuf peyda ettikten sonra, Alman kadınlarının kudretini takdir edebiliriz.

Misafirlerini lâyıkı veçhile ağırlayabilmek için Alman kadını cemiyetlerinin azaları, hayattaki mevkileri ve faaliyetlerine göre muhtelif gruplara ayrılmışlardı. Meselâ bu gruplardan biri tamamile kongre tertibatile meşguldü; Kayzerhofun salonlarını ve odalarını cemiyet komisyonları için bir mesai dairesine tahvil etmek; Krolun müsamere binasını adeta bir meclisi meb'usan şekline sokmak, Bir diğeri matbuatla meşgul olmuştur. Matbuat erkânı için galeride yerler hazırlamak ruznameleri, mukarreratı, konferansları, Almanca İngilizce ve Fransızca olarak bastırmak ve dağıtmak; dünya kadını hareketlerine dair gazeteleri, kitapları ve resimleri teşhir etmek ve satmak. Bir üçüncü grup iskân işlerini üzerine almıştı: Bunun vazifesi murahhasları otellere; pansiyonlara ve hususî evlere tevzi etmekti. Bir dördüncüsü bu türlü müşkülü halledecek, eksikleri tamamlayacak, kırk beş cins arzuyu tatmin edecek bir izahat bürosu teşkil etmişti.

Bu muhtelif gruplardan ne kaldı diye hayret edeceksiniz değil mi? Fakat Alman kadınları, Almanların sıfatı mümeyyizesine binaen, bu kadarcığını kâfi görmemişti. Bir insan, alelhusus memleketi tanımıyan bir ecnebî için bu günkü hayatımızın ne ihtiyaçları varsa, onları esaslıca düşünmüşlerdi.

Krolüu alçak fakat geniş merdivenli methalinden girer girmez, üniformalı kapıcılar, deleğe kartımızı vazifesini bilen bir memur sadakatile iyice tetkik ettikten sonra, karşımıza hüviyeti üç lisanda yazılmış bürolar geliyordu. En başta posta bürosu mektuplarını nezaketle kabul eder ve dağıtan, pul ve kart satan bir büro. Sonra sıra ile, seyahat acentası, para değiştirmek ve mütercim büroları geliyordu. Buralarda yüz ekşitmeden her nevi para kabul olunuyor ve ufaklanıyor, helecan çekmeden yol biletlerinizi almağa muvaffak oluyorsunuz, anlamadığınız şeyi kendi lisanınıza tercüme ettiriyorsunuz. Daha sonra Berlinin şayanı temaşa mahallerini ve müessiselerini, meslek, sanat ve mizaca göre tanzim eden bir büro vardı ki, bu bir kaç kısma ayrılmıştı. İçinde müzeler, saraylar, konserler, tiyatrolar, konferanslar, mektepler, postahaneler, matbaalar, fabrikalar, belediye ve sanat müessiselerini gezdirmek için programlar hazırlanmış ve rehberler tayin olunmuştu.

Belki, off yeter artık! diye yorulmuş insanlara mahsus bir tarzda derin bir iç çekeceksiniz. Belki siz işitmekten ben de görmekten yoruldum. Fakat bu çelikten kadınlar yapmak ve çalışmakla yorulmamışa benziyorlardı. Çünkü harpten mağdur ve mağlup çıkan bu milletin kadınları, ilimlerini, maariflerini, muvaffakiyetlerini dostlarına ve eski düşmanlarına göstermekten büyük bir zevk duyuyorlardı.

Bütün bu resmi ve gayri şahsî şeylerden maada Alman kadınlarının bir de samimî, kalpten gelme hareketlerinden bahsetmeden geçemiyeceğim. Her kese karşı mültefittiler, fakat eski dostları Türkiyenin mürahhası için bilhassa mükrimdiler. Baş Vekilin çayında, nazırların ziyafetinde, belediyenin davetinde, radyo konferanslarında, operada hususî müsamerelerde en mutena mevkilerden birini bana vermişlerdi. Fakat bence hatırası kalbimde en derin iz bırakan şey evinde misafir bulunduğum iktisat nazırı Herr Curtins ailesinin nezaketi ve ikramı idi. Orada aile terbiyesi, zevc ve zevce muhabbet ve hürmeti, ev idaresi ve tezyini, samimî bir müsafirperverlik asrî hayatımızın bir nümunesi olmuştu. İnsanların bu derece kemal bulmasına o evde şahit olduğum için bütün o aile efradına derin hürmetlerimle beraber, mümessili bulunduğum "Türk Kadın birliği„ namına Milliyet gazetesi vasıtasile kalbî teşekkürlerimi arzetmeyi bir vazifei insaniye addediyorum.

Efzayış Suat

Küçük Hikâye

Başıma gelen

Başıma ne geldi bilir misiniz?.. Anlatayayım da bilin.

Akşam üstü Taksim bahçesin de oturuyordum. Karşımdaki masada, ince uzun bir gencin, dikkatli dikkatli yüzüme baktığını farkettim. Nihayet kalkıp masama geldi.

—Biraz beni dinlemek lütfun da bulunur musunuz?

— Buyurunuz.

— Siz, öyle bir kimseye benziyorsunuz ki, hiç bir haleti ruhiyenin yabancısı değilsiniz.

—Olabilir.

— Muhakkak... Bendeniz fena halde aşıkım. Her akşam saat tam 7 de buraya gelen bir genç kadına gönül verdim. Ben öyle sıkılganım ki, ona yaklaşamıyorum. Fakat bu akşam, kat iyen konuşmağa karar verdim.

— Çok âlâ!

— Ama bana yardım edeceksiniz.

— Anlayamadım?

— Kadın nerdeyse gelir, bir saat oturur, çıkar. Evi Ayaspaşada. Oraları tenhadır. Siz peşine düşersiniz, söz atarsınız, işi daha ileri götürüp el şakasına başlarsınız, o tabiî kızar, ben müdahale ederim, size: "Hanımı rahat bırakınız!" diye çıkışırım. Siz savuşursunuz, üst tarafı bana ait...

— Fena fikir değil.

— Eğer bunu yaparsanız, yarın gece sizi burada akşam yemeğine davet ediyorum, şarabile, şampanyasile.

— Kabul.

— İşte geldi.

Kadın hiç fena değildi... Daha doğrusu hiç çirkin değildi... Çirkin olmayınca güzeldir tabiî.

Kadının peşine düştüm, Sıraservilerde beylik... Size refakat edebilir miyim?. Cümlesile söze giriştim.

Cevap vermedi.

Devam ettim.

Sustu.

Açık saçık lâf attım.

İşitmemezlikten geldi.

Yolun en tenha bir yerinde, koluna el attım.

İşte o zaman, ince, uzun genç müdahale etti:

— Efendi, hanımı rahat bırakınız!

Kadın başını çevirdi, hayretle söylendi:

— Bu herif deli mi?.. Buna da ne oluyor?

Sonra bana döndü:

—Şu adamı başımızdan defet senize... Vurun suratına yumruğu!

Tereddüt ettim. Kadın çıkıştı:

— Sen beraber gezdiğin kadını böyle mi müdafaa edersin. Erkek değil misin sen? Vur yumruğu da aklı başına gelsin öküzün.

İzzeti nefsime dokundu, ince uzun gence bir yumruk savurdum, o da sol gözü üstüne mükemmelen, gık demeden yedi.

Ben kadınla beraber eve gittim.

Ertesi akşam, tam vaktında, yemeğe davetli olduğumdan, Takism bahçesine gittim.

İnce uzun genç gelmedi.

Acaba bana yok yere kızmış mıydı? Yoksa sadece verdiği randevuyu unutmuş mıydı?

Siz ne dersiniz?

Nakleden
SELÂMİ İZZET

MİLLİYETİN EĞLENCELERİ

Bu günkü yeni bilmecemiz

Soldan sağa:

1— Belki (8)
2— Ata çakılan (3)
3— Hatırlamak hassası (6)
4— Peygamberlerden biri (3) Dantel ören alet (3)
6— Hemfikir (7)
7— Zaman (2) yemiş (5)
8— Sır (3)
9— Bitmiş (5) Nida (2)

Dünkü bilmecemizin halledilmiş şekli

Yukardan aşağı:

1— Şüphesiz (9)
2— Zaman (2)
3— Gizli (4) Nota (2)
4— Yaş şey (5)
5— İlaç (4) kuş yemi (4)
6— Öküz (4)
7— Boyun aksi (2) Gün (3)
8— Lüzumlu (5)
9— Nida (2)

KARON Alman kitaphanesi
Beyoğlu Tünel meydanında 523

Mektepliler müsabakası

Ankaraya telefon

Müsabakamızın 9 uncu haftasında 3 üncülüğü kazanan yazı:

9uncu haftanın en mühim haberi fikir ve kanaatıma nazaren İstanbul ile Ankara arasında telefon muhaberatının başlamasıdır. Cumhuriyet idaresinin bir çok mühim icraatı meyanında Türkiyenin kalbi olan hükûmet merkezini en mühim iktisadî mevkii haiz olan İstanbula telefonla bağlaması da mes'ut neticeler tevlit edecek mahiyeti haiz bir eseri medeniyettir.

Bu mühim teşebbüs sayesinde ticarî ve malî bir çok faideler temin edeceğimiz şubhesizdir.

Maddî faidesinden başka manevî ehemmiyeti de, milletimizin tarakki ve ümran vasıtalarından istifadeye sitap etmesi ile medenî kabiliyet ye şitap etmesi ile medenî kabiliyet da bir kat daha yükseltmesidir.

Dam de Siyon Lisesinden
MUAZZEZ

Harik, hayat, kaza ve otomobil sigortalarınızı Galatada Ünyon hanında kâin Ünyon sigorta kumpanyasına yapatırınız.
Türkiyede bilafasıla icrayı muamele etmekte olan
ÜNYON
Kumpanyasına bir kere uğramadan sigorta yaptırmayınız.
Telefon: Beyoğlu - 2002

Çakmak ve çakmak taşı tacirlerine

Kibrit ve çakmak inhisar idaresinden:

10 Haziran 1929 tarihli resmî gazetede intişar eden 1503 numerolu kanun mucibince mezkûr tarihten itibaren her nevi çakmak ve çakmak taşlarının imali, İthali ve satılması hükûmetin inhisarı altındadır.

I— İşbu mevadı inhisariyeyi satmakta bulunanlar bir ay zarfında yani 9 Temmuz 1929 akşamına kadar yetlerinde bulunan çakmaklar ile çakmak taşlarının

A— Adedini

B— Cins ve nev'ini

C— Satış fiatlarını

D — Bunların bulundukları mahalli ayrı ayrı gösterir bir beyanname tanzimile zirine 15 kuruşluk bir pul yapıştırarak ve ticarethanelerinin isim ve adresini de ilâve ederek Sirkecide 4 üncü Vakıf handa kibrit ve çakmak inhisar idaresine vermekle mükelleftirler.

2 —Mebhus mevaddı inhisariyeden 10 Haziran 1929 tarihinden evel sipariş edilmiş bulunanlar 9 Ağustos 1929 akşamına kadar Türk limanlarına gelmek şartile inhisar idaresince maliyet fiatına satın alınır. Bu nevi sipariş edilmiş malı bulunan tacirler bunların

A — Adedini

B — Cins, nevi ve markasını

C — Nereye hangi firmaya sipariş edildiğini

D— Ne zaman ve hangi vasıtayla geleceğini

E— Maliyet fiatını

Kezalik bir beyanname ile 9 Temmuz akşamına kadar inhisar idaresine bildirmeğe mecburdurlar. Yukarda sayılan beyannameleri vaktinde vermeyenler ve 1503 numerolu inhisar kanununun sair ahkâmına muhalefet edenler yetlerinde bulunacak mevaddı inhisariye müsadere olunarak beher çakmak için beş lira ve beher çakmak taşı için 25 kuruş para cezası alındıktan başka (kaçakçılığın men'i hakkındaki kanun) mucibince tecziye olunurlar. Mütemmim malûmat isteyenler her gün inhisar idaresi emtia şubesine müracaat edebilirler.

İstanbul Esnaf bankası

İstanbul Esnaf Bankası 29 Mayıs 929 tarihli fevkalâde hey'eti umumiye kararına tevfikan sermayesi (100000) liradan (500000) liraya tezyit edilmiştir. Mukavelei esasiyenin beşinci maddesi mucibince ihraç olunan beheri beş lira kıymeti itibariyesinde (80000) adet ve nısfından bir fazlası tam ve mütebakisi hamiline ait yeni hisse senetleri şeraiti atiye dairesinde bankanın eski hisselerine sahip olanlara arzolunacaktır.

Miktar: Eski hissedarlarımız haiz oldukları beher bir hisseye mukabil dört hisse mubayaa edebilirler.

Bedeli: Yeni ihraç olunan senetlerin fil ihracı berveçhi ati gösterildiği şekildedir: Kıymeti itibarisi 5 lira, resmi damga 10 kuruş.

Hakkı rüçhanın müddeti istimali:

Eski hissedarlarımız beher hisseye isabet eden dört hisseyi 15 temmuz 929 tarihine kadar mubayaa ve bedelini aşağıda izah olunduğu şekilde bankamıza tevdi veya irsal etmelidirler. Bu müddet zarfında hakkı rüçhanı kullanmayanların yukarıda mezkûr müsait şeraitle mubayaa hakları sakıt olur.

Hakkı rüçhanın sureti istimali;

Hissedarlarımız bugünden itibaren 15 temmuz 929 tarihine kadar bankamıza müracaat ederek yeni hisselerin mubayaa puslalarını imza edebilecektir.

Hissedarlarımız Bankaca kendilerine gönderilecek olan kayıt varakasını doldurup imza ve Bankanın merkezine taahhütlü olarak irsal etmek suretile daha yeni hisselere kaydolunabilirler.

Sureti tediye:

Mubayaa edilecek hisse senedatının %25 i derhal bankaya tevdi veya irsal edilmelidir. Mütebakisi bil'ahare meclisi idarenin lüzum ve kararına göre ikmal olunacaktır. Yukardaki müddet zarfında talep olunan bedeli tesviye edilmiyen kayıt pusulalarının hükmü yoktur.

Not;

Yanlış yazılacak pusulalar Bankadaki kayda göre tashih edilerek ona göre muamele yapılacaktır.

Yeni hisselerin temettüleri;

İhraç olunacak yeni hisselerin 1929 senesi temettüünün yalnız altı aylık kısmına iştirak edebileceklerdir. 1930 senesinden itibaren yeni hisseler eski hisselerle hukukan müsavi olacaklardır,

GAYET DUN FİATLARLA
İPEKLİ KUMAŞLAR

		kuruş
Krep Döşin Emprime	450 kuruş kıymetinde iken	325
Krep Birman Emprime	600 kuruş kıymetinde iken	475
Fulard Emprime	350 kuruş kıymetinde iken	275
Tual Dösuva Emprime	450 kuruş kıymetinde iken	390
Krep Saten Emprime	900 kuruş kıymetinde iken	675
Fil A Fil ipekli ropluk	450 kuruş kıymetinde iken	350

Beyoğlunda KARLMAN Mağazalarında

Milliyetin edebi tefrikası: 30

ÇAPKIN KIZ

Yazan: AKA GÜNDÜZ

— Şu koca çiviyi gördün mü?

— Ne olacak bu?

— Dün çaktırdım. Sazını, ğlamanı asmak için...

Sazı, bağlamayı itina ile astı.

— Şu havluların, şu sabunla, şu fırçaların, şu, şu, şu... dadın ya. Artık çıflikteki kenodandasın. Şu da zilin düğsi. Basınca kız gelir. Ne isten söylersin. Başka kimseyi iz etmek yasak!

— Anın, Sevil beni soyup yaayınca uyluum gelmez.

— Odalarınız yan yana, aralarında kapı vardır. O da Sevil'in işi olsun. Şimdi soyun dökün, yıkan, bir iki saat uzanıp yol yorgunluğunu dinlendir. Hadi, öğleler hayrolsun Mehmet ağa!

— Öğleler hayrolsun Paşacık!

Oradan yandaki odaya geçtiler.

Sevil odaya girer girmez bir sevinç duydu.

Bembeyaz bir oda. Beyaz tavanın ortasında soluk pembe, yuvarlak bir abajur. Beyaz duvarlarda seyrek atılmış ve acemi elinden çıkmış koyu kırmızı, yapraksız iri güller. Yerde beyaz göbekli halı. Perdeler beyaz. Karyola ve teferrüatı beyaz. Hatta şezlonkla koltuğun gömlekleri bile beyaz. Hatta kar yolanın önünde duran üstü püs küllü, yüksek ökçeli atlas terlikler de beyaz... Ondan sonra büyük bir pencere.. Ondan sonra masmavi bir cihan ve bu cihanın ortasında renk, ışık ve havanın rüya vadisi...

— Yataktan kalkmadan bütün sabahı ve Boğazı seyredersin...

İLK GEZINTILER

İçlerinde en keyiflisi Cicim Ali idi.

Aldığı bir aylık izin müddetin de ne yapcağını düşünmüştü.

— Hep ayni yüzler, hem ayni gözler, ayni sesler ve ayni yaşayış tarzı. Diye düşünmüştü. Bunların içinde bir Çapkın kız var ki hayatı kendine mahsus atraksiyonlarla dolu olduğu için her gün başka bir şey oluyordu. Fakat onun aklına esiverirse kalkar bir tarafa giderdi. O zaman ne yapacaktı?

Bir aralık izin aldığına da pişman olmağa başlamıştı.

— Keşki kışın alsaydım.

Diye hayiflanırken Mehmet'le Sevil'in gelişi Aliyi birdenbire değiştirdi. Yepyeni yüzler bam başka insanlar ve ruhlar arasında yeni bir hayat atraksiyonu bulduğuna çok sevindi. Bunu Çapkın kıza da söyledi. Çapkın kahkahayı savurdu:

— İyi ama, Sevil kır güzeli, sen şehir çirkini o seni beğenmez ki...

— Benim onları beğenmem bana kâfi değil mi?

— Ne iyisin be cicim Ali!

— Senin kadar değil.

— Dalkavukluk yok! Sen de iyisin ben de.

— Şimdi ne yapacağız?

— Bir gün paylaşırız, birer tarafı gezeriz, bir gün birleşiriz başka tarafa gideriz.

— Olur. Bu gün ne yapacağız?

— Dün klasik usulde umumi bir grüş yaptık. Bu biraz bayağıdan fazla oluyor. Kendi memleketimizde Amarikalı olmak gibi tuhaf bir şey... Seyyahlıklarını, misafirliklerini hissetmeden tabiî bir helezun yapalım. Bugün dördümüz Aksaraya gideriz, oradan Üsküdara geçeriz. Oradan otomobil bizi nereye kadar götürürse oraya kadar gideriz, oradan ya vapur, ya sandalla eve döneriz. Sen öğle yemeğini Aksarayda yiyeceğimizi Münevver hanıma telefon et. Ben Sevili kaldırmağa gidiyorum.

— EMEK EVI —

— İşte burası Divanyolu... Beyoğlundan bin kat temiz, fakat ıssız.

İşte senin gümüş şamdan dediğin Sultan Ahmet! Avlusu ve çevresi Tepebaşı kadar bakılmaz. Konsola değil, çöplüğe konmuş altı kollu, gümüş ata şamdanı.

İşte bayazıt! Sağdaki büyük kapıyı gördün mü? Daha dün orada adam asarlardı, bugün orada okuyorlar.

Burası Lâleli! Ne gülüyorsun? Lâleli apartmanlarına mı?

— Hayır! Apartmanların kafeslerine!

— Hakkın var. Bukadarcık ruh geriliğini de sen hoş gör.

Burası da Aksaray.. Kırk sene evelki dükkân, dükkâncı ve dükkâncılık tarzı.

— Şekerci! Şekerci! Şekerci! Ne kadar çok.

— Demek sürümü var. Meyhane, meyhane olacağına... Buradan da ötesi hep yangın yeri, yangın viraneleri

— Niçin yanmış buraları?

— Virane olsun için yakmışlar.

— Kim yakmış?

— Biz yakmışız.

— A! Niçin?

— Yapmamak için.

İşte şu sokak taslağına Sofular caddesi derler. Karsıki bostanın ötesindeki büyük tahta eve gidiyoruz.

— Orası ne?

— Görürsen anlarsın.

Otomobil kapının önünde durdu.

Orta yaşlı, güzelce, kıvrak bir hanım gelenleri kapıdan karşıladı:

— Merhaba Münevver hanım!

Bitmedi

Ekonomi

ngiltere için mısırın ehemniyeti iktısadi mi, değil mi?

Reisicumhur sofralarında kadeh kaldıran ve payitahtların opera alarında kraliçelere courtoisie sözleri söyleyen Mısır kralı adin, haftalardan beri devam eden Avrupa seyahati vesilesile, sırın İngiltereye göre ehemmiyeti hakkında bir mülâhaza sertmek isteriz :

Mısırın nüfusu nedir ?

Bir bakışta 14 milyon nüfus Mısıra azdır. Fakat bu nüfus, bir lyon kilometre murabbaı tutan Mısırın sathı üzerine yayılmış gil, Nil deltasile Nil boyunda ancak kırk bin kilometre murabına sıkışmıştır. Onun içindir ki, Mısırın nüfus olan yerlerinde safet, kilometre murabbaı üzerine 450 ye, yani dünyanın en sık rleri olan Saksunya ve Belçikadan bile fazlasına çıkıyor.

Mısırın istihsali nedir ?

Mısırın en ehmmiyetli çıkardığı maddelerden buğday, mısır, rinç ve şeker, memlekt ihtiyacına kâfi gelmeyen senelerde ithal unuyor, kâfi gelen senelerde mahdut mıktarda ihraç ediliyor. lhassa civara giden bu ihracın İngiltereye faydası sıfıra yakındır. İngiltereye ithal noktasından ehemmiyetli yalnız pamuk varrkı, o da, hem cihan pamuğuna nisbetle çok küçük bir rakımla ifade edilebiliyor ;

1923 de Mısır pamuğu cihan pamuğunun yüzde 6,8 i iken
1924 de Mısır pamuğu cihan pamuğunun yüzde 3,5 idir.

Ve hemde, İngilterenin mensucât sanayiindeki ehemmiyetin nt pamuğu lehine olarak kaydediyor.

1913 de İngilterenin kullandığı Mısır pamuğu 100 iken
1924 „ „ „ „ 120 dir.

Halbuki,

1913 de İngilterenin kullandığı Hind pamuğu 100 iken
1924 „ „ „ „ 375 dir.

Şu halde Mısırın, ne yüzde doksan meskûn olmayan bom boş azisi ne de yetiştirdiği buğday, mısır, pirinci, şekeri İngiltereye emmiyetli değildir. Mısırın o meşhur pamuğu da Manchester ve nkshire sanayiinde gittikçe rağbetten düşüyor, İngiltereye bük ehemmiyette görünmüyor.

Netice :

Diyebiliriz ki. Mısırın İngiltere için ehemmiyeti iktısadi değildir, sa olsa siyasî ve askerî olabilir,

Dr: Nizamettin

* * *

GÜNÜN IKTISADÎ HABERLERI

Yeni kibritler çıkıyor. Çakmak kibrit inhisar idaresinin küçük rit kutuları Ağustos iptidasında asaya çıkacaktır.

Defter seklindeki kibrit mahfazaı hakkında İngiltereden getirilen nuneler tetkik edilmektedir.

2-) çopü muhtevi olan bu kibrit terlerini 2 kuruşa satılması muh eldir. Çakmak beyannameleri kındaki müddet Salı günü bite: ve artık çakmak ithaline müsaedilmiyecektir.

Yeni hayat pahalılığı istatistikle- Ticaret Odası tarafından geçen ziran ayı zarfındaki hayat pahağı hakkında hazırlanan grafikler ın neşredilecektir.

Ticaret Odası intihabatı. İstanticaret odasındaki münhal azalır intihabatı Perşembe günü yapıaktir.

Vapurcular toplanıyor. Ticaret asındaki vapurcular komisyonu, ın toplanarak yeni ücret tarifelei tespit edecektir.

Hayat sigortaları. Şehrimizdeki yat sigorta şirketlerinin bir kısmı erin azaldığından sıkâyet etmeklir. Bunların abonelerinin ekseritaksıtlerini verememiştir.

Mükerrer sigorta. Mükerrer sirta şirketinin hazırlıkları bitmiş.

Şirketin faaliyete geçmesi için günlerde nizamnamesinin Ankalan gelmesi beklenmektedir.

Şirketin komiserliğine müderris htü beyin tayini muhtemeldir.

✱ **Mavunalar boşlıyor**— Rusuat idaresi, antrepo temin edilinceye adar eşyanın Sarayburnu rıhtımına karılarak muhafaza altına alınmasına tisade ettiği için bir kısım mavnaın tahliyesine başlanmıştır.

Mamafi bu ihtiyacı teminden çok uzak olduğu rıhtım şirketine bildirilmiştir.

✱ **İbrahim Fazıl Bey** — Maarif Cemiyeti mümessili Cevdet Kerim Bey, Darülfünun müderrislerinden İbrahim Fazıl Beyin yurda 200 lira teberruda bulunmağı vadettiğini gazetecilere söylemiştir.

✱ **Fabrikaların muamele vergisi** — 929 senesi muamele vergisinin teşviki sanayiden istifade eden fabrikalardan nakten tahsiline başlanmıştır.

Vergi primler tenzil edilerek istifa olunmaktadır.

✱ **Eksik ölçü kullananlar** — Eksik ölçü ile manifatura eşyası satan bazı ticarethaneler hakkında Ticaret odasına şikâyetler vukubulmuştur, Bunun üzerine dün Ticaret odasında büyük manifatura tacirlerinin iştirakile bir komisyon toplanmıştır.

Anadoluya gönderdikleri eşyayı fazla gösteren tacirlerin tecziyesi takarrür etmiştir.

Bunlar (48) metroluk kumaş toplarını (50) metre gösterdikleri ve namuskârane iş gören tüccarı müşkül bir vaziyete düşürdükleri tespit olunmuştur.

Bu hususta bir rapor hazırlanarak İktısat vekâletine gönderilecektir.

✱ **İngiliz lirası 1007 buçuk**— Dün borsada İngiliz lirası (1009) kuruştan açılmış ve (1007) kuruş (20) parada kapanmıştır. Düyunu müvahhede (182,50) den, İstikrazı dahili (65,12) den, altın (871) den muamele görmüştür.

* * *

Kambio Borsası 5/7/929

İSTİKRAZLAR		
tikrazı dahili	95	12,50
ityunu muvahhide	182	50
ramiyeli demir yolu	6	70
SENETLER		
bankası	12	10
nadolu demir yolu	22	75
Tranvay Ş.	79	50
U. S. Şirketi		98,00
Su Şirketi	40	00
Tütün A. Ş.	10	90
Değirmen Ş.		32,75
Değirmen Ş.	6	95
Çimento Ş.	31	50
Telefon Ş.	29	75
M. Ecza Ş.	4	75
Hayriye	18	50

TAHVİLAT	
Anadolu D. Y. 1. T.	42,—
Anadolu D. Y. 2. T.	42,—
Anadolu D. Y. 3. T.	49,—
Tünel şirketi	4,37,50
Elektirik şirketi	4 37,50
Rıhtım Şirketi.	16 75
H. Paşa liman şirketi	—

ÇEKLER					
Londra	1007,50	09	Newyork	0,48	18,70
Paris	12	30,00	Atina	37	21,00
Cenevre	2	49,75	Roma	9	19,50
Bükreş	24	62,50	Amsterdam	1	19,50
Brüksel	3	46,50	Sofya	66	50,00
Prag	16	20,00	Berlin	2	01,75
Viyana	3	42,00			

Avusturya fabrikaları hezaran sandaliyeleri umumî satış deposu İstanbulda atırcı oğlu hanında 46-47 numaralı **Joz. N. Acıman** telefon İstanbul 2409 lamiş; aynı depoda enval çeşit perde ve döşemelik kadife hare ve fantaz umaşlar, mütenevvi ıstor, perde mister, tül; keten perde, örtüler; maroken rileri, piriç korniş masif pirinç ve lake karyolalar ile çocuk karyolaları fabri a fiatına satılmaktadır. Fiat maktudur. Handa asansor vardır.

Resim edevatı mubayaası

Zonguldakta yüksek maden mühendisi mektebi için muktezi ve tahminen 650 liralık kadar resim edevatı mübayaa olunacağından 19-6-929 tarihinden itibaren bir mah müddetle münakasaya konulmuştur.

Şeraitini anlamak istiyenlerin İstanbulda Şehremaneti civarında maden mıntakası mühendisliğine ve Zonguldakta mektep müdiriyetine müracaat eylemeleri ilân olunur.

Spor

Milliyet tenis turnuvası

Turnuvamız heyeti tertibiyesi dün toplanarak müsabakaların 12 temmuzda başlamasını kararlaştırdı

"Milliyet„ tenis turnuvasının üçüncü senesi - Geçen sene tertip ettiğimiz tenis turnuvasının bu sene de tekrarını, bu çok nezih ve müfit spora son senelerde gösterilen alâka ve merbutiyet dolayısiyle çok lüzumlu bulduk.

Bunun içindirki "Milliyet„ turnuvası tertip heyetini davet ederek müsabakaların umumî hatlarını tespit ettik.

Diğer seneler olduğu gibi Milliyet turnuvası tertip heyetinin Birinci reisi Başmuharririmiz Siirt meb'usu Mahmut Bey, İkinci reis İngiltere sefiri Sör Corç Klark cenaplarıdır.

Komita: Umum kâtibi Mösyö Benis. Veznedar Zeki Riza.

Azalar: Mister Kollins, Mister Benet, Harti, Sürur, Tevfik, Sait Salâhattin, gazetemiz namına Bürhaneddin, Ermineç beylerden mürekkaptir.

* * *

Müsabakalar Dunlop toplarile yapılacaktır.

Spor muharririmiz de gazetemiz namına ve veznedar sıfatile heyete dahil bulunmaktadır. Heyet dün Ahmet Şükrü beyin riyaseti altında ve matbaamızde içtima ederek atideki hususatı kararlaştırmıştır.

1 — Milliyet tenis turnuvası 12 Temmuz Guma günü başlayacaktır.

2 — Müsabakalar geçen sene olduğu gibi beş sınıf üzerine müretteptir.

Singl (Hanımlar)
Singl (Erkekler)
Dabl (Hanımlar)
Dabl (Erkekler)
Mikst (Muhtelit)

3 — Müsabakalar Taksimde (Tavn Tenis klük) sahalarında icra edilecektir.

4 — Turnuvamıza iştirak edacek müsabıkların 9 Temmuz Çarşamba günü saat on üçe kadar kayıt yaptırmaları rica olunur. Bu tarih ve saatte kayıt muamelelerine nihayet verilmiş olacaktır.

Kaydedilmek için aşağıdaki adreslere müracaat edilmek lâzımdır:

A: — İstanbulda Hamidiye caddesinde Zeki Beyin Millî spor ticarethanesi,

B. — Beyoğlunda Galatasarayda Mister Hartinin mağazası.

MilliYet turnuvasında galip gelenler için beş nevi müsabakanın her birine bir kupa tahsis edilmiştir. Finalistlere de birer madalya verilecektir.

şimdiden bütün tenisçilere muvaffakıyet temenni eyleriz.

* * *

Ü. B. takımı

Fenerbahçeyi 3-2 yendi Cuma günü Mısır takımına hazırlık yapmak üzere Kadıköy sahasında Fener takımı Üskudar Beylebeyi muhteilti ile bir maç yapmış ve Fener takımına Vefadan şekip Beylerbeyinden Hadi beyler iltihak etmişler ve oynamışlardır. netice Ü.B. takım ikiye karşı üç sayi ile muvaffakiyetli bir oyunla galip gelmişlerdir.

Yazı makinelerinizi satın almadan evel Galatada Haraci sokağında 10 numeroda

VITALI BENBANAST

Mağazasını ziyaret ediniz.

Dakik Ziya

Mütehassıs doktorlar; muhterem ailelerce senelerden beri tecrübe ve mükemmeliyeti tasdik edilen yegâne çocuk gıdasıdır.

AEG

Her hususta sizi memnun edecek yegâne yazı makinesidir.

Bir memurumuzun nezdinize gelerek lâzım olan tafsilâtı vermesi için telefon etmekliğiniz kâfidir.

Türkiye umum mümessili

BORLA BİRADERLER ve ŞÜREKÂSI

Galatada voyvoda caddesi No 36-42 Telefon: Beyoğlu 3354 - 3355

ZAYİ: Kendime ait olan nüfus ve askerlik tezkerelerimi zayi ettim. Yenisini çıkaracagımdan eskisinin hükmü yoktur.

Kırklar Eli askerlik şubesinden 321 tevellütlü Şaban oğlu Ramiz.

HALİS TAŞ DELEN

İçmek için şişelerin üzerinde G. B. markasına dikkat ediniz.

Adres: Galip Bey - Kadıköy

Kulak, Boğaz, Burun

Mütehassısı Doktor

MÜKERREM EMİN

Her gün öğleden sonra. Kadıköyünde Yoğurtçu parkı karşısında 32. Tel. 164.

TİYATRO VE SİNEMALAR

Komik Şevki bey

Sarıyer Lale parkında bu akşam Paki damen kadın facia 6 perde kanto duetto

Hidematı vataniye maaşatı

İstanbuf zat maaşları muhasebeciliğinden :

Hidematı vataniye tertibinden maaş almakta bulunan zevatın bugün ki 7 Temmuz 929 tarihinde cüzdan ve mühürlerile birlikte haziran 929 ve temmuz 929 maaşlarını almak üzera zat maaşları muhasebeciliğine müracaatları ilân olunur.

Balıkesir Vilâyetinde Havran Belediye Riyasetinden: Havran kasabasında inşa ve tesis olunacak elektrik merkezi ve şebekesi 1929 Haziran onbeş tarihinden, 14 Temmuz 929 tarihine kadar otuz gün müddetle ve kapalı zarf usulile münakasaya konmuştur. Bu tesisata ait proje ile şartnamei fenniye ve münakasa şartnamesini, görmek isteyenlerin Istanbulda Türbe civarında Sanayi ve mesaî müdüriyetine ve ya Havran Belediye Riyasetine müracaat etmeleri ve taliplerin ihale günü olan 14/7/929 Pazar tarihinde saat 16 da teklif mektuplarile, yüzde yedi buçuk te minatı muvakkate banka mektubu ve ya Belediyenin Vezne makbuzu ve bubaptaki ehliyeti fenniye vesikalarını Havran Belediyesine ita etmeleri ilân olunur.

Beşiktaş İkinci Sulh Mahkemesinden:

Müteveffiye Hace Havva hanımın bir kit'a tapu senedi mucibince uhdei tasarrufunda olup varisleri tarafından füruhtu talep edilen çarşuyu kebirde Kalpakcılar caddesinde Tığcılar sokağında kâin sağ tarafı Tığcılar sokağı sol tarafı 52 numaralı Abdürrahman efendi ve saire arkası Tığcılar sokağında (3) numarada Seher hanım dükkânı cephesi Kalpakcılar caddesile mahdut sakfı tunuz kemerle çevrilmiş iki cepheli bilâ müştemilât yirmi arşın mimari mürabbar üzerine mebni (154) numaralı bir bap kârgir dükkân müzayedesi neticesinde üç bin yedi yüz lira bedel ile talibi uhdesine ihalei evveliyesi icra kılınmış ve tarihi ilândan itibaren on beş gün müddetle yani 23 Temmuz 929 tarihine müsadif Salı günü saat on beşte ihalei kat'iyesinin icrası zımmında mevkii müzayedeye vazedilmiş talip olanlar yüzde beş zam ile kıymeti muhammine olan dört bin beş yüz liranın yüzde onu nisbetinde pey akçasını müstashaben ve fazla malûmat almak istiyenlerin Beşiktaş ikinci sulh hukuk hakimliğine müracaatları ilân olunur.

EKSELSIOR

BÜYÜK ELBİSE FABRİKASI

Galata Karaköy Poğaçacı fırını ittisalindeki mahallebicinin üstünde

Hanım efendilere :

Pardesuler (kaşa) her renkte son moda 14 1/2 liradan itibaren

Pardesüler (trench-coat) bej ve lâcivert renklerde 22 1/2 liradan itibaren

Muşambalar (ipekli) her renkte 13 1/2 liradan itibaren

Beyefendilere :

Meşhur Manderberg markalı (trench - coat) tan bej ve lâcivert Pardesüler 24 1/2 liradan itibaren

Spor kostümleri 16 1/2 liradan itibaren

İngiliz biçiminde kostümler 14 1/2 liradan itibaren

çocuk için İngiliz biçimi ve spor kostümleri ve kısa pantalonlar 6 1/2 liradan itibaren

Pantalonlar (kaşa) her renkte 6 1/2 liradan itibaren

Caketler Blö rua ve gri 12 1/2 liradan itibaren

Caketler siyah, lâcivert ve gri alpakadan 6 1/2 liradan itibaren

ISMARLAMA KOSTÜMLER 30 liradan itibaren

taksitle de muamele yapılır.

İstanbul Asliye Altıncı Hukuk mahkemesinden:

Leman hanım tarafından İzmirde Arabacılar cemiyeti kâtibi Mehmet Cemal efendi aleyhine ikâme olunan nafaka davasının 29 Haziran 929 tarihli cel'sei muhakemesinde gıyap kararınca ilân tebliğ edildiği halde müddeti zarfında itiraz etmediği ve cevap dahi göndermediği cihetle Hukuk usul muhakemeleri kanununun 402 ve 405 şinci maddeleri mucibince muameleli gıyap ittihazına karar verilerek dava höküm derecesine gelmiş olmakla tarihi tebliğinden itibaren beş gün zarfında itiraz etmeniz ve yevmü muhakeme olan 17 Eylül 929 Salı günü saat 14 de muhakemede hazır bulunmanız lüzumu ve aksi takdirde usulun 408 maddesi mucibince vak'aları ikrar etmiş olacağınız tebliğ mekamına kayim olmak üzre ilân olunur.

DOKTOR

İZZET KÂMIL

Yeni ve eski belsoğukluğu, emrazı cildiye ve frengi elektrik ve sair en son vesaiti fenniye ile tedavi eder. Bahçekapı şekerci Hacı Bekir karşısındaki apartmanda 1-1/2 dan 61/2 ya kadar

İzmir jandarma mektebi müdürlüğünden:

İsmirde dört numaralı Jandarma mektebi hekimliği münhaldır. Mektebin bir kısmı kışlâda ve bir kısmı da kâtibuğlu mevkiindedir. Maaşı ücret imaktua olarak kıdemli yüzbaşı muhassesatıdır. Resmî vazifesi olmıyan taliplerin şeraitini anlamak üzre mektep müdiriyetine müracaatları.

MİDE HAZIMSIZLIKLARI

ŞİŞKİNLİKLER, GAZLERİ EKŞİLİK ve YANMALARINDA (SODO-GASTRİN) Mustahzarı PEK TESİRLİDİR

ANADULU ile TRAKYA ve AVRUPA BEYNİNDE NAKLİYAT

Anadolunun her tarafından ve memleketimizin bütün sahillerinde muntazam teşkilâta malik olan müessesemizin bu kere yeni inşa ettirdiği Sirkeci şimendifer istasyonu kurbündeki depolarından **Trakya** ve **Avrupaya** nakliyata başladığını muhterem müşterilerine ilân eder.

Telefon İstanbul 1469 ve 3284.

Antalya Nakliyatı Umumiye Şirketi

Darülfünun Emanetinden:

Hukuk fakültesinin tatil devresine mahsus umumî açık konferansları

	22,25,29 Temmuz	saat	
Müderris Ali Kemal Bey	1,5,8,12,15 Ağustos 929 Pazartesi ve Perşembe günleri	5-6	Yeni deniz ticaret kanunu
„ Muslihittin Âdil „	16,20, Temmuz Salı ve Cumartesi günleri	5-6	Yeni vilâyet kanunu tetkikleri
„ Cevdet Ferit „	12,17,20,24, 27, 31 Temmuz ve 3, 7 Ağustos 929 Cumartesi Çarşamba günleri	11-12	Yeni Ceza muhakeme usulleri
„ Mustafa Reşit „	17, 19, 24, 26, 31 Ağustos ve 2, 7, 9, Eylül 929 Cumartesi Pazartesi günleri	11-12	İcra kanunu

Yukarıda isimleri yazılı Müderris Beyler tarafından saatları gösterilen günlerde hizalarında muharrer mevzulara dair Fakültedeki bir numaralı dersanede birer seri umuma açık konferans verileceği ilân olnnur.

ALTINCI BÜYÜK TAYYARE PİYANGOSU

6 inci keşide 11 Temmuzdadır

Büyük ikramiye: 200,000 liradır

Ayrıca 50,000 40,000 30,000 20,000 15,000 10,000 liralık ikramiyeler ve 100,000 L. mukâfat

Bu keşidede cem'an: 33,000 numara kazanacaktır

Istanbul emvali metruke müdürüyetinden

Semti	Mahallesi	Sokağı	No	Nevi	İcarı senevi
Büyükada	Karanfil	Karakol	27	Hane	100 „
Balıkpazarı	Hacı Mustafa	cadde	95	kâgirdükkân	180 „
Kadıköy	Rasimpaşa	Söğütlüçeşme	197	„	72 „
Küçükpazar	Sarı demir	Karakolhane	11	Mağaza	180 „
Balat	Karabaş	Balat caddesi	159	dükkân	120 „
Kınalıada		Zeytinlik „	25/8	hane	550 „
Büyük„	Nizam	Nizam	20	„	200 „
„ „	„	Yanaros	3	ahır	120 „
„ „	Meşrutiyet	Cakomi	57	hane	120 „
Boğaziçi	*Boyacıköy	Koru caddesi	3	irtıtlı arsa	5şehr
Burgazada		Karakol	11/17	hane	50 senevi
Beyoğlu	Hüseyin ağa	Arnavut	39	„	180 „
„	Kâmerhatun	Bilezik	67	„	240 „
Kınalıada		narlıyan	31	„	5şehr
Bostancı		Bağdat caddesi	496	Dükkân	4 „

Balâda evsafı muharrer emlâkin icara raptedilmek üzre 16/7/929 tarihine müsadif Salı günü saat 15 te müzayedeleri mukarrerdir taliplerin emvali metruke icar komisyonuna müracaatları.

PARLOFON

PARLOPHON

Memleketimizin medarı iftıharı olan hanendei şehir İBRAHİM efendinin eni okumuş olduğu Göz yaşımla ıslanan,yeni şen gözlerine, sırma saçlı yarim,yaylada bir sabah, yıllarca bana yari fısunkâr, Elmayım alma beni

PARLOFON Pilâkları gelmiştir.

Her yerde arayınız, Toptan deposu; **H. ve A. Balcıyan biraderler.** Birinci Vakıf hanı karşında 3 - 11 Şirin han

Istanbul

ISTANBUL VİLÂYETİ

DEFTERDARLIK İLÂNATI

Doktor Nizamettin beye- Afyondaki otomobil malzemesi 2600 lirada Ora talibindedir. İkametgâh ve ticaretgâhımız hakkında Emlâk idaresine bir güna malûmat vermemiş olmanızdan dolayı keyfiyetin evrakı havadisle tebliğine mecburiyet hasıl olmuştur.

OKSİMENTOL (PERODEN) Öksürük - Boğaz hastalıklarında. VELUTA SABUNU en sıhhi dir KEFALJİN, baş, diş ve her türlü ağrılara karşı.

VEREMLİLERE, SIRACALILARA, UZVIYET VE KEMİK ZAYIFLIKLARINA, HAMILE VE SÜT VEREN KADINLARA, ÇOCUKLARIN BÜYÜMESİNE, KEMİK KIRIKLIKLARINA, HASTALIKDAN KALKANLARA.

TRIKALSIN MUKAVVİ

DOKTORLARA SORUNUZ SAF TRIKALŞIN KOMPRİME, KAŞE, TOZ VE GRANÜLE Günde 3 adet yahut 3 kaşık Çocuklara nısıf.

Istanbulda Fincancılar yokuşunda 27 numaralı **ASRÎ MOBİLYE** Mğazamızda her keseye uygun yatak, salon, yemek ve yazıhane takımlarile karyolalarımız rekabet kabul etmez derecede ehvendir. Bir ziyaret iddiamızı ispata kâfidir. Telefon: Istanbul 3407 **AHMET FEVZ**

Seyrisefain, Gurabai müslimin hastanesi, Hilâliahmer mektebi ve sair müessesatı sıhhiyece tercihan istimal edilmekte olan FLİDA sinek, sivrisinek, tahtakurusu, pire, güve ve bütün haşaratı yumurtalarile kat'iyen imha ve ifna eder. Leke yapmaz, tesiri kat'î ve kokusu sıhhî ve lâtiftir. FLİDA haşaratı öldüren bütün mayiat arasında birinciliği kazanmış ve Fransa hariciye nazareti ve Türkiye şehbenderliğince resmen tasdik edilmiştir. Sanat ve rekabet âleminde dahi en yüksek mevkii şahadetnamelerle ihraz etmiştir. Çünkü yarı yarıya daha ucuz ve tesiri yüzde yüzdür. Şişesi 50, tenekesi 75 ve pompası 75 kuruştur.

Flida istediğiniz halde (tesiri yoktur) diye sizi aldatmak isteyenlere inanmayınız. Flida haşaratı öldüren bütünmayiattan daha, daha müessir ve yarı yarıya daha ucuzdur.

Flida yerli dimağı, yerli amelesi ve yerli sermaye ile yapılmıştır.

Flidayı tercih ediniz. Flidanın müstahzırı Hasan Ecza deposu sahibi Meşhur Hasan kolonyası ve Hasan kuvvet şurubu müstahzırı Hasan Beydir. Flida bir şaheserdir. Markasına dikkat Hasan ecza deposu.

Istanbul Tramvay Şirketi
Evkat tarifesi

1929 senesi Haziranın 21 inci gününden itibaren ilânı ahire kadar muteberdir

	No	Hutut	Hareket	Fasıla	Birinci hareket	Son hareket
Şişli şebekesi	10	Şişli-Tünel	Şişliden-Tünele	3' 6'	6,00	24,12
			Tünelden-Şişliye	9'	6,26	24,35
	11	Kurtuluş-Tünel	Kurtuluştan-Tünele	30'	23.00	23,30
			Tünelden-Kurtuluşa		23.30	24,—
	12	Harbiye-Fatih	Harbiyeden-Fatihe	5' 10'	6,09	1,10
			Fatihten-Harbiyeye		6,08	1,10
	14	Maçka-Tünel	Maçkadan-Tünele		23,00	23,30
			Tünelden-Maçkaya	30	23.30	24,00
	15	Taksim-Sirkeci	Taksimden-Sirkeciye	5' 8'	6,45	21,35
			Sirkeciden-Taksime	10'	7,09	22,00
	16	Maçka-Beyazıt	Maçkadan-Beyazıta	7' 9'	6,25	22,33
			Beyazıttan-Maçkaya	14'	7,12	23,20
	18	Taksim-Fatih	Taksimden-Fatihe	15'	7,35	19,40
			Fatihten-Taksime		8,21	20,26
	19	Kurtuluş-Beyazıt	Beyazıttan-Kurtuluşa	6'	6,15	22,36
			Kurtuluştan-Beyazıda	13' 17'	7,05	23,26
Beşiktaş şebekesi	22	Bebek-Eminönü	Beşiktaştan-Bebeğe		5,31	—,
			Beşiktaştan-Eminönüne	7'	5,40	—,
			Bebekten-Eminönüne	15'	6,00	24,30
			Eminönünden-Bebeğe	22'	6,00	23,44
			Eminönünden-Beşiktaşa		—,—	01,14
	23	Ortaköy-Aksaray	Ortaköyden-Eminönüne	11'	5,05	—.—
			Eminönünden-Ortaköye	15'	5,33	—,—
			Ortaköyden-Aksaraya	22'	5,40	22,50
			Aksaraydan-Ortaköye		5,44	22,55
	34	Bekşitaş-Fatih	Beşiktaştan-Eminönüne	8'	7'00	19,45
			Eminönünden-Beşiktaşa	18'	7,22	20,07
			Beşiktaştan-Fatihe		6,05	22,00
			Fatihten-Beşiktaşa	15'	6,51	28,00
Aksaray şebekesi	32	Topkapı-Sirkeci	Aksaraydan-Topkapıya	6'	5,13	—,—
			Topkapıdan-Sirkeciye	10' 13'	05,34	22.49
			Sirkeciden-Topkapıya	20'	06,10	23,25
			Topkapıdan-Aksaraya		—,—	24,03
	33	Yedikule-Sirkeci	Aksaraydan-Yedikuleye	6'	5,10	—,—
			Yedikuleden-Sirkeciye	10' 13'	5,33	22,49
			Sirkeciden-Yedikuleye	20'	6,13	23,55
			Yedikuleden-Aksaraya		—,—	24,20
	27	edirnekapı sirkeci	Aksaraydan-Edirnekapıya	7'	5,20	00,00
			Edirnekapıdan-Sirkeciye	11'	5,50	23,10
			Sirkeciden-Edirnekapıya	14'	6,23	23,44
			Edirnekapıdan-Aksaraya		—,—	24,19

Karacabey harası müdiriyetinden:

Hara merkezinde inşa edilecek 9647 lira bedeli keşifli hastane binası kapalı zarf usulile 3-7-1929 tarihinden itibaren yirmi gün müddetle münakasaya konulmuştur. 23-7-929 tarihinde ihale edilecektir. Talip olanların şeraiti görmeküzere her gün hara merkezine ve Bursa Baytar müdiriyetine müracaatları ve ihale günü saat on beşte Hara merkezinde bulunmaları.

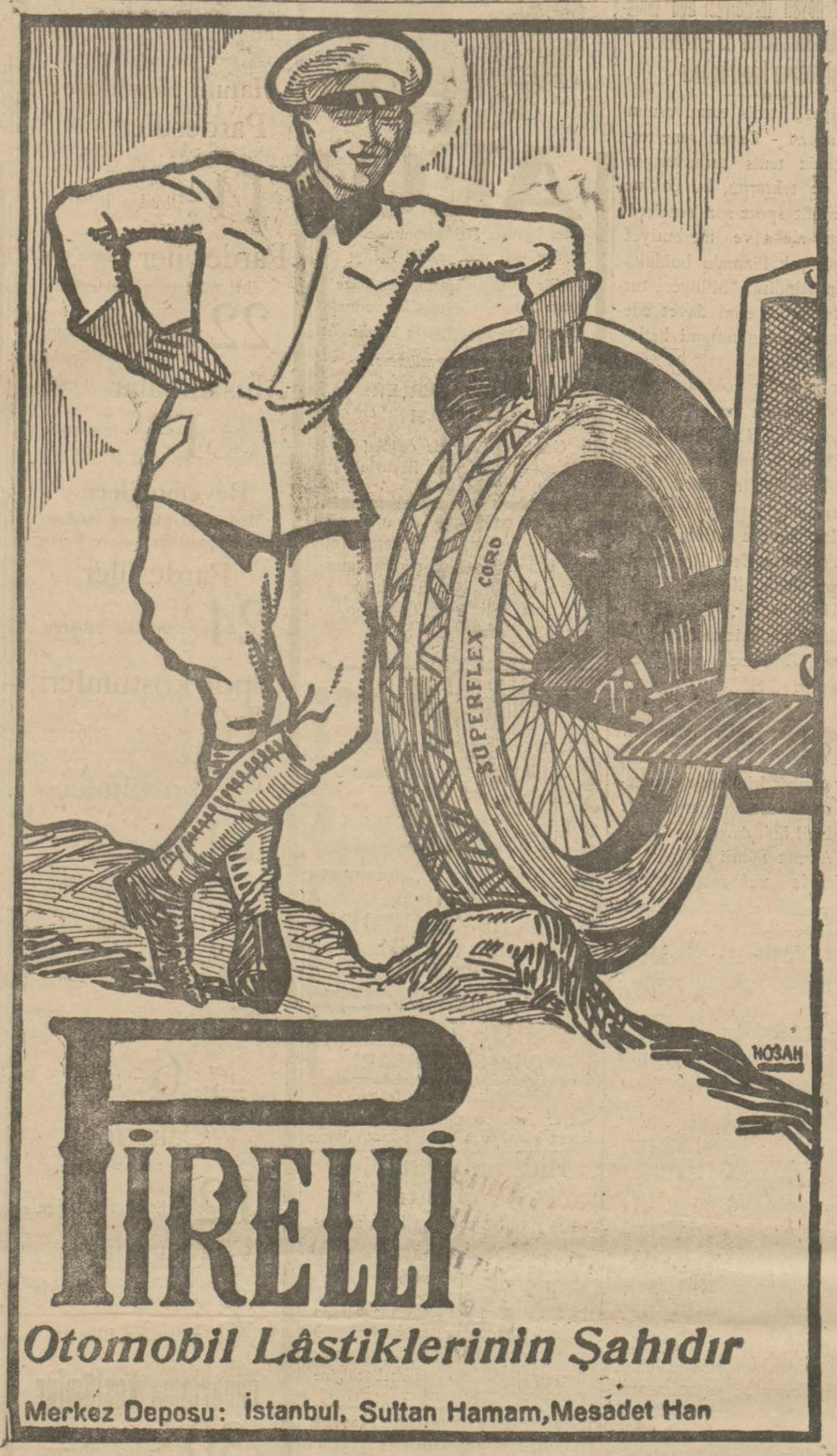

Otomobil Lâstiklerinin Şahıdır

Merkez Deposu: İstanbul, Sultan Hamam, Mesâdet Han

Darülfünun Emanetinden:

Edebiyat Fakültesi müderrisleri tarafından umuma mahsus olmak üzere verilecek konferanslar:

		Müderris isimleri	Mevzular
Temmuz			
8	Pazartesi	Müderris Nimet Bey	Demokrasi zihniyeti
11	Perşembe	„ Ali Muzaffer Bey	Türk inkılâbı
15	Pazartesi	„ „ „ „	„ „
18	Perşembe	„ İzzet Bey	Bugünkü medeniyet ve demokrasi
22	Pazartesi	„ Ali Ekrem Bey	Namık Kemal
25	Perşembe	„ „ „ „	Ziya Paşa
29	Pazartesi	„ Galanti Bey	Babil ve Asur edebiyatı
Ağustos			
1	Perşembe	„ Ahmet Refik Bey	Osmanlı İmparatorluğunun ilk devirleri hakkında tarih kitaplarımızda mevcut tenakuzlar
5	Pazartesi	„ İzmirli Hakkı Bey	Şark Feylesoflarına göre kadının mevkii
8	Perşembe	„ İsmail Hakkı Bey	Demokrasi mefkûresine göre terbiye
12	Pazartesi	„ „ „ „	„ „ „ „
15	Perşembe	„ Ferit Bey	Sadi
19	Pazartesi	„ Şekip Bey	Felsefe karşısında demokrasi
22	Perşembe	„ „ „	Ruhiyat „ „
26	Pazartesi	„ muavini Dr. Orhan Sadettin B.	Feylesoflara göre demokrasi
29	Perşembe	„ „ „ „	„ „ „ „
Eylül			
2	Pazartesi	„ Fazıl Nazmi Bey	Adalar denizi medeniyeti
5	Perşembe	„ Şerif Bey	Edebiyatta demokrasi
9	Pazartesi	Muallim Hamit Bey	Türkiyede ıslahat hareketleri
12	Perşembe	Müderris Ali Macit bey	Son yarım asırda Coğrafiya telekkisi

Konferanslar saat 16,30 merkez binasında Coğrafya darülmesaisinde verilecektir.

İlâhiyat fakültesi müderrisleri tarafından umuma mahsus olmak üzere verilecek konferanslar:

Müderris isimleri		Konferans günleri		
Halil Halit Bey	Etnografya nazarından Efganistan, Hindistan ile alâkası	Cumartesi	6	Temmuz
Hüseyin Avni Bey	Hadiselere göre ahlak	„	13	„
İzmirli İsmail Hakkı Bey	Şark filozoflarına göre fikir ve iradenin istiklâlleri	„	20	„
İsmail Hakkı Bey	Kübizm ve Türk an'anesi	„	27	„
Şerefettin Bey	İslâm aleminde ilk fikri hareketler ve kelâmın tarzı teşekkülü	„	10	Ağustos
Şevket „	Teavün ve infak hakkında	„	17	„
Yusuf Ziya Bey	Anadoluda Alevîler. Tahtacılar	„	24	„

Konferanslar saat 16 da I No. 11 dersanede verilecektir.

Fındıklıda

ERMİS KONSERVE FABRİKASI

Bilcümle sebze konserveleri sırasında, en alâsından her nevi BEZELYE konservelerinde de kâfi mikdarda imal ve ihzar ettiğini muhterem müşterilerine ve ehalii kirama ilân ve beyan etmekle kesbi şeref eyler.

İstanbul esnaf bankasından:

15 Temmuz 929 tarihinden itibaren Bankamız tarafından 928 senesi hissei temettüünün tevziine başlanacağından keyfiyet hissedarınca malûm olmak üzere ilân olunur.

Davet

1320 senesinde mektebi Tıbbiyei askeriyeden neş'et eden arkadaşların yirmi beşinci senelerini tes'it için yapılacak merasime iştirak etmek üzre adreslerini bildirmelerini rica ederim.

Sınıf çavuşu Fazlıpaşalı doktor İhsan Sami, Divan yolu numara 189

Doktor A. kutiel

Elektirik makineleriyle belsoğukluğu, idrar darlığı, prostat, ademiiktidar, bel gevşekliği cilt ve firengiyi ağrısız tedavi eder. Karaköyde Börekçi fırını sırasında 34.

YELKENCİ VAPURLARI

İzmir sür'at postası

Lüks seri ve **İsmetpaşa** vapuru 7 Tmmuz **Pazar** günü saa tam 15 te **Galata** rıhtımından doğru **İzmire** hareket edecektir.

Tafsilât için Sirkecide yelkenci hanında kâin acentasına müracaat. Tel. İstanbul 1515 ve Galatada Merkez rıhtım hanında Celipidi ve Staflopati acantalığına müracaat telefon Beyoğlu 854

KEFELİZADE HAMDİ VAPORLARI

Kara Deniz Postası

HİLÂL vapuru 8 Tmmuz **Pazartesi** günü akşamı Sirkeci rıhtımından hareketle (Zonguldak, İnebolu, Gerze, Samsun, Ordu, Gireson, Tirebolu, Gurele, Vakfıkebir, Trabzon, Rize iskelelerine azimet ve Fatsa ve Ünyeye oğrayarak avdet edecektir. Yük ve yolcu için Sirkecide yeni handa 1 numrolu acentesine müracaat. Telefon: İstanbul 3105

ALEMDAR ZADELER VAPURLARI

Seri, luks karadeniz postası

Millet vaporu 7 Temmuz **Pazar** günü akşamı saat 18 de Sirkeci rıhtımından hareketle [Zonguldak, İnebolu, Sinop, Samsun, Ünye, Ordu, Gireson, Trabizon, Rize] ye azimet ve (Surmene, Vakfıkebir, Görele) iskelelerine de Ograyarak avdet edecektir.

Muracaat mahali: İstaubl Meymenet hanı eltındaki yazıhane. Telefon İstanbul 1154

Bartin lüks ve sürat **postası**

Elektrikle mücehhez muntazam kamaraları ve güverte yolcularına mahsus muhafazalı mahalleri haiz **Aypın** pvauru 8 Temmuz **Pazartesi** saat 18 de Sirkeciden hareketle (Ereğli, Zonguldak, Bartın, Amasra, Kuruca şile, Cide) iskelelerine azimet ve avdet edecektir.

Fazla tafsilât için Eminönü Rıhtım han 2 numaraya müracaat. Telefon: 2684

Şehremaneti ilânatı

Şehremanetinden: 300 top 95 × 63 boyunda 14 kiloluk ikinci hamur kâğıt kapalı zarfla münakasaya konulmuştur.

Talip olanların teklif mektuplarını ihale günü olan 25 Temmuz perşembe günü saat on beşe kadar Levazım müdürlüğüne vermeleri.

İbrahim Ziyaettin B. Hadice Nesibe H.nin 17903 ikraz numaralı deyn senedi mucibince Emniyet Sandığından istıkraz eyledikleri meblâğ mukabilinde Sandık namına merhun bulunan Üsküdarda Salacak mahallesinde Arka sokağında eski 3 mükerrer ve yeni 11 numaralı ve 210 arşın arsa üzerine mebni ahşapüç kattan ibaret 9 oda, 2 sofa, bir mutfak, 425 arşın bahçe ve müştemelâtı saireyi havi sahilhanenin tamamı vadesi hitamında borçun verilmemesinden dolayı satılığa çıkarılarak 2510 lira bedel ile müşterisi namına kat'î kararı çekilmiş iken bukere yüzde on zam ile başka bir müşteri çıkarak müzayede bedelini 2761 liraya iblâğ eylemiş olması cihetile mezkûr sahilhane nin9/7/929 tarihine müsadif önümüzdeki Salı günü tekrar son müzayedesinin icrası ve muamelesinin ikmali mukarrer bulunduğundan talip olanların mezkûr günde nihayet saat onaltıya kadar Sandık idaresinde hazır bulunmaları lüzumu ilân olunur.

Seyri sefain

Merkez Acentası; Galata köprübaşında. Beyoğlu 2362 Şube acentesi: Mahmudiye Hanı altında Istanbul 2740

TRABZON HAT POSTASI

(Reşitpaşa) vapuru 8 Temmuz Pazartesi 12 de Galata rıhtımından hareketle İnebolu, Samsun, Gireson, Trabzon, Rize, Hopaya gidecek ve dönüşte Pazar iskelesiyle Rize, Sürmene, Trabzon, Tirebolu, Gireson, Ordu, Ünye, Samsun, İnebolu, Zonguldağa uğrayarak gelecektir. Hareket günü yük kabul olunmaz.

Ayvalık sür'at postası

(Mersin) vapuru 9 Temmuz Salı 17 de Sirkeci rıhtımından hareketle Gelibolu, Çanakkale, Küçükkuyu, Edremit Burhaniye, Ayvalığa gidecek ve dönüşte mezkûr iskelelerle birlikte Altunoluğa uğrayacaktır.

Gelibolu için yalnız yolcu alınır, yük alınmaz.

İzmir - Mersin sür'at postası

(MAHMUTŞEVKETPAŞA) vapuru 9 Temmuz Salı 12de Galata rıhtımından kalkarak çarşanba sabahı İzmire varacak ve o günün akşamı İzmirden kalkarak Antalya, Alâiye, Mersine gidecek Taşucu, Anamor, Alâiye, Antalya, İzmire uğrayarak gelecektir.

Seyrisefain idaresine bilmukabala daktiloya vakıf dönme memur Hanım alınacaktır. Talip olanların ilk mektep ve millet mekteplerinden başahadetname mezun olması sinni 18 den aşağı 25 den yukarı bulunmaması meşruttur. Lise mezunu olanlarla yabancı lisanı vakıf olanların hakkı rüçhan vardır. Müsabaka 25 Temmuz 929 Perşembe günü saat bir buçuktadır. Bu şeraiti haiz bulunanların evrak ve vesaiki lâzimelerini birer kıt'a fotoğraflarile Temmuzun yirminci günü akşamına kadar levazım müdürlüğüne gelmeleri.

Sovtorgflot

Sovyet rüsumu vapurları

(NOVOROSİSK) vapuru 8 Temmuz Pazartesi günü de birinci sınıf yolcu ile emteal tüccariye alarak doğru Selânik; İzmir, Pire, Y afa, İskenderiyeye ve Port-said hareket edecektir. Tafsilât için Galatada Çinili Rıhtım hanında acentalığına müracaat

Telefon Beyoğlu 2358, 2501, 9

Romanyada müvaselet nazırının himayesi altında Radyo ve elekrik ev işlerine tatbikatı birinci beynelmilel sergisi:

Bükreşte Radyo ve elektrik ev işlerine tatbikatı beynelmilel sergisi birinci defa olarak bir hükûmet himayei resmiyesi tahtında Bükreşte açılacak ve 1 ilâ 20 Eylül 929 devam edecektir.

Beynelmilel ve umumî bir alâkayı mucip olan bu azim teşebbüs Romen ehalisini radyoya ve tesisi tenvir, mutbak, yıkama havalandırma soğutma gibi elektrikin ev ihtiyacatına tatbiki işlerine alâkasını teşvik ve tezyit maksadını istihdaf etmektedir.

Sergide teşhir edilecek mevat levazımat nihayet 15 Teşrinievvel 1929 tekrar mahrecine ihraç şartile bittabi gümrük resminden muaf tır. Sergiyi ziyaret edecek zevat azim menafi ve sühulet temin edecektir. Ezcümle Romen vapurlarının harçtan muaf tutulacak ve Romen şimendüfer ve vapur ücretlerinde yüzde 40 ilâ 45 tenzilât icra edilecektir.

Daha fazla tafsilât almak isteyen Romen umumî konsolatosuna müracaat olunması rica olunur.

BAKTERİYOLOG

Dr. İHSAN SAMİ

Bakteriyoloji laboratuvarı

Pek dakik kan tahlilâtı

(Vaserman teamülü) küreyvat tadad,ı tifo ve ısıtma hastalıkları teşhisi, idrar, balgam, cerahat tahlilâtı, Ültra mikroskopi ile frengi taharrisi. sütnine muayenesi.

Divanyolunda Sultan Mahmut türbesi karşısında Tlefon İs. 981

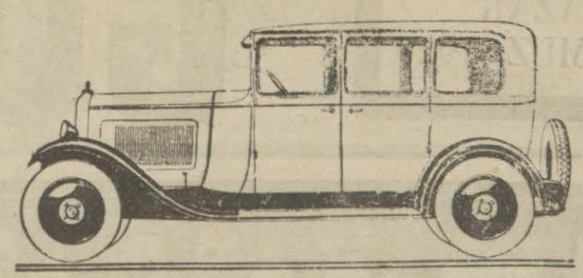

KAPALI [Conduite Interieur C.4

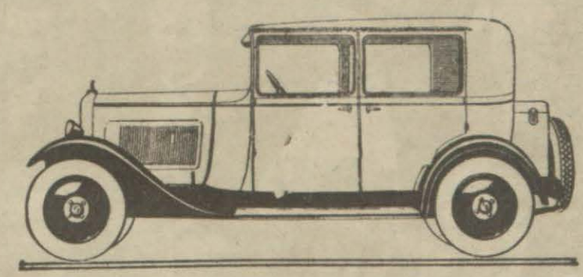

BERLİN C. 4

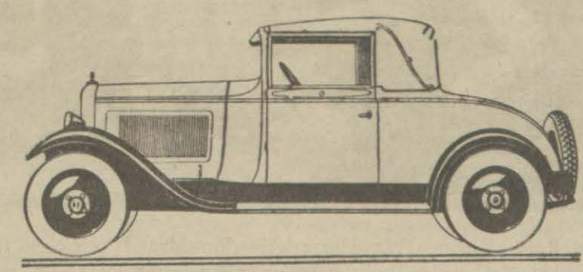

KABRİYOLE C. 4

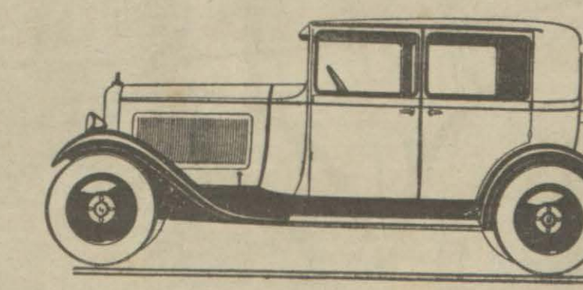

BERLİN C. 6

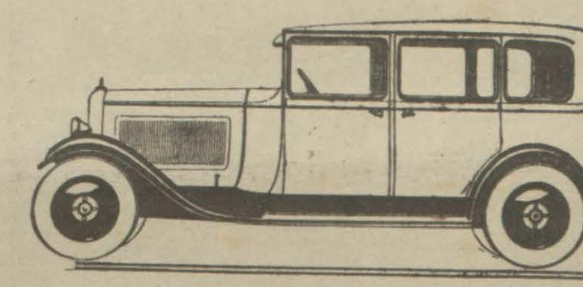

FAMİLYAL C. 6

KABRİYOLE C. 6

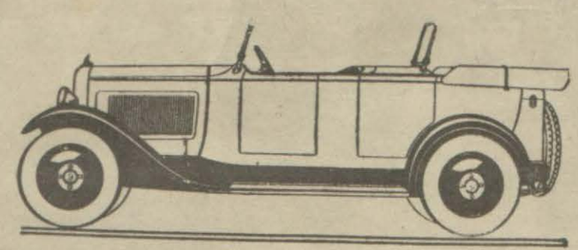

TORPEDO C. 4

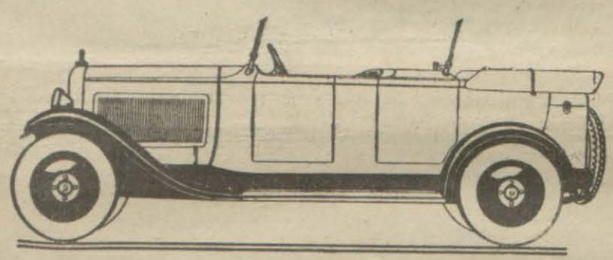

TORPEDO C. 6

DÜNYADA mevcut olanların en asrîlerinden ve en techizatlılarından madut bulunan Laboratuvar ve imalâthanelerinin mükemmeliyeti sayesinde Avrupanın en müheim otomobil fabrikaları bugüne kadar imâl olunan bilcümle modellerin tam bir fihristini takdim eylerbu müterevvi modeller son derecede idareli ve naziri bulunmiyacak kadar esbabı istirahati haizdir.

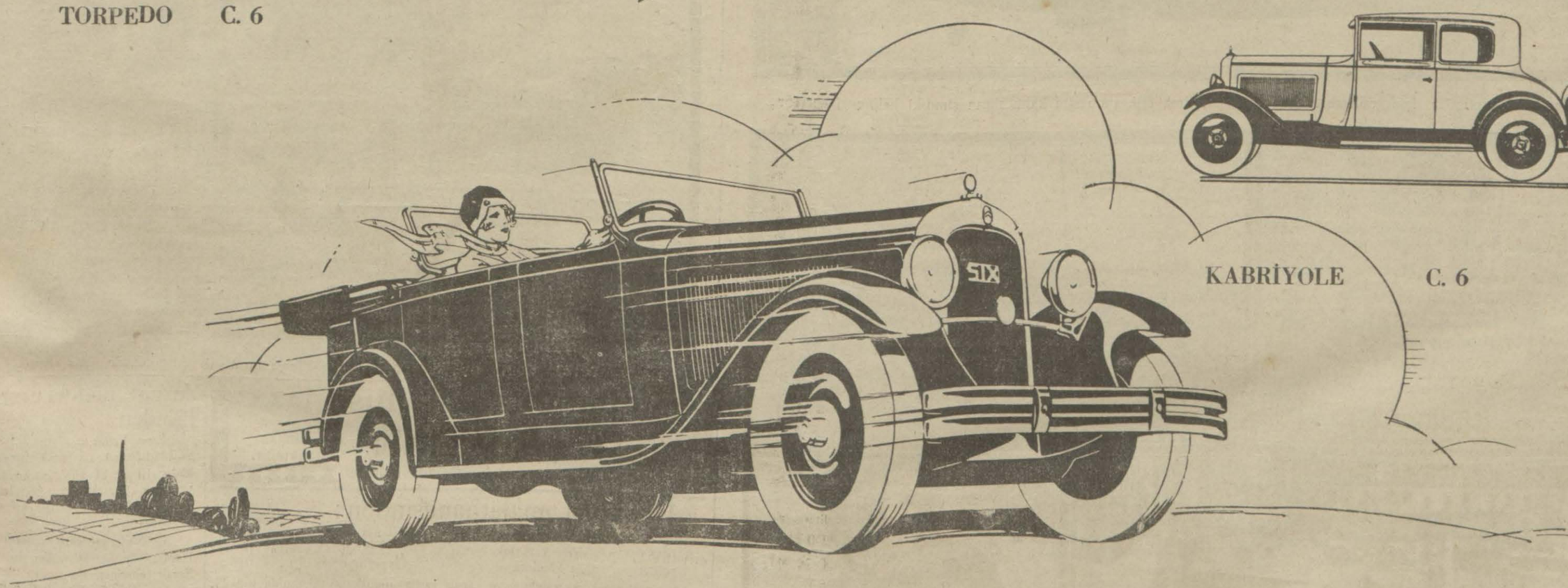

Türkiye Sitroen umum acantası: Sarıca zade Şakir
Beyoğlu İstiklâl caddesi Anadolu Han 199 Tel: Beyoğlu 1194

PAZAR
7 TEMMUZ 1929

GÜNÜN SİNEMASI

Milliyet

BİN SÖZ
BİR RESİM

Büyük Millet Meclisi Reisi Kâzim Paşa Hazretleri dün Maarif cemiyeti talebe yurdunu ziyaret etmiştir. Meclis Reisimiz yurtta gördüğü intizamdan çok memnun olmuşlardır. Bu resim ziyaret in tibama aittir.

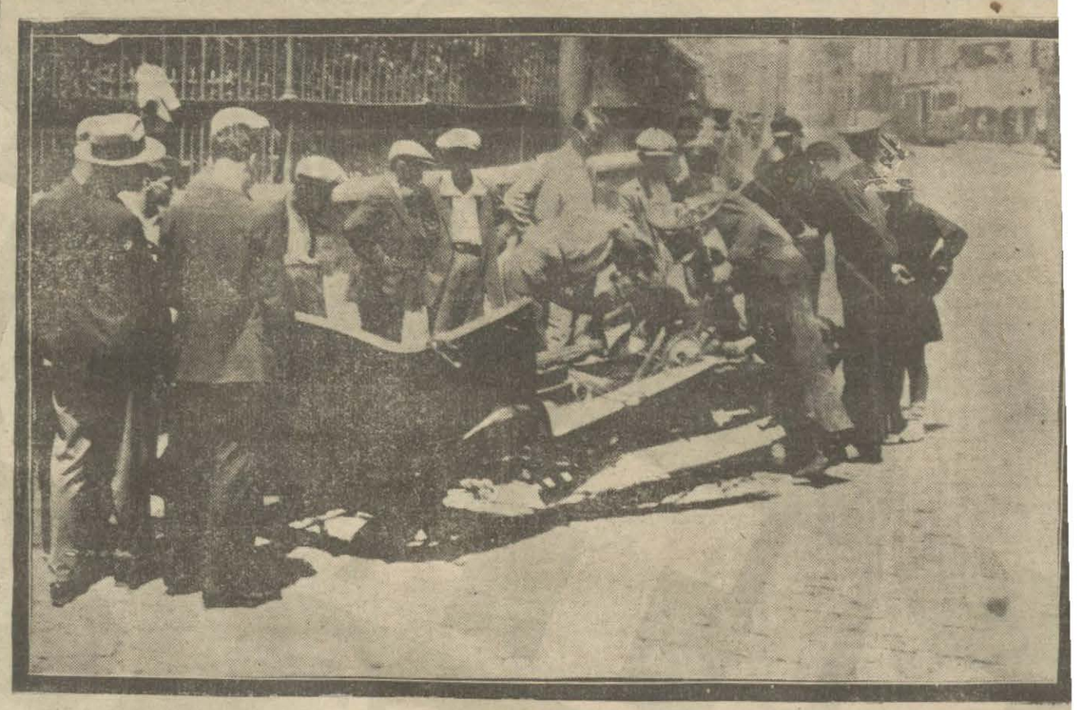

Evelki akşam Tepebaşında bir otomobil şoförün dikkatsizliği yüzünden iki tramvay arasında kalarak parçalanmıştır. Şoför ağır yaralıdır

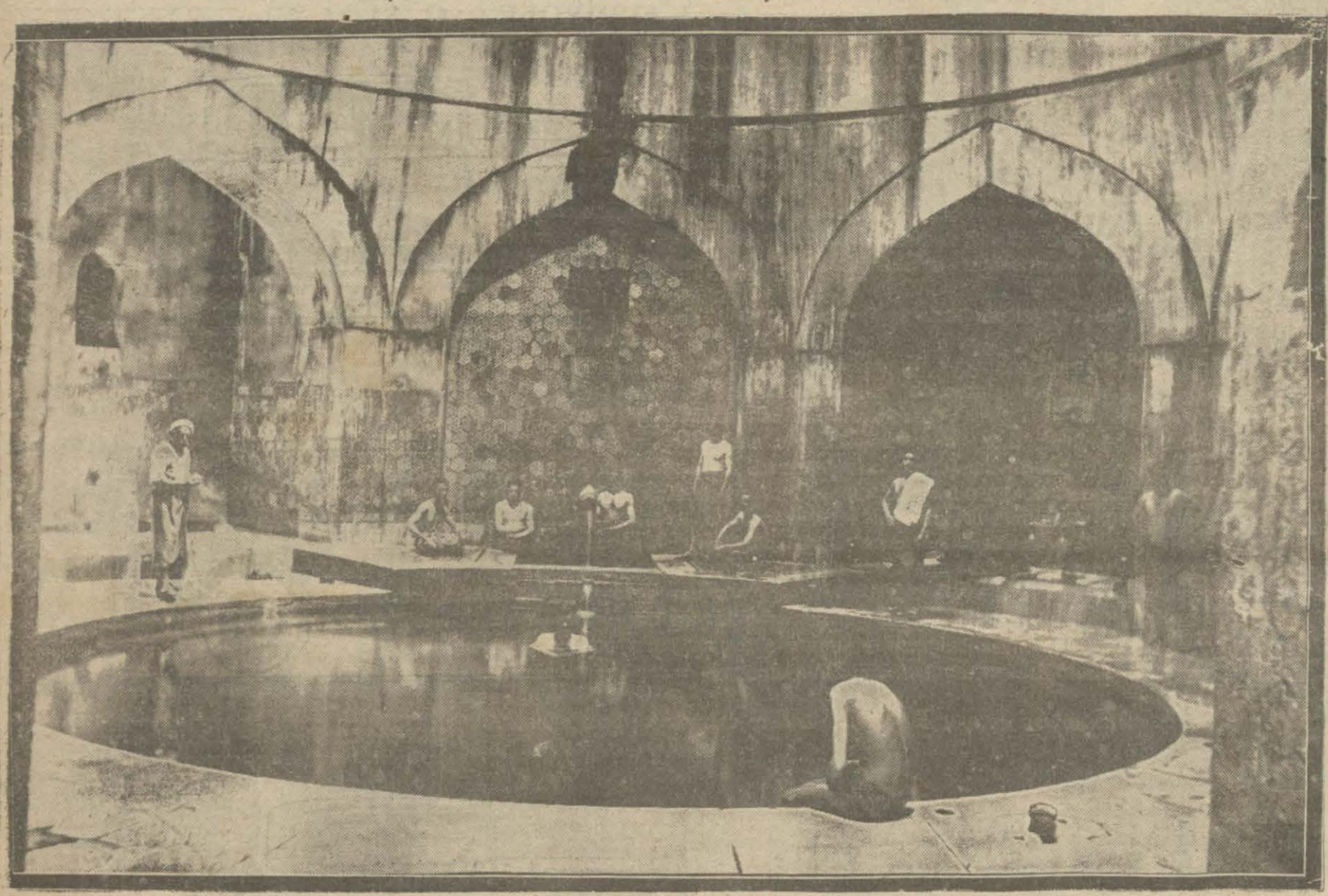

Bursada yapılacak olan asri kaplıcalar için müessisler hey'eti dün içtima etti. Bu resim kaplıcaların şimdiki haline gösteriyor,

Bu resimde Ankara Orta Muallim mektebi pedagoji şubesinden bu sene mezun olan talebe görülüyo

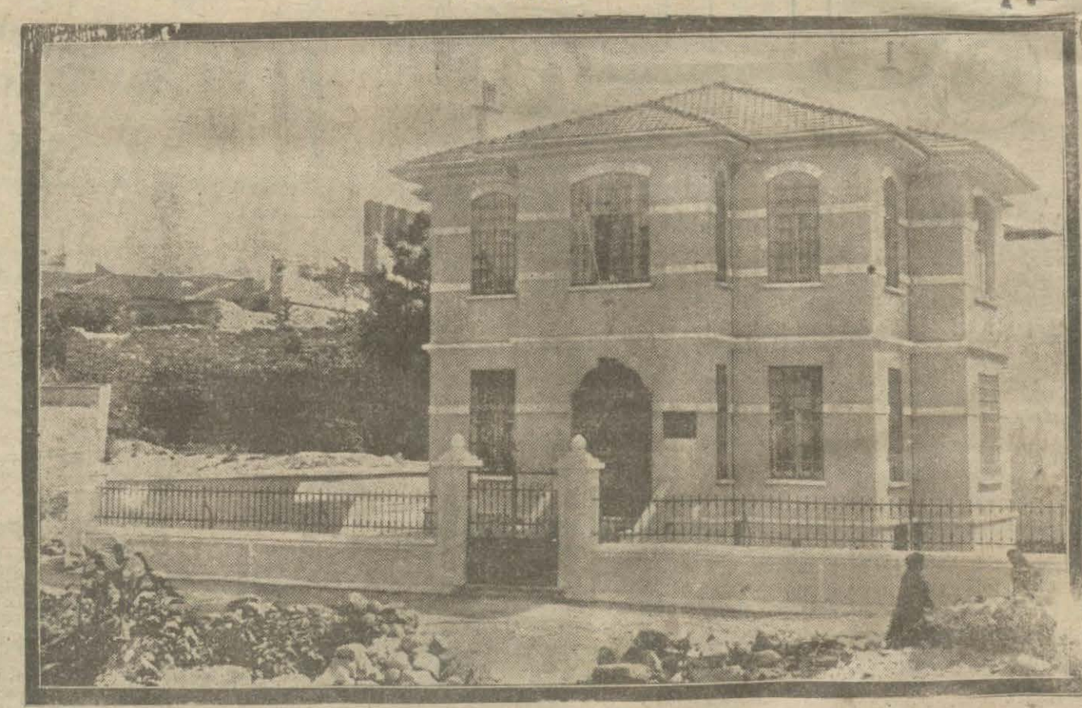

Sıhhiye Müdürlüğünün yeni verem dispanser binası bitmiştir. Bu günlerde açılacaktır

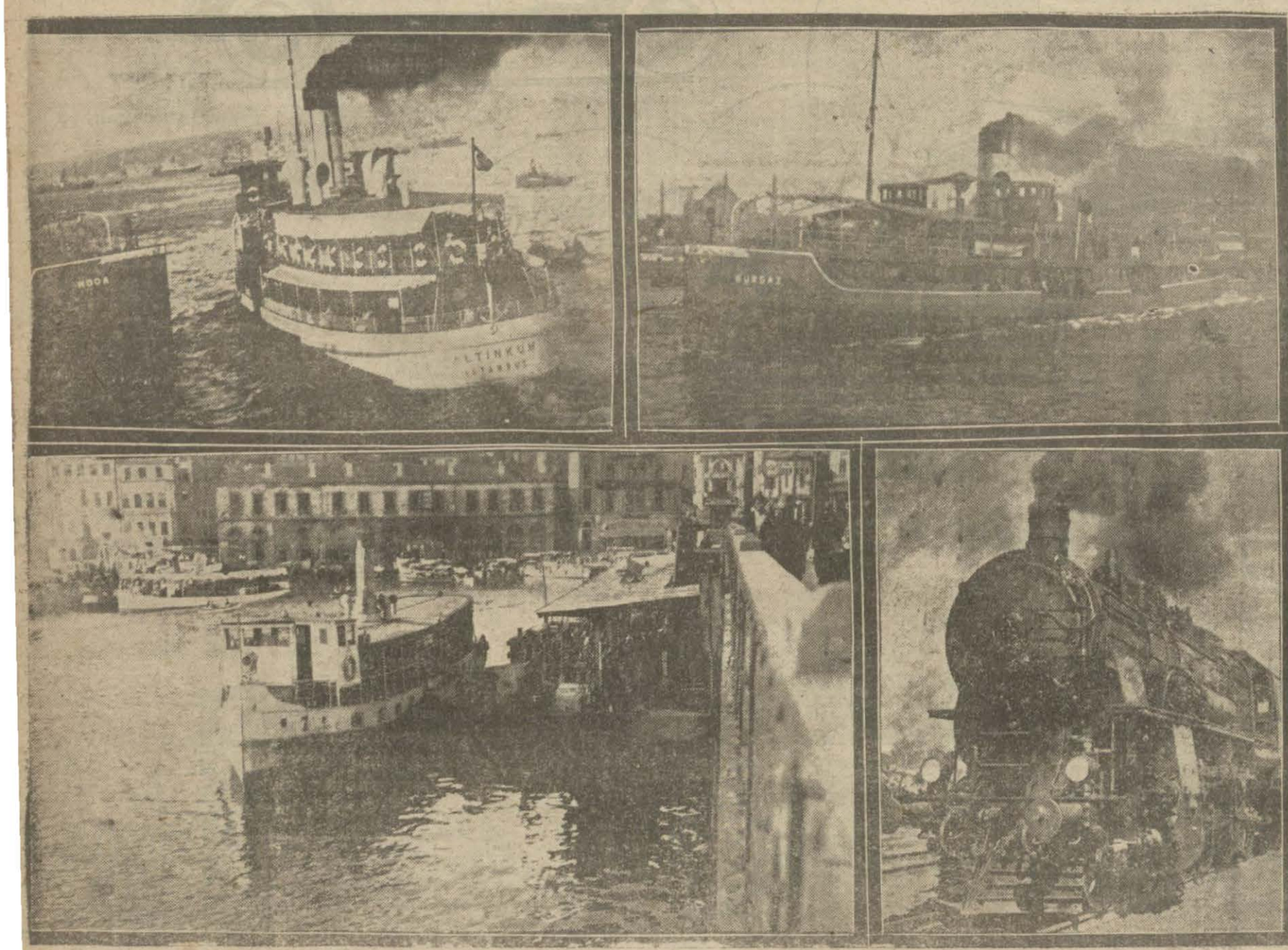

Şehremaneti Belediye Meclisi azasından Emin Âli Bey, vesaiti nakliye tarifelerinin tevhidi hakkında bir takrir vermiştir ve bir de komisyon teşkil olunmuştur. Seyrisefain, Hallıç, Şirketihayriye, Şimendifer tarifeleri birleştirilecektir.

Darüttalimi Musiki

Hey'eti her cuma ve pazar günleri
ÇUBUKLU BAHÇESİNDE tcrennümsaz olmaktadır.
Osman efendi idaresinde

Jandarma imalathanesinden:

			munakasa tarihi	saat
10555	Metre kaputluk kumaş		17/7/929 Çarşamba	10
10378	Çift kundura		17/7/929 „	14

Satın alınacak iki kalem eşya kapalı zarfla münakasaya konuldu münakasa yukarda hizalarında yazıldığı gibi İstanbulda gedikpaşada Jandarma imalâthanesinde yapılacaktır. Şartname imalathaneden verilir. Teklifnamelerin tarzı imlâsı şartnamede münderiçtir. Talipler teminatlarını mal sandığına teslim ve makbuzu teklifnamelerine raptedecektir aksi halde teklifname ret edilecektir.

Devlet demir yolları ve limanları umumî idaresinden

Umumî idare namına Derinceye gelecek her nevi malzeme ile kömürlerin bir sene müddetle tahmil ve tahliyesi münakasası 14-7-29 pazar günü saat 16 da Ankarada Devlet demiryolları umumî idare binasında yapılacaktır. Münakasaya iştirak edeceklerin teklif mektuplarile birlikte "1650„ liralık teminatı muvakkatelerini yevmi mezkûrda saat 15,30 a kadar umumî idare kalemine vermeleri lâzımdır. Talipler münakasa şartnamelerini "250„ kuruş mukabilinde Ankarada malzeme dairesinden, Haydarpaşada Haydarpaşa mağazasından tedarik edebilirler.

Yozgat müddei umum lğinden:

1 — Yzgat hapisanesinin 20- 929 tarihinden mayıs 930 nihayetin kadar 10 ay 11 günlük ekmek iht yacı mevkii münakasaya konulmuştu

2— Münakasa kapalı zarf usuli yapılacaktır.

3— Şartname sureti musaddakal Hapisane müdüriyetinden alınacakt Şerait temamen bu surette yazılıd

4— Teklifat 20-7-929 cumarte günü saat 15 te makamı iddia açılacaktır.

5— Teklifat 20-7-929 da sa 15 e kadar komisyon riyaseti tevdi edilmiş bulunacaktır.

6— Teklifnamelerde şartname yazılı şeraitin tarifat dairesinde a nen kabul ve taahhüt edildiği yaz lacak kuyut ve şurutta muallâk tek fat bila tetkik reddolunur.

7— Ekmek yedi ununun birin nevinden olacaktır Bedeli muhat meni 12000 liradır.

8— Münakasaya iştirak edecek 900 lira teminatı muvakkate verm leri lâzımdır.

9— Teminatı muvakkate nihay 10 gün zarfında yüzde 15 temin katiyeye ibläğ olunacaktır.

DOLCA

DOLCA nedir? DOLCA, NESLTE Şirketinin TÜRKİYE Fabrikasında imal ettiği yeni SUTLU çikolatadır. DOLCA nın iki cinsi vardır. Biri yalnız sütlü (Turuncu etiketli) diğeri de sütlü ve fındıklı olup (Mor etiketli) dir. Fevkalâde lezzetli ve ucuz olan bu çikolata ile NESTLE Şirketinin BUTÜN zengin MÜSABAKALARINA iştirak edilir.