Salı 19 Şubat 929

İdarehane:
İstanbul, Ankara caddesi, № 100

Telgraf adresi: İstanbul, Milliyet
Telefon numaraları: İstanbul, 3911 — 3912 — 3913

Gazete ve matbaaya ait hususlar için müdüriyete müracaat edilmelidir. Müddetli çeçenrvisholar 10 kuruştur. Gelen evrak geri verilmez.

Nushası 5 Kuruştur

Milliyet

Başmuharriri Siirt meb'usu MAHMUT

4 ncü. Sene № 1087

Abone ve Ilan ücretleri
Gazetemizde çikan yazıların hukuku mahfuzdur

Abone şartları

	Türkiye	Hariç
3 Aylıgı	400 ku.	8 ku.
6 «	750 «	14 «
12 «	1400 «	2700 «

İlan tarifesi

6ncı Sahifede Santimi	25 ku.
5ncı « «	50
4ncü « «	80
2ncı « «	200

Nushası 5 Kuruştur

KUVVETİMİZİ BİLELİM

Lozan muahedesinin iktisadî safhası; garbın affetmediği bir zaferdir.

İktisadî zincirlere gerilmiş bir Osmanlı Türkiyesiyle muameleye alışmış olan bir kısım garplılar, kapitülasiyonsuz bir Türkiyenin vücuduna bir türlü tahammül edemiyorlar.

Onlar şu ihtimal ile müteselli oluyorlardı: Türkiyei haricin muzahereti olmaksızın İktisaden yaşıyamaz. Türkiye masarifi adiye bütçesini bile tevzin edemez.

Zaman ve tecrübe bunun aksini gösterdi. Cumhuriyet Türkiyesi için umdukları akıbet gelip çatmadı. İçtimaî sahada başladığımız inkılâp hareketleri, muvaffakıyet yolunda, mütemadiyen yürüyor. Dört seneden beri bütçemizde, teknik, hakiki bir tevazun var. Bu, düşmanlarımız için bir sukutu hayal olmalı idi. Fakat onlar meyus olmadılar, Faaliyetlerini başka cephelere naklettiler. Kuvvetlerini propogandaya verdiler. Memleketin umumî hayatında bir buhran olduğunu, mühlik bir iktisadî buhranın memleketi harap edeceğini etrafa yaymağa başladılar. Vakıa, bu yaygaralarda hakikat namına bir mana yoktur.

Ancak,şurasını da itiraf etmek lâzım ki,bu gibi propagandaların zararını görmüyor değiliz. Mesela, bu tahrikât hüsnü niyeti olan ve Türkiyede çalışmak istiyen bazı ecnebi sermayedarları tereddüde, tevahhuşa sevkettiği de vakidir. Bizi müteessir eden cihet, bu değildir. Hariçte, aleyhimizde israr ve inat ile çalışan anasırın varlığını daima derpiş ediyoruz. Bu faaliyete karşı, mevcut vasaitimizle mücadeleyi esasen vatanî bir vazife biliyoruz. Son zamanlarda iktisadî vaziyetimizin, arizî bir a lyette olduğunu bu sütunlarda defeatla izah ettiğimiz iktisadî buhran şayiatının memleket dahilinde mesafe kazanmasıdır ki en büyük teessürümüzü mucip oluyor.

Vatandaşları yese, nevmidiye sevkedecek olan bu gibi rivayetlere inanmaktan tahzir etmek istiyoruz. Bu, en ziyade matbuata düşen bir vazifedir.

Türkiyenin iktisaden ne vaziyette bulunduğuna hükmetmeden evel, kendi kendimize şu sualleri sormalıyız;

Bu günkü istihsalatımızla, memleketin istihsal kabiliyeti arasındaki fark ve nispet neden ibarttir? Türkiyedeki madenle, ormanlar kâmilen işletildi mi? Türkiye topraklarından hiç olmazsa ziraat sahasında azamî randman alındı mı? Haricî ticaretimizin inkişafına hizmet edecek olan liman ve şömendöfer inşaatı hitam buldumu?

Bu meseleleri mutalaa edince: iktisadî vaziyet noktai nazarından memleket hesabına meyus olmak değil, bilakis memnun olmak ve Türkiye milletine mevut olan refah ve ikbale bir an evel kavuşmak için daha büyük bir emniyet ve itimat ile çalışmak icap eder.

Piyasada, umumî hayatta bazı müşkülat olduğu inkâr edilemez. Fakat aynı müşkülat, dünyanın her memlektinde az çok bir farkla mevcuttur. Kuraklık gibi, tuğyan gibi arızî sebeplerden doğan sıkıntılı vaziyetler, havaların müsait gitmesi ile ve mahsulatın bereketli olması ile kendiliğinden zail olur.

H r halde, aleyhimizde yapılan tahrikâta kapılmıyalım ve kendi kuvvetimizi eyi bilelim.

Mahmut
Siirt Meb'usu

TÜRK DİLİNİN TASFİYESİ YOLUNDA İLK ADIM

İsmet Pş. Hazretleri

ÇOK DİKKATA ŞAYAN BİR NUTUK İRAD-ETTİLER

Türk dili çok zengin ve yüksek ifade kabiliyetini haiz bir dildir.

İSMET PAŞA HAZRETLERİNİN NUTUK LARININ METNİNİ DERCEDİYORUZ

Paşa Hazretleri diyorlar ki

Unlu efendiler,

Türkçemizin söz kitabı bizim çok yüzlükten beri sezdiğimiz bir eksiktir. En nihayet bu eksik te tamamlamak için Cumhuriyet yaşayışına kavuşmayı beklemiştir. Acı ile anlamalıyız ki şimdiye kadar dilimiz sınırları açık bir yurt kalmıştır. Bu yurdun içine girmek suçsuz bir dalış idi.Daha fena ve acıklı olan vatan çocuklarının bu dalmayı kendilerinin arayıp özlemesidir. bir dilin sınırı söz kitabı ile çevrilip çerçivelenir. Yuce toplanmanız dilimizin sınırını çizmek, onu zorlanmaktan korumak için kurulmuştur. Toplanmamızın söyleşmesine başlamadan evel size öz olarak istelermizin ana çizgilerini saymak isterim:

Türkçenin söz kitabı

Türkçenin söz kitabı medenî bir milletin umumî yaşayışındaki bütün sözleri derlemekle kalmayacaktır. Asıl değimli olan nokta ekim yaşayışının bütün istelerini düzeltip doyurmasıdır. bunun içindir ki Dil derneğimizin tutumu pek doğru ve vuruşlu olarak büyük bir erişkin dilin büyük bir söz kitabındaki bütün sözleri diyelim ki bütün anlatışları Türkçeye geçirmek tutumunu bulmağa yönelmiştir. bununla biz iki işlemeyi birden sağlamış oluyoruz.

Birinceleyin daha ilk kurumda dilimizi engin bir düze genişletmiş, ikinceleyin medenî bütün anlatışlara tam denk gelecek sözleri dilimizde durgulamış olacağız. Daima ayni anlatışa karşılık olacak sözler ilk önden bize alışılmamış bir işleti verse de pek az zaman sonra tadımıza uygun hele durgulu olması ile yerinden oynamaz birer yüz alacaklardır. Söz kitabı birleştirmesinde Dil derneği (istılah) dediğimiz Ayırım sözlerini çeşit gideklerin iş edinenleri yardımiyle varılmağı hem saygılı hem yakışık alır bir gidiş saydı.

Kimler daha iyi sezebilirler?

Düşünülsün: Vuruşlu olduğuna sarsı gösterilmez her yuce bilginin işedinenleri kendi gidelerinin dileklerini dışardakilerden daha iyi sezebilirler. Hele onların bilgi benliklerinin ince duyguları hem anlatışa, hem söyleyişe tatlı gelen uyguyu daha iyi seçebilirler. Biz işedinenlerimizin öğretme yorgularını kendi öz yaşayışlarının ve Devlet düzenindeki duraklarının gereklerini tartabiliriz. Fakat Dernekte çalışan her arkadaş ayni bulunmadadır. Dilimizin varlığını korumak sevgisi işte yalnız bu işletidir ki sinirlerimize güç, çalışmamıza zevk verecektir.

Efendiler, bundan sonra sizin bakışınızı pek değimli olan öbür noktaya çelmek isterim. Söz kitabının varlanması nihayet bir yılda bitirilmek gerektir. Bu gerek üzerinde ne kadar kalınsam azdır. Türk dilinin sözlerine şimdiye kadar alışılandan başka biçimde yüzverirken eğer anlatışları biran evel durgulamazsak dilimiz çok tehlikelere açık bırakılmış olacaktır. Yazılışı Türk harflerine uymayan bir çok sözleri bırakmak eziminde kalan isteki kendi ekimine ve tadına göre söz bulmağa veya yaratmaya hak kazanmış oluyor. Bu bulunumun sürekliği az zamanda dilimizi eskisinden başka yönlerden ayrıca dalış ve kaplayışa açık bırakmış olacaktır.

Yadırgayacağımız sözlere karşı:

Eski şark sözlererinin kaplayışından kurtulmadan yeni Garp sözlerinin düşüncesiz ve ölçüsüz dalışına uğrayacağız. Bununla Türk dili Türk ekimlilerinin çevresinde yabancı ağlar içinde boğulmuş oturuş ile kısır kalmış tohum beneklerine dönecektir.

Bu yayışlarımla sakınılacak köşelere işaret koyduktan başka kitabımıza çabuk varlık verilmesindeki değimi kabarıntı ile göstermiş oluyorum. Şimdi yüksek toplanmanın söyleşmesini açacağım. Bir yıl içinde söz kitabımızı her halde varlayacak ölçüleri ve tutumları bulmak başlıca isteğimiz olacaktır.

ISTANBUL Yolları yapılacak

Nafia Vekâleti yol vergisinin yarısını alacaktır

Yol inşaatı şimdilik ne haldedir?

Vilâyetin tanzim olunan Hususî muhasebe bütçesi Vali Vekili Muhittin beye verilmiştir. Bütçe 4,200,000 liradır. Muhittin bey, bütçeyi tetkik ediyor.

Hükûmet, yolların inşaatı için yeni kanun ihzar etmişti. Kanun, Meclise verilmiş olup çıkmak üzredir. Fakat kanun henüz çıkmadığı cihetle Vilâyetin yol programı eskisi gibi beş senelik yapılmıştır.

Haber verildiğine göre umumî yollar için Nafia Vekâleti yol vergisinin yarısını alacaktır.

Eski paralar

Fazla yırtık eski paraların tetkiki ay sonunda bitiyor

Eski paralardan fazla yırtık olanlar Düyunu umumiyece tebdil edilmeyerek bunlar bir komisyon tarafından tetkik olunuyor, tebdili mümkün olanlar tebdil ve olmayanlar da imha ediliyordu. Bu paraların tetkik sıra ile olduğundan iki ay kadar sürdüğü cihetle eshabına bir makbuz veriliyordu, Komisyon şubat nihayetinde vazifesini bitirecektir. Tetkik edilmek üzre komisyonun elinde on bin lira kadar vardır. Şubat nihayetine kadar alınmıyan paralar Hazine hesabına varidat kaydedilecektir.

Sıtma mücadelesi

Busene Istanbulda mücadeleye başlanacak

Istanbul Vilayeti dahilinde sivri sinek ve sıtma mücadelesine başlanmıştır. Sıtma mücadelesi riyasetine Ankara sıtma mücadele reisi Asım bey tayin olunmuş ve şehrimize gelmiştir.

MÜCADELE MINTAKASI

Mücadele mıntakası; Haydar Paşadan Pendiğe kadardır. Adalar da dahildir.

Buralarda sivri sinekler ve tohumları öldürülecek, durgun sulara ham petrol dökülecek, sıtmalılara kinin dağıtılacaktır. Mücadele memurları da gelmişlerdir.

Jandarma maaşları

Jandarma maaşlarına zam icrası için jandarma bütçesine asgarî bir milyon lira tezyidi talep edilmiştir. Bütçe encümeni bu talebi tetkik ediyor.

BUGÜN

2 inci sahifemizde:
1— Berlin mektubu: Maglup tabiât karşısında
2— Son haberler
3— Tarihi tefrikamız. Temirlenk

3 üncü sahifemizde:
1— Memleket haberli

4 üncü Sahifemizde:
1— Hava raporu
2— Fıkra
3— Felek:
4— Sıhhî bilgi
5— Roman, Hikâye. Karıkatür

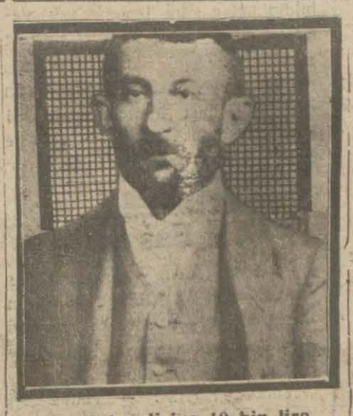

Ayda kendisine 10 bin lira masraf edilen ve vaziyetinin tespiti istenen prens Seyfettin

PRENSİN MASARİFİ

Prens Seyfettine ayda on bin lira veriliyor

Mısırda prens Seyfettinin emlâkini idare eden prens İbrahim burada yapılan masrafların tespiti için vekili Zekeriya Beyi Istanbula göndermiştir.

Alâkadar mahafilden verilen malûmata göre Zekeriya Bey Prens Seyfettinin validesine gönderdiği mektupta masraflarının tayin edilmesini Prens İbrahim namına istemiştir. Aynı mahafilden teyit edilen haberlere göre bugüne kadar Prens Seyfettin namına istenildiği kadar para veriliyordu. Bu mektupla yalnız prensin şahsî masraflarının deruhte edilmek istendiği söylenmektedir.

Prens Seyfettin namına şimdiye kadar takriben ayda (10) bin Türk lirası verilmekte olduğu beyan edilmektedir.

TÜRKİYE-İRAN

Ticaret muahedesi müzakeresi ilerliyor

Hudut işi de halledilivor

Fruğı hazretleri

İran sefiri Fruğı hazretleri dünkü trenle Ankaraya gitmiştir. Sefaret Müsteşarı Sait han ile sefaretanenin diğer memurları da evelki gün Ankaraya gitmişlerdir.

Sefaretanenin eşyası da Ankaraya naklolunmuştur. Bu Surette İran Sefaretanesi Ankaradaki binaya temamiyle yerleşmiştir,

Buradaki bina yazlık olarak kullanılacaktır.

TİCARET MUAHEDESİ

Türk-İran ticaret muahedesi müzakeratını Tahranda devam olunuyor. Ancak İran Hükûmeti, sefir Fruğı Hazretlerinden bazı malûmat istemiştir. Sefir, Hariciye Vekilimiz Tevfik Rüştü Bey ile görüştükten sonra cevap vereçektir.

HUDUT MESELESİ

Türk - İran hududu meselesinde esaslar evelce tespit oolunmuştu. Yalnız, bazı fenni hususat kalmıştır. Bu mesele de bu sefer kat'i şekle rabt ve hallolunacaktır.

Hilâliahmer de toplanış

Hilâliahmer merkez hey'eti bu gün toplanacaktır. Bu içtimada Kongra günü tespit olunacaktır.

İHTİKÂR VAR

Gaz ve benzin fiyatı

Kumpanyalara göre ihtikârı bakkal ve esnaf yapıyor

Bu işe çare yokmu?

Son günlerde bazı muhtekirler gaz ve benzin fiatlarını artırmışlardır. Halduki fiatların yükselmesini icap ettirecek makul bir sebep yuktur.. İcra ettiğimiz tahkikata göre, gaz ve benzin kumpanyaları fiatlere yeni bir zam yapmamışlardır. Elyevm kumpanyalar gazın kilosunu 27 kuruşa ve çift teneksini 810 kuruşa, benzinin kilosunu 26 ve çift tenekesini de 735 kuruşa satmaktadırlar. Kumpanyaların bu günkü fiatları altı ay evel tespit edilen fiattir.

Mahallelerdeki bakkallardan bir kısmı da gaze su karıştırmaktadırlar. ZabıtaiBelediye memurları bu kabil hile yapan bakkal ve esnafı şiddetle takip etmektedirler.

Diğer taraftan gaz kumpanyalarında gazlara su karıştıran bakkal ve esnafa gaz ve benzin vermemeğe karar vermişledir. Bazı taraflarda gazın okkası 40kuruşa satılmaktadır.

Haber verildiğine göre bilhassa Anadoluda gaz fiatları pek ziyade yükselmiştir. İnhisar idaresinin nazımlık vazifesini ifa edemediği, kumpanyaların harekâtını yakından takip etmemekte olduğu kuvvetle iddia edilmektedir.

Ineboluda gazın okkası 80 kuruşa çıkmıştır. İnhisar idaresi seyirci vaziyetinde kalmaktadır.

Telsiz telefon şirketi

Ankara, 18 (A.A) — Telsiz telefon şirketinin vaziyeti hakkında bazı gazetelor tarafından yakı neşriyatı tekzip ederiz. bil'akis hükûmet şirketu takviye ve himaye etmege karar vermiş bulnnmaktadır.

Temirlenk

Bugün tefrikamıza başladık

Dün okuyucularımıza vadettiğimiz gibi bügün Temirlenk tefrikamıza başlıyoruz. İkinci sahifemizde bunu okuyacaksınız. Temirlenk cihanın en büyük fatihlerinden biridir. Pek ciddî tetkikata müstenit, ayni zamanda pek tatlı bir tarzda yazılan bu eser Temirlenk ismini verdiğimiz büyük cihangiri olduğu gibi tasvir edecektir.

Görduğunüz resim Temirlengi, tahtı üzerinde oturarak dünyanın her yerinden gelen elçileri dinlerken gösteriyor.

Darülbedayi

Islaha muhtaç mı? Reşat Nuri ve İ. Necmi Beylerin beyanatı

Eskiden daha iyi idi

Darülbedayide sahneye vaz edilen bazı eserlerin ve edebî kıymet itibarile hücumlara maruz kalması üzerine bu müessesenin ıslahı mevzuu bahs olmaktadır.

Darülbedayiin simdiki vaziyetini şiddetle tenkit eden Hüseyin Süat bey, tiyatromuzun evelce daha iyi bir halde bulunduğunu ve karışıklığın izalesi için bir hey,eti edebiye teşkili zarurî olduğunu ve piyeslerin intihabı işine artistlerin müdahele etmemesi lâzımgeldiğini ileri sürmektedir.

Reşat Nuri B. nediyor?

Bu hususta mutalaasını öğrenmek isteyen bir muharririmize Çaı kuşu müellifi Reşat Nuri B. Darülbedayide oynanan eserlerin kıymetleri münakaşa edilebileceğini "Deyyus" ve "Altı şahıs muharririni arıyor" tarzında eserlere taraftarolmadığını, bazı iyi piyesler vermiş olan bu müessesey fazla hırpalamak doğru olmadığını söylemiş ve şunları ilâve etmiştir:

Reşat Nuri Bey

— Darülbedayii islah için çok para lâzımdır. Müessesenin karışık olduğu iddiasına gelince, Darülbedayi, eski geçirdiği fırtınalara nispetle şimdi süt liman içindedir. Dağılmak tehlikesi yoktur.

İ. Necmi B. in beyanatı

İbrahim necmi Bey, yeni piyeslerden yalnız "Kör.ün hem edebî, hem de sahnevî, «Sâganak» piyesinin yalnız edebî kıymeti haiz bulunduğunu, diğerlerinin kıymetleri pek dun olduğunu söylemiş ve sözlerine şöyle devam etmiştir:

İ. Neçmi B.

— Hele vodvillerin hepsi manasızdır. Fena ve uygunsuz eserlerin tevalisi Darülbedayiin şöhretini bozar ve bu müessesenin yıkılmasına, salaş tiyatroları derekesine düşmesine sebep olur. Islah zordur. Piyesi intihap işile temsil işi birbirinden ayrılmalıdır. İntihap için bitaraf ve ehliyetli bir heyeti edebiye lâzımdır.

Darülbedayiin kıymetini gösterecek mühim san'atkârların ekseriya sahnede görülmesini ve bilhassa Raşit Rizanın yerini tutacak bir jön prömye yetiştirilmesini temin etmek neticesi menfidir.

Kadın san'atkârlardan Neyyire, Bedia ve Şaziye mevcuda nazaran ilk safta olmakla beraber bu cihete de çok ehemmiyet vererek daha iyilerini temin etmek icap ediyor Müstakbel konservatvarın bir şubesi halinde bir tiyatro mektebi tesisi hakkındaki proje ihmal edilmeseydi yeni ve daha iyi san'atkâr yetiştirmek için imkân hazırlanmış olurdu.»

Şehramini Bey hey'eti edebiyenin teşkili mes'elesile henüz meşgul olmadığını söylemiştir.

Nezihe Hanımın piyesi

Kadın Birliğinin eski reisesi Nezihe Muhittin Hanım, «Gölge» isminde bir piyes hazırlayarak Darülbedayie tevdi etmiştir.

MİLLİYETİN HARİÇTEN ALDIĞI MEKTUP VE TELGRAFLAR

Mağlup tabiat

Tabiata karşı koyan Gazi Türk milletine yeni bir hedef verdi

Asil Türk milleti hiç tereddüt etmeden bu hedefe doğru bir an evel yürüyecektir

Berlin, 9 Şubat 1929

[Milliyet] — Muhtelif devletlerin ziraî vaziyetlerini tetkik etmek üzre bir müddetten beri seyahatta bulunmakta olan B. M. M. ziraatçı azasından Yozgat Meb'usu Tahsin bey Berline de ogramıştır. Ankaraki Gazi çiftliğini muvaffakiyetle idare etmiş olan bu meslektaşımızla, memleket ziraatının terekkisinde büyük amil olan bu çiftlik hakkında bir haspuhalde bulunduk. Berlin civarında büyük bir çiftliği beraber ziyaretimiz esnasında Tahsin hey Gazi çiftliğinin kısa mazisi, hali ve istikbali hakkında çok kıymettar izahat verdiler.

Çiftlik bundan üç sene evel 5 mayısta tesis edilmiştir. Ankara stasyonuna 4 kilometro mesafededir. Hali hazırdaki vaziyetine gelmeden evel bataklıktı, orada mahvolmuş bir kaç çiftliğin enkazı vardı. Çiftlik 18 kilometro tulünde ve Ankara — Eskişehir hattının tarafeyninde dir. Çiftliğin vüs'atı 150 bin dönümdür.

Teşekkül maksadı:

Çifiliği tesisten maksat halka nümune olmak, ziraat aletlerini tamim etmek, iyi tohum almak bilhassa iyi koyun ve inek yetiştirmek suretile merkezi hukumet civarında asri bir müessise vücude getirmekten ibarettir.

Bir çok fedakârlıklar yapmak suretile Reisicumhur hazretleri tarafından tesis buyurulan bu müessisede, memlekette müstahsil kolların vüs'atı eraziye nazaren azlığı ve yayla mıntıkasının iktisadî icabatı nazarı dikkata alınarak bilhassa makinalı ziraat esası kabul edilmiştir.

Çiftliğin muhtelif sistemde 18 traktörü, 5 harman makinesi, 1 biçer döğer, 13 biçer bağlar, 12 büyük mibzer, ve müteaddit makina ve kamyonları var.

Makinalı ziraatın muvaffakiyetli neticesini temin için çiftlikte her an faaliyette bulunan modern bir atelye vardır. Atelye ve çiftliğin makinecilik kısmı bir mektep mahiyetindedir.

Üç sene zarfında 150 yi mütecaviz köylü çocuğu burada amelî makinist olarak yetişmiş ve memleketin muhtelif yerlerine dağılarak hem hayatlarını kazanıyorlar ve hem de memlekete nafi oluyorlar.

Çiflikte hayatı umumiye

Medeni ihtiyacın icabı veçhile tanzim edilmiştir. Makinistler için ayrı odalar, banyo ve duş mahalleri lokanta, okuma. bilmiyenlere mahsus mektep açılmıştır.

Çiftlik hey'eti umumiyesi binaları itibarile çok güzeldir.

Ağaçlıklar arasındadır.

Su tesisatı

Nümune ittihaz edilmiye layık bir eserdir. Üç sene zarfında 300 bini mütecaviz orman ağacı, park, 10 bin bag. on binden fazla meyve ağacı garsedilmiş ve sene besene miktarları tezyit edilegelmektedir.

Hayvancılık

Mühimdir. Bilhassa koyunculuğa ehemmiyet verilmektedir. Bir taraftan cinslerini ıslah, damızlık olarak köylülere verilmesi, diğer taraftan sanayi bedeniyenin orta Anadolude tamimi maksadile süthane ve buna müteferri tesisat vücude getirilmiştir. Çiftlikte 5000 ana koyun vardır.

Inekçilik şubesi de mühimdir. 100 ineklik modern bir ahırda iyi cins inek ve mandalar yetiştirilmektedir.

Arçılık şubesinde iri cüsseli çift hayvanları elde etmek maksadile safuddem Nonus kısrakları beslenmektedir.

Hayvanatın iaşesini temin için yoncalık, çayır, mısır ve pancar ziraatı vasi mikyasta yapılmaktadır.

Çiftlikte bir de vasi tavukçuluk şubesi tesis edilmek üzredir.

Çiftlik istihsalatı umumiyesile Ankara ihtiyacatı gıdaiyesi için her an nazımlık vazifesini görüyor.

Yayla mıntıkasının mütevali kurakluğına rağmen üç senedir çiftligin başladığı azimkâr yolda muvaffakıyetle yürümekte olduğunu görüyoruz.

Çiftlik bu vaziyeti dolayisile muhitine bihakkın nümune olmakta ve civarındaki on iki köyün de azamî ihtiyacatını temin ve teshil etmektedir.

Çiftliğin elde ettiği hububat iyi evsafta olduğundan her taraftan tohumluk olarak istenmektedir.

● ● ●

Avrupa çiftliklerinin bir çoğunun zarerla çıktığı bu devirde Gazi çiftliğinin ayrıca yuksek bir kazanç temin etmesi çok dikkata şayandır.

Bize anlatılan bu modern teşkilatin büyük fedakârlıklarla vücude geldiğine şuphe yoktur.

Çiftlik Ankara şehrinin bir mesire mahalli halini almıştır.

✱

Tahsin beyin bu kıymetli izahatına, bizim öteden beri bildiğimiz bir hakikatı de efkârı umumiyeye arzediyoruz. Gazi hazretlerinin çiftlik, ve ziraat heyetile çok meşgul bulunduklarını büyük bir memnuniyetle görüyoruz.

Bu memleketteki felahı zirrai ve iktisadının başladığına delildir.

Gazi, Türk milletine olduğu kadar tabiata da aşıktır. Çifliği ziyaret buyurmadıkları günler sayılabilecek kadar azdır. Bir otomobil Çan kaya ile çiftlk arasında sabah, öğle, akşam, günde bir veya bir kaç defa gider, gelir Gazinin yüksek dehalarından memleket iktisadiyatının yükselme yollarını gösteren plânlarını pek yakında göreceğimiz muhakkaktır. Gazi çiftliğinde çok meşgul olmaktalar. Her şubenin en ince teferruatına kadar sur'at malumatları vardır. Bu gayri müsait senelerde çok çorak ve bataklık üzeri tesis edilen çifligin hali Gazinin kendilerine mahsus muvaffakiyetlerinin bir numunesidir.

Kerim Ömer

Yunanistanda

Su basıyor

Atina, 17 (A.A.) — Makedonya ve Trakyadaki feyezanlar bir felâket şeklini almaktadır. Hasarat milyonlara baliğ olmaktadır. Nazırlardan ikisi su altında kalan yerleri görmeğe gitmişmir. Hükûmet muavenet için tahsisat ita etmiştir.

Japonyada

Filonun tahdidi

Tokyo hükûmeti bazı şeraitle buna hazır

Berlin, 17 (A.A) — Tokyodan bildirildiğine göre Japonya sair alâkadar devletlerde ayni temayülât mevcut oldukça filosunu yeniden tahdit etmeğe amade bulunduğundan tahdidi teslihat konferansının 1931 senesinde içtimaa davetini arzu etmekte olduğu rivayet edilmiştir.

Şimaliî Afrikada

Yeni Fas valisi

Paris. 17 (A.A.) — Fransanın Fas umumi valisi M. " Saint „ bu akşam Paris ten hareket edecek, Pazartesi günü " Cazablanca „ ya gitmek üzre Marsilyada vapura binecektir.

Tunus. 17 (A.A.) — Tunus beyi " Sidi Mahmut „ beye veliaht unvanını vermiştir.

Fransada

Tamirat işi

Mütehassıslar şimdilik ne ile meşgul oluyorlar

Berlin, 17 (A.A) — Paristen varit olan nimresmî bir habere nazaren mütehassıslar komitesi ilk celsesini Dawes planının ilk tatbik edildiği 4 sene zarfındaki suret tatbikına ait noktai nazarların teatisine tahsis etmiştir Komite henüz hiç bir karar ittihaz etmemiştir. Bu hafta zarfında tali bir takım mes'elelerin tetkikile iktifa edecektir.

Muhtariyetçilere karşı

Mulhavz, 18 (A.A.)— Yukarı Ren cemiyetlerinden bir çoğu M. Poincareye bir telgraf çekerek muhtariyet taraftarlarının tahrikâtına karşı ittihaz etmiş olduğu azimkârane hattı hareketten dolayı kendisini tebrik etmişler ve ana vatana karşı olan dalmî ve layetegayyer sadaket ve ihlâsları hakkında teminat vermişlerdir.

✱ **Hava iyileşti** — Paris. 18 (A.A) — Hava mahsus surette mülâyimleşmiştir. Sabahleyin saat altıda hararet sıfırdan yukarı üç derece idi.

İrlanda

Asilerin reisi

Tahran, 17 (A. A.) — Havas Ajansı, asilerin reislerinden olup bir müddet evel Belucistan dağlarına iltica etmiş bulunan "Mahmut„ hanın mutavaat ettigini bildirmektedir.

✱ **Almnaya ile** — Tahran, 17 (A.A) — Havas Ajansı İran ile Almanya arasında münakit ticaret ve daimî dostluk muahedesinin imza edildiğini bildirmektedir.

İtalya — Vatikan

Roma, 18 (A.A) — İtalya hükûmetinin Papalık makamına vaki olan malî taahüdatına karşılık olmak üzre bir istikraz akdedeceği şayası resmen tekzip ediliyor.

✱ **Vatikan ve Cemiyeti Akvam**

Paris, 17 (A.A) — Gazeteler Papalık makamının cemiyeti akvama dahil olmasına ait bulunan zan ve tahminleri umumiyetle bir tarafa bırakmaktadır.

✱ **İsveçte kar** — İstokolm, 18 (A. A.) — Dünden beri hüküm süren şiddetli kar fırtınası münakliatı bir kat daha güçleştirmiştir.

Romanyada

Şimendiferler güçlükle işliyor

✱ **Romanya şimendiferleri** — Bükreş, 18 (A.A) — Demiryollarında münakalât güçlükle cereyan ettiğinder M. Mironesko Varşovaya seyahatini 15 marta tehir etmiştir.

✱ **Gene kaldı** — Bükreş. 18 (A.A.) — Hakkı hiyar sahibi Macarlar hakkındaki müzakerat muvakkaten tatil edilmiştir.

İngilterede

Londra, 18 (A.A) — Kraliçe sınaî sergiyi ziyaret etmek üzre Bognordan Londraya gelmiştir.

Hava Yine soğuk — Londra, 18 (A.A) — Resmî tahminler derecei hararetin itidal kesbedeceğini bildirmiş olmasına rağmen dün gecede şiddetli bir don hüküm sürmüştür. Soğuga bir de kesif bir sis inzimam etmiş olup bütün Londra havalisini örmektedir. Soğuktan ve buz kazalarından telef olanların mikdarı yalnız dün 10 kişidir. Kazanların patlaması da bir çok kimselerin telef olmalarına sebebiyet vermiştir. Bunların mikdarı mechuldür, Son 24 saat zarfında evelce buzun tazyikile patlamış olan su boruları yerine 6000 muvakkat su borusu vazedilmiştir.

Kadın Meb'uslar- Londra, 18 (A.A) — Parlamentodaki 3 fırka şimdiye kadar 54 kadının namzetliğini vazetmiştir. Bu namzetlerden, 27 isi ame'e fırkasına 19 u liberallere 8 i muhafazakâr fırkaya mensuptur.

Cinsi latife mensup müstahbei meb'usların yüze baliğ olacağı tahmin edilmektedir.

Kömür ihtiyacı artıyor

Londra, 18 (A.A) — Berri Avrupada hüküm sürmekte olan fevkalâde soğuk artmış olduğundan kömür ihtiyacı tezazüt etmiş ve bunun üzerine işsizlikten tevellüd etmiş buhranlardan ve son senelerdeki grevlerden müteessir bulunmakta olan maden kömürü havzalarında faaliyetin artmasına bais olmuştur. Bu faaliyetle muvazi olarak sınaî vâziyette bir salâh görülmekte ve bu vaziyet tabilleşmeğe yaklaşmaktadır.

Gazeteciye abide — Londra 17 (A.A) — Meşhur gazeteci loro "Morthelifle„ in hatıratını ihtiva eden Londrada bir heykel dikilecektir.

✱ **Büyük bir sergi** — Londra, 17 (A.A.) — İngiltere sanayi sergisi yarın açılacaktır. Bu münasebetle verilecek ziyafette prens de Galles ile M. Baldwin nutuk söyleyecekterdir.

✱ **Donan nehirde** — Londra, 17 (A. A.) — Buz kıranlar Taymis nehrinde seyrüseferi temin etmekte ve nehir buzları alıp götürmektedir.

★ **Cenubî kutupta** — Londra 17 (A.A)— Kâşif Georges Wilkin arzisinin kıt'aya merbut olmadığını ve kıt'adan bir çok geçitlerle ayrılmış takım adalardan ibaret bulunduğunu tebyin eylemiş olduğundan cenubî kutup mıntakası haritasında mühim tashihat yapılacaktır.

İspanyada

Buhran bitti

Berlin 17 (A.A) — Madritte gelen bir habere göre kralın validesinin vefatı dolayisiyle bir takım mahkûmları affermek arzusune izhar etmesi üzerine Cumartesi günü zuhur etmiş olan buhranı hükûmet tatbikle halledilmiştir.

Madrid, 17 (A.A.) — M. Primo de Rivara nın güya istifa ettiğine dair ecnebî menbalardan sayi olan haber tekzip olunuyor.

Almanyada

Zeplin gidemiyor

Balon bir türlü Mısıra gönderilemedi

Berlin 17 (A.A) — Lokal Amzeiger gazetesine nazaren "Graf Zepplin„ in Mısıra doğru icra etmesi mutasavver olan seferin bir takım müşkülâta tesadüf etmekte olduğu zannedilmektedir. Bu müşkülatın sebebi Berlin tarafından Londrada bu husus hakkında vuku bulan istimzaca İngiliz hükûmetinin böyle bir seyahatin şeraiti hazıra tahtında muvafık olmayacağı suretinde cevap verilmiş olmasıdır.

İFŞAAT ÜZERİNE TAHKİKAT

Berlin, 17 (A.A) — Ciheti adliyenin emri üzerine polis cenerali Grönerin maiyrem raporunun teşri meselesiyle alâkadar olmak üzre bazı kimselerin ikametgâhlarında taharriyat icra etmiştir.

BORULAR PATLADI

Berlin, 18 (A.A) — Bir hava gaz kazanı patlıyarak binlerce kilogram ağırlığında taş ve malzemeyi 5 teye beriye fırlatmış, binlerce camın kırılmasına sebep olmuştur. Altı kişi ağır surette yaralanmıştır.

Berlin 17 (A.A) — Berlin yakınında bir gazometrenin infilâk neticesinde 5 kişi telef olmuştur.

Sırbistanda

Yunanistanda itilâf

Hariciye nazırı her noktada itilâf olduğunu söyledi

Belgrade, 17 (A.A.) — Hariciye nazırı Yunanistanla Yugoslavya arasında muallâk bulunan iktisadî mes'eleler hakkında tam bir itilâf husulü muhakkak olduğunu beyan etmiştir.

Nazır bu itilâfa şimdiden hasıl olmuş nazarıyle baktığını da ilâve etmiştir.

✱ **Kar yüzünden** - Zağrep, 17 (A.A) — Yukarı Slovenyada ve Lika havalisinde küllîyetli surette yağan kar demiryollar münakalatı telgraf ve telefon muhaberatını sekteye uğratmıştır. Bazı yerlerde karın irtifaı on bes metroya bulmuştur. İlles mıntakasında hararetin yükselmesi karların erimesine ve Vazdar nehrinin taşmasına bais olmuştur.

Türkiye Rusya

Sabık Moskova sefiri Vasif Bey, Russya ile aktedilecek mukavelelerhakkında "Türkiye Post„ gazetesine demiştir ki:

"Türk Russ mukavelelerinin müddeti yakında bitecek, için yeniden müzakerata başlanacaktır. Ticaret mukavelesi aktedilirken lâzımgelen bazı küçük tadilatın yapılacağını zannediyorum.

Bu, Lozan muahedesi mucibince müddeti bu sene bitecek olan ticaret mukaveleleri yerine yeni mukavele yapmak üzre diğer devletlerle icra olunacak müzakerat da şekadar değildir.

Son Telgraflar

SÖZ KİTABI HAZIRLANIYOR

Ant[illegible] — Söz kitabını yapmak için Dil hey'eti ile teşriki mesai [illegible] gelmiz gelen darülfünun müderisleri öğl[illegible] sonra [illegible] ederek şekli mesailerini tespit etmişlerdir Darülfünun [illegible] İstanbula gidecektir.

MAAŞ LAYİHASI İKMAL EDİLDİ

Ankara, 18 (Milliyet) — Maaş layihasının tetkikatı ikmal edilmiştir. Layiha yakında Maliye Vekili tarafından hey'eti vekileye verilecektir.

İzmirde mektepler açildı

İzmir, 18 (Milliyet) — Grip salgını hafiflediginden mektepler bugün açilmiştir.

Sırbistanın yüksek teşrîî meclisi

Belgrat 18 (A.A) — Yevmî gazeteler bu gün yüksek teşrîî meclisin teşekkülüne ve selahiyetine dair olan kanunu neşretmişlerdir. Meclis Belgrat sabık temyiz reisi M. Mihailoyanoviç in riyasetinde on sekiz azadan müteşekkildir. Kanuna nazaran meclis başvekâletin istişarî bir şubesidir. Meclis kanun layihaları ihzar itmiyecek fakat kendisine tevdi edilen lavihaları tetkik ederek mütalaasını bildirecektir.

M. MECLİSİ MÜZAKERATI

Maaş Kanununda tadilat

Un resminin tenzili hakkındaki kanun kabul edildi

Ankara, 18 (A.A.) — B. M. Meclisi bugün reis vekili Nurettin Ali beyin riyasetinde toplanmıştır. Giresun Belediyesine elektirik teesisatı için Avrupadan getirilen makine alât ve edevatı ile malzemesinin 23 bin küsur iradar ibaret olan gümrük resminin affine mütedair kanun lâyihası kabul edilmiştir.

Maaş kanununun 21inci maddesinin tadiline dair kanun layihası birinci müzakeresinde kabul olunmuştur.

Buna nazaran 9 cemaziyelevel 1290 tarihli harcirah kararnamesi ve müzeyyelâtı ve 11 agustos 132[illegible] tarihli mülkiye tekaüt kanununun 29uncu maddesinin 2,3 ve 5inci fıkralarıyle 11 Agustos 1325 tarihli askerî tekaüt ve istifa kanununun59uncu maddesinin 3.4 ve 5inci fıkraları ve memurinin hidmetı askeriyesini ifa esnasında maaşlarının sureti tediyesi hakkında14Şubat 1332 tarihli kanunun ve15Mayıs 1335 tarihli harcirah kararnamesinin 28 inci maddesi ve 1341 senesi muvazene kanununun 61 inci maddesinin 1inci ve 3inci fıkraları ve Mart 1926 tarihli hakimler kanununun 19 uncu maddesi ve bu kanuna muhalif sair ahkam mulgadır.

UN RESMİ

Müteakiben un resminin tenzili hakkındaki kanun layihası müzakere ve atideki şekilde kabul olunmuştur:

1 — 10 mart 1332 tarihli tarife kanununun 53 tarife numarasının evvelâ fıkrazında muharrer bugdaymı resmi aslisi emsal muhafaza olunarak ağustos 1929 nihayesine kadar 4[illegible] kuruşa tenzil edilmiştir, mezkûr tarifeden sonra icra vekilleri hey,eti işbu resim miktarını lüzumuna göre 60 kuruşa kadar tezyide mezundur.

Maddesi — Türkiye ile ticaret muahedesi veya muvakkat ticaret itilâfnamesi aktetmemiş olan memleketlerden gelecek buğday unu ile 56 tarife numarasında muharrer bugday kızılca bugday melez ve tarı bugday hakkında 1 Nisan 1927 tarihli ve 1005 numaralı kanunun emsale ait hükmünün tatbiki icra vekilleri hey'eti kararıyle muvakkaten tehir oluna bilir.

Madde 3— Bu kanunun hükmü neşri tarihinden ve 15Teşrinisani1929tarihine kadar mer'idir.

Meclis Cumartesi günü mesaisine devam edecektir.

Hırsızlar yakalandı

İzmir, 18 (Milliyet) — Mühim sirkatlar yapan yedi kişilik bir hırsız kumpanyası yakalanmıştır.

Tapu harçları

Ankara, 18 (Milliyet) — İslâhatı maliye komisyonu tapu harçları layihasını ikmal etmiştir. Layiha bir kaç güne kadar hey'eti vekileye verilecektir.

Vasıf Bey Ankarada

Ankara, 18 (A.A.) — İzmir meb'usu ve sabık Moskova sefiri Vasıf Bey bugün şehrimize gelmiş, istasyonda B.M. meclisi reisi Kâzım paşa hazretlerile dahiliye, maliye, mudafaai milliye, nafia vekilleri meb'uslar ve dostları tarafından karşılanmıştır.

Yunanıların yeni bir marifeti

Garbî Trakyadaki Türkler yeni harfleri kabul edecek mekteplerde bu suretle tedrisat yapmaya karar vermişlerdi. Bu suretle Türk çocukları az zamanda okuyup yazmayı öğrenmiş olacaklardı. Fakat Yunan hükûmeti bu tedrisatı menetmiştir Bundan bahseden "Yeni Adım„ bu suretle Türk akalliyetinin en mühim bir hakkına dokanıldığından şikâyet ediyor.

Afganistana giden tayyareci

Yeni Delhi, 18 (A.A.)—Afganistanda mecburî olarak karaya inmiş olan tayyareci mülâzım Chapman bugün bir tayyare ile Peşevere gitmiştir.

Karaya oturdu

Melbourne, 18 (A.A) — "Kanowra„ vapuru dün zesif sis esnasında Wilsón burnunun yedi mil garbinde vâkin Gelft adası sahillerinde karaya oturmuştur. Tayfa ile yolcular tahliss edildikten bir kaç dakika sonra vapur yüz bin İngiliz lirası kıymetinde taahhüd edilen hamulesiyle batmıştır.

Milliyetin tarihî tefrikası 1

TEMİRLENK

Beşyüz elli sene evel bir adam dünyaya hakim olmak istedi, her teşebbüsünde muvaffak oldu. Biz bu adama Temirlenk diyoruz.

Başlangıçta pek mütevazı şerait içinde yetişen bu adamın, bir çok fatihler meydana getiren Orta Asyada bir parça toprakla biraz hayvanından fazla hiç bir şeyi yoktu. Temirlenk, ne Büyük İskender gibi bir hükümdarın oğlu, ne de Cengiz Han gibi bir kabile reisi değildi.

İskenderin Makedonyalılar gibi bir milleti,Cengiz Hanın da Moğolları vardı. Fakat Temir kendi millettini kendi toplamış bir adamdır.

Dünyanın yarısından ziyade orduları mağlup etmiş, şehirleri altüst etmiş, onların yerine istediği yolda yenilerini inşa etmiştir.

Dünyanın iki kıtasından gelen ticaret kârvanları Temirlengin güzergâhlarında birleşirdi. Dünya imperatorluklarının muazzam servetleri eline geçince Temirlenk, bu servetleri kendi arzu ettiği gibi harcetti; dağ tepelerinde, bir ay içinde, lâtif kâşaneler vücude getirdi:

Eskiden kör körüne, Temirlengi merhamet nedir bilmez, gaddar bir adam diye tanırlardı. Fakat bugündür ki bu adam bizce olduğu gibi tanınıyor. İnsan kellelerinden yapılmış kuleler, sırmalı çadırlar arasında, Avrupanın kapılarında tahayyül edilen bu adam Asyalılarca daha iyi tanınmıştır.

Mucip olduğu felâketler ve bais olduğu şanü şeref itibarile iki cihetten tanınmıştır.

Temirin duşmanları, kendisini yer yüzünü harap eden bir kurt diye söylediler: Kendisinden sonra gelenler ise onu bir arslan ve bir cihangir diye tavsif ettiler. İngiliz şairi Milton bile onu karanlık bir tarzda tasvir ediyordu.

Şairlerin türlü türlü hayalî tasvirlerini takip eden şey tarihçilerin sükûtu olmuştur.

Temirlenk kolayca "tasnif„ edilecek adamlardan değildir. Çünkü hiç bir saltanat hanedanına mensup değildir. Hanedan değildi, lâkin kendisi bir saltanat vücude getirdi. Romayı işgal eden Atila gibide değildir. Çünkü kendi kendine, çölde bir Roma tesis etmiştir.

Kendi tahtını kendi yapan bu adam ömrünün kısmı âzamını at üzerinde geçirmiştir. İnşa ettirdiği binalarda her hangi bir tarzı mimarîye tabi olmakdansa kendi arzusunu yapmayı tercih ettı.

Şamı yakmadan evel orada gördüğü münzevî bir kubbe ile kayaların ve sivri tepelerin üstüne yeni bir şehir kurdu. Temirin keyfile yapılan bu şişkin kubbe Rus san'atına geçmiş ve Taç Mahalın tacı olmuştur. Taç Mahol Temirin ahfadından bir moğul tarafından inşa edilmiştir.

Tarih temirlengin zamanına musadif Avrupa vekayii hakkında uzun uzadıya tafsilât veriyor. Venedik, ve oradaki Onlar meclisi, yüz sene muharebatı ve saire gibi. Avrupa o zeman gençti ve kurun [illegible] karanlıklarından kurtuluyordu. Henüz rönesans devri parlamamıştı.

Avrupa Şarktan medeniyete bakıyordu. Ipek, altın, demir, bakır hep şarktan geliyordu. Aradaki bu ticarî münasebattan Venedik ile Cenova çok kazanıyordu. Vaktâ İspanyada Kurtuba ve [illegible] şehirleri [illegible] mışlar. Garnata [illegible] saraylarını inşa etmişlerdi. İstanbul ise yarı yarıya Şark sayılıyordu. Asıl Avrupa, Asyanın bir eyaletinden başka bir şey değildi.

Burada hayat bir sefaletten ibaretti. O sırada Avrupanın bu vaziyetini biliyoruz da dünyayı hükmü altına almak için kalkan adamı tanımıyoruz. O zaman ki Avrupalılara kalırsa Temirin şevketli ihtişamı bu dünyanın haricinde, bir şeydir; kuvvetli kudretde şeyden bir haldir. Temirlenk Avrupanın eşiğinde göründüğü zamandır ki Avrupa kralları içiçiler, mektuplar yollamışlar, "Büyük Tatar hükümdarı„ na dosluk göstermişlerdir. Kurnaz Cenevizliler İstanbula girmek isteyince Bizans imperatoru Manuel de Temirlenkten yardım diledi. Don Henri tarafından Temir nezdine gönderilmiş olan Clavijo Temirlenk hakkında şunları yazıyor:

"Semerkant hükümdarı Temirlenk, bütün Mongol diyarını ve Hindistanı almış; güneşin doğduğu yerleri zaptetmiş, ulu bir hükümdardır.

Harzem diyarını alarak itaate mecbur ettikten ve bütün İranı emri altına aldıktan, sonra Tebrizi ve Sultan beldesini fethetmiştir.

Ve dahi Harir (İpek) ve Bab (kapı) diyarını alarak ve Ermenistanı, Erzurumu, Kürdistanı zaptetmiştir. Hint padişahını yenmiş onun ülkesinden kısmı küllisini almıştır. Şam şehrini yakıp yıkmış, Halep, Babil ve Bagdadı zaptetmiştir. Daha nice yerler fethetmiş, nice muhârebeler kazanmış olduğu gibi cihanın en büyük hükümdarlarından olan Türk Bayezide de karşı gelmiştir, onunla harbetmiştir, onu yenmiştir ve esir etmiştir.„

İşte Clevijo böyle diyor. Bu [illegible] Semerkantte Temirin sarayında dünyanın en asil Prenseslerini ve Çinden, Mısırdan gelmiş seflerleri görmüştür. Bu elçi "Firenk„ ten geliyor diye çok izazü ikram edilmiştir. Çünkü "Balık nakadar küzük olursa olsun deryada bir yeri vardır.„

Buna rağmen,Avrupa hükümdarlarının manasız gururları yüzünden Temirlenge lâyık olduğu ehemmiyet ve mevki verilmedi tarih sahifelerinde yalnız onun

bitmedi

MİLLİYETİN ŞEHİR VE MEMLEKET HABERLERİ

POLİSTE

Fuhuşla mücadele

Bir esrarhane ve 4 kumarhane kapatıldı

Polis müdüriyeti tarafından evelki gece Beyoğlu ve Galata cihetlerinde yapılan anî bir teftiş neticesinde Taksimde Madam Eleninin randevu eviyle Tophanede bir esrar kahvesi ve Bostanbaşında dört kumarhane seddolunmuştur.

Karaağaçta kavğa

Karaağaçta tapa fabrikasında motörcü Enver ile rakadaşı marangoz Mustafa arasında dün kavğa çıkmış, Mustafa, Enveri başından yaralamıştır.

Tiyatroda sigara içenler

Şehremaneti varidat mümeyyizi Ferruh beyle Panğaltıda sütçü Ali ve Mümin evelki akşam Millet tiyatro sunda belediye nizamatı hilâfına oyun esnasında sigara içtiklerinden haklarında takibat yapılmak üzere zabıt varakası yapılmıştır.

Çarpıştılar ve dövüştüler

Şoför Mehmet ile Aşot Galatada otomobillerini bir birine çarpıştırdıkları gibi yekdiğerini de fena halde dövdüklerinden Zabıtaca yakalanmışlardır.

kasaba dayak

Fethi, Fahri, Ahmet isminde üç arkadaş dün Hasköyde kasap Cemali dövdüklerinden yakalanmışlardır.

Sabıkalı Aziz yakalandı

Sabıkalı Aziz Süleymaniyede oturan Remziye hanımın evine girerek öteberi aşırırken yakayı ele vermiştir.

Dünkü yangınlar

Yüksek kaldırımda Âlem kütüphanesinden ve Küçük pazarda Dolap sokağında Derviş Beyin hanesinden dün yangın çıkmışsa da yetişilerek söndürülmüştür.

Kadıköyünde Mühürdarda Pateoğlu sokağında oturan mütekait binbaşı Kadri beyin dün soba borusu tutuşmak suretiyle yangın çıkmış isede derhal itfaiye yetişerek söndürmüştür.

Kurşun hırsızları

Karagümrükte Fethiye camiinden on lavha kurşun aşıranlar yakalanmıştır.

Sami efendinin liraları

Sirkecide Bosna otelinde oturan Sami efendi 13 liranın çalındığını iddia ettiğinden tahkikata başlanmıştır.

kurşun sıkmış

Terzi Arif Zeki beyle damadı arasında evelki gün kavğa çıkmış damadı, Arif Zeki beyin üzerine beş el silâh atmış isede isabet eylememiştir.

Polis tasarruf sandığı

Polis tasarraf sandığı sermayesi, son bir sene zarfında bir misli artarak 80.000 liraya balığ olmuştur. Bu sermayeyi esaslı surette istemek için İngiliz polis tasarruf sandıkları nizamnamesi nazarı dikkate alınarak bir proje hazırlanmıştır.

Bu proje, mart iptidasında toplanacak olan hissedarlar hey'etinde müzakere edilecektir. Hissedarlar (3,500) kadardır.

ANKARA PALAS

(ANKARA)

Bütün odalarda telefon, sıcak suyu, kalöriferi vardır. Hususî banyolu apartmanlar.

Odaların fiatı: 6 - 8 - 10 ve 12 liradır. Amerikan barı orkestra, erkek ve kadınlara mahsus perukâr salonu, çamaşırhane, garaj, tenis, kütüphane, yataklı vagonlar şirketinin acentalığı.

MAARİFTE

SÖZ KITABI

Dil encümeni hummalı bir surette çalışıyor

Dil Emcümeni Söz kitabının tanzimi için mesaisine devam ediyor Larusta mevcut 128,466 kelimeden ilânlara ait olan 43,466 kelime çıkarılırsa 85,000 kelimemiz türkçe mefhumlarını bulmak lâzımdır.

Istılahlar öz Türkçe esası üzerine tespit edileceklerinden Lıselerde okutulan Arapça ve Acemce dersleri bu sene imtihanlara müessir olmayacak ve gelecek seneden itibaren lağvedilecektir.

Tahkikat yapılacak

Millet mekteplerine devam etmiyenler var

Millet mekteplerinde tedrisata devam edilmektedir. Derslere devam etmiyenler hakkında takibatı kanuniyeye başlandığını yazmıştık. Mektebe devam etmiyenlerin adedi yüzde beş olarak tespit edilmiştir.

Sebebi anlaşıldı

Fakat yapılan tetkikat neticesinde mekteplere devam etmiyen halkın son karlar ve muhalefeti hava yüzünden derslere gelemedikleri anlaşılmıştır. Şimdi ahvali tabiiye avdet ettiğinden tedrisat muntazaman cereyan etmektedir. Şimdi devam etmiyenlerin adedi ancak yüzde bire baliğ olmaktadır. Bunlar hakkında takibat yapılmaktadır.

Dersler uzatılacak mı?

Tdrisatın martın on beşine kadar temdit edileceği hakkında henüz bir iş'ar yoktur.

Millet mektebi muallimlerinin maaşlarının borduroları yapılmıştır. Bir iki güne kadar maaşların tediyesine başlanacaktır.

Şimdiye kadar 295 ve 1705 dört aylık mektep açılmıştır.

Iki aylık mekteplere devam edenlerin adedi 30,583; dört aylık mekteplere 73,875 kişi devam etmektedir.

Terzi mektebi açılıyor

Yakında açılacak olan terzi mekteplerinin muallim kadrosu yapılmıştır. Mektep için Sanat mektebi yanında bir bina kiralanmıştır.

Konferans verilecek

Önümüzdeki Çarşamba günü mühendis mektbinde meşhur nazariyenin sahibi Aynştayn hakkında bir konferans verilecek ve konferans sekiz hafta devam edecektir.

Beş senelik program

Selçukhatun kız sanat mektebinde tedrisata devam edilmektedir. Mektep için beş senelik program yapılmıştır. Mektepte mütahassıs Madam Hacar nazari ve amelî dersler vermektedir. Şapkacılık, dikiş ve resim dersleri için de yeni mütahassıslar celbedilmiştir. Saat beşten sekize kadar gece dersleri de verilmektedir.

Aide Memoire

Orta tahsilde bulunan talebeler için Talim ve Terbiye dairesince mutahassıslara yaptırılan Aide Memoire'in Devlet Matbaasınca tabına başlanmıştır. Eserin tabı Mart nihayetinde bitmiş olacaktır.

Müzakerat

Türk-Yunan müzakeratı Ankarada devam ediyor

Ankarada cereyan eden Türk-Yunan müzakeratı devam etmektedir. Son günlerde Atinadan M. Papaya gönderilen talimat Ankaraya vasıl olmuş ve bunun etrafında bazı temaslar olmuştur. Yunan mahafilinden çıkan haberlere göre müzakeratın bu günlerde sür'atle ilerilememesi emlâk kıymetleri etrafında Cemal Hüsnü beyle yunan mürahhası M. Diyanandopulos arasında yapılan tetkikatın hitam bulmamasından ileri gelmektedir.

Çifçilere yardım

Ziraat Banka kurak mıntakalardaki çifçilere tohum alabilmeleri için 740,000 lira ikraz etmeği kararlaştırmıştır.

İktisadi H.

Musip tedbir

Küçük halı tezgâhlarının Hereke fabrikasına raptı düşünülüyor

Halıcılığımızın inkişaf ve terakkisi için çok müfit teşebbüsatta bulunulmakta olduğunu istihbar ettik. Malûm olduğu üzre memleketimizde halıcılık bazı büyük müessesat ile müteferrik tezgâhlara mahsus bir haldedir. Halıcılığımızı harice tanıtan bilhassa büyük müesseselerdir, Binaenaleyh küçük imalathaneleri daha müfit bir hale koyabilmek ve hariç piyasasına da bunları tanıtmak için bazı tedbirler tasavvur edilmektedir. Bu hususta aldığımız malûmata nazaren: Amerika ile muamele yapmakta olan Hereke halı şubesine bu müessiseciklerin merbut olması düşünülmektedir.

Bu merbutiyet tezgâhların hususiyetini ve serbestisini ihlâl edecek mahiyette olmıyacaktır. Hereke fabrikası tezgâhlara lâzım olan halı ipliğini hazırlayıp kendilerine verecek ve piyasanın tuttuğu desen ve resimleri tespit edecektir. Eyi boya, eyi iplik ve makbul desen ve resimlerle hazırlanacak halılar Hereke fabrikası tarafından harice sevkedilecektir.

Bundan başka iktisat Vekâletince de bu işler için tahsisat konmuştur. Tezgâhlar müessiseleri bu mes'ele etrafında fabrika ile alâkadar olan Senayi ve Maadin bankası ile temasta bulunacaktır. Halıcılığımızın ve tezgâhlarımızın inkişafı için çok şayanı temenni olan bu teşebbüsün biran evel neticelenmesini temenni ederiz.

Buğday nereden geliyor

İstanbul Vilâyeti, ticaret müdürlüğüne bir tezkere yazarak İstanbulda İstihlâk edilen buğday, arpa ve saire gibi mahsulâtı ziraiyenin nerelerden temin edildiğini sormuştu.

Ticaret müduriyetince yapılan tetkikat netecesinde bu sene şehrimize gelen mahsulâtı ziraiyenin yüzde yirmisinin Trakya mıntakasından yüzde onu Anadoludan ve yüzde yetmişi de memaliki ecnebiyeden gelmiştir.

Ticaret müdürlüğü bu hususu Vilâyete bildirmiştir.

İntihap feshi

Uzun Köprü Ticaret odası intihabatının usulsüz olduğu anlaşıldığından feshedilmiştir. Yeniden intihabat yapılacaktır.

Göynük ticaret odası

Bütün senelik varidatının 130 liradan ibaret olduğu anlaşılan Göynük Ticaret odasının lagvı takarrür etmiştir.

Mezkûr odanın işleri badema Zonguldak Ticaret odası tarafından görülecektir.

Esnaf cemiyetleri

Ticaret müdürlüğü, esnaf Cemiyetlerini teftiş ettirmektedir. Bu teftişe sebep bazı cemiyetlerin bütçesini sui istimal etmeleridir.

Ezcümle cemiyet meclisi idare azalarına bütçe harici olarak fazla miktarda hakkı huzur verildiği ihbar edilmiştir.

Ticaret muahedesi

Tastik olunan Türk-İsviçre ticaret ve seyrisefain muahedesi dün Vilayete bildirildi.

Ticaret bankası

Ticaret ve Sanayi bankası idare meclisi âzasının istifaları dolayısiyle şubatın yirmi birinci günü yeni meclis âzaları intihap edilecektir.

Postada tebeddüller

Müdiriyeri umumiye kararile İstanbul Posta ve Telgraf baş müdiriyeti dahilinde bazı tebeddüller yapılmıştır. Bu tebeddülde idareten Beyoğlu müdürü Talât bey Galata telgraf merkezi müdiriyetine Galata müdürü Fevzi bey İstanbul Paket ve Paket Posta müdürü Feyzi bey de Beyoğlu merkezi müdiriyetine nakledilmişlerdir.

MÜTEFERİK HABERLER

Muhacirlerin tescili

Hariçten gelenler hakkında yeni bir karar var

Dahiliye Vekâleti hariç memleketlerden gelen mülteciler hakkında dün Vilayete bir tebliğde bulunmuştur.

Buna göre evelce mültecilerin tescilleri valilerin emirlerile yapılıyordu; fakat Vatandaşlık kanununun mer'iyete girdiği 1 kânunusaniye kadar müracaat etmiş de hükûmet tarafından kabul olunmuş, ve ya cevap verilmemiş ve yahut yeniden müracaat edecek olan mülteciler Hay'eti vekile kararı ile tescil edileceklerdir.

Emlâk satışları

Temyiz mahkemesi dördüncü hukuk dairesinden 20 kânunusani 929tarihinde verilen son karar mucibince Emlâk ve Arazi satışları kâtibi adillerde senedi resmi ile yapılabilecek ve Tapu dairelerinde tescil edilecektir.

Yeni intihap

Ortaköy spor kulübü umumi kâtipliğinden: Kulübümüzün 15 Şubat 929 tarihinde içtima eden kongrasında C.H.F. Beşiktaş mahiyesi mutemedi Hasan Tahsin beyin riyaseti altında teşkil tekarrür eden hey'et azalığına atideki zevat intihap olunmuştur. Hasan Tahsin B. Memet Enver B. Mustafa Aptullah B. Muamer B. Bekir Kemal B.

Bir yat geliyor

İspanyadan hareket edenMariya Kristina ismindeki yat çarşanba günü sabahı saat 7 de takriben 100 seyyahla Pire limanından buraya muvasalat edecektir. Bu yat çarşanba akşamı saat 12 ye kadar burada kalacak, bu seyyahlar şehri gezecekler ve yat Berut, Hayfa, İskenderiye tarikile İspanyaya avdet edecektir.

Behçet Bey

Tütün İnhisar Umum müdürü Behçet Beyin, birmanı zuhur etmezse çarşamba günü Ankaraya hareket etmesi muhtemeldir.

Hudut haricine

Hudut haricine çıkarılması takarrür eden Roznuvar da müstahtem beyaz Rus Senyonun pasportuna ait vize muamelesi bitmek üzredir. İki güne kadar sevkolunacaktır.

Polis nizamnamesi

Tadil edilmekte olan polis nizamnamesinin tadilâtı bitmek üzredir. Yeni şeklin yakında tebliğine intizar edilmektedir.

Polis müdürü

Polis müdürü Şerif bey bir iki güne kadar Edirneye gidecek ve birkaç gün kaldıktan sonra avdet edecektir.

Salih bey gitti

Refikası hanımın ameliyat ve tedavisi için bir müddettenberi şehrimizde bulunan Bozok meb'usu Salih bey Ankaraya gitmiştir.

Hüseyin Ragıp bey

Yeni Moskova sefiri Hüseyin Ragıp Bey bugün Ankaraya hareket edecektir.

Ankaraya giden sefirler

Irak, Alman ve İtalya sefirleri dün akşamki trenle Ankaraya hareket etmişlerdir.

Hacı Mehmet Bey burada

İskân Umumî müdürü Hacı Mehmet bey on beş gün daha şehrimizde kalacaktır. Mehmet bey dün teftiş komisyonlarının içtimaında bulunmuştur.

İş kanunu

İş kanunu lâyihasının Şurayı Devlet Tanzimat dairesince tetkikine başlanmak üzredir.

Ticaret muahedesi

Devletlerle aktedilecek yeni Ticaret muahedelerini tetkike memur komisyon Hariciye Müsteşarı Emin B. de dahildi.

★ Bir tashih — Dünkü nushamızda Hilâlâhmer Cemiyetine yapılan teberrülerden bahsederken, Aydın Oteli sahibi İbrahim Beyin 100 lira verdiğini yazmıştık- İbrahim Bey 100 lira değil 1000 lira vermiştir. Bunu tashih ederiz.

EMANETTE

Emanet hissesi

Şurayı Devlete Müracaatta bulundu

Aleni mürafaa pazar günü yapılacak

İmtiyazlı şirketlerden Maliye Vekâleti tarafından alınan verginin bir kısmı Şehremanetine aittir. Fakat Maliye Vekâleti şimdiye kadar Şehremanetine hiç bir hisse vermemiştir.

Şehremaneti bu [illegible] vet karşısında Şurayı D[illegible] müracaat ederek Maliye Vekâleti aleyhine dava açmıştır. Davanın aleni mürafaasına pazar günü başlanacaktır.

Şehremaneti kendi hukukunu müdafaa için umum Hukukiye Müdürü Muhlis beyi gönderecektir. Bu paradan Şehremanetinin hissesine düşen mıktarın mühim bir yekûn tı[illegible]ğu söylenmektedir. Muhlis bey cuma günü Ankaraya gidecektir.

Şokaklara levha Konacak

Dahiliye Vekâleti Şehremanetine bir tezkere göndermiştir. Bu tezkerede denilmektedir ki:

"Yeni harfler münasebetiyle şehirdeki sokak levhaları kaldırılmıştır. Yenileride hâlâ asılmamıştır. Bu hal İtfaiye ve Posta için müşkülâtı mucip olmaktadır. Levhaların bir an evel imaliyle takılması lâzımdır.

İlk içtimada cemiyeti belediyeden tahsisat istenecektir.

Otomobillere yeni plâklar

Yeni otomobil plâkları takılmıya başlanmıştır. Bir iki gune kadar seyrüsefer merkezinin tayin edeceği müddet zarfında bütün otomobiller levhalarını deyiştirmiş olacaktır.

Belediye kanunu tetkik ediliyor

Şurayı Devletçe tetkik edilen belediye kanunu lâyihası, Meclise sevkinden evel, Dahiliye Vekâleti tarafından sondefa mütalâası alınmak üzre Şehremanetine gönderilmiştir.

Dün Cemiyeti belediye fırka gurubundan tefrik edilen bir hey'et lâyıhanın tetkikine başlamıştır. Hey'et Emin Âli, Sadettin, Ferit Raşit, Vasfi Raşit, Nurettin Münşi beylerden Mürekkptir. Hey'et tetkikatını bir haftaya kada ikmal ederek mütalâasıyle birlikte Vekâlete gönderecektir.

Fırkanın namzetleri

Belediye intihabatına ait ilk eşkali kanuniye altı gün sonra bitecektir. Bu müddetin hitamı akabında Halk Fırkası namzetlerini ilân edecektir.

Emanetin borçları

Emanet vaktiyle Periye bankasından aktetmiş olduğu istikrazın senelik taksitini yeni bütçesini koyduğu gibi muhtelif borçları önümüzdeki sene zarfında 800,000 lira ödeyecektir.

Hamallar ve Emanet

Emanetin şimdiye kadar kendisine tabi olmayan Rusumat ve Şimendüfer hamallarının işlerile de meşgul olacaktır.

Köprü kişesi

Köprü ayaklarının terfii ameliyesi bittiğinden havalar açar açmaz kişelerin inşasına başlanacaktır.

Yollar katranlı olacak

Emanet ve Vilâyet hududu dahilinde badema yolların katranlı olarak inşası takarrür etmiştir.

Kadıköy rıhtımı

Emanet kendisine intikal eden Kadıköy rıhtımının ferağ muamelesi yapılmış, 150000 lira kıymetinde takdir edilen rıhtım arsalarını satmağa başlıyacaktır.

Teşekkür

Vakıtsız ve çok acıklı ölümü ile hepimizi kedere boğan kardeşim «Şehdane»nin cenazesinde bulunan ve taziye eden dostlara samimiyetle teşekkür ederim.

Doktor: Muhterem

MEMLEKETTE

Adanada bir cinayet

Süleyman Ef. aşıkiyle kaçan zevcesi Nilüferi müddetini bitirerek hapishaneden çıkarken 11 yerinden vurdu

Adana adliyesinde geçen gün bir facıa olmuş, bir erken eski zevcesini bıçakla on bir yerinden yaralıyarak ölüm haline getirmiştir. Vak'a şudur:

Müskirat ideresinin sabık memurlarından Süleyman efendi, eski maliye müfettişlerinden merhum Kenan beyin kızı ile evlenmiş; bir müddet sonra da aralarında geçimsizlik başlamış.

Bu sırada Nilüfer, komşusu kunduracı İsmail ile sevişmiş. Bir taraftan aşku alâka bahsı ilerlerken diğer taraftan karı koca arasındaki münaferet büyümüş, nihayet ayrılmak üzre mahkemeye müracaat etmişler.

Fakat, anlaşılan sevgi hissi daha galip gelmiş olacak ki bir gün İsmail ile Nilüfer Adanaya kaçmışlar, Halleri şüpheyi davet etmiş, karı koca olmadıkları anlaşılmış mahkemeye verilmişler kadın küçük olduğu için iki aya, erkek "3„ aya mahkûm olmuşlar.

Bu arada Süleyman efendi de Adanaya gelmiş ve tam müddetini bitiren zevcesi hapisaneden serbest bırakıldığı sırada da, kadına bazı teklîflerde bulunmuş, ret cevabı almış bunun üzerine bıçağını çekerek tam on bir yerini delik deşik etmiştir. Kadın ölüm halinde hastaneye, eski kocası da hapisaneye nakledilmiştir.

KADRİYE H.

Doktor Arapyan tevkif edildi

Tahkikat mühim bir safhaya girmiştir

Mevkuf bulunan Kadriye hanım ve rüfekası hakkındaki tahkikata devam edilmiştir. Dün de bazı şahitlerin malûmatına müracaat edilmıştır. Şimdiye kadar dinlenen bazı mühim şahitler şayanı dikkat ifadeler vermişlerdir.

Bu meyanda eski meclisi vilayet azasından Emin Âli Beyle Zehra Hanımın malûmatlarına muracaat edilmiştir.

En sonra doktor Arapyan dinlenmiştir. Doktor Arapyan istiçvabı mütcakip tevkif edilmiştir. Arapyanın tevkifi tahkikatın mühim bir safhaya girdiğini göstermektedir.

Müstantik Hikmet Bey geç vakta kadar tahkikatla meşgul olmuştur. Bugün de bazi kimselerin dinlenmesi muhtemeldir.

Tahkikat neticesinde mevkuf bulunan kimselerin Londraya gitmek teşebbüsünde bulundukları anlaşılmıştır. Fakat bu seyahat için lâzım gelen paraya malik olmayan mevkufların malî bir yardımla alâkadar olup olmadıkları calibi dikkat görülmektedir. Avukat Vefik bey de geçen sene bir petrol meselesi için Londraya gitmiştir.

PARA VERİLDİ

Rasathaneyi tekemmül ettirmek için Fatin Beyin istediği tahsisatı Vekâlet kabul etti

Maarif Vekâletince tanzim edilen yeni sene bütçesine İstanbul Rasatanesi için konacak tahsisat hakkında Vekâlete izahat vermek üzere Ankaraya giden İstanbul Rasatanesi Müdürü Fatin bey berveçhi ati izahat vermiştir:

— "Önümüzdeki senei maliye butçesi ihzar edilirken Rasathanemize lâzım bazı alât ve edevatın temini için Vekâlete izahat vermekliğim tabîdir. Halen vasaitimiz bize kâfi gelmekte ise de müesseseyi daha ziyade tekâmüle isal edecek bazı nevakısın da ikmali icap etmektedir. Başlanan bazı bina ilâvelerini ikmal etmek ve söylediğim nevakısı satın almak için istediğimiz para büyük bir yekûn tutmıyor, Bunun için Vekâlet de talebimi terviç etmiştir, Halen yirmi santim genişliğinde Zays adeseli bir teleskopumuz, sismik teşkilâtımız, mıknatis, zelzele ve elektirikiyeti neşime aletlerimiz mevcuttur. Bunlardan bazıları büyük aletlere kıyasen üçüncü derecede iseler de bugün işimizi görmektedir.

Müessesemiz bir hey'et rasathanesi şeklindedir. Vakıa teşkilâtımız vasi değil, fakat 1912 senesinden beri on yedi senedir rasadatı kaydettigi için ve istidlâlâtımız mevzıî olduğu için yüzde seksen tutmaktadır.

Bir müessese ne kadar mükemmel aletlere malik olursa olsun istidlâlâtı aletler değil, fen adamları yapar. Onlar da senelerin biriktirdiği kuyudata nazaran ve kıyasen söyler.

Binaenaleyh müessesemizin yaşı arttıkça istidlâlâtımızdaki isabet derecesi de o nispette yükselecektir, bu her yerde ve her vakit böyledir.

MAHKEMELERDE

Tatavlalılar

Yangından maznun olanların evrakı Adliyeye veriliyor

Tatavla yangını etrafındaki tahkikata devam edilmektedir. İstintak hakimliği yangına sebebiyet vermekle maznun olan ve bu hususta ihmal ve lakaydileri olan kimseleri istiçvap etmektedir. Henüz yangına sebebiyet vermekle maznun olarak kimse tevkif edilmemiştir.

Yangına sebebiyet verenler hakkındaki tahkikat inkişaf etmektedir. Tahkikat yakında bitecek ve evrakı tahkikiye Müddeiumumiliğe verilecektir.

Sabri Bey Eskişehirde

Mahkemei Temyiz azalığına nakledilen Ağır Ceza reisi Sabri bey Eskişehre gitmiştir. İstanbul Ağır Ceza riyasetine henüz kimse tayin edilmemiştir. Sabri bey ayni zamanda Adliye intihabat memurin encümeninde aza bulunmakta idi. Yeni tayin edilecek reis ayni zamanda intihabat memurin komisyonu reisi olacaktır.

Yol kapalı

Tramvay yoluna yıkılan Yıldız sarayı duvarlarının enkazı dün akşama kadar kaldırılamamıştır. Dün vak'a mahallinde Şehremaneti hey'eti fenniye müdürü Ziya bey gitmiştir. Yolun bir an evel açılması için Emanet ve şirket amelesi müştereken çalışmaktadır. Yolun bir kenarında itfaiye otomobillerinin geçecek kadar yer açılmıştır. Bu gün de tek hattın açılabileceği söyleniyor.

Şehremaneti her hangı bir tehlike önünü alabilmek için, duvarın kalın kısımlarını da yıktıracaktır. Açıkta kalan ağaçlar bir müteahhide verilecektir.

Fırtına var

Karadenizde sis devam etmekle beraber yağmurlu ve şiddetli bir fırtına başlamıştır.

Beklenen bazı vapurlar geri gelmemişlerdir. Ayvalıkta karaya oturan Hüseyniye vaparu 3 saat sonra kurtularak dün limanımıza getirilmiştir. Sivastapolda kazaya uğradığı telgrafla bildirilen vapurdan henüz mütemmim malûmat yoktur. Bugün Karadenizden yalnız Ankara vapuru gelmiştir.

Avrupa trenleri

Avrupada kar bütün şiddeti ile devam ettiğinden trenler çok müşkülatla gidip gelmektedir. Sırbistanda fazla kar bulunduğundan Avrupa postası dün hareket edememiştir. Ekspres dün yedi buçuk saat teahhürle geldi 11 de gelebilmiştir.

Fikir, Mizah, Hikâye, Roman Tiyatro

Milliyet

ASRIN ÜMDESİ "MİLLİYET,TİR
19 ŞUBAT 1929

BUGÜNKÜ HAVA

Dün en fazla hararet zait (4), en az (1.5) dereceydi. Bugün havanın poyraz ve yağmurlu olması muhtemeldir.

FIKRA

HALİS TÜRKÇEYE DOĞRU

İsmet Paşa gereği gibi *halis türkce* taraftarı olduğunu gösteriyor "Söz derleme„ hey'etinin son tetkikleri, bize bir kere daha ispat etmiştirki, "aranırsa her sözün bir türkçesi„ bulunabilir. Filhakika gerek İsmet Paşanın pişdar olduğu yeni dil tecrübeleri , gerek eski metinlerin tetkiki gün geçtikçe, bu iddianın doğruluğunu açığa çıkarıp durmaktadır. Bu deliller karşısında "Efendim, her şey iyi ama, halis türkçe ile ilmi bir kitap yazılabilirmi?„ diyenler bile susmağa, beklemeğe mecbur olmuşlardır.

Şu vakıalardan anlıyoruz ki, büyük Türkçülük hareketinin iki mühim cereyanlarından biri - yanı ırkcılık ve Turancılık cereyanı milliyet ve garp Türkcülüğü cereyanına galebe çalmıştır. Bu itibar ile bir zamanlar bize müfrit görünen Ziya Gök Alp şimdi muhafazakârlar sırasında kalmıştır. Turancılara nisbeten daha realist olan Ziya Gök Alp lisan hususunda halis türkçeden ziyade munis türkçenin, orta sınıf tarafından konuşulan türkçenin, daha açık bir tabirle İstanbul türkçesinin tedvinini istiyordu.

Lâkin zaman Ziya Gök Alpe hak vermedi. Anlaşıldı ki İstanbulda orta halkın konuştuğu dil edebiyata geçer geçmez eski mustalah osmanlıcanın bir tercümesi haline inkılâp ediyor ve hiç bir veçhile Ziya Gök Alpın aradığı samimiyete irişemiyor. Dikkat edilecek olursa Ziya Gök Alpten feyiz almış orta yaşlı neslin - edebî nesilden bahsediyorum- bütün yazıları *terkipsiz* bir Edebiyatı- cedide lisanından başka bir şey değildir. Vakıa Edebiyatı- cedidecilerin kullandıkları lûgatlerden bir çokları tamamile atılmış, unutulmuştur, fakat o devir şair veya nasirlerinin edebî sanıaları, fesahet ve belâget hünerleri, hülâsa Edebiyatı-Cedidenin *sentaksi* henüz eskimemiştir.

Bu günkü gençlik halâ Süleyman Nazifin nesrini ve Cenap Şehabettinin nazmını Türk dilinin en yüksek bediaları gibi okuyup öğrenmektedir.

Demek ki bu sun'i ve melez an'aneden kurtulmak için her şeyde olduğu gibi lisan hususunda da *radikal* bir adım atmak, *konvansionla* rabıtamızı kökünden kesmek lâzım geliyordu.

İşte İsmet paşanın son bir kaç nutku bu ihtiyacın ifadesidir. Memleketin fikir erbabı arasından buna itiraz edecek hiç kimse bulunmıyacağını zannederiz.

Yakup Kadri

DÜŞÜNDÜKLERİMİZ

DARÜLBEDAYİ

Gazeteler Darülbedayi idaresi için yakında yeni bir sistem kabul edileceğini yaziyorlar. Yeni sistem denilen müstakbel usul hakkında verilen malûmata nazaran Cemiyeti belediyece üç ve hariçten edebî mütahassıs olarak ta üç aza intihap edilecek, bu altı kişilik heyet şehremanetince müntahap bir reisin riyaseti altında Darülbedayiin edebî ve idarî bütün işlerini görecekmiş.

Yeni denilen sistem bundan ibaret ise , bunun yeni bir buluş değil , bundan dört beş sene evel mevcut tarza bir avdet olduğuna hükmolunabilir. Çünkü evelce de Darülbedayli emanetçe müntahap , âzası lâyenazil , idarî ve edebî salâhiyeti haiz bir meclis idare ediyordu. Değişen şey olsa olsa bu defa âza arasına cemiyeti belediye âzasından bazı - larının da ithalinden ibaret kalıyor demektir.

Millî tiyatromuzun yegâne görünür varlığı olan Darülbedayi için esaslı bir şey yapmak lâzım olduğunda şübhe yoktur.

Yalnız bunu hakikaten işi ileriye götürecek salim bir şekilde olması lüzumu da gözden uzak tutulmamalıdır. Fikrimizce başka memleketlerdeki mümasil teşkilâtın usulleri hakkında malûmat toplanarak, memleketimizde bu işle meşgul olmuş zevatın mütalâaları alınarak esaslı bir şey yapmak daha muvafık olur.

FELEK

Neye yarar !

O hep müştekidir. Havadan sudan , sıcaktan ve soğuktan. Bütün hayatı bir şey beyenmemekle geçer. Havaların şubat ayı zarfındaki nahoş tabeddülâti üzerine - bilmem ciddi, bilmem latife - diyordu ki :

— Artık , canım iki gün üst üste lodos estirmeye muvaffak olamıyan rasathaneyi ne diye kapamazlar . İşte ekseri istediğimiz şeyler , yaptığımız temenniler bu kabildir .

Aslan avı !

Dikkat ettiniz mi ? Yevmî arkadaşlarımdan birinde yeniden bir aslan avı hikâyesi çıktı .. İşin garibi bundan bir iki sene evel bizim avcı Saidin aslan avı menakibini yazmış olan gazetenin eski şeriklerinden birinin simdi müstakillen sahip olduğu sabah gezetesinde yine bu nevi avcılıktan bahsetmesidir. A.N. Bey ismindeki bu arkadaşa dün sorduk:

— Yahu ! Sen hangi gazetede çalışsan bir " aslan avı „ açarsın, bu nedendir ?

— Aslan payını severim de ondan !

su yükselmiyor !

Haftalar var ki oturduğumuz apartimana su çikmıyor. Üçüncü kata kadar geliyor . orada kalıyor . Bunu makamı şikâyette bir arkadaşa açtım , dedi ki :

— Garip şey ! Ben de dördüncü katta oturuyorum. fakat bize su geliyor !

Anlaşılan sizin suyun yükselmeye istidadı yok ! . Cevap verdim :

— Hakkın var ! Benim gibi !

FELEK

SIHHİ BİLGİ

Hamam ve istihmam

Bir frank dühuliye ile girilen Paris Türk-Romen hamamından 8,10 frank ile çıkdığımız halde yine memnun olursunuz.

Medhal koridorunun nihayetindeki kişelerinde bir kızdan kamara numarası alınırken nazarı dikkatinizi celbeden kartpostal kolleksiyonindın bir frank mukabilinde bir dane almağa mecbur kalırsınız, bu öyle bir nermin elile o kadar nazikâne irae olunur ki ihtiramen ve nezaketen almamak mümkün değildir.

Bu koridorun medhalden itibaren sağ tarafındaki kamaraların numeronuz vechile girersiniz ; bir taraftan esvaplarınızı asar diğer taraftan utülenmiş temiz hamam takımlarını giyersiniz . kamaranın zamam cihetindeki kapıdan girdiğiniz veman hayret içinde kalırsınız. tabiî karşınıza ortasında mükemmel, müzeyyen bir havuz Tokatliyana taş çıkaran muhteşem bir saloü çıkarsa elbette duçarı olursunuz; yerlerde halılar, koltuklar, şezlonglar ..,

Kalorifer ile müsahhen bu salonun bir tarafında büfe, diğer tarafında berber, manikür; içeriye doğru zarif bir havuz hamam gobeğine kadar hayret uzaniyor, isteyen yüze yüze bu havuzdan içeri girer.

İçerisi, göbek taşı, Kurnalar tıpkı bizimkiler gibi: yalnız belki gürültüsüz olsun diye taslar tahtadan, lif yerine büyücek tıraş fırçaları, kese yok; tellaklar bizimkiler gibi yıkayor. hatta masaj yapiyorlar.

Amerikalı ve sair bilcümle seyyahinin rehberlerinde bu hamamın isim ve resimleri vardır: bizimde gittiğimiz hamam ecnebilerle dolu idi.

Ne olur hamamlarımızdan bir tanesi buna benzetilse .

H. B. Z
D. Muhittin

HALK SÜTUNU

Gureba hastanesinde

Dün Karilerimizden biri tarafından yazılan mektubu kısmen dercederek Guraba hastanesinin kaloriferlerinden bahsetmiştik. Dün hastane sertababeti bize bir mektupla izahat vermiştir. Şiddetli soğuklarda boruların patladığı sonradan tamir edildiği, hararetin 12-16 arasında bulunduğunu bildiriliyor.

İLÂNLAR

ILAN

27 Eylûl 926 tarihinde 500,000 lira sermaye ile teşekkül eden Konya elektrik Türk anonim şirketinin ihraç edeceği aksiyonlara ait soğuk damga bedeli olan 5000 liranın müddeti kanuniyesi olan 3 ay zarfında yani 18 birinci Kânun 926 tarihinde mülga Konya varidatı mahsusa idaresi veznesine teslim ve varidat ihbarnamesinin İstanbul baş müdürlüğüne irsal kılındığı anlaşılmış isede olvakit ilânat yapılıp yapılmadığı meçhul bulnnmuş ve binaenaleyh şirket hisse senedatını bu kerre tab'ettirmiş olduğundan soğuk damgayı gayri havi olan senedatı mezkûre damga resminin tediye edilmiş olduğu atik damga kanununun 33 ncü maddesinin 3 cü fıkrası mucibince ilân olunur.

Küçük Hikâye

Çifte çam devirme

Kadri Cemal bey o sabah iki mektup aldı. Tabiî evela birini açtı, okudu: "Azizim Cemal bey, kocam evelsi gün vefat etti, hayatta yapyalnız kaldım, bana acıyınız mebruke„

Sonra ikinci mektubu açtı, tabiî onu da okudu: "Muhterem Cemal bey, Senih beyle evlenmeğe karar verdim. Hörmetler.

Naciye.„

Kadri Cemal bey yüzünü ekşitti. Bir taziye mekubile, bir tebrik mektubu yazması lâzım geliyordu.

Masasının başına geçti, bir müddet düşündükten sonra yazmağa başladı:

"Muhterem hanım efendi;Verdiğiniz haberi teessüfle okudum. Eski dostluğumun bütün samimiyetile size acıdım...„

Bu yazdığı pek mühim bir şey değildi ama, fena da sayılmazdı.

Sıra tebrik mektubuna geldi. Biraz daha düşündükten sonra onu da yazdı.

" Muhterem hanım efendi: sizi tebrik ederim, artık mes'ut ve bahtiyar olunuz.„

Bu mektup ta pek öyle fevkalâde bir şey olmadı ama, ne çare, fazla düşünmeğe, uzun yazmağa vakti yoktu.

Mektupları zarfa koydu, kapadı, postaya gönderdi.

Ertesi gün Kadri Cemal bey, Mebruke hanımdan şu mektubu aldı:

"Cemal bey, demek siz de biliyordunuz?.. Bu gün üçte gelinizde görüşelim.„

Cemal bey afalladı. Bildiği neydi? Ne için ve ne diye gidip görüşecekti... Hiç bir şey bilmiyordu ki...

Saat üçte Mebruke hanımın kapısını çaldı. Misafir odasına girdi. Piyanonun üstünde bir mektup vardı. Bu kendi yazdığı mektuptu.

"Muhterem hanım efendi, sizi tebrik ederim, artık mes'ut ve bahtiyar olunuz.„

Eyvah!.. Zarfların üstü yanlış yazılmış, tebrik mektupu taziyet, taziyet mektubu da tebrik yerine gitmişti.

Mebruke hanim odaya girdi:

— Sefa geldiniz Cemal bey!.. Kocamın beni fevkalâde hırpaladığını, senlerden beridir betbaht yaşadığımı demek siz de biliyordunuz?.. Evet Cemal bey, yazdığınız gibi,bundan sonra mes'ut ve bahtiyar olacağım... Fakat siz iç yüzümüzü nasıl biliyordunuz?

Kadri Cemalin içi biraz rahatladı:

— Sizin samimî dostunuzdum; halinizden, tavrunuzdan, bakışlarınızdan mes'ut olmadığınızı anlıyordum.. Falan filânda, filânda falan..

Mühim bir belâdan ucuz kurtulduğuna memnun, evine avdet etti.. etti ve şu mektubu buldu:

"Siz de mi bana acıyor sunuz? Rica ederim, mektubumu alınca derhal geliniz, ne yapacağımı şaşırdım. Bana açıkça her şeyi söyleyiniz- Naciye„

Al sana bir muamma daha!. Bildiği bir şey yoktu ki, ne söyleyecekti?..

Kalkıp Naciye hanıma gitti. Hanım efendi heyecan içindeydi:

— Bu izdivaca aleyhdar olan sizinle beraber on kişi daha var. Senih bey çok çapkınmış, bir çok maceraları varmış, seviyesi düşkünmüş. Kuzum, bildiklerinizi açıkça söyleyiniz...

Cemal bey yutkudu. Senih beyin hayatı hususiyesi hakkında hiç bir bildiği yoktuama, çaresiz bilmesi lâzım geliyordu:

— Vallahi hanım efendi, mademki size bukadarını söylemişler, ben artık gizleyemem, Semih bey gayet berbat bir adamdır, size layık değildir.

— Şu halde ben de evlenmekten vazgeçiyorum.

Bunu söylerken hararetle Kadri Cemalin ellerini sıkıyordu... Biçare Kadri Cemal devirdiği iki çamın böyle kendiliğinden kalkıp yerli yerine yerleştiğine afallamış şaşıyordu.

Nakleden
Selâmî İzzet

GÜNÜN LÂTİFELERİ

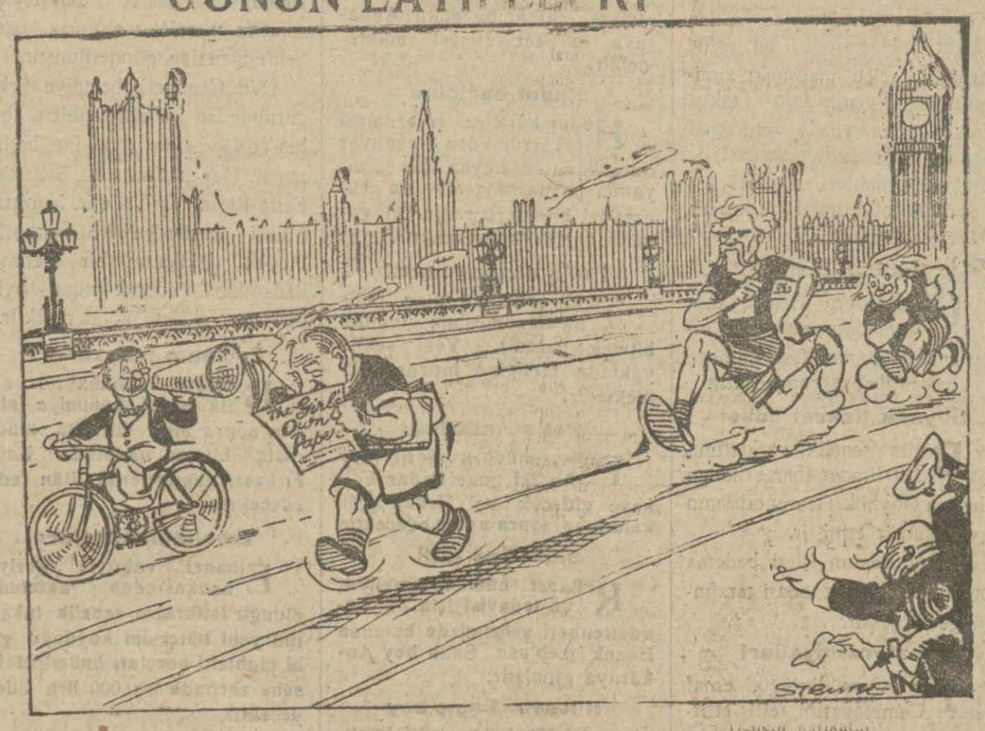

İngilterede intihabat mücadelesi başladı . Bu mücadelede üç fırka reisi Baldıvin , Makdonald ve Lloyt George (Loyt corç) yarışırlarken görünmektedir . Acaba hangisi kazanacak ?

İLÂLAR

İttihadıMillî

Türk sigorta şirketi

arik ve hayat üzerine sigorta muamelesiH icra eyleriz. Sigortaları halk için müsait şeraiti havidir 2

Merkezi İdaresi: Galatada Ünyon Hanındadır

Acentesi ulunmayan şehirlerde acente aranmaktadır

Telefon : Beyoğlu - 2003

Türkiye İş Bankası

Sermayesi: tediye edilmiş 4,000,000 liradır

Umumî Müdürlük

Ankara

Şubeleri:

Ankara	Adana	Ayvalık
Istanbul	Trabzon	Zonguldak
Bursa	Balikesir	Kayseri
İzmir	Gireson	Mersin
Samsun	Edremit	

Müsait muamelât, kumbaralar, kasalar

Milliyetin tefrikası 11

SÖNEN IŞIK

Yazan —MEBRURE HURŞİT—

İşte tam o sıralarda idi ki, İstanbuldan aldığı bir mektupta annesinin rahatsız olduğunu öğrendi. Bu, avdet için iyi bir fırsattı. Sarsılmağa başlıyan saadetini, zaif iradeli kocasını, bu kadının elinden kurtarmak lâzımdı.

Zavallı genç anne, tedbirinin yereceği aksi tesiri hiç tasavvur edemedi.

Yakında birbirlerinden ayrılacaklarını hisseden, ve nefislerinde, başkaları için fedakârlık yapacak o ulvî feragat hazinelerine malik olmayan Münirle Kâmranda bu henuz kat'ileşmemekle beraber, Süheylânın ağzından düşmeyen avdet haberi son tereddütlerini, eşlerine karşı duydukları son müphem merhamet hislerini de kaldırdı.

Eskisi gibi Kâmrandan kaçmıyan Münirin gözlerine o her ilânı aşka takaddüm eden "nezahet ve ebedî arkadaşlık„ taslayıcı bakışların yerine, zemanın azlığını bilmekten mütevellit sabırsız, aç arzulu bir bakış gelmişti.

*

"Öyle mes'uduz, öyle mes'uduz ki, arkamızda bıraktığımız ıztırap için, bir an olsun acımak hissini duymıyorum. Hatta senin şimdi şu satırları okurken ne kıvrandırıcı bir acı ile inleyeceğini düşündükçe seviniyorum, gülüyorum. Çunkü sen, paranla, servetinle gözlerimi kamaştırmış, daha dımağıma ilk tefekkür kabiliyeti geldiği zamandanberi kendimi vadettiğim sevgilimi bana onutturmuştun. Onu, daha doğrusu hayalini aldatmama sen sebep oldun. İşte o geldi, beni aldı... Gidiyoruz.„

" Bu sevda oyununda borçlu kalan gene sensin. Çünkü ben, bir taraftan senin o soguk bile olmasını bilmeyen miskin muhabbetinle üzerime yığdığın şeylerden süs heveslerimi alır, diger taraftan da ... Anladı, değil mi? İşte ben bunu yapmıyorum. Senden iğrendiğim kadar parandan da nefret ediyorum. "Onun„ için sakladığım temiz buselerimi çalan, sana, ne büyük bir kinim olduğunu bilsen korkarsın...

"Hincımı biraz olsun teskin edecek daha ne yazayım: İstermisin o acemi, sarsak ellerinle hırpaladığın bütün benliğimden "ona„ ne zevkli paylar hazırladığımı anlatayım mı? Sus, sus İblis! mi diyorsun? Dimağın işkenceye ne çabuk yeniliyor, ne çabuk merhamet diye bağrıyorsun!... Bilsen... Bilsen, ne mes'uduz....

Kâmran„

Daha çok genç yaşta "Sansas yonel„ romanların tesirine kapılan, "isterik„ bir ruhun oradan buradan kapma fikirlerile dolu olan bu mektup keşke Namığı büsbütün çıldırtsa idi !

Halbuki Namığın kuruyan hançeresinden hiç bir feryat çıkmadı, ölü bakışlı gözlerinden hiç bir yaş damlamadı.

Yalnız göğsünde şiddetli bir ağrı duymuş, sanki içinden bilmediği, anlıyamadığı bir şey koparılmıştı.

Onun yerinde, başka biri, belki Müniri, Kâmranı öldürmek arzularile mücadele eder, icra etmiyecek bile olsa, bin bir çeşit intikam pılânları tasavvur ederdi.

Namık, tıpkı küçükken olduğu gibi, eidale lüzum görmeden mağlubiyetini kabul etmiş, yalnız içinde büyük bir şeyin öldüğünü hissetmişti.

Süheylâyı bile görmek istememiş, hemen ertesi günü bu musibetli memleketten kaçmağa karar vermişti.

İstanbula, evine gelinceye kadar hep rüya içinde gibi hareket etmiş, gözlerinin önünden o mel'un mektubun hain kelimelerini koğamamıştı.

Nigâr hanım evelâdını yiyip bitiren derdin sebebini öğrenmeden, bir sabah, yatağında ölü bulündu.Zaten Namık ne vakittir bu acı günün yaklaştığını, görüyordu.

Annesinin defninden sonra Namık büsbütün düştü:

Konağın "küçük tarafı„ denilen, beş odadan mütesekkil kısmına çekilmiş, evin luzumsuz kalabalığını savmuş, yanında habeş dadısı ile bağçıvandan başka kimseyi alıkoymak istememişti.

Namığı evlat gibi seven ihtiyar bacı,evin her işine yetişiyor, yemeği bile kendisi pişiriyordu. Onu mütessir eden yegâne şey, Namığın hali idi. Bir gece sancılanıp ta aşağıki kilerden zencefil almağa gittiği zaman büyük tarafa geçilen ara kapının ardına kadar açık olduğunu görmüş ve bir kaç defa haber vermeden odasına girdiği zaman, Namığın, elinde buranın anahtarı, deli gibi kendi kendine konuştuğu aklına gelmişti.

Acaba o kadar şiddetle geçilmesini menettiği yere, dayanamıyarak kendi mi gitmişti?

Kadıncağız başını uzattı, iki yanına baktı ve içindeki merak ve endişeye mukavemet edemiyerek içeri girdi, bütün kudretini toplıyarak sür'atle merdivenleri çıktı. Üst kata geldiği zaman yüreği hızlı hızlı çarpıyordu. Odanın kapısının altından ince bir ışık hattı sızıyordu.

İhtiyar bacı, yavaşça anahtarı çekip gözünü kilit deliğine uydurdu. Sol tarafta aynaya benzeyen uzun bir şeyin önünde şamdan duruyordu. Başını oynattı, gözlerini yana kaydırdı, bir şey göremedi.

Tam o sırada kulağına, tüylerini ürperten, derin bir hıçkırıkla beraber, sonsuz bir elemle sölenilen: "Kâmran! Kâman.!.„ feryatları gedi.

Sanki bu sese, aylardır boş duran koca eski evin her bir tarafından ağlayıcı, hazin bir "Kâmran„!... Kâmran!...„ Cevapı geldi.

Sanki evde, kısa bir zaman için gördüğü çılgın güzel firariyi arayan, isteyen, titrek bir seda yükselir gibi oldu!

★

Bacı o geceden itibaren, Namığa daha ziyade acıdı, gizli gizli onun için göz yaşları döktü.

(Bitmedi)

MİLLİYETİN EYLENCELERİ

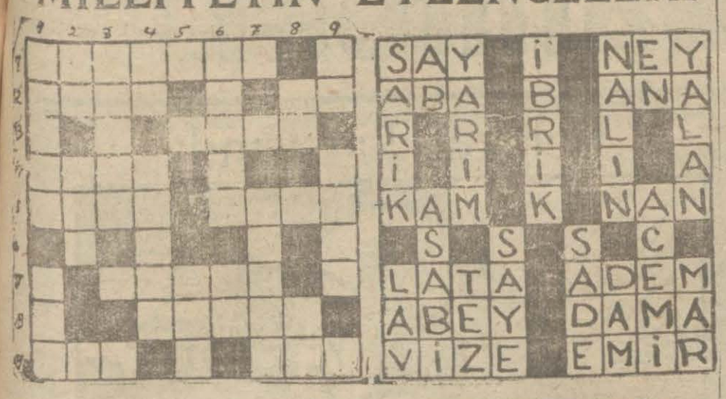

Bugünkü yeni bilmecemiz

Soldan sağa:

1 — Güzel sesli kuş (7)
2 — Hucum (4) Bir Musiki aleti (2)
3 — Elin içi (4)
4 — Kaşların üstü (4)
5 — Külhanbey nidası (4) Kısanın aksi (4)
7 — Aylardan biri (5)
8 — Kaçakçılığı takip edenler(5)
9 — Yokun aksi (3) Yapmak(3)

Yukardan aşağı

1 — Tencerenin ağa babası (5) İriyarı, esatiri bir mahluk (3)

Dünkü bilmecemizin Halledilmiş şekli

2 — Fırlat (2) Yanardağdan fışkıran (3)
3 — Sıkı kunduranın ayakta yaptığı tahribat (5)
4 — Beyaz (2) Terbiyeli (5)
5 — Nihayet (3)
6 — Küçük (5) Kırmızı (2)
7 — Kuzgunî arap (5)
8 — Bir şeyin sonu (2) Acı nidası (5)
9 — Kasabın sattığı (2) İstiridye elması (4)

İLÂn

Ticaret kanununun 361 ve 370-inci maddeleri ahkâmına teyfikan, ittihat Değirmencilik Türk anonim şirketi hissedaranı hey'eti umumiyesi 1929 senesi Martının 24 üncü pazar günü, saat on buçukta şirketin merkezi idaresi olan Galatada Ömerabit hanında 11, 12, 13 ve 15 numaralı dairei mahsusada âdiyen içtimaa davet olunurlar.

Ruznameı müzakerat:

1 — Meclisi idare raporu,
2 — Mürakip raporu,
3 — 31 Kânunuevel 1928 bilânçosunun tasdikiyle temettüün sureti tevzii ve işbu devrei muâmelât için meclisi idare âzalarının zimmetlerinin ibrası,
4 — Meclisi idare âzâsından müddeti hitam bulan bir âzanın intihabı muhtıra; Şirketi mezkûr nizamnamei dahilisinin 34 üncü maddesi hükmüne tevfikan, esaleten veya vekâleten lâakâl 10 hisse senedine mâlik olan hissedaran meclisi mezkûr içtimamda hazır bulunabilmek üzre yevmi içtimaa takaddüm eden on gün zarfında hâmil oldukları hisse senedatını Şirketin veznesine tevdi eylemeleri lâzımdır. Müessesatı maliyeden senedat mukabilinde ahzedilecek vesayık hisse senedatı makamında kabul olunur.

Meclisi idare reisi
Hacı Şakir Zade Haci Mustafa

Evkaf müdüriyetinden:

Kilo	Cinsi
1200	Zeytin yağı
2500	Fasulye
300	Sade yağı
100	Gaz

Fıkara imaretlerine lûzumu olan balâda muharrer dört kalem erzak aleni munakasaya vazedilerek martın yirminci Çarşamba günü saat onbeşte ihalesi icra edileceğinden talip olanların şeraiti anlamak üzre Leyazım idaresine ve ihale gününde idare encümeniue muracaatları.

Hilâliahmer cemiyeti merkezi umumisinden:

Cemiyetimizin Eskişehir ambarında mevcut on dokuz adet Voksol otomobili Hasta nakliye otomobili haline ifrağ ve mezkûr otomobillerin üzerine Karuser imal ettirilecektir. İhalesi işbu Şubatın yirmi sekizinci günü Ankarada Hilâliahmer merkezi umumisinde icra edileceğinden bu hususta ki şartnameyi almak üzere taliplerin Ankarada Hilâliahmer merkezi umumisine veya İstanbulda Cağaloğlunda İstanbul Hilâliahmer merkezine ve yahut Eskişehir de Hilâliahmer ambarı müdüriyetine müracaat etmeleri ilân olunur.

Kara Deniz Postası
Büyük Liman vapuru 21 Şubat
Perşembe
günü akşamı Sirkecirıhtımından hareketle (Zonguldak, İnebolu, Samsun, Fatsa, Ordu, Gireson, Görele, Vakfı kebir, Trabzon Sürmene, Rize ve Mapavri) iskelelerine azimet ve avdet edecektir. Yük ve yolcu için Sirkecide yeni handa 1 numrolu acentesine müracaat Telefon: İstanbul 3105.

DOYÇE LEVANT LINIYE
Hamburg, Brem, Anvers, İstanbul ve Bahri Siyah arasında azimet ve avdet muntazam postası: Hamburg, Brem, Stetin, Anvers ve Roterdamdan limanımıza muvaseleti beklenen vaporlar:
Döçland vapuru limanımızda
Atena „ 21 Şubatta doğru
Östse „ 22 „ „
Burgaz, Varna, Köstence, Kalas ve İbrail için limanımızdan hareket edecek vapurlar:
Östse vapuru 22-23 Şubatta tahmilde
Samos „ 28 Şubat 3 Mart
Hamburg, Berem, Anvers, Roterdam ve Dançig için yakında limanımızdan hareket edeck vapurlar:
Daçlan vapuru limanımız da
Atena „ 12-23şubatta tahmilde
Deles „ 23-24 „ „
Tekirdağ ve bandırmadan Londra, Anvers, Dünnkerek ve Hamburg için hareket edecek vapurlar:
Şios vapuru 15-18 Şabatta tah.
Fazla tafsilat için Galatada Ovakimyan Hanında kğin umumi acenteliğine müracaat Telefon: Beyoğlu 641-647

İLÂN

Ankara Vilâyeti Kadastro heyeti riyasetinden:

Kadastrosu icra ve ikmal edilmiş olan mahallattan fevzi paşa Bozkırt, ve bostani mahallerindeki emvali gayri menkulenin kayıtları tesis edilerek şehri halin 21 inci perşembe gününden itibaren senet ve haritaların tevziatına mübaşeret olunacağından bu mahallerler dahilinde emvali gayri menkuleye sahip olanların nüfus cüzdanlarını müstashben eski vilâyet konağının üst katındaki dairei mahsusaya müracaatları ilân olunur.

Hanım efendilere
Büyük bir fırsat
Bayram yaklaşıyor kürk mantoları yüzde 30 tenzilât ile mağazamızda satılmaktadır.
8 ay vade ile kefaletsiz olarak veriliyor.
Mahmut paşada kürkçü Han
Beyko T. İst. 1685
8

Harbiye mektebi müdüriyetinden:

1929 Şubat bidayetinden Nisanın birinci haftasına kadar Harbiye mektebine Talebe kayt edilecektir.

Şeraiti anlamak üzere İstanbulda bulunan genclerin Askerlik şubelerile Harbiye mektebi tedrisat şubesine, Taşradaki gençlerin de en büyük askerlik şubesi ve kalemlerine lüzumu müracaatı.

DİŞ HEKİMİ
Ferit Ramiz
Paris çocuk hastahanesi ve klinik Ömorfik sabık muavinlerinden. Çarpık çocuk dişlerini düzeltir ve tedavi eder. Beyoğlu Tünel İstiklâl caddesi No 421 Gazı Osman Paşa ap. 1 inci kat

Doktor A. Kutiel
Elektrik makineleriyle belsoğukluğu idrar darlığı, Prostat ademiktidar, ve belgevşekligi serian ve cilt ile firengiyi ağrısız tedavi eder. Karaköyde Börekçi fırını sırasında 34.

İlan

Zonguldakta sahilde inşası mukarrer hükûmet konağının (42,300) lira keşif bedeli temel kısmı 16-3-929 cumartesi günü kat'i ihalesi yapılmak üzre münakasaya konulmuştur. Taliplerin münakasa şartnamesi proje plan ve sair evrakını görmek için Ankarada Maliye Vekâleti Millî emlâk müdürlüğüne İstanbul ve Zonguldak Defterdarlıklarına müracaatları ilân olunur

İstanbul icra dairesinden: Bir deyni mahkûmu bihin temini istifası zımnında merhun ve füruhtu mukarrer olan bir adet un değirmeni 21-2-929 tarihine müsadif perşembe günü saat on üçte çarşıda Sandal bedestanında füruht olunacağı ilân olunur.

Erkeğin vücudunu güzelleştiren
ROUSSEL KEMERİ
Bedeninizi incelttir ve otomatik bir masaj tesirile zaifletir. Hususî tazyik ve trikosunun son derece elastikiyeti ve ön tarafının gayet mukavim olması itibariyle arzu olunduğu kadar uzatılabilmesi sayesinde her tarafı temamen doğrultur.
(ROUSSEL) kemerini giyiniz sizi gençleştirerek vucudunuzu yumuşatacak ve şıklaştıracaktır. Musavver tarifemizi isteyiniz yegâne satış mahalli İstanbul şubesi bulunan Beyoğlunda tünel mevkiinde
J. Roussel ticarethanesi

İkinci Ticaret mahkmesinden:

Müflis Rifat Vidal efendiye ait olup rıhtım hanındaki yazı hanesinde bulunan masa, halı, yazı makinası çini soba, ve saire şehri halin 25 nci pazartesi günü saat onda bilmüzayede satılacağından talip olanların mahalli mezkûra gelmeleri ilân olunur.

İstanbul Mahkemei Asliye İkinci Hukuk Dairesinden:

Bebekte merhum Talat beyin köşkünde mukim Osman bey hemşireleri Pakize Müzeyyen, Şeref ve saire hanımlar tarafından Beylerbeyinde Camlıca caddesinde (54) elli dört numaralı portakalcı babanın haneninde mukim Çerkes Ahmet Adil bey aleyhine ikame eyledikleri alacak davasından dolayı tanzim ve liec'ittebliğ irsal kılınan davetiyenin mumaileyh Ahmet Adil beyin gösterilen mahalde bulunmadığı ve halen ikametgâhının meçhul bulunduğu cihetle bila tebliğ iade kılındığı olbaptaki davetname zahrındaki meşruhattan anlaşılmış ve müddeiler müddeialeyhin ikametgâhının meçhuliyeti hasebiyle ilânen tebliğini talep ve talebi vaki muvafıkı kanun görülmüş olduğundan yeniden imlâ ve mahkeme divanhanesine talik kılınan davetiyede muharrer şehri martın yedinci perşembe günü saat onüç buçuk raddelerinde lieclittahkikat tahkikat halimi huzuruna gelmesi veyahut tarafından basenet musaddak vekil göndermesi ve aksi taktide hakkında ğıyab kararı ittihaz olunacağı malum olmak üzere keyfiyet ilân olunur.

İkinci Ticaret mahkemesinden:

Müflis süt şirketine ait olup Üsküdarda polis merkezi karşısında süt toplama mahallinde mevcut muhtelif boyda süt güğümleri, masa, sandaliye, onbeş çeki mıktarında kesilmiş soba odunu ve üç teneke benzin ve sair eşya 23 Şubat 929 tarihine müsadif Cumartesi günü saat onda ve keza Taksim süt toplama mahallinde bulunan keza süt güğümleri muhtelif boyda bakır kazan ve motor ve tekne ve demirden mamul süt depoları ve makine ve alâtı ve boş gaz tenekeleri sandaliye ve masa ve muhtelifülcins tahta ve sair eşya 25 2 929 Pazartesi saat onda ve İstanbul Sanasaryan hanında 31 numerolu dairede mevcut avize bir muşambalı masa ve Amerikan sistem bant ve yazıhane ve koltuk ve sandaliye ve salon, soda süt güğümleri ve eşyayı saire 27 2 929 Çarşamba günü saat onda mahallerinde bilmüzayede früht edileceğinden talip olanların tayin olunan gün ve saatlerde eşyanın bulunduğu mahallerde hazır bulunmaları ilân olunur.

İLÂN

Evraki nakdiye mübadele dairesi bukerre hesabatını sureti katiyede kapatmak mecburiyetinde bulunduğu cihetle, bugüne kadar nezdlerinde mukabili tesviye edilmemiş fersude evraki nakdiye ashabının, yetlerindeki makbuzları ibraz eylemek ve matluplarını almak üzere, nihayet Şubatın 28 ine kadar, Cüma günlerinden maada, hergün saat 9,5 tan 12 ye, ve 2 den 5 e kadar, duyun umumiye binasındaki mübadele dairesine müracaat eylemeleri betekrar ve son defa olarak reca olunur.

İşbu müddetin hitamından sonra metalibatı nazar itibara alınmamak tehlikesine maruz olacakları alakadarana ayrıca arzolunur.

Kendi kendine
DAKTİLOGRAFİ
Muharriri: **Muallim Hamit**
Mevcudu tükeniyor.
75 kuruş
Muallim Ahmet Halit Kütüphanesi

«ADLER»
YAZI MAKİNASI
(Adler) ın ufki hurufat tip imtiyazi munhasiren ADLER yazı makinasına mahsus bir hususiyettir.
Arzu bulunduğu kadar çok kopyalar çıkarılabilir. İlelebeti dayanır. İlk yazı makinası, 1898 snesinde ADLER fabrikası tarafından imal olunmuştur. Bütün dünyada 360,000 makina satılmıştır. Türkiye vekil umumiliği: İstanbul, Galata Voyvoda han No 7-10, Posta kutusu, Calata, 447 Anadolu vilayetleri için eyi acentalıklar ve seyyar memurlar aranıyor.

" MAKSİM " de
19 Şubat yarınki Salı akşamı Maksimde suvare de gala
Görülmemiş büyük müsabaka kazananlara Foto Fransez tarafından sürprizler takdim edilecektir- (DOVIA) psrlak repar - tuvarında- «PRİMAS BUŞ PALİ» çingene orkestrası rumıvaz parçalarile ve fantaziyelerile sizi gaşi edecektir. Sofralarınızı evelden temin ediniz.
Kotiyonlar ve sürprizler- 25 Şubat akşamı yeni nümerolar - Cuma ve pazar günleri tekmil programla matine ve dansant.

DOKSA
En mükemmel ve tam ayarlı saattir
Dakika şaşmaz, teminatlı ve ehevn fiatla satılmaktadır.
Başlıca saat dükânlarından arayınız. Toptan satış
RİKARDO LEVİ ve Biraderi
stanbul, Havuzlu han 9-14
Her cins saat deposu.

İstanbul üçüncu hukuk mahkemesinden: Salim efendinin zevcesi Mahmure hanım aleyhine mahkemeden boşanmaya dair istihsal eylediği ilam mezburenin ikameti meçhul olduğundan ilanen tebliğına karar verilmiş ve bu baptaki ilâm mahkeme divanhanesine talik edilmiş olmakla tebliğ makamına kaim olmak üzre ilân olunur.

Manisa Vilâyetinden:

Vilâyet Muhasebei hususiyesine 2458 lira 15 kuruş muhammen kıymetinde defter ve saire tab'ettirilecektir Münakasa müddeti 9-3-1929 cumartesi günü saat ona kadardır. mikdar ve envaı hakkında tafsilât almak istiyenlerin Vilâye Muhasebei hususiye müdürlüğüne müracaatları.

Üçüncü Kolordu mübayaat komsiyonnudan

* Ciheti askeriyeye elverişli olmıyan hayvanatın, her hafta Cumartesi, Pazartesi, Çarşamba günleri Fatihte ve Pazar günleri Üsküdarda Atpazarında müzayedeialeniye ile bir hey'et huzurunda satılacağından taliplerin eyyamı mezkûrede hazır bulunamları ilân olunur.

* Çorludaki kıtaat ihtiyacı için otuz altı bin kilo patates mübayaası münakasaya konulmuştur. İhalesi 3-3-929 pazar günü saat on dörtte Çorlu mübayaat komisyonunda yapılacaktır. Taliplerin şartname sureti musaddakalarını Çorlu mübayaat komisyonunda görmeleri ve yevm ve saati muayyenei ihalede şartnamede yazılı olan şekildeki teminatlarile Çorlu mübayaat komisyonu münakasa salonunda hazır bulunmaları ilân olunur.

Eskişehir Asliye mahkemesinden:

Ekişehirin Hacı Ali bey mahallesinde Adem Vasfi bey memaliki ecnebiyede ikametgâhı mechul karısı Fazıla hanım aleyhine ikame eylediği boşanma davasında karısı müddei aleyhanın ikametgâhı mechul olduğu anlaşıldığından istida senetinin bir nushası 9 şubat 929 tarihinde mahkeme divanhanesine talik kılınarak on gün zarfında cevap vermek üzre keyfiyetin talikı ilân olunur.

İLAN

Trabzon Vilâyeti dahilinde maçka ormanlarının Trabzon ve Erzurum yolunun (39) uncu kilometrosundaki ormanlarla (Yanbolu) deresinin sağ ve sol sahilinde (Santa) ormanlarının (600) hektar vüsatindeki orman kıt'asından tahminen (240000) metro mikâb böcek istilasından kurumuş (derp hölç) tabir edilen kısmı haşebinin bir sene zarfında ka't ve ormandan çıkarılmak üzere beher metro mikâbı (2) lira bedeli muhammenle ve kapalı zarf usulile (21)Kânunusani 929 tarihinden (21) Nisan 929 tarihine kadar üç ay müddetle ve mevcut şartname ve mukavelede muharrer şerait dairesinde müzayedeye çıkarılmıştır.

Teklif nameler Trabzon Vilâyetinde müteşekkil komisyon mahsusuna verilecektir. Taliplerin ve şeraiti müzayedeyi anlamak isteyenlerin Ankarada orman müdüriyeti umumiyesile Trabzon ve İstanbul orman baş müdüriyetlerine müracaatları ilân olunur.

Şehremaneti ilânatı

Şehremanetinden: Bahçekapısında Arabacılar caddesinde 49 No Emanet malı dükkân mayıs 929 nihayetine kadar kiraya verilmek için kapalı zarfla müzayedeye konmuştur. Taliplerin şartname almak üzre her gün Levazım müdürlüğüne gelmeleri ve teklif mektuplarını da 10-3-929 pazar günü saat on beşe kadar mezkûr müdürlüğe vermeleri.

Memur aranıyor

Bir resmi müessisede 24 saat vazifede bulunmak ve 24 saat serbest kalmak üzere bir memura ihtiyaç vardır. Iaşe ve ibatesi temin olunacak ve iki bin kuruş maaşı asli verilecektir.

Âli tahsil görenler ve fransısça bilenler tercih olunacaktır. Talip olanların tercümei hallerini ve adreslerini havi bir mektubu Anadolu ajansı ilânat şubesine M. M. rumuzile göndermeleri.

Pertevniyal vakfı akaratından:

Zirde muharrer emlâk yirmi gün müddetle müzayedeye vazolunmuştur. Taliplerin yevmi müzayede olan Şubatın yirmi üçüncü Cumartesi günü saat onbeşe kadar İstanbul evkaf müdiriyetinde Pertevniyal idaresine ve encümene müracaat etmeleri.

Şişlide İzzet Paşa sokağında Valide apartımanın 9 nümerolu dairesi. Köprü başında Valide hanı tahtında 2-8 nümerolu piyazcı dükkânı. Köprü başında Valide hanı tahtında 2 nümerolu dükkân ve 2 nümerolu oda ve mezkûr han dahilinde 16-17 nümerolu mağaza.

Yüksek mühendis mektebi mübayaa komisyonundan:

Mektep su laboratuvarına muktezi camların papalı zarfla münakasası intaç edilmediğinden 20 Şubat 929 Çarşamba günü saat on buçukta pazarlıklı ihalesi icra edileceği ilân olunur.

Istanbul Ticaret müdiriyetinden:

Istanbul perakende ve seyyar esnaf cemiyetinin mevcudiyeti hukukiyesine nihayet verilmiş olduğundan mezkûr cemiyete mükayyet esnafın menhub oldukları cemiyetlerine müracaatları lüzumu ilân olunur.

Yarınki 20 şubat 1929 çarşamba akşamı
MELEK SİNEMASINDA
BÜYÜK GALA SUVARESİ

Çarın Yaveri
Mümessili: İVAN MOSJOUKİNE

Yarınki 20 Şubat 929 Çarşamba akşamı **Sefiller** filminde **Jan Valjaenı** unutulmaz bir surette temsil etmiş olan **Gabriel Gabrio**
Alhamra sinemasında
KADIN PEŞİNDE
Hayatı asriyeyi musavver müthiş sinema dramında arzı endam edecektir. Her akşam **KARAGÖZ** oyunları

Nadam Mari Terez Pierat ile **Jorj Moloy** ve **Moris Eskand** turnenin Gala Müsamereleri
Bu akşam tam saat 21,15 de **Fransız tiyatrosunda**
Lusyen Bernarin en meşhur eseri olan
LE COEUR PARTAGE
Yarınki Çarşamba akşamı Piyer Volfın şaheseri olan
Les Marionnettes
Perşembe akşamı de Brieu nın 3 kısımlık piyesi olan
Blanchette
Cuma akşamı Rasinin en meşhur trajedisi olan
PHEDRE

KARANLIKTA
BİR KADIN
Mümessilesi
MARİ KORDA

BENHUR un kahramanı
RAMON NOVARO

Muhim İlân
Majik sineması müdüriyeti
(Prima bus Pali) nin
Macar cinkâne orkestrasının her gün saat 16. 1-2 ve 18 1-2 matinelerile suvarelerde saat 21. 1-2 de
Macar Rapsodisi
Filminin iracı esnasında icrayi terennümat edeceğini muhterem ve vefakâr müşterilerine arz eyler.

Meşhur
KONTİNENTAL
Yazı Makinesi
Beynelmilel rakkamlarını havi olup Türk ve Lâtin hurufatlı yazı makinelerinin en mükemmelidir.
Nuva Bronsoviga
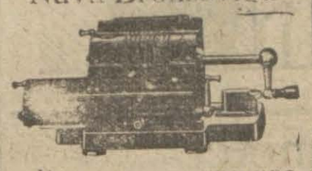
Beynelmilel rakkamlarına iyi hisap makinesi olup müteatdit bankalar ve mali müessiseler tarafından kullanılmaktadır.
Gayet sağlam olduğu için kat'yen bozulmaz.
TÜRKİYE CUMHURYETİ YEGÂNE DEPOSU
A. Hornştayn Kumpanyası
Beyoğlu Tekke caddesi 583 numro
Türkçe hurufatlı Kontinental yazı makinelerinin yeni Lâtin alfabemize göre değişirlmesini deruhte ederiz.

Hülyaların en tatlısı Çılgınlıkların en çılgını
ŞEHRAZAT

İstanbul Hayvan Borsası

17,2,1928 Diri satışlar

Cinsi	Adet	Kilo fiyatı azami	Kilo fiyatı asgar
Kıvırcık	137	36	43
Dağlıç	241	34	50
Karaman	840	40	42
Karayaka	250	40	40
Kuzu	—	—	—
Keçi	174	23	28
Sığır	197	10	28
Dana	—	—	—

TİCARET ve ZAHİRE BORSASI

18 Şubat 1928

		AZAMİ K. P.	ESGARI K. P.
Buğday			
Yumuşak	-	—,—	—,—
Kızılca	22-23	17,25	—,—
Sünter	-	—,00	17,15
Sert	4-7	18,15	17,35
Dönme	-	—,—	—,—
Yumuşak mahlut			
Sert	3-4	17,35	17,35
Romanya	0-00	—,00	00,00
Bulgarietan			
Zahire			
Çavdar		15,12	15,10
Arpa		14,00	13,05
Mısır		14,10	13,20
Yulaf		10,05	09,25
Keten tohumu		18,—	18,—
Fasulye		47,20	37,20
Mercimek		00,00	00,00
Nohut		22,00	22,00
Börülce		—,00	—,00
Bakla		00,00	00,00
Hububat			
Susam		00,00	00,00
Kuşyemi		18,05	18,05
Un			
Ekstra Ekstra			
Ekstra		1500,00	1250,00
Birinci yumuşak		1400,00	1230,00
Birinci sert		1380,00	1290,00
İkinci		1350,00	1255,20
Üçüncü		1225,00	1030,00
Razmol		0950,00	0950,00
Kepek			
Pasyal			

Milliyetin halka mahsus sahifesi

Seli hemşeri!

Lûgat paralamak merakından geç,
Çevir şu Türkçeye dili hemşeri!
Derleyip toplayıp iyisini seç,
Alıştır yazarken eli hemşeri!

Arapça, Acemce karışık atıp,
Lafı birbirine şöylece katıp,
Istılah kuyusu içine batıp,
Dedirtme kendine deli hemşeri!

«Sual» niçin dersin türkçesi «sorgu»
Neden söylemezsin «keder»e «kaygu»
«His» denmez a gözüm var iken «duygu»
«Gece» ye at koyma «leyl»i hemşeri!

İsmet Paşamızı ne diyor dinle
Arabın dilini ver esen yele,
Türk yaratıcıdır, girdi mesele
Biz geçtik aşılmaz seli hemşeri!

M. S.

İstanbul Şehremaneti hamallarla mesgul olacak

Şi iye ma te

Zeki hizmetçi

Veli Beyle Hanımı Pervin isminde yeni bir hizmetçi almışlardı. Evin içinde neler yapacağını, hangi hizmetlere bakacağını anlatırken, kendilerine haber vermeden yatmamasını tenbih ettiler. O akşam kalabalık misafir de vardı. Saat on birde hizmetçi salonun kapısını açtı ve bağırdı:

—Hiş bana bak Hanım ben artık yatmaya gidiyorum.

Veli Bey ve Hanımı hizmetçinin bu terbiyesizliğinden tabî mahcup oldular. Ertesi gün hizmetçiyi bir güzel haşlayıp lakırdıyı yavaş söylemesi lâzım geldiğini anlattılar. Ertesi akşam Hanım sokağa çıkmıştı. Veli Bey misafirleriyle oturuyordu. Pervin gene saat on birde yavaşcacık içeri girdi. Beyin tam yanına kadar yaklaştı. Kulağına eğilip:

—Beyefendi ben yatmaya gidiyorum.

İş bu sefer büsbütün berbat olmuştu. Bütün misafirler Veli Beyle hizmetçisi arasında bir anlaşma var zannettiler.

Meraklı şeyler

Öldürmek yok

İspanyada son defa ceza kanununda bazı deyişiklikler yapılmış. Karşı karşıya geçip kılıçla veya tabancayla düello edenlere şahitlik yapanlar katil cezası görecek, karısını bir başkasının koynunda cürmü meşhut halinde görenler bile onları öldüremiyecek. Öldürürse bayağı bir katil gibi muhakeme edilecek.

Demir perdeler

Avrupada büyük tiyatrolarda yangına karşı bir ihtiyat olmak üzre sahne ile seyircilere mahsus mahal arasında bir demir perde konmuştur. Bu perdeler tabî yukarıda dürülü bir halde bulunur. Hini hacette indirilir. Her akşamda provası yapılır. Şimdiye kadar provalar daha tiyatroya kimse gelmezden evel yapılıyordu. Fakat son karara göre, bütün seyircilerin yüreklerinin rahat etmesi için herkesin önünde yapılacakmış.

Yankesiciler mektebi

Biz böyle bir mektebi romanlarda okuyor, sinemalarda görüyor, fakat hakikatte mevcut olduğuna ihtimal vermiyorduk. Halbuki Almanyada (Hamburğ)ta 22 seneden beri böyle bir mektep varmiş. Müdürü de yankesecilikten çekilme bir Lehliymiş. Şimdiye kadar tam 1900 talebe yetiştirip şahadetname vermiş 1923 de bu mektebin (Prağ)da birde şubesi açılmış amma galiba fazla rağbet görmemiş ki 1925 de kendi kendine kapatılmış.

Menolunan tebessümler

Amerikada satıcıların müşterilere karşı vakitli vakitsiz sırıtmaları menedilmiş.

1 — Müstehzi tebessüm. Müşterilerin bir mala daha aşağı bir fiat teklif ettikleri zaman esnafın müstehziyane gülüşü.

2 — Emniyetsizçe tebessüm. Müşteriler malın iyi veya sağlam olup olmadığını muayene ederlerken esnafın emniyetsizçe gülüşü.

3 — İtimatsızça tebessüm. Müşterilerin ucuz bir şey isteyipte bunu uşak veya hizmetçilerine aldıklarını söyledikleri vakit esnafın itimatsızça gülüşü.

4 — Müşteri hangi malı alacağına bir türlü karar veremediği zaman iki dükkancının karşılıklı gülüşleri.

Vak'alar

yakup ismiinde bir genç sinamalarda gördüğü hırsızları...

Tahtide özenerek kıyafetini değiştirdi ve gözüne kestirdiği yerleri soymağa başladı.

Yakalandıkları zaman sordular. Şu cevabı verdi:

«Ayıp değilya, merak

Şimdi hapishanede bu kötü merakının cezasını çekiyor.

YENİ

Türkçe dersleri

İbrahim Necmi Bey

Bu kitaptan bir tane alıp okuyun. Daha yarısına gelmeden okuyup yazmağı kaide erile birlikte öğreneceksiniz. Bundan daha kolay belleten kitap yoktur. Duydum duymadım demevin hal

Evvel zamanda

Istılah merakı

Vaktile sarıklı bir mektep hocası varmış, ıstılahlı söz söylemeğe pek meraklı imiş. Ders okuttuğu çocuklarda da bu merakı uyandırmak ister, öz türkce konuşanlara hiç merhamet etmez, falakaya yatırıp sopayı atarmış. Bir gün Hocafendi, yine böyle ders veriyormuş. Mevsim kışmış. Mangaldan her nasılsa sıçrayan bir kıvılcım hocanın başındaki kavuğu tutuşturmuş. Çocuklar, bakmışlar ki kavuk ateş almış yanıyor. Fakat hocaya:

«Kavuğunuz yanıyor!» demek kimin haddine düşmüş. Aralarında düşünüp taşınıp nihayet şöyle bir ıstılahlı ibare uydurmuşlar:

— Ey hocayı zikemal, şu şakirdi pürmelal, şol veçhile arzıhal eylerki: bihikmetillahiteala narı mangaldan bir şirareicevval sıçrayarak seri alül'âlinizdeki kavuğu iş'al eylemiştir.»

Fakat sözünü tekmil edip meramını anlatıncıya kadar hocanın başındaki kavuk çoktan yanıp kül olmuş.

İşte bir zamanlar ıstılah paralamak merakı bu derecelerde idi. Şimdi ise Hükûmetimizin ön ayak olması sayesinde öz dilimize döndük. Nemutlu bize.

Çocukluk

Küçük Kâmüran annesine sordu:

—Anne. Çocuklar gökten gelirler değilmi?

—Evet yavrum.

—Vallahi anneciğim, benim şimdiki aklım olsaydı hiç gelmezdim. Tabi orda mektep yok.. ders yok Burada babamın azarları da caba..

*

Kâmüran bir gün elleri, yüzü, gözü tatlı içinde annesine koşarak geldi.

Annesi hiddetli hiddetli sordu:

— Bu ne hal böyle;

— Anneciğim vallahi hiç kabahatim yok.. senin dün gece kaybolan düğmeni aradım.

— Nerde aradın?

— Reçel kavanozunda..

Felâket karşısında

Sıhhiye vekâleti iyi bir şey düşündü: Her hangi bir afet karşısında, meselâ: Zelzele gibi, yangın gibi felâketlerde....

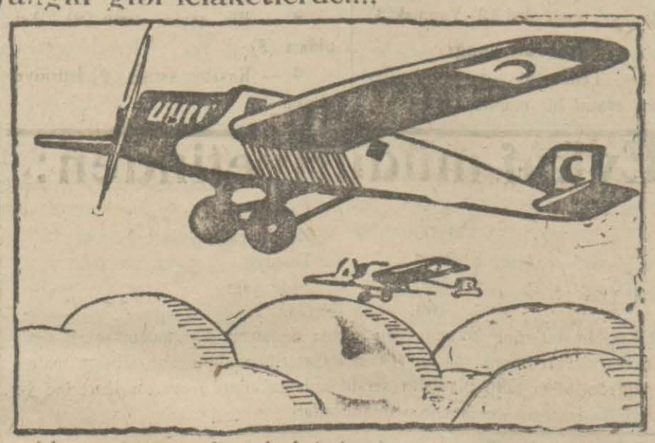

Havadan gelecek imdatlar yani tayyareler vasıtasile insanlar kurtarılacak, hasta ve yaralılar şehirden şehire götürülecek, ve bunun için ayrı bir teşkilât yapılacak.

Kıraat

Yemekler

Vakıa yemek için yaşanmaz, yaşamak için yenir. Fakat yemeden yaşanmaz. Hem öyle rasgele yemek te kâfi değildir. Muayyen miktarda et, muayyen miktarda sebze, muayyen miktarda şeker ve saire yemek icap eder.

Sonra mideleri ve bağırsakları kuvvetli veya zaif olanların da gıdası ayrı tertibata tabidir.

Kimi tavuk, balık gibi fazla beyaz et, kimi sebze çok yemeğe mecburdur.

Yemekte dikkat edilecek en mühim bir nokta da çok yememek ve hergün ayni saatte sofraya oturmaktır. Yemek üstüne yemek yeyen mezarını dişi ile kazar, bunu da unutmayın. İştihanız henüz varken sofradan kalkın ve tamamile acıkmadıkça yemeğe başlamayın. Bütün hastalıkların başı midededir ha!.

"Ostelin,, gelmistir. Hasan ecza deposunda

Güzellik veya çirkinlik mevzuu bahis ise;

Hiç şüphesiz tuvalet hususunda **Pertev müstahzaratını** kullanmamak büyük bir ihmaldir. Güzelliğin temini ve bekası herkesin istimal ettiği **Pertev müstahzaratı** ile mümkündür. Çünkü: Krem Pertev, Pertev tuvalet podrası, Pertev Briyantini, Perev Kolonya suları, Pertev Dişmacunu, Pertev Tırnak cilâsı ve sairesi en müterakki memleketlerde bile henüz emsali yapılmıyan pek nefis tuvalet eşyasıdırlar.

Nefasetile maruf

İSTAFİLİNA

Markalı rakımızı bundan böyle

Türk "ÜZÜM,, Rakısı

Namile taktim edeceğiz

Galata: Ermeni klisesi sokağı 31-33 : Telefon Beyoğlu 2772

BAKÜS

Bayram siparişlerinin kabulüne başladı Siparişler sıra ile gönderilir. Telgraf adresi: İstanbul Baküs. Telefon B. 7723 Mektup adresi: Şişli kır sokak Nq 79

İstafilina Fabrikasısın

Meşhur **YAPINCAK** Rakısı

İçkilerin en Nefisidir

brikası: Galata Ermeni Kilisesi sokağı No. 31-33

DEVLET MATBAASI Müdürlüğünden:

YENİ NEŞRİYAT

Çocuğun pisikolojisi

ve

Tecrübî pedagoji

Claparıden den mütercimi Hüseyin Cahit bey

Fiatı 155 kuruş

Türk edebiyatı tarihi

Müellifi Köprülü zade Mehmet Fuat bey

Fiatı 150 kuruş

Mufassal Türk tarihi

Beşinci kitap

Müellifi M. Şemsettin

Fiatı 150 kuruş

Evkaf Müdüriyetinden:

Şehzade levazım ambarı ile Üsküdarda ahmediye imaretinde mevcut müstamel Yün ve ot minder, yastık, zeytin yağ fıçısı, koltuk, sandalye, kerevet, seyar mutbak arabaları dökme soba hurda demir, hurda bakır ve buna mümsail hurda eşya ayrı ayrı aleni müzayedeye vaz edilerek Şubatın yirminci Çarşanba günü saat on beşte ihalesi icra edilecektir.

Talip olanların şeraiti anlamak üzre levazım idaresine ve eşyayı görmek içinde her gün öyleye kadar mezkûr anbar memurluklarına müracaatları.

Büyük tayyare piyankosu

Keşideler her ayın 11. ndedir

2. ci keşide 11 Mart

Büyük ikramiye: 35,000 liradır

Bu keşidede 3.900 numara kazanacaktır

Ermis - emniyet - kartal

Müttehit konserve fabrikaları Türk anonim şirketi idarehanesi Galata perşembepazar numara 25 - sermayesi : 150,000 Türk lirası telefon Beyoğlu 3723 - imalâthanesi : Ayvansaray (Haliç) telefon İstanbul 3254. DİKKAT: Konservelerimiz diğer bilumum istihzarattan kolayca tefrik edilmek için etiketlerimiz üzerinde mevcut olan alâmeti farikaya dikkat buyurulması mercudur.

EMVALİ METRUKE İLÂNATI

Semti	mahallesi	sokağı	No	nevi	dairesi	icarı lira	
Bogaziçi	Venimahalle	Pazarbaşı	17	Apartuman		15	
"	"	"	"	"		15	"
"	"	"	"	"		15	"
"	"	"	19	dükân		15	"
"	"	Kilisa	102	ev		25	"
"	"	"	"	ev altında dükân		15	"
"	"	"	102-1	ev		16	
Balat	Ancı isa	Kemeralı	41. 43, 45	apartıman		480	
Büyükada	Yalı	Macar	12	ezzane		240	"
Aksaray	Kâtip Kasım	Karakoi	12 14-16	arsa ve meyhane		66	"
Yeni cami	Hoca Aalattin	Asma altı	57-51	dükân		72	"
Bogaz içi	Boyacı köy	Koru caddesi	3	iratlı arsa		5	"
"	"	"	5	dükân		5	"
"	"	"	7	"		5	"
"	"	"	9	"		5	"
"	"	"	11	"		5	"
Galata	Arap cami	Makaracılar	56-58	"		30	"
"	"	Eski yagkapanı	14	"		20	"

Balada evsafı muharrer emlâkin 5-3-929 tarihine müsadif Salı günü saat 15 de müzaydeleri mukarrerdir. Taliplerin emvali metruke icar komisyonuna müracaat eylemeleri.

* * *

Semti	Mahallesi	Sokağı	No	Nevi	İcarı lira	
Üsküdar	Yeni mahalle	Andonaki	20	hane	180	S
Kadıköy	Osmanağa	Muhtar	60	"	360	"
Bakırköy	Sakız ağacı	Taşhan	102	"	84	"
"	"	"	100	"	72	"
"	"	"	101-1	"	84	"

Balada evsafı muharrer emlakin 21-2-929 tarihine müsadif perşembe günü saat 15 te temdiden müzayedeleri mukarrerdir. Taliplerin Emvali metruke icar komisyonuna müracaatları.

Diyarıbekir Belediyesinden:

Diyarıbekire on beş kilometro mesafede Gözeli kariyesinden gelen hamırvat suyu kasabaya üç kilometro mesafedeki bir noktadan font boruya alınarak dahili kasabadaki tesisanın icrası 16 Mart 929 tarihinde ihale edilmek üzre münakasa kanunundaki şeraite tevfikan kapalı zarf usulile münakasaya vaz' olunmuştur. Münakasa me[illegible] olan kısmın bedeli keşif yüz [illegible] beş bin sekiz yüz liradır. Mebdeinden şehre üç kilometroya kadar olan eski mecra Belediyece tamir edilecek gerek bu on iki kilometroluk kısmın demir boruya akhzasi gerek aba dahilindeki aksam müteferria inşaatına müteallik muhammen dört yüz liralık kısım sinin atiyede münakasaya vaz'edilecektir. Proje ve münakasa kaimesini mutalea ve tetkik etmek üzre Ankara ve Istanbul Şehremanetleri hey'eti fenniyesine müracaatları ve ehliyeti fenniye ve maliyeyi haiz taliplerin münakasa şeraitine riayetle kapalı zarflarını Diyarıbekir Belediye riyasetine ita ve irsal etmeleri ilân olunur.

Maliye vekâletinden:

1 — Nisan-929 tarihinde icrası mukarrer Maliye müfettiş muavinliği musabakasına ait şeraiti duhul

Umuru umumiyei Maliye müfettiş muavinliği için 1 - Nisan 929 tarihinde Istanbulda ve Ankarada bir musabaka imtihanı küşat edilecektir.

1 — Türk olmak

2 — Mekâtibi âliyeden birinden mezun olmak

3 — Sinni yirmi dörtden dun ve otuzdan efsun olmamak

4 — Namzetler tarihi ilândan bilitibar 25 Mart 929 tarihine kadar Ankarada Maliye Vekâleti teftiş heyeti riyasetine ba istida müracaat edecekler ve verecekleri istidalara bervechi ati evrak ve vesaikin birer sureti musaddakalarını rapt eyleyeceklerdir.

1 — Nufus tezkeresi

2 — Tercümei hal varakası.

3 — Hizmeti muvazzafai askeriye ile mükellef bulunmadıklarına dair mensup oldukları ahzı asker şubesinden alınacak vesikai resmiye.

4 — Şahadetname.

5 — Ikametgâhlarının adresi.

İmtehana mubaşeretten akdem talipler bir muayenei sıhhiyeye tabi tutulacaklardır. Şeraiti lâzimeyi haiz olanlar tahriri ve şifahî olmak üzre iki defada icra kılınacak musabakaya iştirak edecektir. Evelce yapılan musabakada bir defa iştirak ile muvaffak olmiyanlar maruzzikir şeraiti haiz oldukları takdirde icra olunacak işbu müsabakaya iştirak hakkına maliktirler.

1 nisan 929 tarihinde icra kılınacak olan birinci tahriri kısmı Ankara ve Istanbulda ve tahriride muvaffak olanların ikinci şifahi kısmı Ankarada icra kılınacaktır. Tahriride muvaffak olmiyanlar şifahiye kabul edilmezler.

Musabakada muvaffak olanlar 3000 kuruş maaşla müfettiş maavinliğinde tayin olunacaklar ve maaşlarından mada seyahatlarında sarf edecekleri hakiki seyahat masrafile ayrıca 360 kuruş yövmiye alacaklardır.

Müfettiş muavinliğine kabul tarihinden itibaren bir müfettiş refakatinde sitaj gördükten ve üç sene muavinlikte kaldıktan sonra bir ehliyet imtihanına tabi tutulacaklar ve iş bu imtihanda da muvaffak olanlar dörtbin kuruş maaşla dördüncü sınıf Maliye müfettişliğine terfi olunarak ikmali tecrübe ve mümarese zımmında akallî bir sene müddetle Avrupaya izam edileceklerdir.

Avrupadan avdet eden müfettişler hey'eti teftişiyede ekallî beş sene müddetle ifayi vazife etmeğe mecburdurlar. Bu müddetin hitamından evel hey'etten infikâk etmak isteyen müfettişler Avrupada bulundukları zaman zarfında hazine e kendilerine sarfedilen mebaliğin hey'ette bulundukları her senei kâmile için yüzde yirmisi bittenzil bakiyesini hazineye bir güna itiraza mahal kalmaksızın iade edeceklerine dair Maliye vekâleti celilesine kâtibi adilden musaddak bir kefaletname ita eyleyeceklerdir.

İmtihan Poroğramı ve saire hakkında teftiş hey'etinden malûmat alınabilir.

İmtihan poroğramı

1 — Maliye ve İktisat ilimleri hakkında umumî malûmat

2 — İstikrazlar ve muhtelif şekilleri, borçların itfası, tahvili ve tevhidi usulleri, Türkiye (Düyünü umumiyesi) hakkında malûmat

3 — Vergilerin tarhında takip edilmesi lâzım gelen umumî kaideler bilâvasıta ve bilvasıta vergiler, sermaye ve irat üzerine mevzu vergiler ve bunlardan her birinin faide ve mahzurları

4 — Menkul olmiyan emvalin tasarrufuna ait kanunî malûmat

5 — Türkiyede bugün tatbik edilmekte olan vergi ve resimler ile bunların tarhı, cibayeti, tahsil usulleri ve yapılması lâzım gelen kanunî takibat

6 — Muhasebei umumiye kanunu ve bubaptaki mutalâat, bütce ve tabi olduğu esası kaideler. malî sene ve devrei hesabiye, masarfın tediye ve itası ve mürakabesi usulleri ile Türkiyede bu hususta mevzu kanunlar

7 — Malî usulü defteri, kaza, Vilayet mal kalemlerinin muamelâtı hesabiyeleri ile posta ve telgraf ve rüsûmat usulü hesabiyeleri

8 — Kanunî malûmat. Hukuku idare hukuk ve ceza usulü muhakemeleri hakkında umumî ve mücmel malûmat

9 — Basit ve mürekkep faiz hesaplar, nisbet ve tenasüp kaideleri, silsilei adediye ve hendesiye, sath ve hacim mesahaları, yeni mikyas ve vezin usulleri.

10 — Usuliü defteri, basit ve muzaaf usuller hakkında umumî malûmat.

11 — Tarihi malî ve Coğrafiya, Türkiyenin tabi, idarî, iktisadî coğrafisi.

12 — Türkçe ve Fransızca kitabet (Numara itasında Fransızcadan mada Ingilizce, Almanca ve İtalyancaya vukuf ve malûmat dahi ayrıca nazarı dikkata alınacaktır)

Deniz mübayaat komisyonundan:

26 kalem Eczayı Tıbbiye :

Deniz kuvvetleri Eczayı tıbbiye ambarı ihtiyacı için pazarlıkla 20 şubat 929 Çarşamba saat 13 te mübayaa edilecektir. Şartnamesini görmek isteyenlerin her gün ve vermek isteyenlerin yevmi ihalede Kasımpaşada Deniz mübayaat komisyonuna müracaatları.

ISTANBUL VİLÂYETİ

DEFTERDARLIK İLÂNATI

İLÂN

Kıymeti Muhammenesi

lira -kuruş - mahallesi - sokağı - No - cinsi - taksimatı - ve müştemilâtı

6500 Heybeli Ada - yalıcadde (127) ahşap hane (1)

Zemin katı; odun kömürlük.

Birinci kat: Bir salon iki oda bici taş döşemeli ufak bir sofa bir halâ haricen matbah.

Ikinci kat dört oda bir sofa üzeri ve etrafı kapalı bir daraza üçüncü kat dört oda bir ufak sofa bir halâ bir balkon ayrı sakaf altında bir oda bir matbah hanenin iki tarafında vası bahçe sarnıç ve kuyu. İhale bedelinin nısfı peşin ve nısfı digeri ihale tarihinden bir sene sonra nakden ve tamamen istifasına kadar hazine namına birinci derecede ipotekli olmak şartile balâda muharrer hanenin mülkiyeti 2 şubat 929 tarihidden itibaren bir ay müddetle ve pazarlık suretile müzayedeye vaz edilmiş olduğundan talip olanların martın 3 üncu pazar günü saat on dörtte Adalar mal müdürlüğünde müteşekkil satış komisyonuna müracaatları ilân olunur.

Romatizma müzmin bir hale girebilir. Binaenaleyh ağrıyan yerleri

"Spirosal,, mahlûlü

ile friksiyon yapmak suretiyle böyle bir halin zuhuruna mâni olabilirsiniz.

Bu mahlûl cilde **tamamiyle nüfuz eden** yegâne ilâçtır.

BAYER

CADBURY'S DAIRY MILK CHOCOLATE

(Bornevil) de mamul

Kokusu ve lezzeti nefis

Kadburi

Sütlü çikolatasını yeyiniz, ve çocuklarınıza da veriniz.

DİKKAT: Yarım litrelik her bir çıkolata plâkı bir buçuk kadeh süt kaymağına muadildir.

Samsun Vilâyeti Encümeni Daimisinden:

Samsun Memleket Hastanesi için 138 ve Firengi Hastanesi için 42 kalem mualecat merbut münakasa kaimesi veçhile ayın yirmi yedinci günü saat on beşte ihalesi icra kılınmak üzere [illegible] zarf usulile tekrar münakasaya konulmuştur. Talip olanların münakasa ve ihale kanununa tevfikan isab eden teminat akçesini havi mektubu bir zarfa ve teklifnameyi de kapalı diger bir zarfa koyarak ihale gününe kadar Samsun vilâyeti daimi encümenine tevdi eylemeleri ilân olunur. Mualecat listesi İstanbul Sıhhiye müdürlüğüne gönderilmiştir.

Seyrisefain

Ayvalıksür'at postası

(MERSİN) vapuru 19 Şubat Salı 17 de Sirkeci rıhtımından hareketle Gelibolu, Çanakkale, Küçükkuyu, Edremit, Burhaniye, Ayvalığa gidecek ve dönüşte mezkûr iskelelerle birlikte Altunoluğa uğrayacaktır

Gelibolu için yalnız yolcu alınır, yük alınmaz.

Trabzon ikinci postası

(KARADENİZ) vapuru 21-2-929 Perşembe akşamı Galata rıhtımından hareketle Zonguldak, İnebolu, Sinop, Samsun, Ünye, Fatsa, Ordu, Gireson, Trabzon, Rize, Hopaya gidecek ve dönüşte Pazar iskelesiyle Rize, Of, Sürmene, Trabzon, Polathane, Görele, Gireson, Ordu, Fatsa, Samsun, Sinop, İneboluya uğrayarak gelecektir.

Kiralik dükkân

Bostancı iskele Gazinosu bir sene müddetle kiraya verilecektir. kat'i ihalesi 23 şubat 929 tarihinde icra kılınacağından taliplerin müzayedeye iştirak eylemek üzre mezkûr tarihte saat 15 te levazım müdürlüğüne müracaatları.

Galata köprü başında merkez acentesi Beyoğlu 2562 Mesadet hanı altında husust dairede 420 Hube acentesi İstanbul.

YELKENCİ VAPURLARI

KARA DENİZ LÜKS VE SÜ'RAT POSTASI

VATAN

vapuru 20 Şubat **Çarşanba** günü akşamı Sirkeci rıhtımından hareketle doğru Zonguldak, İnebolu, Samsun, Ordu, Gireson, Trabzon, surmene, ve Rizeye gidecektir.

Tafsilât için Sirkecide Mesadet hanı ittisalinde yelkenci hanında kâin acentasına müracaat. Tel. İstanbul 1515

AĞIZ VE BOĞAZIN HIFZISSIHHASI İÇIN VALDA PASTİLLERİNİ

İstimal ediniz

Bütün eczane ve ecza depolarında satılır

VALDA

İsmini taşıyan kutular derununde talep ediniz

TİYATRO SİNEMALAR

Darülbedayi

Tepe başı tiyatrosunda bu akşam saat 21-30 da

Aynaroz kadısı

Komedi 6 perde. Muharriri Müşahip zade Celal bey

Ferah sinemasında

Vartey canbaz hey'eti ayrıca varyete sinema saz

MEŞUL MÜDÜRÜ: BURHANETTİN

GÜNÜN SİNEMASI

Milliyet

Bin Söz
Bir Resim

Millet mekteplerinde faaliyetle tedrisata devam edilmektedir. Bu ayın nihayetinde birinci devrenin imtihanlarına başlanacaktır.

Ankara Ticaret odası kongra hey'eti içtima halinde

Orman amenejman hey'eti yeni talimatnameyi hazırlamak üzre mütahassıs Mösyö Benhardın riyasetinde toplandı

Homerik vapuru ile şehrimize gelen seyyahlar dün Müzeyi gezdiler.

Islahı hakkında münakaşa yapılan Darülbedayi hey'etinden bir kaç sima.

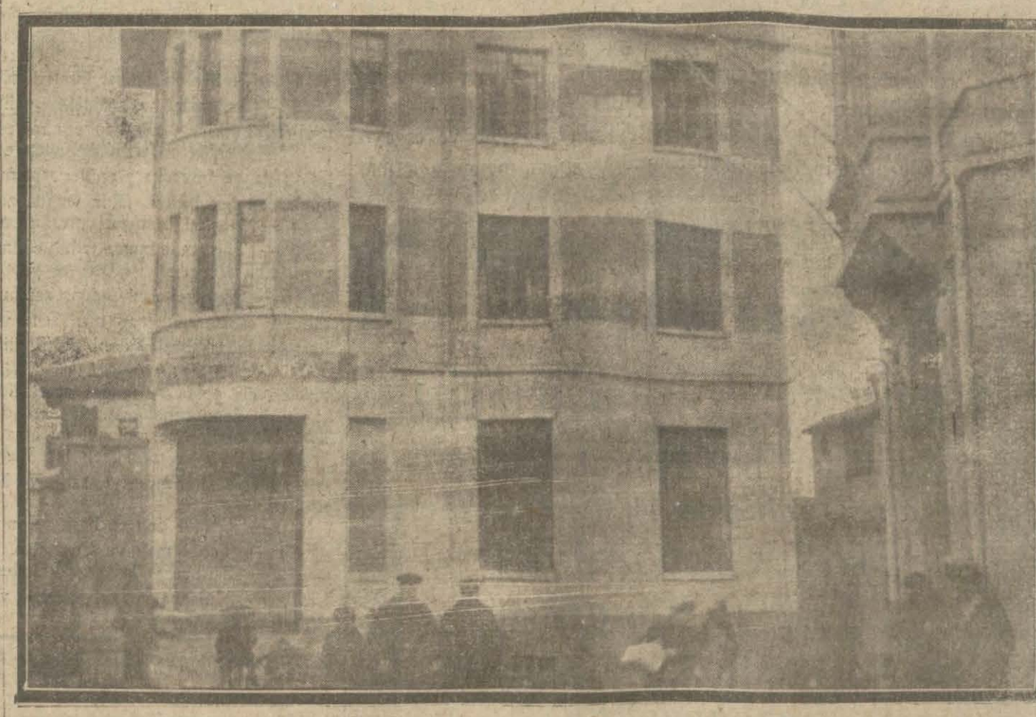

Ankara Emlâk Bankası yeni merkezine nakletmiştir. Resim yeni binayı göstermektedir.