CUMA 5 Nisan 929

İdarehane:
İstanbul, Ankara caddesi, № 100
Telgraf adresi: İstanbul, Milliyet
Telefon numaraları: İstanbul, 8911 — 8912 — 8913
Gazete ve matbaaya ait hususlar için müdiriyete müracaat edilmelidir.
Müddetli geçennüshalar 10 kuruştur. Gelen evrak geri verilmez.
Nushası 5 Kuruştur

Milliyet

Başmuharriri Siirt meb'usu MAHMUT

4 ncü. Sene № 1130

Abone ve İlan ücretleri
Gazetemizde çikan yazıların hukuku mahfuzdur

Abone şartları

	Türkiye	Hariç
3 Aylıgı	400 ku.	8 ku.
6 «	750 «	14 «
12 «	1400 «	2700 «

İlan tarifesi

6ncı Sahifede Santimi	25 ku
5ncı « «	50
4ncü « «	280 00
2nci « «	

Nushası 5 Kuruştur

Halkı okumağa alıştırmak için

Halkı okumağa alıştırmak başlı başına bir mesele halini almaktadır. Türk milletinde dimaği ihtiyaçlar zaten pek azdı: Harf inkılâbından sonra hemen hiçe indi. Bunun ayarı Babıâlide çıkan beş on halk mecmuası idi. Bir kısmı üç dört ay eveline kadar yirmibin, otuzbin basan bu resimli haftalıkların aylıkların sürümü birden bire iklbine hatta bine, beşyüze düştü ve sahipleri bunları birer birer kapamak mecburiyetinde kaldılar. İlk tecrübe devresinde biraz ümit veren gündelik gazeteler de rağbetten düşmeğe başladı.

Aramızda bunu iktisadî sebeplere yükletenler çoktur. Bazı hususî bilgilerimize ve görüşlerimize dayanarak biz de bu iddianın doğruluğuna inanmışızdır. Herhalde matbuat sınaatı buhranının yegâne sebebi bu değilse bile en mühim sebeplerinden birinin bu olduğuna süphe yoktur. Böyle olduğu taktirde, halka okumağı ucuzlaştıracak çareleri bulup hazırlamak hükûmete, yani Maarif Vekâletine düşer bir vazife oluyor. Bu Vekâlet bütçesine, her şeyden evel geniş mikyasta tabı ve neşir işleri için epice yüklü bir fasıl ilâve etmelidir.

Bugün müellifler var ki kitaplarını bastıracak matbaa bulamıyor; matbaacılar var ki sermayelerinin en ufak bir kısmını bile her hangi bir eserin mukaddderatına hasredecek vaziyette değildirler. Bundan başka neşir-yani bayilik-teşkilâtı okadar iptidaîdir ki, bir eser en mükemmel şerait içinde yazılıp basılmış bile olsa gene memlekete dağılıp yayılamıyor, çıktığı yerde kalıyor.

Matbuat âleminin oldukça pişmiş bir mensubu olmak itibarile eğer bugünün neşir teşkilâtı muasır sisteme göre yenileştirilecek olursa her sınıf okur adedinde yüze bin nispetinde bir yükseliş görülecektir.

Harf inkılâbı gibi mühim ve hayırlı bir hareketten sonra bu işi de üzerine almak hükûmete düşer. Zira bunsuz onun yürüyebileceğine inanmak izahı güç bir gaflet olur. ***Devlet tabî ve naşiri benimsemeyecek olursa harf inkılâbından beklediğimiz hep suya düşecektir.*** Hatta diyebilirim ki Türk milleti irfan itbarile tarihin hiç bir devrinde düşmediği bir derekeye inecektir. Bütün gördüğümüz, işittiğimiz ve sezdiğimiz şeyler bize bu karanlık akıbetin dev adımlarile yaklaştığını gösteriyor.

Yakup Kadri

BUGÜN

2 inci sahifemizde :
1— Afganistanda yeni vaziyet nedir ?
2— Son haberler
3— Tarihi tefrikamız Temirlenk

3 üncü sahifemizde
1— Sıhhiye vekili dün tıp fakültesini gezdi.
2— Fatmayı kim öldürdü ?

4 üncü Sahifemizde:
1— Hava raporu
2— Felek:
3— Hikâye, roman.

Yerli malı giymek için yemin edildi

Yerli malı giymek için dün çok hararetli bir miting akdeden binlerce genç Darülfünun konferans salonundan çıkarlarken

Miting dün yapıldı

Her sene 4 Nisan yerli malı bayramıdır Hatipler: "Askerî ve siyasî zaferi kazanan türk, iktısadî zaferi de kazanacaktır„ dediler

Binlerce genç badema yerli malı kullanacağına yemin ettiler, her türk bu yemine iştirak etmelidir

Darülfünunda dünkü miting

Türk talebe birliği tarafından dün Darülfünun konferans salonunda bir miting tertip edilmiş ve yerli malı kullanmanın lüzumu etrafında heyecanlı nutuklar söylenmiştir.

Saat ikiye doğru konferans salonu temamile dolmuştu. Kürsünün önünde küçük bir sergi vücude getirilmişti.

Yerli mallar teşhir edildi

Karamürsel, Hereke, Feshane, Beykoz fabrikalarının, şapka. ipekli kumaş, elbiselik kumaş ve havlular sergide teşhir edilmekteydi. Mitinğe darülfunun talebesi, lise talebesi, hanımlar ve halk iştiraK etmişlerdir.

Birlik reisinin nutku

Türk talebe birliği reisi Ferruh bey bir nutuk irat ederek bugün harbin askerî cepheden iktisadî cepheye intikal ettiğini söyledi ve nutkuna şöyle devam etti:

Bu mitinge iştirak ettiğiniz için sizlere teşekkür edecek değilim, sizi tebrik ediyorum, çünkü vatanî bir vazifeye koştuğunuzu görüyorum.

Senede harice elli milyon liramız akıp gidiyor. Bu rakam mevcut paramızın üçte biri demektir. Bunun önüne geçmek hepimizin en büyük ve en kudsî bir vazifemizdir. Yapacağımız vazife belki ağır, belki korkunçtur. Fakat yılmayacağız. Hiç olmazsa yerli malların lüzumunu kalplere işliyeceğiz. Teşebbüsümüz belki bugün semere vermiyecektir. Fakat bunu yarına aşılamak, millî bir mefkûre olarak kabul etmek lazımdır.

İzmirden gelen telgraf

Bunu müteakip, birlik reisi İmir yerli malları koruma cemiyetinden bir telgraf aldığını söyledi ve telgrafı okudu:

"Aziz Türk; sizin mukaddes hamlenizi tebrik eder ve mesainize bütün kalbimizle iştirak ederiz. 800 kişinin selâmlarını kabul ediniz.„

Birlik reisi sözüne devam ederek dedi ki:

— Üzerimizdeki elbiseleri yırtalım demiyorum, bunlar eskidikten sonra yerli malı alalım. Yerli malı giymek için sizi yemine davet ediyorum.

Binlerce genç yemin etti

Binlerce genç "yemin ederiz!„ diye haykırdılar ve kürsüye İktisat doktoru Nizammeddin Âli bey çıktı. Nizameddin bey son zaferimizden bahsettikten sonra, sözünü yerli mallara naklederek nutkuna şöylece devam etti:

Türkiye bugün tarihi bir düşman karşısında bulunuyor, bu düşman askeri kisveye bürünerek karşımıza çıkmayan, görünmeyen dehlizlerden aziz memleketimizin iktisadi harimine sokulan bir düşmandır, ecnebi malıdır. Bunun tesiri tıpkı bir şarapnel tesiridir. Şarapnel düşman kütlelerini nasıl paylmal ederse yabancı mamulâtta yerli mamulâtı öyle mahvetmektedir.

Türkiye dünyanın en yaratıcı memleketlir

Aziz memleketimiz dünyanım en yaradıcı memleketlerinden biridir. Türk sanayi ve mamulâtı bazı asırlarda diğer memleketlerden çok yüksekti, bir zamanlar garpliler, Türk mamulâtına kıskançlıkla bakarlardı. Tarihte Türk loncaları başlı başına bir müessesedir.

Büyük dâhi kapitülasyonları kaldırarak garbe büyük bir darbe vurdu, artık gümrük tarifelerini kendimiz tayin edeceğiz. Artık iktisadî istiklalimizi ilân ediyoruz.

İktisadî zaferi de kazanacağız

Arkadaşlar! askerlik sahasında kılımıza dokunamayan ecnebilerin iktisat yolunda önümüze çıkmalarına tahammül edemeyiz. İktisat yolunda da zafer yine Türkün olacaktır.

Bunu müteakip muhtelif fakülte talebeleri muallimler söz alarak yerli malı etrafında hararetli nutuklar söylemişlerdir.

4 Nisan yerli malı bayramıdır

Yüzlerce imzalı bir tahrir okundu, bunda 4 nisan gününün bayram ittihazı isteniyordu. 4 nisan gününün yerli mallar bayram günü olması alkışlar arasında kabul edildi, ve miting nihayet buldu.

Sırp darülfünunluları

İçtima devam ederken salona şehrimize gelen Sırp darülfünunluları da geldiler. Şehrimize gelen grubun reisi bir nutuk irat ederek Türk gençliğinin yerli malları etrafındaki heyecanını hörmetle selâmladığını söyledi.

Talebe sükûnetle dağıldı.

Başvekilin sıhhatı

Berlin, 3 (A.A.) — Müllerin sıhhi vayiyeti hafif surette iyileşmiştir.

Almanyanın Tiran sefiri

Berlin, 3 (A.A.) — Almanyanın moskova sefareti musteşarı Tiran elçiliğine tayin edilmiştir.

Beynelmilel şeker meselesi

Cenevre, 4 (A.A) — Akvam cemiyeti iktisat komitesi heyeti murahhasasile şeker mütahassısları arasında bu sabah ilk içtima akdedilmiştir. Reis, mütahassısları memleketlerinin vaziyeti hakkında izahat vermeğe davet etmiştir.

Yeniden soğuk başladı

Londra, 3 (A.A,) — Paris ve Berlinden Fransa ve Almanyanın bir çok yerlerinde soğukların avdet etmiş olduğu bildirilmektedir.

Bulgaristanda kar

Sofya, 3 (A.A.) — Havalar birden bire soğumuş Sofya ve civarına kar düşmütür.

TASFİYE BİTTİ

Memurları tasfiye eden komisyon artık dağılıyor

Memurinin tasfiyesi için muayyen olan üç sene bittiği cihetle tasfiye komisyonlarının ikmali vazife ettiklerini yazmıştık.

Vilâyet tasfiye komisyonu bu hafta içinde son içtimamı yaparak mevcut evrakı tasfiye ettikten sonra Dahiliye Vekâletine gönderecektir.

Türkiye-İrak

Şimendüferleri için müzakerat cereyan ediyor

İrak-Türkiye arasında Nusaybine kadar yataklı vagonlar ve Nusaybinden sonra otomobillerle seri, muntazam münakalât temini için dün Haydarpaşada bir şimendüferler konferansı toplanmıştır. Konferansa devlet demiryolları namına Zihni ve Nüzhet ve Cemal beyler, İrak demiryolları murahhası M. Born, yataklı vagonlar umum müdür muavini M. Marko ile Nusaybin müdürü M. Oduan iştirak etmişlerdir.

Dün öğleden evel ve sonra iki celse aktedilmiştir. Müzakereye bir kaç celse daha devam edilecektir.

Memnun değil

İngiliz-İtalya hariciye nazırları arasındaki mülâkat

Fransızlar bu mülâkata memnun olmadılar mı?

Paris, 3 (A.A.) — Tan gazetesi yazıyor: Chamberlain - Mussolini mülâkatın mühim bir hadise addetmek yanlıştır. Fransız efkârı umumiyesi Londra ile Roma arasındaki münasebatın müh- adenetkârane olmasından ancak memnuniyet his- seder, çünkü bu muhadenet, sarsılmaz esasını Fransız-İngiliz samimî itilâfı teşkil eden tesanüt siyaseti için pek ehemmiyetli bir unsurdur.

Fransa hariciye nazırı M. Briand

Macar baş vekili İtalyada

Roma, 3 (A.A.) — Macaristan başvekili kont Bethlen M. Mussolini ile görüşmek üzre buraya gelmiştir.

Sıhhiye vekili

Tıp fakültesini gezdi ve tetkikatta bulundu

Dün Sıhhiye vekili Bey Haydar Paşaya geçerek Tıp fakültesini ziyaret etmiştir.

Refik Bey dün fakülte binasını gezmişler ve derslerde bulunuşlardır.

Sıhhiye vekili Beye fakülte tarafından bir çay zıyafeti verilmiştir.

Sıhhiye vekili Refik Bey Guraba hastahanesinde teftişte bulunmuştur.

Refik bey hastahanenin bütün dairelerini ayrı ayrı gezmişler ve koğuşlarda hastaların sıhhatleriyle ayrı ayrı alâkadar olmuşlardır.

Refik bey hastahanenin yemeklerini de muayene ederek mükemmel bulmuştur.

Vekil bey hastahaneden çıkarken ser tabip ve tabip Beyleri ayrı ayrı tebrik ederek gördükleri intizamdan dolayı beyanı memnuniyet etmişlerdir.

Çocuk reisleri

Dün Ocakta toplandılar yapacakları işi görüştüler

Ayni zamanda Ocaklara gönderilecek tamimleri yazdılar

Dün çocuk haftasında Türkocağının idaresini eline alacak olan hey'et: Idare reisi Orhan B. kâtibi umumı Sevim hanım, muhasip Mübeşşer, balo komitesi reisi Nahide Hanımlar, müsamere reisi Nejdet ve Balo, komiseri Kemal Beyler Türkocağında bir içtima yapmışlar ve çocuk haftasında yapacakları işi görüşmüşlerdir.

Dün bütün Türkocaklarına yazılacak tamim kaleme alındı. Ve yevmî gazetelere gönderilecek yazılar görüşüldü. Müsamerede Sişli Terakki mektebi tarafından Çindansı Feyziye mektebi talebeleri tarafından Şark dansı, Selim Sırrı B. ve talebesi tarafından Isveç dansları bir komedi, münakaşa, çocuklar arasında sıhhî duruş müsabakası ve Feyzi Ati talebesi tarafından operet parçaları taganni edilmesi takarrür etti.

Müsamerede ocak reisi tarafından bir nutuk da irat edilecektir.

Bir de piyanko tertip edilecektir.

Hey'et gelecek hafta gine ictima edecektir.

MÜRAHHAS HEY'ETİ

Önümüzdeki çarşam baya şehrimize geliyor

Hariciye Vekili Tevfik Rüştü beyin riyasetindeki hey'eti murahhasamızın ayın onuncu çarşamba günü şehrimize gelerek aynı gün Cenevreye gideceği Vilâyete bildirilmiştir.

Hey'eti murahhasamız için ekspreste mevkii mahsus ayrılması kumpanyaya da tebliğ olunmuştur.

Haftanın en mühim haberini seçme müsabakası

Türk gençliğinin büyük bir alâka ile karşıladığı müsabakamızın başlıyacağı günler yakınlaşıyor

Şimdiden kendinizi hazırlayınız :

— Haftanın en mühim haberi hangisidir ?

İştirak şeraitini ayrıca neşredeceğiz

CEMİYETİ BELEDİYE

Birinci ve ikinci reislerin intihabı

Halk firkasına mensup Cemiyeti belediye azaları yarın firkada toplanacak ilk celsede yapılacak olan intihap için namzetler tespit edilecektir. Sadettin Ferit beyin birinci reislikte

Sadettin Bey

ipka edilerek ikinci reisliğe de Millî saraylar müdürü Sezai beyin namzet gösterilmesi mul temel görülmektedir.

Kopanlar

tediye ediliyor

Osmanlı bankası tarafından uzun müddetten beri ihzaratı yapılan düyunu müvahhede kopanlarının tediyesine başlanmıştır.

İlk tediyat dün yapılmıştır.

Kadriye H.meselesi

Kadriye hanım ve rüfekası hakkındaki tahkikat devam etmektedir. Dün bazı şahitlerin malûmatına müracaat edilmiştir.

Bir aralık Kadriye hanım tahkikat hey'eti huzuruna çıkarılmış, ve kendisine lazım gelen sualler sorılmıştur.

Sünnî - şiî Kavgası

Londra, 3 (A.A.) — Kalküta dan "Daily Mail„ e bildiriliyor:

Hindistanın şimali garbî hududlarındaki Sünnilerle Şiiler muharebeye hararetle hazırlanmakta ve silâh ve mühimmat fabrikaları gece gündüz çalışmaktadır. Mütaarriz olan Şiiler ilk bir mağlubiyete uğramışlarsada kendilerini mağlup addetmemektedir.

Amerikada içki yasağı

Nuyork, (A.A.) — Umumî araya müracaat neticesinde Wisconin hükûmeti sekenesi kahir bir ekseriyetle içki memnuiyeti aleyhinde rey vermiştir. Bu memnuiyetin ref'ini talep etmektedir.

Paris, 4 (A.A.) — Paris ile Şerburg arasında yapılan bir tecrübede bir sür'at katarı bu mesafeyi saatte 115 bazende 150 kilometre sür'atle hareket ederek 3 saat 18 dakikada katetmiştir.

Viyana, 3 (A.A.) Kabine istifa etmiştir.

Hüsrev Bey geliyor

Sofya, 3 (A.A.) — Türkiye sefiri Ankaraya hareket etmiştir. Mumaileyh orada mezunen on beş gün kalacaktır.

• • •

Hüsrev Bey, dünkü konvansiyonel ile şehrimize gelmiştir. Bugün Ankaraya gidecektir.

(Milliyet) in Tarihi tefrikası : 44

TEMİRLENK

Altın ordunun bütün mirasına kondu

Lâkin Rusyayı istilâdan vazgeçmesi çok mühim bir hadise olmuştur. Temirlenk nazarlarını başka yerlere cevirdi

Temirlenk ordusu sarp dağlarda harbediyor

Temir, ordusunun avcu hatlarını yeniden ileri sürdü. Fakat bu seferki maksadı Volga nehrinin her tarafını sardırarak o vasi sahada ne bulursa hepsini ganimet olarak zaptetmeye karar vermişti.

Tatar ordusu artık soguk yerlerden cenup tarafına inerek daha sıcak sahalara iniyordu. Fakat bu ordu yürüdükçe, tıpkı dağdan yuvarlanan bir çığ gibi önünde ne bulursa onu da alarak ilerliliyordu. Onun için öküz, koyun, deve sürüleri büyüdükçe büyüdü. Atlar, rast gelen bütün hayvanlar zaptedilerek çoğaldıkça çoğaldı,

Bundan başka yol üstüne tesadüf eden tarlalarda buğday, çavdar gibi ne mahsul varsa hepsi yağma edildi. Ormanlar arasındaki bütün köylerin genç erkek ve kızları köle ve cariye olarak alınıp götürüldü. Rusyayı bir baştan bir başa istila eden Tatar ordusu servet namına orada ne buldu ise aldı. Buldukları kıymetli şeyler Tatarların hayretini mucip oluyordu Altın, gümüş, samur kürk, kıymetli deriler hepsinin gözlerini kamaştırdı. O kadar bolluk içindeydiler ki her Tatar askerinin hissesine düşen altın gümüş, deri gibi kıymetli şeyler, değil sade kendisinin, hatta bütün çocuklarının bile ömürleri oldukça ihtiyaçlarına kifayet ederdi.

Her Tatarın eline geçen kürkler, kumaşlar bir katırın sırtına yükletiliyorlardı. Doğrusunu söylemek lâzım gelirse her adamın eline geçen servet idare edemiyeceği kadar fazla idi. Onun için her zaptettikleri kıymetli şeyleri temamen taşıyıp götüremiyeceklerini anlayınca bunlardan büyük bir kısmını olduğu gibi bırakmaya mecbur oldular.

Muhtelif kollardan hareket eden Tatar kıtaatı, nihayet aşağı ovalarda hepsi bir yere geldi toplandı. Temir bir hafta şenlik yapılması için ordusuna müsade verdi.

Bulundukları yer hakikaten zafer şenlikleri yapılacak bir yerdi. Tatarlar burada cenuptan yüksek vadileri okşayayak gelen sıcak rüzgârdan koşlanmışlar, büyük nehrin akışını dinliyorlardı. Artık şimalin sisi, dumanı maziye karışmış, gitmişti. şimdi geceleri parlak gök yüzünde ışık veren mehtabı seyrediyorlar, bütün ovanın pırıldadığını görüyorlardı. Yalnız vakıt vakıt geçen bulutlar nihayetsiz ovanın üzerine gölgeler salıyordu.

Geceleri böceklerin muttarit ötüşü, oradan oraya yersiz, yurtsuz dolaşan kuşların güzel uçuşu, toprağın ılık kokusu Tatar ordusuna tatlı bir rehavet verdi. Temirin adamları tatlı ve baygın bir uyuşukluga daldılar.

Temir bunların eğlence ve istirahatlarına mani olmamıştır. Temirlenk, Toktamişten zaptedilen muhteşem, altın ve gümüşle süslenmiş çadırın içinde maiyyeti erkânı ile oturuyor, muharipler gül suları serpilerek genç cariyeler tarafından getirilen yemekleri yiyorlardı.

Tatar ordusunda saz şairleri de vardı. Bunlar ellerindeki çalgıları ile gelerek meclisleri şenlendiriyorlar, sakıyelerin dağıttığı hurma şarapları içiliyordu. Saz şairleri Temir ordusunun kazandığı zaferleri terennüm ettiler, ordunun fevkalâde kahramanlıklarını yadettiler, Çölün zaptı hikayeleri diye uzun uzadıya şarkılar yaptılar.

Yemek bitti şaraplar içildi. Artık çalgıların sesi alçaldı. Sazlar ince, hafif, adeta inler gibi havalar çalmaya başladı.

Parlak yüzlü, dilber cariyelerden yüz tanesi ayrıldı. Bunları soydular, siyah saçları omuzlarına döküldü. Sonra bu kadınlara kendi memleketlerinin aşku sevda şarkıları söyletildi. Kadınlar kendilerini esir ederek alıp götüren bu Tatar beylerinin karşısında şarkı çağırdılar.

Nihayet zafer şenlikleri bitti. Volga sahillerinde bir haftadan beri devam eden bayram bitince Temir ordunun kumandasını Seyfeddine bırakarak kendisi Semerkande avdet etmek üzre ordunun bir kısmını aldı, cebri yürüyüşle yola çıktı. Ordunun kısmı küllisi arkadan kendini takip edecekti.

Temirin Semerkande avdeti orası için pek büyük bir bayram vesilesi olmuştur. Çünkü sekiz aydan beri hiç bir haber alınmamıştı. Semerkantlılar muzaffer olarak dönen Emir pek büyük bir sevinçle karşıladılar.

Artık istila tehlikesi geçmiş bundan sonra Semerkant şehrine "Mahmiyei Semerkand" yanı "muhafaza ve himaye edilmiş" unvanı verilmişti. Temirlenk Toktamişi istediği yere gitmekte serbest bırakmış, onu takip etmemişti. Altın ordunun vasi ülkesinin şimal tarafı artık tesadüfün lutfuna kalmış demekti. Temirlenk Han unvanile bir Mogol kumandanını zaptedilen yerlerin idaresine memur etti. Fakat bu hakimiyetinin icabı olan bir hareketten başka bir şey değildi, Netice olarak Toktamiş üç sene sonra tekrar geri geldi.

Filhakika üç sene sonra Tokmişi tekrar Temirlengin hudutlarına tecavuz ederken görüyoruz, Temirin ülkesi Hazer denizinin şimaline kadar imtidat ediyordu.

Temirlenk Toktamişin yeniden harekete geçtigini öğrenince son derece hiddetlendi, kendisine şiddetli bir mektup yazarak dedi ki:

"— Behey adam, sen ifritmisin, şeytanmısın?. Bir türlü kendi memleketinde rahat durmayıp başkaların toprağına musallat oursun. Sen son muharebede oğradığın cezayı unuttun mu?. Benim kazandığım zaferleri bilirsin, Harp ile sulh arasında benim için fark yoktur, elbette bunu öğrenmişindir. Sen benim dosluğumu da düşmanlığımı da tecrübe ettin. Şimdi sana gene soruyorum; bunlardan hangisini tercih ediyorsan bana bir tek sözle hemen cevap ver!.

bitmedi

HARİÇTEN ALDIĞIMIZ HABERLER

Almanyada

Şiddetli soğuklar

Avrupadan gelen haberler gene fenalaştı

Berlin, 3 (A.A.) — Bütün Almanya yeni bir soğuk dalgası altında titremektedir. Cenube doğru yayılmakta olan bu dalga şimdiden şimali İtalyaya ve şarkî Fransaya erişmiştir. Son günlerde sıfır derecesi etrafında dolaşan termometre daha aşağı inmek temayülünü gösteriyor.

Her taraf buz tutmaktadır. Hatta son iki hafta zarfında hemen hemen yazı andıran bir havanın ezvakını tatmış olan ingiltere de bile vaziyet böyledir. Soğuğun bu beklenilmeyen dönüşünden en ziyade müteessir olan memleket İskandinavyadır ki burada termometre dün sıfırdan aşağı 18 dereceyi göstermekte idi.

***

Soğuk dalgasının İstanbula gelip gelmiyeceğini Rasataneden sorduk. Rasatane şu cevabı verdi:

Etraf rasat istasyonlarından bu hususta bir haber almadık. Bu sebeple şimdilik kat'i bir şey söylenemez.

Lehistanda

bir Rus tevkif edildi

Varşova, 4 (A.A.) — Sovyet ticaret hey'eti âzasındanM.Opananevezin ikamet teskeresini hamil olmamasından dolayı iki Nisanda Barnoviçte tevkif edildigi mezkûr şehirden bildirilmektedir.

Başvekil istifa etti

Londra, 3 (A.A.) — Röyter ajansı Varşovadan istihbar ediyor : Henuz teeyyüt etmiyen bir şayiaya göre Lehistan başvekili M. Bartel in istifa ettiği, diğer kabinenin teşkiline şimdiden teşebbüs edilmiş olduğu rivayet olunuyor.

Lehli seyyahlar geliyor

Varşovadan gelen haberlere göre Şarkı karipte bir seyahat icra etmek üzre 100 kişilik bir hey'et bu gün Polonyadan hareket edecektir. Hey'etin başında M. Okuniewski bulunmaktadir. Polonya seyyahları Mısrı, Filistin ve Suriyeyi ziyretten sonra gelecek Mayısın sekizinde İstanbula gelecektir. Lehli hey'et bir kaç gün şehrimizde kalacaktır.

Yeni tayyare tipleri

Lehistandaki "Plage i Laskieviç" tayyare fabrikası biri askerî tayyarecilik için Lublin R. Ax ve diğeri de sivil tayyarecilik için R. X tipleri unvaniyle yeni sistem tayyareler inşasına başlamıştır.

Italyada tayyare kazası

San-Remo, 3 (A.A.) — Altı yolcoyu hamil olduğu halde bu sabah Romadan hareket etmiş olan bir tayyare Bordigliera da yere düşmüştür. Nüfusça zayiat yoktur.

Meksika asileri mağlup

Meksiko, 3 (A.A) — Jiminezde iki gün süren bir muharebeden sonra tamamiyle mağlup edilen âsiler şimal istikametinde ricat etmekte ve hükûmet süvarileri tarafından yakından takip olunmaktadır.

Almanyanın verdiği para

Londra, 3 (A.A.) — Paristen bildiriliyor: Almanyanın, tamirat bedeli olarak tesviye edeceği taksitlerin mikdar ve adedini mütehassıslar komitesine bugün bildirmesi muhtemeldir.

Ölen sefirin cenazesi

Paris, 4 (A.A) — Amerikanın Paris sefiri M. Myron Harrikin cenaze merasimi bu sabah yapılmış, ceneral Pershing bir nutuk söylemştir.

yeniden bir darbe

Meksiko, 3 (A.A) — Federal kuvvetlere mensup süvari kıt'aları jiminez de iki gün süren harpte mağlup olan âsileri takip ederek mezkûr şehrin 11 mil şimalinde kâin bir noktada bunlara yetişmiş ve yeniden mühim bir darbe indirmiştir. Asilerin bu son günlerdeki zayiatı 2 bin telef ve esir olarak tahmin edilmektedir.

Afganistanda

Nadir hanın avdeti

Yeni-Delhi 3 (A.A) — Röyter muhabiri bildiriyor :

Amanullah han ile rakibinin malik olduğu kuvvetlerin askerî kabiliyetlerinin ne derecede olduğu malûm değildir. Avrupadan Afganistana avdet etmiş olan Nadir han vaktinde yetiştigi takdirde harbin önüne geçilmesi muhtemel görülmektedir. Nadir han çok nüfuzludur ve tahta namzet Olanların hangisinin memlekete daha muvafık olduğu hakkında karar vermeğe memur millibir meclisi içtimaa davet etmiştir.

AVUSTURYADA

Başvekil çekildi

Viyana, 3 (A.A.) — Reisicumhur riyaseti altında toplanan nazırlar meclisinde başvekil M. Zeipel memleketin mazhar olduğu mes'ut inkişaf ve yapılması mümkün ıslahat hakkında izahat vermiştir. Ancak şahsının bu ıslahatın icrasına bir mani teşkil edeceği zannında bulunduğundan çekilmeğe karar verdiğini söylemiştir. Reisicumhur bu istifayı kabul etmişti.

Viyana, 3 (A.A) — Nazırlar meclisindeki beyanatında başvekil M. Zeipel Avusturyada bulunan bütün fırkaların bugün realist, namuskârane ve yalnız bir tarafa bağlanmaktan muhteriz bir haricî siyaset takibi lüzumunu teslim ettiğini beyan eylemiştir.

Berlin, 3 (A.A.) — M. Bartel in riyaseti altında Leh kabinesinin istifası teeyyüt etmiştir, Mumaileyh halefi olacak mareşal Pilsudeski muhtelif fırkalar reisleri ile müzakerede bulunmaktadır.

Çinde

Milliyetperverler kazandı

Şanghay, 3 (A.A.) — Çangkayçekin Kiyukiyangadaki karargâhından bildirildiğine göre milliyetperver kuvvetler, dün Huangçov da cereyan eden bir muharebeden sonra Hankovlulardan 5000 esir, 4000 tüfek ve 21 top almışlardır.

Berlin, 3 (A.A.) — Hangıyu şehrinin millî hükûmete ait sefaini harbiye tarafından topa tutulduğu ve âsiler ele başıların buradan firar ettikleri Nankin den bildirilmektedir.

Rusyada

Misak tastik edildi

Moskova, 3 (A.A) — Tass ajansı bildiriyor : Kellog misakının tastiki dolayısile M. Litvinoff Fenlandıyayı kendi namını taşıyan protokola iştirak etmeğe davet eylemiştir.

Nehirde boğulanlar

Moskova, 3 (A.A.) — Amor nehri sahillerinde işleyen bir feribot batmıştır. Dokuz kişi boğulmuştur.

İranda iştirak etti

Moskova, 3 (A.A.) — İran sefiri M. Livinofa bir nota vererek hükûmetinin Moskova protokoluna iltihak ettiğini bildirmiştir.

İngiliz tayyaresi bulunamıyor

Sidnay, 3 (A.A) — Kendisinden hiç bir haber alınamıyan Southern Gross tayyaresini bulmak için yapılan taharriyat semeresiz kalmıştır. Bu tayyare 14 yolcuyu hamil olduğu halde 31 martta Sydney den İngiltereye hareket etmiş idi. Kendisinden alınan son telsiz Wyndhan a yüz mil mesafede mecburî surette karaya inmiş olduğunu bildirmekte idi.

İngilterede

İntihabat

Muhafazakârlar mücadeleye hazırlanıyor

Londra, 3 (A.A) — 6 nisan da muhafazakârlar bir miting yapacaklardır. Buna İngilterenin bütün muhafazakâr teşkilâtı iştirak edecek ve miting esnasınsında M. Baldowin intihabat programını izah ve teşrih edecektir.

İntihabat mücadelesi hararetlendi

Londra, 4 (A.A) — İntihabat mücadelelerine memleketin muhtelif mahallerinde akdedilecek büyük mitinglerle başlanacak ve bu mitingler de muhtelif siyasî fırkaların reisleri nutuklar irat edeceklerdir. Bunlardan başka İngilterenin hemen hemen bütün şehir ve hatta kasabalarında bir çok büyük ve küçük mitingler yapılacaktır.

Hükûmet erkânından on yedisi, muhafazakârların programını izah ve müdafaa ve bu maksat ile başlıca siyasî merkezleri ziyaret edeceklerdir. M. Lloyd George önümezdeki hafta zarfında şimdiye kadar liberaller için zabtı gayri kabil bir kale olmuş olan Manchester de nutuk söyliyecektir.

Bütün bu nutuklar, milyonlarca samiin tarafından dinlenecektir. Takriben 27 milyon müntehip intihabata iştirak edecek ve intihabat 2 milyon İngiliz lirasına mal olacaktır.

Hindistan tayyare yolu

Kahire, 3 (A.A) — İngiltere hava işleri nazırı sör Samuel Hoare u hamil olduğu halde İngiltere - Hint seferini yapmağa çıkan büyük posta tayyaresi saat 13 te İskenderiyeye gelmiş 15 buçukta gene havalanarak akşam üzeri Gaze yere inmiştir.

İlânlar

Istanbul icra dairesinden:

İhsan Beyin Münir Beyden borç aldığı iki bin liraya mukabil birinci derecede teminat gösterilen Babıâlide Nallımescit mahallesinin Cığal oğlu yokuşunda cedit 10, 12, 14 No. kadimen tevsii intikalli üç bap hanenin yirmi dört hisse itibariyle yedi hissesi birinci ihalesi yapılmak üzre otuz gün müzayedeye konulmuştur. Her üç hanenin hududu: Özbeyler dergâhı Nazmi bey hanesi ve Cağaloğlu yokuşuyle mahduttur. Mesahası: üç yüz elli altı arşın terbiinde araziden yüz yedişer arşın üç bina mütebakisi üç hanenin aydınlık mahallidir. Müştemilâtı: Her üç hane haricen kârgir dahilen ahşap olup 10 No. hane zemini mermer bir methal iki sofa beş oda bir mutvak bir yemek odası bir helâ bir dolab bir sahrınç bir aydınlık bir tarasayı muhtevidir. Cevdet B. kiracıdır. 12-14 No hanelerde aynı müştemillattadır. Bu iki handede birer kuyu mevcuttur. 12 No da Artin 14 No da Samoil efendiler kiracıdır. Hanelerin ikinci katlarında birer şahnış ve her üç hanede terkos ve elektirik vardır. Fazla malûmat 927 - 2699 t dosyadadır. Taliplerin kimeti muhammeneleri olan iki bin yedişer yüz liradan hisselere musip mikdarın yüzde onu nisbetinde pey akçesini teslimi vezne etmeleri ve 9 Mayıs 929 tarihinde saat 16 ya kadar birinci ihaleleri yapılacağı ilân olunur.

Istanbul Mahkemei Asliye İkinci Ticaret mahkemesinden:

Müflis Vahram Subuhyan Efendiye ait manifatura emvalinin 1929 senesi Nisanının 9 uncu Salı, 10 uncu Çarşamba, 11 nci Perşembe günlerinde saat dokuz buçuktan itibaren mumaileyh Vahram Subuhyan efendinin İstanbulda Âşır Efendi kitaphanesi caddesindeki mağazasında bilmüzayede fruht edileceğinden talip olanların yevm ve vaktı mezkûrda masa hey'etine müracaat eylemeleri lüzumu ilân olunur.

İstanbul Emvali eytam müdürlüğünden: Fuat Paşanın idareye vefaen mefruğ bulunan Kadıköyünde Zühtüpaşa maballesinde Fener caddesinde atik 1 cedit 66 ilâ 74 numaralı maa odalar bostanı bilmüzayede beş bin iki yüz liraya talibine birinci ihalesi icra kılınmış ve 13-4-929 Cumartesi günü ihalei kat'iyesinin icrası mukarrer bulunmuş olduğundan talip olanların idareye müraccat eylemeleri.

İnebolu belediye riyasetinden:

İnebolu belediyesi elektirik fabrısında mevcut su türbini ve mazotla müteharrik motörü işletmek ve şehir dahilinde havai hat tesisatında çalışmağa muktedir bir işçiye lüzum vardır. Ücreti şehrî yüz liradır. Arzu edenlerin yetlerinde bulunan vesikaların veya suretlerinin leffiyle mektup ve adreslerini 1/5/929 tarihine kadar Belediye riyasetine göndermeleri.

Son Haberler

Kanunlarımız

B. M. Meclisinde kabul edilen lâyıhalar

Ankara, 4 (A.A.) — B. M. M. bugün reis vekili Hasan beyin riyasetinde toplanmıştır. Ceza usulü muhakemeleri hakkındaki kanun layıhasının müzakeresine geçmesi dolayısile Adliye vekili Mahmut Esat bey atideki nutku irad etmiştir:

Muhterem efendilerim, Reisi Cumhur hazretilerinin nutuklarında büyük hey'etinize takdim olunduğunu beyan buyurd ukları Cumhuriyet Adliyesinin ana kanunlarından sonuncusu olan Ceza muhakemeleri usulü, icra, iflâs ve deniz ticareti kanunları tamamen hazırlanmıştır. Takriben 1500 maddelik bir mecmua teşkil etmekte olan kanunlardan ceza mahkemeleri usulü kanunu lâyıhasını yüksek hey'etinizin mutalâa ve tasvibine arzetmiş bulunuyoruz. Diğerlerin de birer hafta onar gün fasıla ile takdim edebileceğimzi umuyoruz.,

Müteakiben vekil bey nutkuna devam ederek yeni layiha hakkında uzun uzadıya izahat vermiş ve şiddetle alkışlanmıştır.

Adliye vekili Mahmut Esat Beyden sonra söz alan muhtelif hatipler kanunun hututu esasiyesi etrafında beyanatta bulunarak kabulunu teklif eylemişlerdir. Bu meyanda sorulan bir suale cevaben milli müdafaa vekili Abdülhalık bey ihzar edilen yeni askerî ceza kanununun âli şurayı askeride tetkik edilmekte bulunduğu ve on beş yirmi güne kadar meclis heyeti umumiyesinin nazarı tasvibine arzolunacağını söylemiştir. Müteakiben kanun layıhası bir kül halinde reye vazedilerek kabul olunmuştur. Meclis Cumartesi günü toplanacaktır.

Sahtekâr bir eczacı

Ankara, 4 (Milliyet) — Dördüncü Vakıf Hanında eczacı Kigam Kirkor efendinin müdürü mes'ulü olduğu Sihhat eczayı tıbbiye deposundan alınan Sel dö karlsbat namı altında satılan eczanın sahte olduğu tahlil neticesinde anlaşılmış ve Kirkor ef. mahkemeye verilmiştir.

İcra ve iflâs kanunları

Ankara, 4 (Milliyet) B.M.M. on gün fasıla ile, icra, iflâs, ticaret kanunlarını kül halinde müzakere edecektir.

Kaymakamlar arasında

Ankara 4 (Milliyet) — Kuşadası Kaymakamı Memduh Kırkağaç Kaymakamlığına, İstanbul Polis müdürlüğüne Çimişkezek sabık kaymakamı Muhterem bey Hüseyin Abat kaymakamlığına tayin edilmişlerdir, Sason kaymakamı Bilal beyler tasviyeye tabi tutulmuştu.

EMLÂK VE EYTAM BANKASI UMUM MÜDÜRLÜĞÜNDEN:

Mevkileriyle evsafı mahsusası zirde muharrer üç parça emlâkin satışı müzayedeye konulmuştur.

1 — Müzayede (kapalı zarf) usulü iledir. İhale 22 Nisan 929 tarihinde Ankarada idare meclisi huzuriyle icra edilecektir. Talip olanlar beher mülkün hizasında gösterilen mikdarda teminat iraesine mecbur olup bu teminat varakasını teklif mektuplariyle beraber makbuz mukabilinde bizzat ve yahut ihale meclisine yetişmek üzere taahhütlü olarak postaya tevdi ederler,

2 — İhale bedeli berveçhi peşindir.

3 — Talip olanların Umum müdürlüğe veya İstanbul veya İzmir şubelerimize ve yahut Adana Defterdarlığına müracaatla mufassal şartnamemizi mutalaa etmeleri ve müzayedeye iştirak halinde bir nushasını bir lira bedel mukabilinde alıp imza ve teklif mektuplarına raptetmeleri icap eder.

Umumi No.	Mevki	Nevi	Teminat mikdarı lira
9	Adanada Bucak mahallesinde Sipetli caddesinde	3 No. iki bap kasap dükkânı	150
10	Adanada Küllahçılarda	88,90 No. iki bap dükkân	675
12	Kayerli ve Inaplı kariyelerinde	Sadıkyandan mahlûl tarlalar iki küçük çiflik evi Tapuda muharrer hudutları muteber olmak şartiyle takriben 4400	4400

Hilâliahmer İstanbul merkezinden:

1 — Görülen lüzum üzerine Macar. Sırp, Hartvinter, Miksetdorom, Rozalé Trakya ve saire mallerinden İstanbulda mevcut ve ya haricten getirilecek yemekliğe elverişli 400,000 kilo Buğday kapab zarf usulile mübayaa edilecektir.

2 — Trakya malleri %de 3 analizle diger maller tip üzerinedir.

3 — Malların çuvalları Hilâliahmer tarafından verilecek ve müteahhit malları çuvallara doldurup her çuvalı merkezimizde numunesl mevcut sicimle sağlam bir surette dikmeyi ve Haydarpaşada vagon veya anbara kadar vaki olacak bilcümle masarifi kabul etmeyi taahhüt edecektir.

4 — Mallar peyderpey teslim edilecek ve cemiyet teslim müddetinin temdit ve taksirine mezun olacaktır.

5 — Malların evsafınca tehaddüs edecek analiz farkı Borsa Arbitrajile halledileeektir:

6 — Hilâliahmer menşe itibarile cins ve mikdarını tayinde serbestir.

7 — İtasına talip olanlar beşer kilo numune ve % 10 teminat akçasi ve ya muteber bir Banka kefaletnamesile teahhüt edecekleri malları nihayet kaç günde teslim edeceklerini de tasrih eylemek suretile 6 Nisan 929 Cumartesi günü saat on bire kadar İstanbul Hilâliahmer merkezine müracaat etmelidirler.

8 — Her teslim alınan partinin bedeli İstanbul Ticaret ve zahire borsasının olbaptaki talimatnamesine tevikan Türk lirası olarak nakden ve def'aten tesviye edilecektir.

9 — En muvafık şerait teklil edene, teklifinin merkezi umumice kabulünü teminen üç gün sonra cevap verilecektir.

10 — Memaliki ecnebiyeden bu hususa ait vürut edecek Buğday gümrük resminden muaf olduğundan teklif sahiplerinin talep edecekleri bedelde bu ciheti nazarı dikkate almaları lazımdır,

11 — İhalei katiyeden sonra keyfiyet İstanbul Ticaret ve zahire Borsasında kayıt ve tescil edilecektir:

"Cumhuriyet" soğuk hava mahzenleri

Yakında İstanbulda Tütün gümrüğünde açılacaktır.

Emlâk ve Eytam bankasından:

Adada kiralık köşk

Esas No	Meykii	Bedeli icarı lira
138	Büyükadada Nizamda Seferoğlu köşkleri namiyle maruf üç bap köşk.	1500

Balâda muharrer köşkler bir sene müddetle ve pazarlıkla icara raptedileceğinden taliplerin şubemize müracaat eylemeleri.

MİLLİYETİN ŞEHİR VE MEMLEKET HABERLERİ

POLİS

CESET BULUNDU

Süleymanı öldürerek kâğıthane deresine atmışlar

Bundan 3 ay evel Silihtar ağada kömür amelesinden Süleyman ortadan kaybolmuştur. O zaman Seyfettin ile metresi Emetiden şüphe edilmiş fakat ceset bulunamadığından katiller vadii inkâre sapmışlardı.

Süleymanın cesedi nihayet dün Silâhtar ağa köprüsü yanında bulunmuştur. Cesedi gören maznunlar cürümlerini itiraf etmişlerdir. Katillerin itirafına göre Süleyman ile Seyfeddin Emetinin yüzünden kavga etmişlerdir. Süleymandan yüz çeviren Emeti, Seyfettinle birlik olarak eski dostunu öldürmüşler ve dereye atmışlardır.

Hayvanlar ürkmüş

Kasımpaşada Mehmedin arabasının hayvanları ürkerek koşmağa başlamışlar ve dalgın bulunan Mahmedin sağ bacağını kırmışlardır.

Kaçakçı bir Yunanlı

Beyoğlunda Anadolu lokantası sahibi Yunanlı Tamanın dükkânı şüphe üzerine aranmış ve 100 gram kokain bulunmuştur.

Tama yakalanmıştır.

Gözünü çıkarmış

Üsküdarda tuzcu Ahmetle balcı Kâzım kahvede oyun oynarlarken kavga etmişler ve Kâzım bir yumruk atarak Ahmedin gözünü çıkarmıştır.

Para almayınca

Taksimde Yazıcı sokağında randevucu Maryamın dostu istediği parayı koparamamasından kızarak yerdeki halıları kesmiştir

Bir çocuk çiğnendi

Haydar Paşada Rıhtım caddesinde Esat Beyin 6 yaşında oğlu Mustafaya 1663 numaralı otomobil çarparak başından yaralanmıştır.

Şoför yakalanmıştır.

Bir şoförün marifeti

Şoför Ferhadın idaresindeki 1-253 numaralı otomombil dün Kasımpaşada Çöpçüler sokağından geçerken aynı mahallede oturan Halit Efendinin 4 yaşındaki oğlu Kadriye çarparak yaralamıştır.

25 tonilâtodan yukarı yelkenli ve motörlü gemiler

4-12-927 tarih ve 5901 numaralı kararname hükmünün Marmarada işleyen yirmi beş tonilâtodan yukarı olan yelkenli ve motörlü gemiler hakkında da tatbiki sihhat ve içtimaî muavenet vekâletinin 2-3-929 tarih ve 39/1389 -numaralı tezkeresile yapılan teklifi üzerine icra vekilleri heyetinin içtimaında tasvip ve kabul olunmuştur.

Binaenaleyh Akdeniz methalinde Çanakkale, Karadeniz methalinde Anadolu ve Rumeli fenerleri hududu dahilindeki Marmara havzasındaki limanlar arasında çalışmakta olan safi yirmi beş tonilâtodan yukarı (25 Ton harıç) hacmı istiabisinde olan yelkenli ve motörlü sefain dahi buharlı sefain misillü Marmara havzasında işledikçe muvasalat edecekleri limanlarda sıhhî istintak ve pratikadan istisna edilmiş olup işbu limanlardan hareketlerinde keza buharlı sefain gibi memurini âidesinden kemakân patente ve ya vize alarak rüsumu sıhhiyeyi makbuz mukabili tediye edeceklerdir. Yirmi beş safi tonilâtodan yukarı işbu yelkenli ve motörlü sefaine ötedenberi yapılagelmekte olduğu gibi usul ve nizama tevfikan bir Türk lirası kıymetindeki mücellet patente verilüp mezkûr sefaine Marmara havzasının hududu oan Ak ve Karadeniz Boğazları harıcına sefer açdıkca o denizlerde kapotaj yapan bilumum sefain hakkında cari bulunan usul ve nizamatı sıhhiyeye tabi tutulacaklardır.

Emanette

Tebeddüller

Siciller Dahiliyeye gönderildi

Belediye erkânı arasında tebeddül olacak mı?

Dahiliye Vekâleti İstanbul belediye daire müdürlerinin sicillerini istemiş ve bütün siciller dün Vekâlete gönderilmiştir.

Daire müdürleri arasında mühim tebeddüller olacağı bu meyanda Beyoğlu müdürü Hazım Beyin İskân müdürlüğüne, Kadıköy dairesi müdürü Nazif Beyin Beyoğluna tayin edilecekleri söylenmektedir. Bundan başka Nazefeti fenniye müdürü Mehmet Ali Beyin de başka bir memuriyete nakledilerek yerine Seyrüsefer baş memuru ihsan Beyin tayini muhtemel görülmektedir.

İtfaiye makinaları

İtfaiye için yeni makinalar alınmak üzre bütçeye tahsisat konmuştur. Makinalar alınmağa başlanmıştır. Bunlardan bir arazöz dün teselüm edilmiştir. Bir merdivenli araba ile üç arazöz de bir kaç güne kadar teselüm olunacaktır.

Menba suları şirketi

İstanbul menba suları şirketi mukavelesine riayet etmediğinden Şehremaneti bu baptaki mukavelenamenin feshine karar vermiş ve şirkete bir protesto göndermiştir.

Ağaçları korumak

Himayei eşcar cemiyeti neler yapacak?

Memleketimizin en büyük irat menbalarından ve harice yapdıgımız ihracat maddelerinin en mühimlerinden birisi de ağaç ve ağaç mahsulleri olduğu malûmdur.

Halbuki mevcut ağaçlardan bir çokları bir çok esbaptan dolayı harap olmaktadır. Memleketimizin bu kiymetli servet menbaını yükseltmek ve halkımızın ağaçtan yaptığı istifadeyi en yüksek mıkdata çıkarmak için himayei eşcar cemiyeti teşkil edilmiştir.

Bu cemiyet her tarafta arazinin haline göre yetişmesi icap eden ağacın çoğaltılması için fidanlıklar tesis edecek ve burada yetişecek fidanları aşıladıktan sonra tevzi edecek, ağaç sız arazıyı sun'î usullerle teşcir ederek çıplak dagları yeşilletecek ve ağaçların muhafazası için çalışacaktır.

Cemiyeti yapacağı işierden birisi de su kenarındaki kavak ve söğüt gibi çabuk yetişen ve her kesin her zaman işine yarayan ağaçları çoğaltmaktır. Memleketimizin her tarafında bir çok akar sular, nehiler vardır. Bunların etrafında sayısız ağaçlar yetişir. böyle dereler ekseriya ağaçsızdır.

Buralarda da odunsuzluktan müşkülat çekilir. Halbuki bu ahaçları yetiştirmekte müşkülât yoktur. İş yalnız kavak ve söğüdun dalını kesmek ve bu dalları bu ağaçların yanına dikmektir. Bundan sonra artık hiç bir masraf ve zahmet yoktur.

Top kapı mahfili

Topkapı mahfili temaşa şubesi bu gün biri sabah saat 11 debil'umum mektep talebe ve muallimlerine diğeri saat 15 de mahfil aza ve ailelerine olmak üzere Topkapıdaki salonunda "mahfilin kuruluşunun beşinci yıl dönümünü tes'it" münasebetile büyük bir müsamere verecektir. Müsamereye matbuat erkânı ve memleketin tanınmış san'at muhibleri davet edilmişlerdir.

Sırp talebesi

Dün ticaret mektebi telebesi geldi

Yugoslavya ticaret mektebi talebesi yortuyu geçirmek üzre dün sabah şehrimize gelmişlerdir.

Yugoslav talebesi garda talebe birliği azası, Yugoslavya sefareti erkânı ve şehimizdeki Sırplar tarafından istikbal edilmişlerdir.

Yogoslavyalılar dün toplanup mitinge de gitmişlerdir. Talebe mitingden sonra Darülfünun ve Fen fakültesini gezmişlerdir.

Yogoslav talebesi bundan sonra talebe birliğine giderek geç vakta kadar orada kalmışlardır.

Yugoslavyalı talebe sefarethane tarafından misafir edilmişlerdir.

Misafirlere talebe birliğinde Darülfünunda ve sefarethanede ziyafetler verilecektir

Talebe şehrimizde üç dört gün kadar kalacaktır.

Bulgarlar da geliyor

Bulgar cemiyeti bahriyesi tarafından 29 nisandan 11 mayisa kadar devam etmek üzre istanbul için bir seyahat tertip edilmiştir.

Buğ seyahata muhtelif meslek erbabı Bulgarlar iştirak edeceklerdir.

İlânlar

Birinci Ticaret mahkemesinden:

İstanbul Riza Paşa yokuşunda Çavuş Oğlu Hanında Trikotaj ve çorapçılık Türk anonim şirketinin 2 Nisan 1929 tarihinden itibaren ilânı iflâsına ve mesalihi iflâsiyesinin rüyet ve tasfiyesi zımnında azayı mahkemeden Danış beyin Jüj komiser ve dava vekillerinden Sıddık Sami ve İsmail Agâh beylerin muvakkat sendik tayinlerine ve mağazasıyle depolarındaki emvali ticariye ve eşyayi zaidei beytiyesinin temhirine ve evraku defatirinin celbine ve bu baptaki kararın muvakkaten icrasına mahkemece karar verilmiş olduğundan kanunnamei ticaretin 170 nci maddesi mucibince daimi sendikleri intihap olunmak üzere eshabı matlubun işbu 1929 senesi Nisanın 20 nci Cumartesi günü saat 14 raddelerinde mahkemenin iflâs muamelâtına mahsus odasına gelmeleri.

İstanbul Birinci Ticaret mahkemesinden:

1/1/929 tarihinde ilânı iflâsına karar verilmiş olan Beyoğlunda Alhambra karşısında 317 nümerolu dükkânda manifaturacı Yorgi Culis efendi zimmetinde alacağını muvakkaten kayt ettirmiş olanların 13-4-929 Cumartesi günü saat 13 buçukta mahkeme iflâs odasına gelmeleri ilân olunur.

Ademi iktidar

VE BEL GEVŞEKLİĞİNE

En müessir deva Seroin haplarıdır. Deposu İstanbul Sirkecide İskenderiye oteli ittisalinde Ali Riza eczanesidir. Taşraya 150 kuruş posta ile gönderilir. İzmirde eczadepolarında ve Irgat Pazarındaki eczanede bulunur.

Talebe el kitapları serisi

JEOLOJİ

10 Kuruş

HENDESE

1 inci kitap

10 kuruş.

Orta mektepler için

Maarif Vekâletince Muallimlerden mürekkep bir hey'ete telif ettirilmiştir.

Müracaat mahalli:

DEVLET MATBAASI

Satış yeri

İstanbul icrasından:

Bir deyni mahkûmu bihin tenzili istifası zımnında mahcuz ve furuhtu mukarrer olan un değirmeni 10 Nisan 929 tarihine müsadif Çarşamba günü Galatada mumhane caddesinde merkez rıhtım hanı önünde saat 14 de furuht olunacağı ilân olunur,

Müteferrik H.

Dahiliye vekâletinde

İstişarî mahiyette bir komisyon çalışacak

Bu komisyonun vazife ve salâhiyetleri nedir?

Dahiliye Vekilliğinin ahiren verdiği karara nazaran Vekilin ve bulunmadığı zamanlarda Müsteşarın riyaseti altında vekâlete mensup bilumum umum müdürlerle umum Jandarma kumandanı, teftiş heyeti reisi, merkezde bulunan mülkiye müfettişleri ayda iki defa her aym on beşine ve son haftasma tesadüf eden perşembe günleri saat beşte vekillikte içtima edeceklerdir. Bu içtimalar istişarî mahiyettedir. Karara nazaren bu içtimalarda:

A — Vekillikten verilecek işler tetkik ve müzakere olunacaktır.

B — Her müdürün şubesine taallûk eden işlerin sureti cereyanı hakkında vereceği malûmat teekik ve noksan görülen cihetler olursa bunlarm ıslahı çareleri düşünülür. Noksan görülen cihetler kanun ve nizamlarm kifayetsizliğinden ahvali fevkalâdede maruz kalman müşkülat ve saireden mütevellit ise buna çareler aranacaktır.

C — Vekilliğin işlerinin en eyi şekil ve surette cereyan etmesi, kolay ve çabuk görülmesi esbabı araşdırılır. Avrupa teşkilatı da tetkik ve mütalea olunarak memleketimize kabili tatbik olanları ayrılacaktır.

Ç — Merkez ve taşra teşkilatından insanca ve paraca tasarruf imkânları düşünülecektir.

D — Taşra teşkilatının en eyi şekilde teftişi ve murakabesi hususları müzakere olunacaktır.

E — Kanunlarm, nizamlarm emirlerin hakkile tatbiki çareleri ihzar olunacaktır.

F — Memurların ahvali umumiyesi ve terfileri ve hüsnü hizmetleri görülenlerin taltifleri hususları müzakere edilecektir.

G — Vekillik şubelerince yapılan kanun lâyihaları, talimatname, izahatnameler hakkında mütalea beyan olunacaktır.

Ğ — Şuabat tarafından yazılan umumî tahriratlar ve aralarındaki temas ve tezatlar tetkik olunacaktır. Ve muamelâtta ahenk ve intizamı temin için muktazi esaslar konulacaktır.

H — Muhtelif şubeleri alâkadar eden vakayi ve hadisat ve muamelatın her şubenin ihtisası ve meşguliyete benin ihtisası ve meşguliyete nazaran tayin ve tefrikına ait mütalealar dermeyan olunacaktır.

I — Kayitlerin tanzimi ve ıslahı çareleri de aranılır. Ve icap ederse mütehassısların fikrinden istifade olunacaktır.

J — Bu maddeler haricinde kalıp da vekilliği ve devairi alâkadar eden ve heyeti teşkil eden zevat tarafmdan teklif olunan muhtelif hususlar müzakere edilecektir.

Müzakeratın hasılası makamı vekâlete arzolunacaktır.

Müfettişler ve müdürlerden biri münavebe ile içtimada vuku bulan müzakeratın bir hulâsasını müteakıp içtimada heyete tevdi edilecek ve gelecek celseye ait ruzname de tanzim edilecektir.

Yeni vapurlar

Marsilyadan alınacak vapurları teselüme memur olan Seyrisefain müdiri umumî muavini Tahir bey 15 Nisanda Marsilyaya gidecektir.

Sadullah B.

Seyrisefain yeni bütçesi müzakeresinde hazır bulunmak üzre müdiri umumî Sadullah bey pazar günü Ankaraya gidecektir.

Totonyada konser

Bugün saat 17 de Totonya kulübünde büyük bir konser verilecektir.

Askerliğini bitirmiyenler

Tesçil edilmiyen ve yahut hizmeti filiyel askeriyelerini yapmıyanların kat'iyen hiç bir memuriyete kabul olunmamaları Dahiliye Vekâletinden Vilayete tebliğ edilmiştir.

Maarifte

Ne zaman?

İdman bayramı

Lise ve orta mekteplerin talebesi hazırlığa başladılar

Lise ve orta mekteplerin gymnastique bayramları yakınlaşmakta olduğundan mekteplerde gymnastique faaliyetine germi verilmiştir.

Lise ve orta mekteplerde Maariften gönderilen program üzerinde her akşam tatbikat yapılmaktadır.

Bayrama iştirak edecek talebenin doktor raporunu almış bulunmaları esas tutulmuştur.

Yakında Taksim stadyumunda bir tecrübe yapılacaktır.

Çinicilik atelyesi

Güzel san'atlar akademisinde açılacak olan çini atelyesinin inşaatı bitmek üzredir.

Çini atelyesinin küşadı gelecek hafta yapılacaktır.

Terzilik şubesi

Uzun müddetten beri küşadı düşünülen İstanbul san'atlar mektebindeki terzilik şubesinin 15Nisanda açılması takarrür etmiştir.

Bu şubeye üç te hanım talebe kaydolunmuştur.

Adliyede

İskân işlerinde sür'at

İskân işinin sür'atle bitirilmesi için çalışılıyor. Mülkiye müfettişleri için de Vilâyette bir oda ayrılmıştır. Müfettişler her gün tetkik ve ihzar komisyonlarının çıkardıkları dosyaları tetkik ediyorlar.

Bu komisyonlar tarafından yapılan işlerin doğru olup olmadığı da ayrıca tetkik olunuyor. Diğer taraftan da Dahiliye Vekâleti işlerin çabuk bitmesi için tetkikat yaptırmış ve bu hususta ihzar ettiği yeni talimatnameyi Vilayete göndermiştir.

Fatma kızı öldürenler

Dün Ağır ceza mahkemesinde Kabakça köyü cinayetinin muhakemesine başlanmıştır. Halil ve Fatma Kabakçada bir kızı öldürmekle maznun bulunuyorlar.

Halil, müşahede için Tıbbıadliye gönderilmiş ve muhakeme başka bir güne kalmıştır.

Himayei etfal binası

Şimdiye kadar C. H. Fırkası alt katını işgal eden Himayei Etfal cemiyeti İstanbul merkezi dünden itibaren Halk Fırkası binasının yanındaki sokaktaki yeni binasına naklediimiştir.

Öldürülen köpekler

Emanet bir sene zarfında İstanbulda 6,508 köpek öldürülmüştür. Köylerden İstanbula son zamanlarda bir çok aç ve serseri köpek geldiğinden onların itlâfı için tedbirler almıştır. Bir köpeğin itlâfı Emanetçe tutulan hesaba göre bir liraya mal oluyor.

İspanyol hey'eti

Dün geldiğini yazdığımız ve arasında bazı diplomatlar da bulunan İspanyol hey'eti bugün Ankaraya gidecektir.

Amerika gemisi gitti

Geçenlerde limanımıza gelmiş olan Amerika harp gemisi dün gitmiştir.

Yeniden seyyah geliyor

Bugün şehrimize 150 seyyah gelecektir.

Mühendis talebésine cevap

Mühendıs talebe cemiyeti tarafından ahıren aktedilen kongra münasebetile Gazi Hazretlerine ve Başvekil Paşaya ve Recep beye arzı tazimat ve ihtiramat telgrafları çekilmiştir. Ahiren bu telgraflara bilmukabele cevaplar gönderilmiştir.

Çocukhaftas

23 Nisanda başlar

MEMLEKETTE

3 Komünistin daha tevkifi

İzmir gazetelerine göre Nikoliden başka İstanbulda tevkif edilerek İzmire gönderilecek daha bazı komünistler varmış

İnhisar idaresi tütün mübayaatına devam ediyor- Satılmamış tütünlerin miktarı pek azdır

İzmirde komünistler hakkındaki tahkikata devam edilmiştir. Mevkuflardan bir kısmı muvacehe olunmuşlardır.

Mevkuflardan isticvap edilen birinin bazı mühim itirafatı üzerine şehrimizde yeniden 3 kişi tevkif edilmiştir.

Yeni tevkif edilenler: evelce komünistlik meselesinden mahkemeye verilmiş ve beraet etmiş olan Bulgaristanlı Muhittin ile Hilminin kardeşi Nafiz ve acente memurlarından Salamon Albertodur.

Nafiz beyannameleri gece şehrin bazı yerlerine yapıştırırken yakalanmış olan Marangoz Hilminin kardeşidir. Bu iki kardeş; bundan bir sene evel de Karşı yakada beyanname yapıştırmak meselesinden dolayı mahkemeye verilmişler ve mahkûm olmuşlardır.

Salamon Alberto tahliye edilmişti, fakat mevkuflardan birinin buna dair yeni ihbaratı üzerine dün tekrar tevkif edilmiştir.

Marangoz Hilmi ile Salamon Alberto ve Nafiz ile Muhittin muvacehe edilmişlerdir. Bir çok yeni ve mühim meseleler meydana çıkmıştır. Bilhassa marangoz Hilminin yeni itirafatı şimdiye kadar gizli kalmış bir çok meseleleri meydana çıkmıştır.

Buradaki istievabat üzerine İstanbulda bazı eşhasın tevkifine lüzum görüldüğünü İstanbul vilâyetine tebligat yapıldığını yazmıştık.

İstanbulda tevkif edilenlerden bir kişi dün şehrimize getirilmiştir.

Bu şahsın ismi mektum tutulmaktadır.

Mamafi İstanbuldan tevkif edilerek getirilecek daha bir çok kimseler varmış.

Defterlerde tahrif

İzmir İskân dairsinde esas kayıtları üzerinde yapılmış olan tahrifata Mülkiye müfettişleri büyük ehemmiyet vermektedirler.

Esas kaytları müfettişler tarafından tetkik edilince tahrifatın pek çok olduğu anlaşılmıştır.

Eski ve yeni defterlerin müteaddit yerlerinde ilâveler, silintiler bulunmakta olduğu görülmektedir.

Halbuki muhacir ve mübadilleri en çok alâkadar eden ve muhacirlik sıfatını bildiren esas kaytlarının hiç bir suretle tebdil edilmemesi ve bozulmaması lâzımdı. Yapılan ilâvelere ait müspet vesaikten hiç biri meydanda yoktur.

Mülkiye müfettişleri bu hususta tahkikatını genişleteceklerdir.

Tütün satışı

Tütün İnhisar idaresi tarafından Torbalı ve Gâvurköy havalisinde tütün mübayaasına devam edilmektedir.

İnhisar idaresi memurları tarafından şimdiye kadar yapılan mübayaa mıktarı 120,000 okkaya baliğ olmuştur. Muhtelif şirket ve tütün tüccarları da mübayaat yapmışlardır.

Gâvurköy ve Torbalı havalisinde satılmamış, kalmış olan, yüz binlerce liraya baliğ olan tütünler şimdi pek azd

Devam saatleri

Mevsimin değişmesi üzerine İzmirde memurların vazifeye devam saatları değiştirilmiştir.

Memurlar sabahleyin saat 9 dan 12 ye kadar çalışacak, öğle vakti iki saat istirahat edeceklerdir.

Vilâyetten yapılan tamim üzerine memurlar bu suretle vazife görmeye başlamışlardır.

Bir yarma yıkıldı

İzmir-Bandırma posta katarları bir müddet için yeniden inkitaa uğramış, akşam üstü saat dört buçukta beklenen posta treni Çukur Hüseyine kadar geferek orada yıkılan bir yarmanın önünde durmuş ve Bandırmadaki tren gelip yolcularını alıncayakadar bellenmiştir. Bandırmadaki tren Balıkesirden saat dokuz buçukta Gukur Hüseyine geçmiş ve ancak iki saat sonra İzmir yolcularını kâmilen alarak bandırmaya avdet etmiştir. Büyük mü yoksa küçük mü olduğu tahkik edilmiyen yarmanın yıkılması bir kazaya sebebiyet vermemiştir.

ETABLİSMAN

OROZDİ BAK

BÜTÜN İSTANBULDA EN UCUZ MAL SATAN TİCARETHANEDİR

Yeni gelen mevsimlik mallar

TENZİLATLI

Fiatlarla satılır:

	Kuruştan itibaren
Krepon basması	40 „ „
Muselin yünlü	110 „ „
Kadife basması	94 „ „
Yün Yelekler	325 „ „
kadın mantoları (fantazı)	1250 „ „
KIZ entarileri (6-15 yaşında)	475 „ „
Erkek çocuk Kostümü (Spor forması)	300 „ „
Erkek çocuk pardesüleri	650 „ „
Erkek çocuk kostümü	750 „ „
Erkek çocuk kostümü (lacivert]	900 „ „
Poplin gömlek	200 „ „
Fanela sırf yün	175 „ „
Fanela 1-2 yün	125 „ „
fantazi erkek çorabı	25 „ „
Müselin kadın çorabı	57 1-2 „ „
Müselin çorap [merserize]	67 1-2 „ „
Boyunbağı ipekli	45 „ „

Son kalan kumaş parçalarında

BÜYÜK TENZİLAT

Ticaret işleri umum müdürlüğünden: Ecnebi anonim ve sermayesi eshama münkasem Şirketler hakkındaki 30 Teşrinisani 330 tarihli kanun ahkâmına tevfikan Türkiyede ıfayı muameleye mezun kılınan Ecnebi Şirketlerinden (Bank belej pur letranje) şirketi bu kerre muracaatla şirketin İstanbul ve Galata Şubelerinin 1 Şubat 929 tarihinden itibaren tatili faaliyet eylediğini ve düyün, teahhudat ve matlubatile Hukuk umur ve muamelâtının (Memaliki Şarkiye Fransız Bankası) na nakil ve devir ve teslim edileceğini bildirmiştir. Diğer taraftan (Memaliki Şarkiye Fransız Banğası) da müracaat ederek mezkûr şirketin düyün ve taahhüdatını ve matlubat ve hukukile umur ve muamelâtını kabul ettiğini ihbar eylemiş olmakla mezkûr Banka ile alâkadar olanların Memaliki Şarkiye Fransız Bankasına ve icabında İstanbul mıntakası ticaret müdürlüğüne lüzumu müracarları ilân olunur.

Ferah Sinemada

2 Filim Aşk uğrunda katil ve Donkişot; Düztaban' basıbacak ayrıca Dünyanın en meşhur hokkabazı; Melidis Matine, 15 te

Fikir, Mizah, Hikâye, Roman Tiyatro

Milliyet

ASRIN UMDESİ "MİLLİYET,TİR
5 Nisan 1929

BUGÜNKÜ HAVA

Dün azami hararet 14, asgari 2 idi. Bu gün rüzgâr muhtelif istikametlerden esecektir. Yağmur sağnağı olabilir.

Fıkra

Üç fasıllık lâf

— Birinci fasıl —

— Efendim, Bu yeni harfler yüzünden gazeteler okunmaz oldu.

— Hâkkımız var, Ben kitap tâbiiyim, bir tek kitap satamıyorum.

— Ben mecmuamı kapayacğım çünkü okunmıyor.

— kitapcılık müthiş zararda azizim, gayet müthiş zararda, Ne yapacağımızı bilmimiyoruz.

— Hükûmet yardımı olmazsa mahvolduk gitti. Ne yazan var ne okuyan, ne alan, ne satan.

— (Anasının örekesi) adında bir kitap bastım, muharririne forması başına tamam tamamına iki buçuk lira verip mülkiyetini aldım, bir çok masraf ettim, üç yüz tâne satamadım. Okuyan yok monşer, okuyan yok! ve saire..

— İkinci fasıl —

— Bilader; Ben köyde, nahiyede otururum, köylüyüm. Çiftçiyim. Allah razı olsun bu yeni harflerden. Eskilerini sekiz sene çalıştım öğrenemedim, bunları sekiz haftada öğrendim.

— Ben de öyle bilader. Fakat okuyacak bir şey yok.

— Ben unutacağımdan korkuyorum.

— Yahu! ben neyse ne. Kırk beşi aştım, fakat bizim çoluk çocuk hep öğrendi. İlle kitapta kitap, okuyacak bir şey.. diyip duruyorlar. Amma bulmak ne mümkün.

— Vilâyet merkezinde var, git al.

—Saçmalama, be bilader, bir gazete 5 kuruş, bir mecmua on kuruş, bir kitap elli kuruş... Birer tane almak için vilâyet merkezine gitsem altmış beş kuruş için en az üç günümden ve on lira masraftan olacağım.

—Üçüncü fasıl—

Sabahtan akşama kadar çalışan halk, okuyacak bir şey almak için günlerini ve kazançlarını feda edemezler.

Tabi, ayağına beklememeli; ayağın ucuna kadar gitmeli. Bu teşkilât yapılamıyorsa..

Ayıptır, inkılâbın okuma, yazma feyzine iftira etmeyiniz.

FELEK

Asım Beyfendinin teessürü

Dünki " Vakıt „ refikimizin başmakalesi, Nisanın birinde bu refikimiz tarafından karilere hediye edilen " Balık „ lardan bahsediyordu. Refikimizin başmuharriri Mehmet Asım bey f. bu makalede kendi imzaşile neşredilen haberlerden şikâyet etmekte ve böyle lâtifeleri hoş görmemektedir.

Ankaradan gelen bir arkadaşın rivayetine göre mumaileyh bu işe o kadar içerlemiş ki lokanta da balık ısmarladığı zeman:

— Ne balığı emrediyorsunuz? Eiye soran garsona:

— Nisan balığı olmasın da ne olursa olsun! Cevabını vermiştir. Bizim arkadaşlardan biri dün benimle beraber o başmakaleyi okuduğu zeman:

— Asım beyin şimdiye kadar imzsını attığı yazılar içinde en ziyade merakla okunanı bir nisanda çıkan iki telgraf idi, ne yazık ki onları da tekzip etti! Diye hayıflanıyordu.

Güzel erkek!

" Cumhuriyet „ refikimizin " Güzel kadın „ müsabakasına mukabil " İkdam „ arkadaşımız da bir " Güzel erkek „ müsabakasına başlıyor. Ümit edelim ki bu müsabaka da Türk kadınlarının en güzelini seçen müsabakaya benzemesin.

Vakit mi var?

Bir dostum var,. hemen hemen her gün kendisine rast gelirim. Dün gine gördüm, bana gazetelerde ne var ne yok diye sorarken koltuğunda bir demet gazete taşıyordu, dedim ki:

— Yahu! Koltuğunda bir demet gazete var, okumuyor musun ki benden soruyorsun?

Cevap verdi:

— Ah kardeş okumaya vakit yok ki!

— Neden?

— Neden olacak. müsâbakalardan!

Bak, sayayım da dinle: Sizin Miliyette "en mühim„ haber ve " çapraz kelimeler „ Cumhuriyette " en güzel kadın „ - Ikdamda " en güzel erkek „ - Vakitte " bekârlık vergisi „ bütün bunlarla uğraşmadan okumaya vekit kalmıyor ki!

FELEK

SIHHÎ BİLGİLER

Şeker rahatsızlığına karşı tedbiri ekli

— 5 —

Sebzeler:

2 — Salatalar, lahana turşusu nafidir.

3 — Mercimek, nohut, kuru fasulya gibi nişaî ve havuç, şalgam, pancar gibi şekerli sebzeler memnudur.

4 — Pirinç muzirdir.

Meyvalar:

1 — Mayhoş elma, armut, şeftali, kayısı, çilek, ağaç çileği kararca yenilirse hiç bir zararı yoktur.

2 — Badem, fıstık, ceviz, gibi yağlı meyvalar çok faydalıdır.

3 — Yemiş gibi de kabul olunan zeytun hem gıda hem devadır.

4 — Limon, çok tatlı olmayan portakal, nar zararsızdır, çünkü bunlarda bulunan şeker yer elmasında olduğu gibi uzviyette eser bırakmayan "levüloz„ isminde ki bir şekerdir.

5 — Ananas üzüm, kavun, karpuz, hurma, incir gibi ziyade şekerli ve kestane gibi ziyade unlu meyvalar muzirdir.

Meşrubat — En âlâsı menba ve bizim Karahisar - Çitli maden sularıdır.

6 — Meşrubatı kûuliye — Asla caiz değildir; tatlı şarapla, hususile -dekisterin- den dolayı bira çok muzirdir.

H. B. Z.

Muhiddin

Makas makas üstüne!

İlk kocasından 10 yaşında bir oğlu vardı.

İkinci kocası "Seninle Avrupaya gidelim„ dediği zaman ilk izdivaç mahsulünü beraber götürmek istemedi.

— İbrahimi aşağıdaki komşumuza bırakayım mı?

— Emniyet edersen bırak.

— Biraz hoppa, hafifmeşrep bir kadın ama, İbrahimi seviyor.

— O halde pek âlâ.

— Karı koca, İbrahimi Şeyda hanıma bırakıp, Avrupaya gittiler.

***

Bir sabah, Şeyda hanım İbrahime baktı:

— İbrahim.

— Ne var?

— Saçların uzamış, seni berbere götüreyim.

— Sen de beraber mi geleceksin?

— Evet.

Beyoğlundaki şık berberlerden birine gittiler. İbrahim aynanın karşısına oturdu. Şeyda hanım da, gazetelere bakmağa başladı... Ve bir aralık, kendisine dikkatli dikkatli bakıp, oturmasını unudan bir bey gördü.

—" Tamam, dedi, adam bana aşık oldu,.. Berber:

— Buyurunuz beyfendi...

diyip de beyfendi oturduğu zaman, Şeydanın içinde bir sevinç uyandı.

Saçları kesilinceye, tıraşı bitinceye kadar, beyfendi gözlerini Şeydadan ayırmadı. Şeyda:

— Mükemmel, dedi, bu beyfendile ayni zamanda çıkarım, sokakta benimle konuşur.

Dediği gibi yaptı. Beyefendile aynı zamanda çıktı. Yalnız çıkarken berbere beyefendinin kim olduğunu sordu. Berber:

— Zengin bir beydir, hergün aynı saatta gelip tıraş olur, dedi.

Sokakta, bir müddet beyfendi Şeydayı takip etti: Fakat sıkılgandı, söz söyleyemedi.

Ertesi gün Şeyda:

— İbrahim, dedi.

— Efendim.

— Berber saçlarını uzun bırakmış, gidelim de kısaltsım.

Berbere gittiler.

Beyfendi ordaydı.

İbrahimin saçları kısalırken, beyefendi gene göz etti:

Gene beraber çıktılar.

Gene beyfendi söz söyleyemedi.

Daha ertesi gün.

— İbrahim.

—Efendim.

—Gel saçlarını alabros yaptıralım Saçlar alabros yapıldı...Sonra biraz daha kısaldı... Makineye vuruldu:

Üç gün daha berbere taşındılar. Beyfendiyle bakıştılar, konuşamadılar.

Dördüncü gün:

—İbrahim.

— Efendim.

— Gel saçlarını tıraş ettirelim.

— Allah göstermesin.

— Göstersin.

— Hayır.

— Evet.

İbrahim itaat etmek mecburiyetinde kaldı Fakat berber dükkânına yaklaştıkları zaman, koştu, Şeydadan evel girdi; Ve doğru beyfendinin yanına yaklaşıp:

— Benimle beraber gelin hanım sizi kapıda bekliyor, dedi.

İbrahim, saçlarını usturadan böyle kurtardı ve böyle Şeydaya bir aşık daha kazandırdı.

Nakleden

Selâmi İzzet

İrtihaller

Müessif İrtihal

Erkânı harbiye ferikliğinden mütekait Yusuf Kenan Paşa dün sabah irtihal etmiştir. Cenazesi bugün saat 11,30 da Şişli Osmanbey Cabi sokağındaki hanesinden kaldırılarak öğle namazı Teşvikiye camisinde kılınarak makberi mahsusuna defnolunacaktır.

Fezaili ahlâkiyesile temayüz etmiş olan müşarünileyhin ufulü mucibi teessüftür. Kederdide ailesine beyanı taziyet eyleriz.

Teşekkür

Geçen sene RUAM hastalığının devasını bulmak için çalışırken hastalığa tutularak vefat eden aziz fen kurbanları merhum Binbaşı AHMET ve Yüzbaşı HÜDAİ beylerin ölümlerinin senei devriyesi münasebetile yapılan ihtifale lütfen teşrif buyuran muhterem zevata meslek ve mektebimiz namına arzı şükran ederim efendim.

Askerî Baytar Tatbikat Mektebi müdiri Miralay

HALİL.

Pariste en büyük muzafferiyeti kazanan film,.
Senenin en zarif ve en şen filmi
GÖNÜL İSTERSE
MÖSYÖ ALBERT kimdir?
Mümessilleri: Adolf Menju ve Katlen Karven

FRED NİBDONUN ESERLERİNDEN
ŞEYTANI RAKKASE
CİLDA GREY in son temsili
GELECEK HAFTA OPERADA

Ekranın en şen en çapkın ve en maruf büyük yıldızlarından
KOLEN MOR!
Önümüzdeki Pazar günü saat 14,30 matinesinden itibaren
FRANSIZ TİYATRO ve SİNEMASINDA
gösterilecek olan
AŞK PERİSİ
filminde arzı endam edecektir. Kâh fantazi ve komik, Kâh hissî sahnelerle malâmal olan bu dramatik komedisinde dehakâr KOLEN MOR en müşkilpesent bedayiperverânı memnun ve alâkadar edecektir.
Hamiş; Fransız Sinema ve Tiyatrosu realist muganniyelerin Kıraliçesi olan JAN MARSO yu angaje etmiştir. Bu meşhur artist her akşam ve Cumartesi ile Pazar günkü 16 1/2 matinelerinde tağanni edecektir. İlk tağannisi önümüzdeki Pazar günü matinesinde başlayacaktır.

Bugün
MELEK SİNEMASINDA
Şen, şuh ve dilber artist
BİLLİ DOV
tarafından
SARI ZAMBAK
Ayrıca iki kısımlık glünçlü komedi
Gündüz 1, 3, 5, 7 gece 9

Bugün
MELEK sinemasında
alkışlayacağınız film hangisidir? Cuma gününüzü hoşça geçirmek için mutlaka intihap edeceğiniz, lüks ve ihtişamın timsali temaşaların en cazibi en güzeli olan
KONFETİ
filmidir. Saat 17,30 matinesinde Kitarlı Napoliten şarkıları.
Matine saatleri: 14-15,3/4 - 17,1/2-19. Suvare saat 21,3/4

MJİK
SİNEMASININ
dün akşamki gala müsameresi mevsimin en parlak suvaresi addedilebilir. Zira KONRAD VAYT ve MERİ FİLİBİNİN pek güzide temsilleri
GÜLEN ADAM
filmi şimdiye kadar misli namesbuk bir muvaffakiveti ihraz etmiştir.
Gerek bu muazzam film gerekse maestro Polianskinin büyük bir mahareti san'atkârane ile tertip ettiği musika adaptasyonu medit ve sürekli alkışlarla karşılanmıştır.
Bugün birinci matine 12 1/2 ta başlayacaktır.

Cuma günkü matinenizi pek hoşça geçirmek isterseniz
ALHAMRA
SİNEMASINDA
gösterilmekte olan, ekranın en büyük yıldızlarından RAMON NAVARO nun muazzam temsili
SİNGAPUR GECELERİ
filmini seyredinizz
İlâveten: İki kısımlık kahkahalı bir komedi

İşbu Cuma günü erkek, kadın genç, ihtiyar her kes
FRANSIZ TİYATRO VE SİNEMASINDA
irae edilmekte olan
VERDÖN tarihi hayaller
nam en muazzam kahramanlık sahnelerini musavver pek merakaver ve emsalsiz süperfilmini seyretmeğe gidecektir.

Senenin en muazzam, en muhteşem filmi
CENGİZ EVLÂTLARI
(Asya üzerine bir kasırga) yakında
ALHAMRA
SİNEMASINDA

Kadıköy mısırlı oğlu tiyatrosu
Bu akşam komik Ahmet ve Hermine hanım tarafınand müsamere

Toptan ve perakende
KREP DÖŞİN
En iyi Bursa krepdöşini en ucuz fiatla
TOLACIOĞLU FEHMİ KAYA B. mağazasında
Çakmakçılar No 79 İstanbul

Şehremaneti ilânatı

Beyazıt dairesinden: Hızır Bey mahallesinde Zeyrek caddesinde 146 No. maa Oda Dükkân ile 148 - 150 No; Hanenin hedm ve nakl masrafı alıcıya ait olmak üzre kapalı zarf usulile müzayedeye vaz edilmiştir. 30 Nisan 929 Salı günü saat 14 te ihale edilecektir. Almak isteyenlerin şartnamesini görmek üzre fen memurluğuna müracaat ve mezkûr gün ve saatten evel teklifi havi zarfları daire encümenine tevdi eylemleri ilân olunur.

* * *

Taksi otomobilleri için konacak 1300 küsur Emayye lavha açık münakasaya konmuştur. 28 Nisan 929 tarihinde ihalesi olacaktır. Taliplerin şartnameyi görmek için her gün münakasaya girmek için mezkûr tarihte levazım müdürlüğüne gelmeleri

***

Sehremanetinden: Şehzadebaşında darülhadis Hasanağa medresesi içinde 5 numaralı oda kiraya verilmek üzre açık müzayedeye konulmuştur, 25/4/929 tarihinde ihalesi olacaktır. Taliplerin şartnameyi görmek için her gün müzayedeye girmek için mezkûr tarihte levazım müdürlüğüne gelmeleri.

***

Şehremanetindan: İtfaiye için alınacak 2500 metro hortum kapalı zarfla münakasaya konmuştur. Taliplerin şartname almak için her gün levazım müdürlüğüne gelmeleri ve teklif mektuplarını da ihale günü olan 27/4/929 cumartesi günü saat on beşe kadar mezkûr müdürlüğe vermeleri.

***

Şehremanetinden:

1 — Yaşı 30 ilâ kırk arasında olmak şartile itfaiye müdüriyetindeki gurup amir muavinliğine malup evsaf ve ehliyeti haiz bir memur tayin edilecektir. Talip olanların Emanete müracaatları.

2 — İtfaiyede teşkil edilen tahrip müfrezesi için iki memur alınacaktır. Evelce istihkâm zabitliğinde bulunmuş müstafi veya mütekaitlerden tahrip vazifesinde çalışmağa kabiliyeti vücudiyesi müsait olanların emanete müracaatları ilân olunur.

***

Beyazıt dairesinden: Daire hududunun muhtelif yerlerinde perakende olarak bozulan yaya kaldırımları asfaltla tamir edilecektir. Bilcümle malzemesi müteahhide ait olan bu ameliyatın metro murabbaı üzerinden fiatı kapalı zarf usulile ve bir sene müddetle müteahhitliği münakasaya vazedilmiştir. Zarflar 25 Nisan Perşembe günü saat on beşte küşat edileceğinden talip olanların şeraiti fenniyesini öğrenmek üzere fen şubesine ve teklifat için de Daire encümenine müracaatları ilân olunur.

Yalvaç sanayi ve Ticaret anonim şirketi hissedaranına:

Nizamname mucibince 28Mart 929 tarihinde yapılacağı ilân olunan Hey'eti umumiye içtimai hasbelicap yapılamadığından 1 Mayıs 929 Çarşamba gününe talik edilmiştir. Hissedaranın teşrifleri lüzumu ilân olunur. (1) ruznamei müzakerat: Hey'eti idare ve mürakıp Raporlarının kıraat ve müzakeresi. (2) Müvazenei hesabiye. (3) Mürakıp ve Hey'eti idare intihabı. (4) Mürakıp ve Hey'eti idare ücretleinin tespiti.

"Milliyet„ in edebi tefrikası 20

Köy hekimi

Bürhan Cahit

Gençlik, bilhassa irade ve karara fırsat vermiyen anarda en şuursuz, en mühlik cereyanlara kapılır, gider. Bu anlar bir bahar havasına benzer ki şuur hatlarında tavakkuf etmeden doğudan doğruya sinirlere ve hatta kemiklere kadar işler.

Bu zaman insan maddî bir varlık değil bir hayal âleminin fevkalbeşer mahlûklarına benzer. O anda en büyük günah bile rengârenk camlar arkasından görünen leziz meyvalar gibidir. Bu püriştiha, muharrik meyvaların ne gayrikabili ctinap cazibesi vardır.

Doktor (Suat Naci) nin gözleri altında birdenbire açılan bu sahne, gençlik ve mahrumiyet gibi iki azgın ata benzeyen hislerle onu tehlikeli bir uçuruma atmağa hazırlanıyordu. Genç adamın alevlenen gözleri, bütün saflığı ve masumiyetiyle sedire uzanan bu yabangülünü kavrarken birdenbire irkrildi... (Cemile) nin bileklerini, ellerini bekleyen açık avuçları pençe pençe kınaları gözüne ilişmişti.

Bu anda (Suat Naci) nin bütün o şuurunu kaybettiren ihtirasları körletti. Faaliyetten kalan dimağı harekete geçti. Bir hamlede genç kızı sıkıp ezmeğe hazırlanan ellerini geri çekti.

(İstanbul) da, daha fakülteye devam ederken kadın gözlerinden küçük bir iltifat görünce bütün cüretiyle ona muvaffak olmağa çalışan ve pençesine aldığı her vaziyette ve yaşta kadınlarıvahşi bir kartal gibi didikleyen genç doktoru bu anda zapteden ve (Cemile) yi muhakkak bir akibetten kurtaran şu olmuştu.

(Suat Naci) terbiyeli ve temiz bir gençti.. Hatıraları bir isimden ve birer gün lük, birer gecelik eğlenceden ibaret kalan (İstanbul) kızlarıyle sevişirken hiç bir endişe hissetmez, vicdanı bir izdirap duymazdı... Çünkü aşklarını arzularıyle bahşeden bu kızlardan herhangi biri onu müşkül bir mevkide bıraksaydı nihayet onu nikâhla alabilir, hayatını ona göre değiştirebilirdi. Fakat (İsparta) vilâyetinin (Bucak) nahiyesinde bağçe tarla sahibi (Hakkı) Ef. nin bu masum ve saf kızını nasıl mes'ut edebilirdi.

(Suat Naci) aç bir kurt gibi, bu hazır ve müdafaasız şikâra hücum edeceği anda onun koyu turucu avuçlarnı, kınalı parmaklarını görünce bütün bu hakikatlarla karşılaşıverdi. Genç adam geçici bir sinir buhranından kurtulmuş gibi kendine gelince bütün ciddiyetini takındı... Hiç şuphesiz kasabanın herhangi bir delikanlısıyle evlenince daha mes'ut olacak genç kızın hayatini zehirlemekten korktu. Onun saf ve masum zafiyetini küçük ve basit tedbirlerle silip yok etmekten başka çare yoktu.

(Suat Naci) şimdi muhakkak bir tehlikeden kurtulmuş ve bir insan kurtarmış gibi rahat rahat nefes alıyor, daha serbest düşünebiliyordu. Vazife aşkı bir hekim gibi ağır bir sesle genç kıza hitap etti:

— Size biraz gezmek, dolaşmak lâzım (Cemile) H. dedi. Her gün biraz kasaba dışına çıkın, ağaçlık altında dolaşın, sık sık bağa gidin. Ve... ve her yirmi beş günde bir ilâçlarnızı almakta devam edin.

Ve onun cevap vermesini beklemeden selâmladı:

— Şimdi Allaha ısmarladık.. Yine bu tarafa gelince size uğrarım.

Ve genç kızın süzülen, yalvaran siyah pırlanta gibi gözlerne bakmaktan sakınarak yürüdü. Sofaya çıktı. Büyük annesi, bir köşede mindere oturmuş yüzü gözü sarılı dualar ediyordu. (Suat Naci) nin çıktığını görünce başını yere eğerek sordu:

— Doktor B. (Cemile) yine hasta mı?

Bu eve okadar alıştığı halde yine büyükanneler onunla yüzlerni sarıp gözlerni yere dikerek konuşiyorlardı.

— Az bir şey büyük H. dedi doktor. Onu biraz çıkarın, gezsin, bağa götürün hava alsın.

İhtiyar kadın içini çekerek homurdandı:

— Ah evlâdım, söz dinliyor mu, bu sabah anası, babası bağa gittiler. Onu da götürmek için o kadar yalvardılar. Gitmedi, gitmedi. Sonrada hastalandı sizi çağırttık.

(Suat Naci) ihtiyar kadına teselli verecek bir kaç şey söyledi. Annesini, babasını bağa gönderdikten sonra hastalık bahanesiyle kendini çağırtan bu saf köykızının zekâsına ve desisesine hayret etti.

Hayvanın üstünde ağır ağır merkeze dönerken nergiz gözlü (Cemile) nin bu masum tuzağına düşmekten kurtulduğu için seviniyordu. O, böyle ne vak'alar, ne şeytaniyetkârane hastalıklar görmüştü. Fakat bunlara hep (İstanbul) muhitinde tesadüf etmişti. Daha fakültenin üçüncü sınıfında henuz bir reçete yazmasını beceremediği zamanlar ne hanımefendiler onu bir mütahassıs gibi yatak odalarna davet edip uzunuzadı kendilerini muayene ettirmişlerdi.

bitmedi

SİNEMA ÂLEMİ

KONFATİ (Melekte)

[Bu film karnaval hayatını tasvir eden zegin dekorlu bir eserdir.Artistler iyidirler.]

Mevzuu

Roksan ve Karlo isminde iki genç karnaval mevsiminde brbirlerile sevişirler. Kont Feraro ismindeki kırk beşlik olgun adam da utuz altı yaşında bir kadını sevmektedir. Kontun bu aşkını haber alan halası ihtiyar ve deli Kontes Feraro işe müdahala etmeye ve kontun hakikaten sevip sevmediğini tecrübeye karar verir. Bu niyetle tahtı himayesine aldığı güzel ve genç Roksanı kont Feraroya taktim eder. Kont bu güzel kadını görünce ilk dildadesini unutur ve artık Roksan ile meşgul olmaya başlar.

İhtiyar Kontes bundan memnun görünmekte ve Kontun eski sevgilisi de hadiseden çok müteessir olur. Lâkin Kont kırk beşlik Roksan ise on sekiz yaşındadır, zevkleri, hisleri ve düşünceleri büsbütün ayrıdır, Kontun yaptığı şeyler ve sürdüğü hayat ona aykırı gelmekte ve Kont da Roksanı bir çocuk telakki eylemektedir. Eğer bunlar birbirlerile evlenirlerse bir müddet sonra Roksanın en parlak zamanında Kont hastalıklı bir ihtiyar olacak ve ikisi için de hayat tahammül fersa şeklalacak. İşte bu mülahaza üzerine Kont Roksan'an vaz geçiyor ve tekrar eski sevdiği kadına avdet ediyor Roksan ı karlo ile birleşiyor. Artık Kontes, *Kont Feraronun* aşkkından nindir.

Mahkûmlar Gemisi -Operada-

Artistleri: Dolores Kostello, Con Barimur.

[Bu eser meşhur fransız edibi Rahip Prevonun "Manon Lesko„ ismindeki çok maruf romanından çekilmiştir. Artistler güzel ise de filmin ilk kısımlarında şayanıdikkat bir uzunluk var. Film baştaraflarda romanın metnine sadık kalmış isede sonlara doğru ona fazla bir hareket vermek için eser değiştirilmiştir. Con Barimur oyununda müteredddit görünüyor. Dolores kastello çok şayanı dikkat Dekor ve elbiseler güzel güzel.]

Mevzuu

Amyen şehrinde bir otelde 1730 senesi Mayısında bir sabah, Şövalye Fabyen dö Griyö isminde bir ilâhiyat talebesi, Parise gitmek üzre posta arabası beklerken diğer bir araba geliyor. Bu arabanın içinde Manon Lesko isminde pek güzel bir kadın ve onun biraderi ile, Baron Mortany isminde bir zindost iniyor. Baron, kızın biraderini ikna ederek onu birlikte Parise götürmeye karar veriyor. Bunu tesadüfen öğrenen ve Manonu görür görmez âşık olan Şövalye dö Fabyen hemen Manonla beraber kaçıyor..

İki genç Paytahtın otellerinden birinde aşkın en tatlı anlarını yaşıyorlarsa da biraz sonra paraları tükeniyor. Diğer taraftan Manonun biraderi Andre Lesko da sefahatten bir an fariğ olmıyarak nihayet kız kardeşinin olduğu yeri keşfediyor ve Fabyenin gaybubetinden istifade Manonu alıp götürüyor. Şövalye dö Fabyen bunu öğkenince sevdiği kadının kendini terkettiğini zannederek içkiye veriyor. Fabyenin arkadaşlarından biri onu kurtarmak için Manonun artık fahvolmuş bir kadın olduğunu göstermek üzre Manonun Zaptiye nazırı Baron Mortanyn metresi olduğunu söyliyor ve Fabyei onun bulundukları yere götürüyor. Fabyenle Manon eski bazı manzaralardan sonra tekrar buluşuyorlar. Fakat Zaptiye nazırı Baron Mortany Manonun için Manonu fahişelerle birlikte sördürüyor. Fabyen ise evvelâ Zaptiye nazırını öldürdükten sonra İngilterenin bindiği gemiye biniyor ve Amerikaye yak-

Görenlerin tenkidi

Sinema medenî hayatta tiyatronun çok fevkında bir mevki tutmuş ve halk arasında tiyatrodan pek çok fazla rağbet bulmuştur, onun içindir ki her evde az çok sinemadan bahsedildiğini işitir ve her tabakadaki insanların bir film hakkındaki fikirlerine tesadüf ederiz. Halbuki tiyatro böyle değildir. O yalnız san'at erbabına tenkit hakkı kabul etmiş ve üst tarafının fikirlerini mühimsememistir, çünkü tiyatro sinema kadar " Populer „ değildir.

Bir münakkit sıfatile film seyrettiğim zaman aldığım netice alel'ekser karilerimin, seyirci sıfatile görüşlerine uymadığını muhtelif vesilelerle müşahede edilenlerin filmlerin yaptığı tesir noktasmdan tetkikını daha munasip buldum bu suretle seyircilerin ekseriyeti ile benim aramda ihtilâfı nazar hasıl olmuş oldu. Bir takım filmler vardır ki onlar her cihetten iyidir, Mevzuu mantıkî, sahneye konuşu iyi, oyunları alâ, dekor zengin, fotografi kusursuzdur. Buna ne taraftan baksanız bir şey diyemezsiniz, lâkin bir takım filmler vardır ki bunlara filmcilik dilinde "Komersiyal„ yani iş filmi denir.

Haddi zatinde hiç bir fevkalâdeliği yoktur. Belki kusurları da vardır ama halk onu tutar ve sinemacı o yüzden para kazanır. Bir diğer kısım da vardır ki bütün hüsnüniyete rağmen el ile tutulacak halde değildir. Bunun için ne deseniz boştur.

Şimdi şu ufak hulâsadan sonra İstanbul halkının şu günlerde taşıdığı bir haleti ruhiyeden bahsetmek isteriz. Bir kısım seyirciler var ki onlara dünyanın en muvaffak filmini göstersenizi

— Saçma şey! diyip geçiyor. Ben bunu evvelâ tesadüfe hamlediyordum, lâkin sonradan gördüm ki bu temadî ediyordu. Dün bir iki iş adamile bu bahsi görüşürken bana dediler ki

— Bunlara bütün dünyanın beğendiği bir filmi gösterseniz yine beyenmezler, çünki onlar bunu bir şey anlıyorlar densin diye gösteriş için yaparlar!

Filvaki ben de buna inandım, bir kısım halk var ki onlar beyenmemeyi hüner sanıyorlar.

Singapor Geceleri (Alhamrada)

Artistleri: Ramon Novaru, Juan Kravfort, Ernest Torans.

[Bu film epey zamandıre kranda görmediğimiz "Ben hur„ mümessili Ramun Novaronun eserlerinden biridir· Filmde hareket ve bilhassa son partilerde çok hareket vardır, Mevzuun esası bir kardeş muhabbbetinin aşka galebe edebileceğini göstermek istemesi itibarile biraz şanyanı mülâhaza ise de film caziptir.]

Mevzuu:

"Jeremi„ isminde ihtiyar bir gemicinin "Mark, Noah, Jüel, Mateo„ isimlerinde dört oglu vardı.

"Natan„ ismindeki gemilerinde en küçükleri olan "Jüel„den madası gemicilik ediyorlardı. Jüel Prisçilla isminde bir kızla sevişiyor, "Natan„ gemisi büyük bir seyahattan avdet ettiği zeman Prisçillanın pederi, Kızını "Jeremi„ nin büyük oğlu Mark ile nişanlandı, halbuki kız Markı sevmiyordu. Jüel bu hadiseden çok müteessir oldu ve gemi tekrar seyahata çıktığı zeman o da bindi. Mark ise Prisçillanın kendisini sevmediğini anladığından, kederinden kendini içkiye vurdu. Yolda bir büyük fırtına olmuştu bu fırtınada Markın kardeşi Mateoyu dalga kapıp götürdü, Jüel de onun yerine serdümen oldu. Sertayfa bu tayine kızdı ve Singapur limanında Marktan intikam almağa karar verdi. Singapurda bir fırsatla Markı bıçaklattı, onu Singapurda bırakarak yalnız Jüel ile avdet etti ve Jüelin Marka ihanet ettiğini babasına haber verdi. Babasının itimadını kaybeden Jüel kendine sadık beş on kişi bulup tekrar Singapura döndü, kardeşi Markı buldu ve avdet ederlerken ser tayfa, Markı öldürdüğü için serbest kalan Prioçilla ile Jüel birleştiler.

Gülen adam (Majikte)

Artistler: Konrad Vayt, Meri Filbin, Baklanova

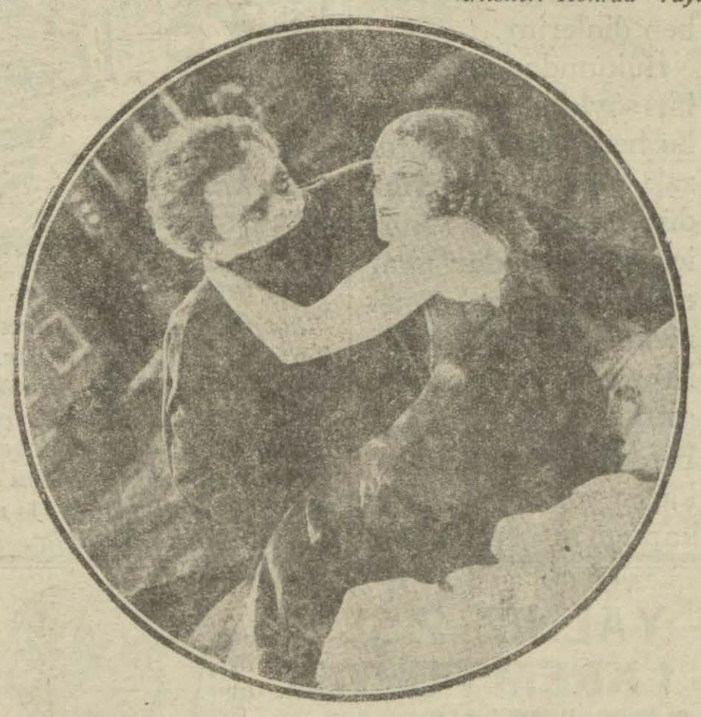

"Gülen adam„ filminden (Majik)

"Gülen adam„ filminden (Majik)

[Bu film Viktor Hugonun bu isimdeki romanından alınmıştır, Hugo romanında yaşattığı eşhas ve ihdas ettiği vakaları ne kadar iyi tasvir etmiş ise filmde de bunlar o kuvvetle temsil edimştir. İngiliz sarayındaki entrikalar, panayır hayatı gibi sahneler çok iyidir. Bu film hakkındaki ekseri kiritikler lehdaranedir. Yalnız bazı fransız tenkitlerinde filmde çok şiir mündemiç olduğuna işaret olunuyor. Bizce eser güzeldir, Eger mevzu müsait olsa da filmdeki güzel kadınların yanında bir de güzel erkek olsaydı eserin muvaffakiyetinden şuphe edilemezdi: Konrat Vayt„ gülen adam„ rolünde kusursuzdur. Filmde hareket ve alâka vardır.]

Fserin mevzuu on yedinci asırda İngiltere kırallarından ikinci Jakın-Lord Klançarli isminde bir adamın oğlunu ortadan kaldırmak için onu "Kompraçikos„ ismini alan ve çocukları çalıp onlara bir takım ameliyat yaparak saraylara ve sirklere palyaço yetiştiren bir takım adamlara vererek onu paskal haline getirmesi ve bilâhere çocugun Lort olduğu meydana çıkarak onun hayatında büyük vak'alar tahaddüs eylemesidir.

Bu film Konrad Vaytın Amerikada "Universal„ firması hesabına çevirdiği bir filmdir.

Şayanı hayret bir iş

Sinemacılar telâşta

Alman Radyo şirketi müdürlerinden birisi geçenlerde gazetelere verdiği bir mülâkatta 1929 senesinin hitamından evvel Radyo istasyonları vasıtasile, Radyo sinematografi, neşriyatına başlanacağını söylemiştir . Eğer tahmin edildiği vechile bu söz tahakkuk ederse sinema salonları bundan bir haylı müteessir olacak demektir. Vakıa henüz Radyosinematografi aletleri piyasaya çıkıp ta taammüm etmediği için belki bidayeten bundan istifade edenler pek az olacaksa da Radyo ile film gösterildiği şayi olunca da tabii her

Film İthalâtı

ve

Yeni gümrük tarifesi

Haber aldığımıza göre yeni gümrük tarifesinde Türkiyeye ithal edilecek mamul filmlerin kilusundan 1500 kuruş resim alınması mukarrer imiş. Mütevassıt boyda bir filmin 15 kilo geldiğine nazaran film başına 225 lira gümrük resmi verilecektir, Halihazırdaki tarife mucibince filmin her kilosuna yalnız 3 lira resim verilmektedir. Bütün filmciler ve sinema sahipleri resmin değişmemesi için teşebbüsatta bulunacaklardır.

Bunlardan birile görüştük; bize dedi ki:

— Yeni tarife memleket mâmulât ve mahsulâtını himaye için bir çok şeylerin gümrük resmini arırmıştır. Bu meyanda göstermek için dışar-

Ankara postası

İpekçi kardeşler tarafından bir kaç zamandan beri Darülbedayi artistlerine çevirtilmekte olan " Ankara postası „ ismindeki filmi bağlayacak ve yazılarını yazacak olan Rejisör Ertuğrul Muhsin Bey Darülbedayi ile turneye çıktığından bu iş yapılamamış ve filmin iraesi gelecek mevsime kalmıştır.

3 lirayı da 15 liraya çıkarmaktadır. Halbuki bizim memlekette film san'atı hatta en iptidaî şeklinde bile yokturki bunu himaye için resim artırılmış olsun. Eğer resim bu miktara ibläg olunursa haddi zatında pahalı olan filmleri ithal edemeyerek ucuz ve hafif şeyler getirebileceğiz. Bu halde seyirci mikdarı azalacak ve gerek bizim kazancımız gerekse hükûmet hissesi o nispette eksilecektir.

Binaenaleyh bu teşebbüste ne ha-

Bir haber

Bizde film sansürü

Şehrimizdeki sinemalarda gösterilen filmlerin şimdiye kadar sansürü yalnız Polisçe yapılmakta idi. Bir aralık bütün sinema filmlerinin erkânı harbiye, Maarif ve Polis mürahhaslarından mürekkep bir komisyon tarafından sansür edilmesi düşünülmüş ise de Dahiliye vekâletince yine eskisi gibi Polisçe sansür ettirilmesi tensip edilmiştir.

Çocuk haftası

Milliyetin halka mahsus sahifesi

Kuruyor becan!

Sevdalile doldu Cehennem yolu,
Ah vuruldum diyen vuruyor becan!
İnsan şaşırmasın sağile solu,
Olmadık hulyalar kuruyor be can!

Ya tabanca çeker, ya zehir içer,
Zorlu ölümlerden bir ölüm seçer,
Kendini harcayıp dünyadan geçer,
Dal gibi çocuklar kuruyor be can!

Gönül çekmek nedir, ahmağın işi,
Akranından derler azarmış kişi,
Ben beğenmiyorum böyle gidişi,
Doğrusu pek fena sarıyor be can!

Başka yapılacak işlermiz mi yok,
Arasak, münasip eşlermiz mi yok,
Avı çiğneyecek dişlermiz mi yok,
Dal gibi çocuklar kuruyor becan!

M.S.

Kartvizitleriniz cebimde

Şevket beyin bir uşağı vardı, gece gündüz içerdi. Bir gün Şevket bey uşağa çıkıştı:

— Ya bu halde sokakta gezerken sarhoş diye yakalarlarsa?..

Uşak müsterih cevap verdi:

— Siz hiç merak etmeyin beyefendi..

Kartvizitlerinizi daima cebimde taşıyorum.

Kısa ve pahalı..

— Biraz evel hanımın terzi borcunu öderken hayatın mükemmel bir tarifini keşfettim. İşte: Hayat tıpkı kadın elbisesine benzer: çok kısa ve pek pahalı..

Gözlerini de ben

Fatma, senelerden beri Kerim beylerin Evindedir. Sadık, fedakâr bir kadındır. Bir gün kendini bu sadakatinden dolayı methedenlere dediki:

— Ne yapayım, bu aileye çok bağlıyım. Hele çocukları pek severim. Üçü de elimde doğdular. Umarım ki bir gün gözlerini de ben kapayayım.

Bin bir gece — Masal içinde masal — Hikâyelerinden

— 21 —

Hûkûmdar oğlu bir türlü yatıp uyuyamıyor. Acaba başına ne geleck!

Diye düşünüyordu.

Öyleya bu kadar babayiğit başını bu belâdan ancak canın vererek kurtarabilmişti.

Gece yarısına doğru birden kapı «gırç» diye açıldı, içeri bir kız, hem de valinin kızının ta kendisi girdi.

Çocuk telâşa düştü:

— Aman, dedi, Hanımcığım. Bu saatte burada işiniz ne?

— Sizinle gülüp oynamaya geldim.

— Ne münasebet Hanımcığım, dedi ne nikâhlıyız, ne nişanlı..

— Canım aşk nişan, nikâh dinler mi?

— Aşk dinlemez ama ben dinlerim.

Hükûmdar oğlu bunları söylerken hep kızın bu hareketinin bir tuzak olması ihtimalini düşünüyordu. Onun için kız ne kadar ısrar ettise o da kabul etmemekte inat gösterdi. Nihayet kız çekilip gitti.

Birde ne görsün, hakikaten vali elinde kılıç kapının arkasında beklemiyor muymuş.

Meğerse şimdiye kadar ölüp giden geçenler hep bu hileye kurban olmuşlar.

Halbuki vali hükûmdar oğluna bu sağlam ahlaklılığını görünce, içeri girdi, onu alnından öptü:

— Kızım, dedi, senin gibi kahramanı zevceliğe kabul ederse ne mutlu!

Üç gün üç gece düğün oldu. Ortanca çocuk ta böylece o valiye damat oldu.

Şimdi biz gelelim küçük oğlana!

En küçük hükûmdar oğlu ortanca kardeşinden ayrıldıktan sonra her gün şurda burda konaklar yapıp bir haftalık yol gitti. Nihayet bir büyük şehre ras geldi. Bu şehrin binaları, sokakları çok güzel ve süslüydü. Bir hana indi. Beş altı saat istirahatten sonra şehri dolaşmaya çıktı. Etrafı gezip gördükten sonra yorgunluk almak için bir kahvehaneye girdi. Kahvesini içerken yanında oturanların konuşmalarına kulak verdi. İhtiyarın biri:

— Bu kız bunca delikanlıların başını yedi. Hâlâ bu işe takat getirecek miyiz?

Diyordu. Hükûmdar oğlu da lâfa karışıp sordu:

— Konuştuğumuz mesele nedir. Bana da anlatır mısınız?

Hükûmdar oğlunun yabancı olduğunu anlamakla beraber ciddî ve emniyet edilir bir adama benzettiklerinden dertlerini açtılar:

— Bizim bir hükûmdarımız onunda gayet güzel bir kızı var, dediler, bu kız biraz acayip tabiatlıdır. Gitti Allahın dağına bir kule yaptırdı. Cariyeleri, uşaklarıyla orda oturuyor. Rahat otursa iyi ya.. Hayır, davullarla bütün şehre bağırttı, komşu memleketlere haber göndertti:

— Kim gelip kaleden beni alırsa o gence varacağım!

Kızın güzelliğini bilen, duyan gençlerden kimisi kalenin etrafındaki hendeği geçemeyip, kimisi yolun üzerindeki heykelin kılıcının hışmına oğrayıp, kimi de yolunu kaybedip öldüler. Fakat hâlâ bu uğurda taliini denemek istiyenler var, işte onların akıbetinden bahsediyoruz.

bitmedi

25 Senede neler yapılacak

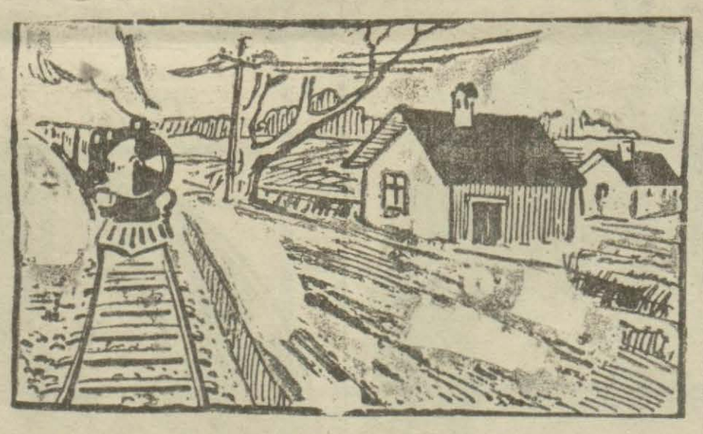

Memleketimiz, yüzlerce seneden beri bakımsızdır. Varımızı yoğumuzu, İstanbulda Padişah saraylarına yolluyor, kendimiz olurile kıt kanaat geçiniyorduk. Bu yüzden bir yere bir çivi çakılmadı. Cumhuriyet hükûmeti harap memleketi yer yer imara çalışıyor. 25 sene zarfında yeniden 10,000 kilometre demiryolu, 6 liman yapılacak (15) milyon dönüm toprak sulanacak. Bu az iş değildir.

Mitinq!

Dün darülfünunda yerli malı giyilmesi için binlerce kişi tarafından bir miting yapıldı, nutuklar söylendi, yerli malı giyeceğine herkes yemin etti.

Kokain

Beyoğlunda bir lokantacı memleketimizde kokain kaçakçılığı yaptığı için yakalandı. Kokain koklamağa alışan kimseler, bir daha iflah olmazlar. Kokain, esrar gibi şeylere sakın alışmayın!

Usta tenbih etti

Rıza bey, yemeğini yedi. Masaya el atıp diş karıştıracak arad bulamayınca seslendi:

— Garson, haniya burda kürdan?

Garson sıkılarak cevap verdi:

— Bizim usta kürdanları meydanda bırakmayım diye tenbih etti. Dişlerini karıştırdıktan sonra yere atıyorlarmış ta ondan!

Niğde Vilâyetinden:

Niğde muhasebei hususiye akaretinden olan çifte Han civarındaki Çörmük Hamamına mevcut projeye göre ve keşfinde muharrer (158474) lira bedel ile meydana getirilecek Otel Banyo ve saire gibi bilcümle mebani müsteciri tarafından inşa ve beş sene zarfında ikmal ettirilmek ve Hamamın icar müddeti on beş sene olmak ve muhasebei hususiyeye senevi bir icar verilmek ve işbu on beş senenin hitamında meydana getirilmiş olan ve elyevm mevcut bulunan mebani muhtacı tamir ve termim olmaksızın sağlam ve noksansız olarak idarei hususiyeye aynen devr ve teslim edilmek ve bu müddet zarfında vuku bulacak kâffei tamirat müstecire raci olmak ve eski hamamdan yeni banyo mahallerine nakl ve isale edilecek suyun yapılmakta olan proje ve keşfi dairesinde masarifi inşaiye ve tesisiyesi de keza müstecire ait bulunmak ve mebanii mezkûrenin nısfı her halde ikinci sene hitamında yapılmış ve hey'eti umumiyesi beş senede ikmal edilmiş bulunmak ve inşaat yapılmadığı ve şeraite riayet edilmediği takdirde her vakit icarı feshe encümeni vilayet selâhiyetdar olmak ve icarın feshi halinde müstecir elli bin lira tazminat vermek ve bunun için de Banka mektubu ve ya Emlâk üzerine teminat irae eylemek şartlarile Nisanin yirminci cumartesi günü ihalesi icra kılınmak üzere yirmi beş gün müddet ve kapalı zarf usulile mevkii müzayedeye konulmuş olduğundan talip olacakların Encümeni vilâyete müracaat eylemeleri ilân olunur.

VEÇHİN TARAVETİ İÇİN
YALNIZ 2 ŞEY:
1 KREM PERTEV
2 PERTEV Podrası

BU MÜSTAHZARAT: Senelerin elde yaptığı tahribatı izale edip güzelliği tezyit eder. Yarım asra karip bir müddetten beri imal olunan Krem Pertevin memaliki garbiyede bile emsalinin imaline muvaffakiyet hasıl olmamış müstahzarımızın mükemmeliyetine bürhanı kat'idir.

Doktorlar

Bizzat kendi yavrularını Glakso ile beslerler. Çünkü biliyorlarki Glakso mikroplardan arı, vitamini bol ve saf bir unsuru gıdaidir ve bunun içindir ki sarayı kıralı doktorları bile Glaksoyu tavsiye ederler. Sizde yavrunuz için Glaksoyu tercih ediniz. Acantaları: J. V. Vital ve şürekâsı limitet Istanbul posta kutusu. 62

Bank Jeneral Pur Lökomers Etranje

Bankası Galata şubesi işlerinin 15 Nisan 1929 tarihinden itibaren İstanbulda Sultan hamam meydanında kâin şubesine nakledileceğini muhterem müşterilerine beyan eyler.

YERLİ MALLARI

yapabilmek için makinalar fabrikalar tesisatı

Motorlar ve Sanayi eczaları

HİLMİ NAİLİ

Istanbulda Sirkecide Nur Han 21-23

NAİLİ 1911 HİLMİ NAİLİ BEY İSTANBUL

İSTANBUL VİLÂYETİ
DEFTERDARLIK İLÂNATI

İstanbul vilâyeti defterdarlığı kadrosundan açıkta kalmış olup elyevm açık maaşına müstahak bulunan muamele vergisi tahakkuk muavini Atıf, maktu tebliğ memuru Cavit, istihlâk tebliğ memuru Selâhattin ve diğer Selâhattin ve Ali Kemal efendilerin şehri halin yedinci Pazar günü saat onda Defterdarlıkta isbatı vücut etmeleri gelmeyenlere açık maaşı verilemiyeceği ilânen tebliğ olunur.

Bilumum esnafa ve esnaf cemiyetlerine:
Istanbul Ticaret müdüriyetinden:

1 — Esnafın esnaf cemiyetlerine kayıtları mecburi olduğundan san'atları itibarile mensup olmaları lâzım gelen cemiyete kayt edilmiş bulunanların tecdidi kayıtları ve hiç kayt edilmemesiş olanların kayıtları için bir ay müddet verilmiştir.

2 — Bu müddet zarfında müracaat edenlerden kayt edilmişlerin kaydiye taahhüdatı şehriye ve saireden cemiyete karşı olan eski borçları cemiyetler tarafından kat'iyen aranılmayarak, yeni kayıt edilecekler misillu şimdilik ancak cüzdan bedelile o cemiyetin nizamnamesinde yazılı taahhüdat bedelleri alınacaktır.

3 — Esnaf cemiyetleri, çemiyetlerine kayt edilmediklerine vakıf oldukları esnafın isimlerini zabıtai belediye memurlarına bildireceklerdir.

4 — Muayenei sıhhıyeye tabi olan esnafın muayeneleri eskiden olduğu gibi cemiyetlerden alacakları hüviyet varakaları üzerine kayt olunacaktır.

0 — Bilumum esnafın ileride ceza görmemek üzre hemen cemiyetlerine müracaatla kayt olunmaları tavsiye ve ilân olunur.

Mevlût kıraatı

Ayandan merhum Raif pa kerimesi merhume İhsan Re hanımın ruhuna ithaf edilme üzere Nisanın 5 nci Gu a gü öğle namazını müteakip Aksara da Valide camii şerifinde mevlûd nebevi kıraat edileceğinden akr ba ve ihvanı dinin teşrifleri ri olunur.

Sultan Abdülaziz
Nasıl hal'edildi? Nasıl intihar ettî?
Yazan: Ayhan
2 inci cilt
Dün çıktı. eski harflerle en son eser...

Istanbul Ticaret müdüriyetinden:

Süt istihsal edenlerle satıcılar ahiren birleşerek vücuda getirdikleri cemiyetin idare heyeti intihabı Nisanın yedinci Pazar günü Beyoğlunda Ankara sefarethanesi karşısında Hüseyin Recoviş Apartımanındaki cemiyet merkezinde icra saat ondan on altıya kadar intihaba devam edileceği alâkadarana ilân olunur.

MILLIYETİN EYLENCELERİ

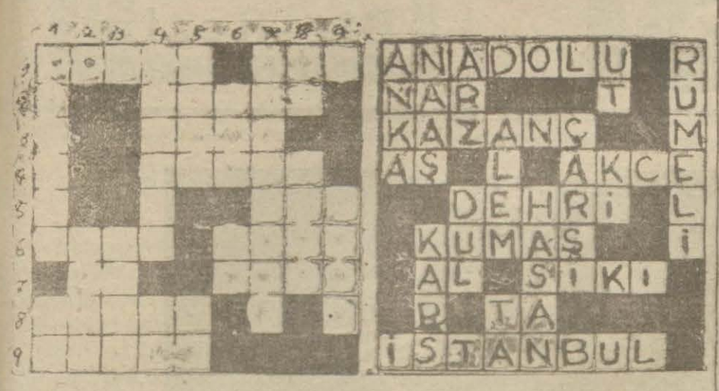

Bugünkü yeni bilmecemiz

Soldan sağa:

1 — Yatılan yer (5) Cilt (8)
2 — Fakat (5)
3 — Asırlar (4)
4 — Akar su (5)
5 — Ut çalan (3)
6 — Geçen ay (4) Kapı basamağı (4)
7 — Uzak nidası (2) Pasta paketi (4)
8 — Akıllı kadın (5)
9 — Fare (5)

Dünkü bilmecemizin halledilmiş şekli

Yukardan aşağı

1 — Muavenei (6) Salbet (2)
2 — Omuza örtülen (4)
3 — Geçer akçe (4)
4 — Mearka (6) Gota (2)
5 — Çorba kabı (4) Boyun aksi(2)
9 — Zevk (3) yama (2)
7 — Şişe açılan alet (8)
8 — Boyun aksi (2) Hakperver(4)
9 — Çift (4)

İşte bakınız Parker Duofold Kalemi nekadar kolay bir surette dolduruluyor

Parker Duofold kalemi ile muhaberatınızı her yerde ve her zaman yapabilirsiniz.

Siz, asrî bir adam sıfatiyle, saate bakmaktan ziyade yazı yazmak mecburiyetindesiniz. Binaenaleyh emin ve dayanıklı bir mürekkepli kalem sizin için bir saatten daha elzem ve daha mühimdir.

Eğer bir hafta zarfında bir Parker Duofold kalemini kullanırsanız artık onsuz yaz geçmek aklınıza bile gelmez.

Bütün mürekkepli kalemlerini doldurmak için ayrı bir alete ihtiyaç varken Parker Duofoldu doldurmak gayet kolaydır. Yalnız elin üç hareketi lazımdır;

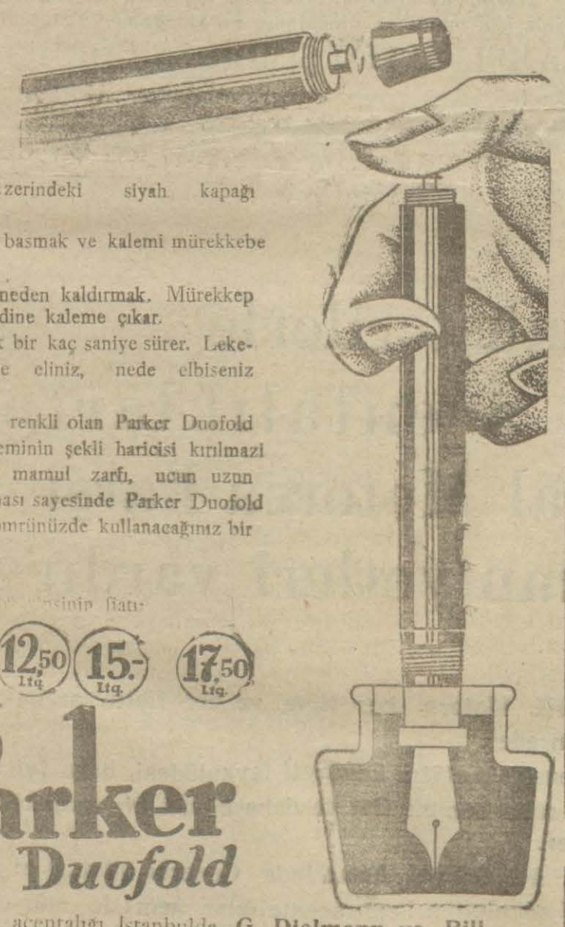

1. Ucun üzerindeki siyah kapağı çıkarmak,
2. Düğmeye basmak ve kalemi mürekkebe batırmak.
3. Elini düğmeden kaldırmak. Mürekkep kendi kendine kaleme çıkar.

Hepsi ancak bir kaç saniye sürer. Lekelemez ve ne eliniz, nede elbiseniz bislenmez.

Gayet güzel renkli olan Parker Duofold mürekkepli kaleminin şekli haricisi kırılmazı bir maddeden mamul zarfı, ucun uzun müddet dayanması sayesinde Parker Duofold kalemi bütün ömrünüzde kullanacağınız bir mücevher...

...sinin fiatı

10.- Ltq. 12,50 Ltq. 15.- Ltq. 17,50 Ltq.

Parker Duofold

Türkiye acentalığı İstanbulda **G. Dielmann ve Bili,** Müessesesi

Vakıf Paralar Müdürlüğü

Telefon: No 3654 İstanbul — Bahçe kapıda dördüncü Vakif handa No 17,18

Emlâk ve tahvilât mukabili para verir

Peşin faiz alınmaz ve muhammin ücreti ve sair masrafı yoktur.

Gümrükler umum müdürlüğünden:

1 — 6 Kânunusani 929 tarihinden itibaren münakasaya konulan İzmir gümrük anbarları tamiratının ihalesi tahsisat temin edilmemesinden tehir olunmuştur.

2 — Tamiratı mezkûre 1 nisan 929 dan 20 nisan 929 tarihine kadar yirmi gün müddetle şartnamenin bazı maddeleri tadil edilmek suretile yeniden kapalı zarfla münakasaya konmuştur.

3 — Bedeli keşfi (71400) yetmiş bir bin dörtyüz liradır.

4 — Bedeli ihalesinin sülüsü 20 bin lirayı geçmemek üzere teminat mektubu mukabilinde berveçhi peşin verilecektir.

5 — Muaddel şartnamenin alınması için Ankarada levazım müdürlüğüne İstanbul ve İzmirde gümrük baş müdürlüklerine müracaat edilmesi

6 — Taliplerin evvelki ilânda gösterilen maddeler dahilinde müddeti muayyenesinden evvel gümrükler umum müdürlüğüne müracaatları ve teminatı muvakkatesinin tediyesi.

Münakasa Ankarada umum Gümrükler Müdürlüğünde 21 Nisan 929 Pazar günü saat 14 tedir.

KEŞİDE TARİHİ 30 HAZİRAN 929 — **BÜYÜK** — BİLETLER BİRER LİRADIR

Eşya piyankosu

Türk Ocakları Merkez heyetinin (50,000) liralık (1000) parça ikramiyeyi ihtiva eden bu piyankosunda çok nadide kıymettar eşyalar vardır.

Hasılatı, inşaatı bitmek üzre olan Türk Ocakları Merkez Heyeti binasının mefruşat ve tesisatına sarfedilmek üzre, bu sene de zengin bir eşya piyangosu tertip edilmiştir. Bu piyangoda ikramiyeye 50 bin lira tahsis edilmiştir. Bu seneki ikramiyeler geçen senekinden çok daha kıymettardır. Merkez Heyeti bilhassa yerli eşyamızın revacını temin için ikramiyelerin kısmıâzamını en nefis yerli mamulâtından intihap etmiştir. Arada lüks otomobiller ve beheri 2000-2500 lira kıymetinde pırlanta pantantif ve küpeler, beheri biner lira kıymetinde büyük salon halıları, pilâtin erkek ve kadın saatları, salon takımları, elmas yüzükler, ipek seccadeler, 80 parça nadide halı seccade, 400 lira kıymetinde minyatür resimli paravanalar, Hereke battaniyeleri, Herekenin ipek yastıkları, yerli fabrikalarımızın mamulâtından zarif bavullar, evrak çantaları, Esirgeme derneğile Hilâliahmer Sanat Evinin en zarif ve en nadide el işlerinden ikiyüz parça eşya vardır. İkramiyelerin mecmu miktarı bindir.

Merkez Hey'etinin bu piyangosu şimdiye kadar Türkiyede tertip edilmiş eşya piyangolarının en zenginidir.

FENNIN SON SÖZÜ:

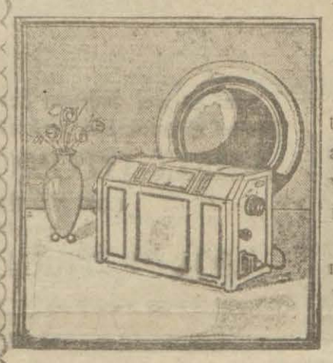

FİLIPS

Pilsiz ve akümülâtörsüz telsiz telefon cihazını faaliyet sahasına attı. Bu cihazlar 110 ve ya 220 voltluk mütenavip ceryanda işlerler.

Bütün Avrupanın dinlenmesi müemendir. Tecrübeler hanenizde ve ya

HELYOS

Müesseselerinde meccanen icra edilir. Galatada Postahane karşısında Hazaren hanında No 14

Aydın emlâki milliye müdürlüğünden:

Aydın Hükûmet konağı inşaatının olbaptaki projesine mutabık olmak ve evrakı münakasa meyanında mevcut fiat listesindeki malzemei inşaiye istimal olunarak keşifname ve şartname ahkâmına temamile riayet olunmak şartile bedeli keşfi olan iki yüz yirmi altı bin sekiz yüz lira sekiz kuruşla bir ay müddetle münakasaya konularak 17 Mart 929 tarihinde haddi lâyık bulunduğu takdirde Maliye Vekâleti celilesinin tastikına talikan ihalesinin icra edileceği ilân edilmişti.

Yevmi mezkûrda bazı taliplerin yetişememesi gibi bazı esbabı makbule dolayısile münakasa keenlemyekün tutularak yeniden ve 18 mart 929 tarihinden itibaren kapalı zarf usulile nisanın altıncı cumartesi günü saat 15 te Aydın vilâyeti makamında toplanacak komisyon mahsusunca ihalesine ait muamele ifa edilmek üzre yirmi gün müddetle münakasaya konulduğundan talip olanların % 7,5 teminatı muvakkate akçeleri nakden ve yahut hükûmetçe muteber bir Banka kefaleti ita edecekleri gibi bir hafta mukaddem de ehliyetnamelerinin Aydın Nafia başmühendisliğinden ve daha ziyade tafsilât almak isteyenlerin de kezalik baş mühendislikle Emlâkı milliye müdiriyetine müracaatları ilân olunur.

Evinizin apartımanınızın daima temiz ve parlak kalmasını ve sizin de memnun olmanızı arzu ediyorsanız meşhur ve muzadı taaffün

Poliflor noget

Cilâsını

Kullanmanız lâzımdır

Her yerpe satılır.

1500 metro mik'abı kerete mübayaası:

Tütün inhisarı umumî müdürlüğünden:

Samsun fabrikası için 1500 metro mik'abı muhtelif eb'atta kereste pazarlık suretile alınacağından tamamını veya bir kısmını itaya talip olanların %4 teminatlarile 13/4/929 cumartesi günü saat 10,30 da Galatada mübayaat komisyonunda bulunmaları ve yevmi mezkûre kadar eb'adı öğrenmek üzre mezkûr komisyona müracaatları.

Avusturva fabrikaları hezaran sandaliyeleri umumî satış deposu İstanbulda Katırcı oğlu hanında 46-47 numaralı **Joz. N. Aciman** telefon İstanbul 2409 Hamiş: aynı depoda envai çeşit perde ve döşemelik kadife hare ve fantaz kumaşlar, mütenevvi ıstır, perde mister, tül; keten perde, örtüler; maroken derileri, piriç korniş masif pirinç ve lake karyolalar ile çocuk karyolaları fabrika fiatına satılmaktadır. Fiat maktudur.

Büyük tayyare piyankosu

Keşideler her ayın 11. ndedir

3. ci keşide 11 Nisan 1929

Büyük ikramiye: 40,000 liradır

Ayrıca: 20,000 15,000 12,000 10,000 liralık ikramiyeler ve 10,000 liralık bir mükâfat.

Bu keşidede cem'an: 3.900 numara kazanacak

Evkat müdürlüğünden:

Fıkara imaretlerine lüzumu olan iki bin beşyüz kilo fasulyanın icra kılınan munakasasında talip zuhur etmediğinden Nisanın onuncu çarşamba günü saat on beşte pazarlıkla ihalesi icra edileceğinden talip olanların şeraiti anlamak üzre her gün levazım idaresine ve ihale günüde idare encümenine muracaatları.

Tıp Fakültesi reisliğinden:

Tıp Fakültesinde münhal olan birinci ve ikinci Seririyatı hariciye müderris muavinliğine bilmüsabaka iki muavin tayin edilecektir. Taliplerin müsabakaya dühul şeraitini ve imtihan mevzularını anlamak üzre Tıp Fakültesine müracaatları.

Afyoukarahisar vilâyeti maarif müdurluğunden:

Dinar kazasında inşa olunacak beş Dersaneli mektep binası kapalı zarf usulile Nisanın 14 üncü günü saat 15 te ihale olunmak üzre münakasaya vazolunmuştur. Taliplerin şartname ve projelerini görmek üzere vilâyet Encümeni daimisine müracaat olunması ilân olunur.

Bolu Maarif Müdürlüğünden:

Akçaşehir Nahiyesi merkezinde Mimar Mukbil Kemal beyin Eskişehir ve altı dersaneli yedinci tip ilk mektep pilan numunesine tevfikan inşasına başlanılıp yalnız temel kısmı yapılmış olan altı dersaneli ilk mektep binasının ikmali inşaatı 19269 Lira bedeli keşifname mucibince ve kapal zarf usulile ve 13/4/929 tarihine müsadif Cumartesi günü saat on beşte ihalesi icra kılınmak üzere yirmi gün müddetle münakasaya konulmuştur. Talip olanların şeraiti anlamak üzere İstanbulda İstanbul Maarif müdürlüğüne ve Boluda vilâyet Encümen Kalemine muracaat eylemeleri.

Harar çifliği müzayedesi temdit edildi.

Gaziayıntap Defterdarlığından:

Toptan veya perakende suretile satılığa çıkarılan Harar çifliği müzayedesi tarihi ilândan itibaren bir haftı müddetle temdit edildiği ilân olunur.

Seyrisefain

Merhez Acentası; Galata köprü başında. Beyoğlu 2362 Şube acentesi; Mahmudiye Hanı altında, İstanbul 2840

Bozcaada postası

(Gelibolu) vapuru 6 nisan cumartesi 17 de İdare rıhtımından hareketle Gelibolu Lâpseki Çanakkale İmroz Bozcaadaya gidecek ve Çanakkale Lâpseki Geliboluya uğrayarak gelecektir.

Antalya postası

(Çanakkale) vapuru 7 Nisan Pazar 10 da Galata rıhtımından hareketle İzmir Küllük Bodrum Rados Fethiye Finike Antalyaya gidecek ve dönüşte mezkûr iskelelerle birlikte Andili Kalkan Sakız Çanakkale Geliboluya uğrayarak gelecektir.

TRABZON BİRİNCİ POSTASI

(REŞİTPAŞA) vapuru 8 Nisan Pazartesi 12 de Galata rıhtımından hareketle İnebolu, Samsun, Gireson, Trabzon, Rize, Hopaya gidecek ve dönüşte Pazar iskelesiyle Rize, Sürmene, Trabzon, Görele, Gireson, Ordu, Ünye, Samsun, İnebolu, Zonguldağa uğrayarak gelecektir. Hareket günü yük kabul olunmaz.

Kiralık kahve ocakları:

Kadıköyü - Haydarpaşa, Moda - Kalamış, Adalar - Anadolu Hududuna işleyen vaporların kahve ocakları şartnamesinde yazılı şarait mucibince bir seneliğini (1000) lira fiatla isteyen vardır. Kat'i ihalesi 13 4 929 tarihinde yapılacaktır.

Müzayedeye girmek için o gün saat 16 da levazım müdürlüğüne gelmeleri.

Kuvvet ve sıhhat

Kanı ihya ve sinirleri takviye eden

Arsenoferatos

ile temin edilebilir.

Eczanelerle ecza depolarında bulunur.

Müzmin **YARALAR**

Yanıklar, intanlı çıbanlarda

Kuvvetli bir müneddip ve muazzam taaffün olan

SİKATRİN Il Dr Barbut

Kullanınız. İstifade muhakkaktır. Meşhur eczanelerde bulunur. İzmirde Margontoecza deposunda ve Bursa Setbaşı Türkiye, Samsun Kamer, Trabzon Şifa eczanelerinde

Operatör

HALİL SEZAİ

BASUR MEMELERİ

Fistül ve sıracaları ameliyatlı ameliyatsız elektrikle tedavi ve bilcümle ameliyati icra eder, Öğleden sonra Divan yolo Aci Hacımm N. 20

Doktor A. Kutiel

Elektrik makineleriyle belsoğukluğu idrar darlığı, Prostat ademiiktidar, ve belgevşekligi, cilt ile firengiyi ağrısız tedavi eder. Karaköyde Börekçi fırını sırasında 34.

DİPLOMALI ECZACI

Mühim bir eczane için genç ve muktedir bir eczacı lâzımdır. Bahçekapu Mazon ve Boton ecza deposuna müracaat.

Fatih sulh icrasından; Birdeyeni mahkumu bihin temin istifası zummında Mahcuz olup furuhtına karar verilen bir adet Çorap Makinesinin şehrihalin 9 uncu Salı günü bedestende saat on üçbuçukta furut edileleceği ilân olunur.

Ulûmu âliyei ticariye mektebi mezunları cemiyetinden:

10Nisan929 Çarşamba günü saat beşte İstanbul ticaret odası salonunda akdı mukarrer fevkalâde kongraya cemiyet azasının teşrifleri ehemmiyetle rica olunur efendim.

HEYETİ İDARE

Mes'ul Müdür: BURHANETTİN

CUMA
5 NİSAN 1929

GÜNÜN SİNEMASI

Milliyet

Bin Söz
Bir Resim

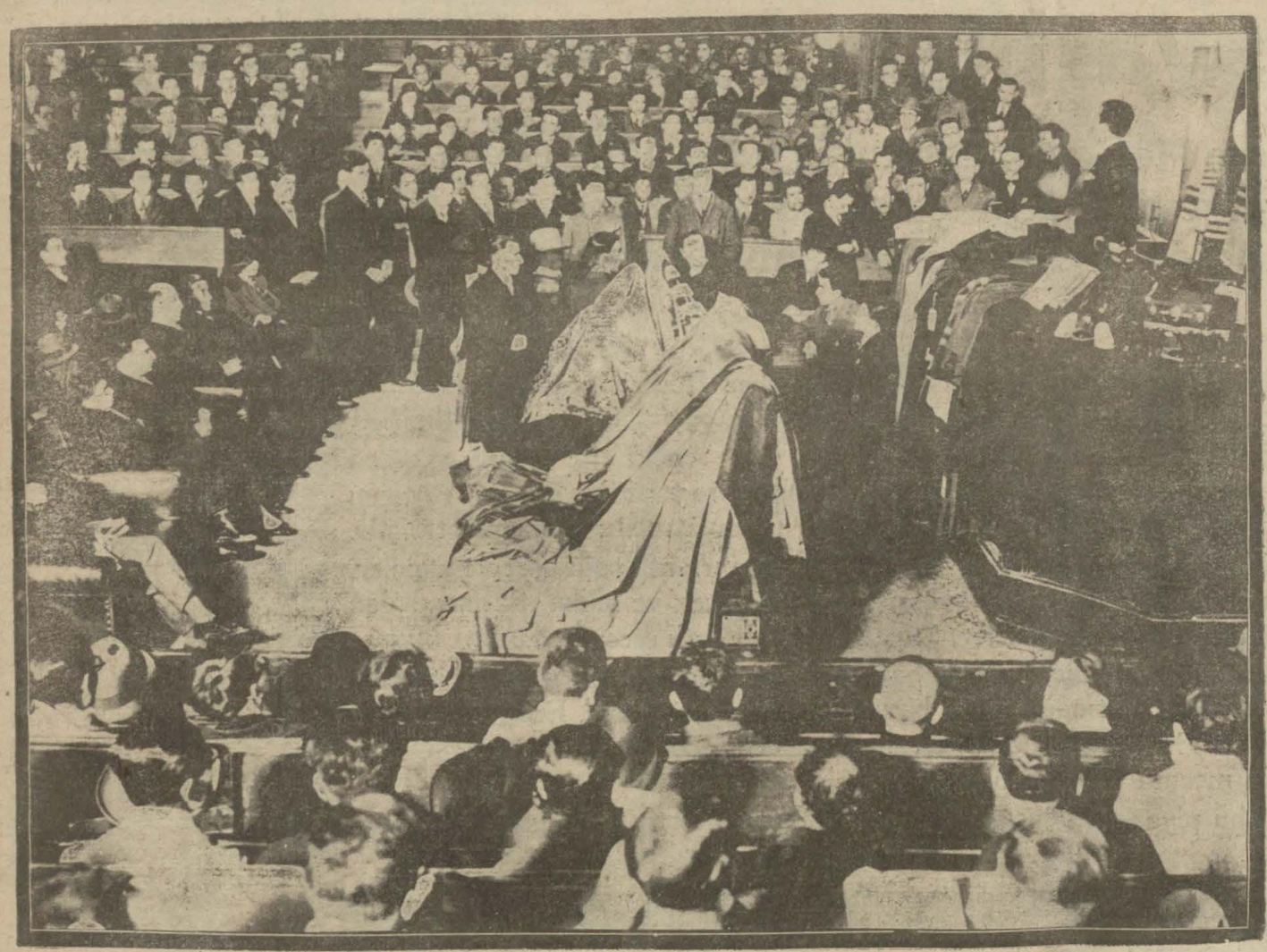

Tük millî talebe birliği tarafından yerli mallarını koruma için, dün Darülfünun konferans salonunda bir miting yapılmıştır. Yerli malları koruma için hararetli nutuklar söylenmiş ve yerli malların giyilmesine karar verilmiştir.

Himayei etfal cemiyeti dün yeni binasına taşınmıştır.

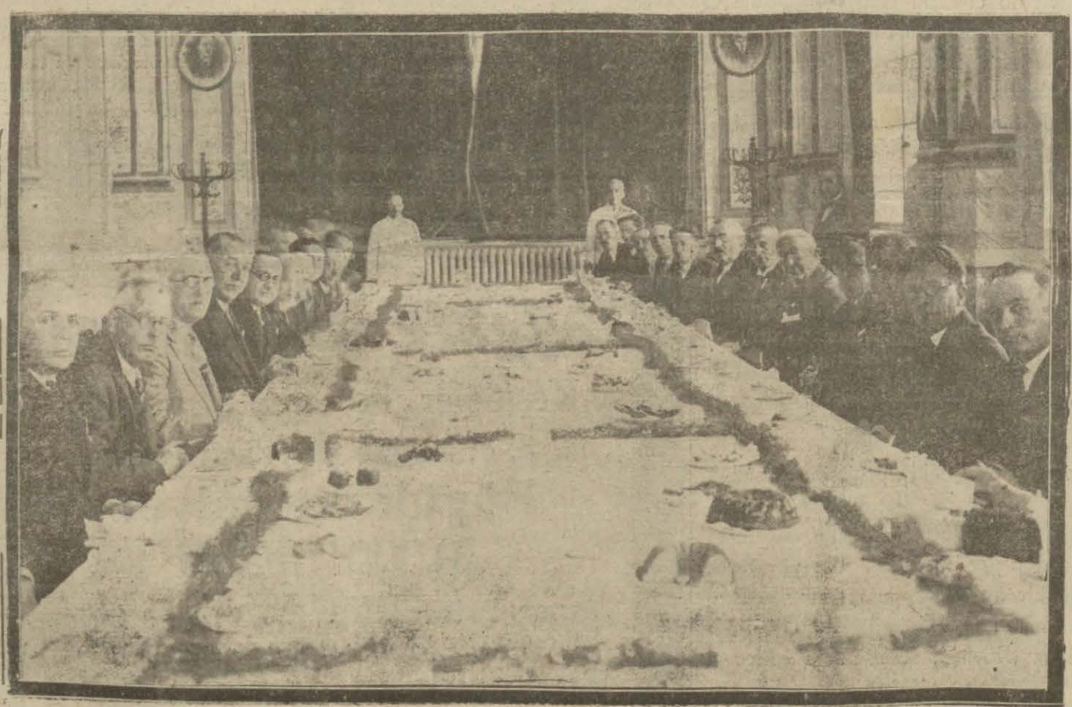

Sıhhiye Vekili Refik Bey şerefine dün Tıp fakültesinde bir çay ziyafeti verilmiştir. Müderris ve muallimler bulunmuslardır.

Bütün Polis efradı arasında atış birinciliği seçme müsabakası dün de yapılmıştır.

Çocuk bayramında verilecek balo için çocuklardan murekkep hey'et dün toplandı.

Yugoslavya Darülfünun talebesi dünkü konvansiyonel ile şehrimize gelmiştir.

Yeni 46 ıncı tedrisat devresi Nisan 13 de başlıyacaktır. Tedris usulünü vevesaitinin mükemmeliyetini görmek için mektebi ziyaret ediniz, ve yahut Programı isteyiniz. Tel: B. O. 2508

AMELÎ OTOMOBİL TALİM DERSLERİ ARTIRILMIŞTIR

ÇOK MÜHİM. — Şehrimizde açılacak muazzam otomobil fabrikasına girebilmeniz için motör ve otomobilin ne olduğunu ve

SÖKÜP TRKMA AMELİYATINI ŞİMDİDEN GÖRMELİSİNİZ

Niçin müşterilerle acentalıkların General Motorsa karşı emniyetleri vardır?

GENERAL Motors, her tipte ve her fiatta araba takdim eder.

Her seneki imalâtın kemiyeti fevkalâdesi, daha iyi bir cins, daha dun bir fiat ve daha büyük bir terakki temin eder.

Taksit ile tediyat hususunda General Motorsun gösterdiği sühuletten hem acentalıklar hem de müşteriler mütesavîyen müstefit olmaktadır. General Motorsun bir senelik garanti mektubu bozuk parçaların bilâbedel tebdilini temin eden mühim bir istifadedir.

İşte bunlar, müşterilerle acentalıkların General Motors ve mamulâtına karşı itimadı tamme beslemelerine imkân bahşeden en kuvvetli delâilden bir kaçıdır.

General Motorsun on arabası vardır:

CADILLAC . LA SALLE . VAUXHALL . BUICK
OAKLAND . OLDSMOBILE . PONTIAC . CHEVROLET
CAMIONS CHEVROLET ve CAMIONS G. M. C.

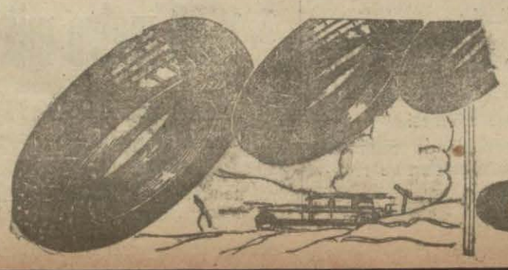

Bir KONTINANTAL lâstiği intihap etmek ve para hususunda tasarruf yapmaktır.

TÜRKİYE VEKİLİ Güstav Kan
Türkiye için umumi deposu Istanbulda Hey hanında

MEŞHERİ: Taksimde Sosa mağaz

Continental