Perşembe 4 Nisan 929

İdarehane:
İstanbul, Ankara caddesi, № 100
Telgraf adresi: İstanbul, Milliyet
Telefon numaraları: İstanbul, 3911 — 3912 — 3913
Gazete ve matbaaya ait hususlar için müdüriyete müracaat edilmelidir.
Müddetli geçennushalar 10 kuruştur. Gelen evrak geri verilmez.
Nushası 5 Kuruştur

Milliyet

Başmuharriri Siirt meb'usu MAHMUT

4 ncü. Sene № 1129

Abone ve İlan ücretleri
Gazetemizde çıkan yazıların hukuku mahfuzdur

Abone şartları

	Türkiye	Hariç
3 Aylıgı	400 ku.	8 ku.
6 «	750 «	14 «
12 «	1400 «	2700 «

İlan tarifesi

6ncı Sahifede Santimi	25 ku.
5nci « «	50
4ncü « «	280 00
2nci « «	

Nushası 5 Kuruştur

UYDURMA HABERLER

Birkaç hafta eveline gelinceye kadar memlekete yayılan uydurma haberler arasında şunlar vardı:

Gazi Hz. ağır surette hasta imiş... Hükûmet erkânı arasında derin ihtilâflar varmış... Devletin mali vaziyeti, ıslah edilemiyecek bir halde imiş... Hiç bir esasa müstenit olmıyan bu uydurma haberler, müspet hakikatların karşısında nekadar yaşayabilirdi? Artık bu gibi efsanelere inan edenlerin sayısı azalınca, başka mevzular içinde yeni haberler uydurmıya başladılar. Şurası muhakkak ki, dahil ve hariçte, halkın maneviyatını, haricin emniyetini kırmak için memleket aleyhinde bir düziye tahrikât yapacak bir teşkilât, hiç yorulmadan çalışıyor. İşte şimdi de Türkiyenin muharebeye hazırlandığı, askerî istihzarata başladığı hakkında rivayetler var.

Bir defa bütün devletlerle olan münasebetimizde bizi şiddetli tedbirlere sevk edecek bir sebep mevcut değildir. Hariciyemizin takip ettiği sulh politikası, muvaffakıyyet yolunda yürüyor.

Talî meseleler yüzünden kendilerile ihtilaf halinde bulunduğumuz devletler, bizim itilafkârane temayülatımıza karşı ayni tarzda hareket mecburiyetini duyacaklarına şüphe yoktur. Çünkü onların da efkârı umumiyesi, sulh politikasına mütemayildir. O halde bu şayıaların sebebi, birinci derecede anlattığımız tahrikâtçıların tesirinden, Sonra da borsa oyunlarından istifade etmek istiyen bazı muhtekirlerin uydurmalarından başka bir şeye verilemez.

Şunu da unutmamalı ki, hariçte inkılâbımızın muvaffakıyetine, memleket idaresinin normal bir hale girdiğine inanmıyanların adedi az değildir. Garp efkârı umumiyesi, Türkiyeden gelen haberleri daima mübalaga ile tefsire mütemayildir. Bu hal, tarihin tesirine de atf olunabilir. Yazık ki, tarihin Türkiye ve Türkler hakkında zihinlere yerleştirdiği yanlış telakkileri izale edecek vasıtaları bulamıyoruz.

Bulduğumuz vasıtalar da- yine ayni tarihin tesirile olacak-bizim hakkımızda yalnız menfi cepheden çalışıyorlar. Türkiyeye ait fena bir haber, yıldırım süratile dünyanın her tarafına yayılıyor. Bilâkis memleketimize taalluk eden iyi şeyler nadiren yer buluyor.

Geçen sene Fransanın ortasında bulunan Ruvayya (Royat) da bir ay kalmıştım. Bulunduğum büyük otelin en ziyade göze çarpan bir köşesine, Havas ajansının bültenleri asılıyordu Çoğu ecnebilerden ibaret olan otelin misafirleri, kendi memleketlerine ait olan haberleri, sık sık ajansın bu tebliğlerinde bulabiliyorlardı. Ben ise bir ay içinde Türkiyeye ait yalnız iki fena haber okumuştum..

Bursa yangını... İzmir hareketi arzı., Halbuki çok eyi biliyorum Anadolu ajansı hemen her gün memleket dahilindeki mühim haberleri, memleketin içtimaî ve iktisadî sahalarındaki inkişafatını hulâsa halinde harice tebliğ etmektedir.

Anadolu ajansına karşı mütekabilen bağlolan havas ajansı, bu hareketini nasıl izah ediyor bilmiyorum. Bildiğim şey, Avrupada Türkiyeye dair hakikatlerden ziyade yalanların uydurma şeylerin daha kolaylıkla yürüdüğüdür. Vakıa biz kendi muhitimizde. memleketin umumî idaresi için çizdiğimiz yolda azm ile, sükûn ile devamdan vazgeçecek değiliz. Ancak, Avrupa efkârı umumiyesini, Türkiyeye ait olan hakikatlere imale etmek lüzumunu da uzun müddet daha ihmal edemeyiz. Çünkü milletler arasında en ziyade taarüfe, tesanüde lüzum olan bir devirde yaşıyoruz.

Mahmut
Siirt Meb'usu

Tashih — Falih Rıfkı beyin Türk lügatı hakkında çalışılmakta elduğunn meuzu bahseden makalesinde ismi geçen gazete Taymis değildir. Daymeyldir. Tashih olunur.

Her şeye rağmen yerli malı giymeliyiz...

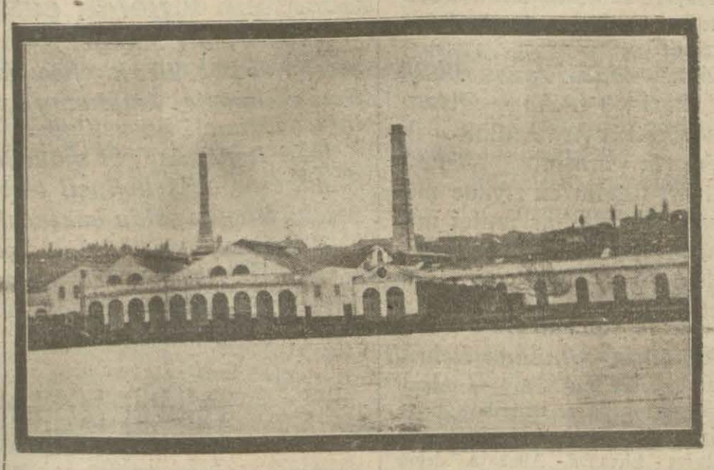

Her şeye rağmen yerli malını tercih edersek bugün hemen hemen âtıl bir vaziyette bulunan bu Milli fabrikalar işleyecek, Türk işçisini, Türk ailesini, Türk bütçelerini refaha götürecek ve ihtiyacımızın dörtte üçünü temin edecektir.

Yerli malı mitingi bu gün!

Binlerce talebe, muallim ve halk bugün darülfünunda toplanacaktır

Türk gençliğinin ve türk milletinin giyinme düsturu şu olacaktır: daima her yerde ve her şeyde yerli ve Türk malı!

Türk talebe birliği tarafından yapılan teşebbüs üzerine yerli mallarını korumak ve revacını temin etmek için bugün saat 13 buçukta Darülfünun konferans salonunda bir kongra ve miting akledilecektir. Bu talebe mitingine, Darülfünunlular müderrisler, muallimler, bütün yüksek ve orta mektepler ve liseler talebeleri iştirâk edeceklerdir.

Binlerce kız ve erkek talebenin toplanacağı salonda içtimaı idare için lâzım gelen tertibat birliğin "Yerli malları koruma„ grubunun dünkü içtimaında tespit edilmiş, grup namına, kongraya arzedilecek teklif ve temenniler hazırlanmıştır.

Halktan da isteyenler mitingte bulunacaklar ve söz söylemekte serbest olacaklardır.

Mallar teşhir edilecek:

Sanayi ve Maadin bankasına merbut müesseseler ve diger millî fabrikalar, yerli mamulat numunelerini bu miting münasebetile teşhir için Darülfünun kanferans salonuna koymuşlardır. Bu suretle bütün Millî mallar bir arada görülmüş olacaktır.

Kongra nasıl açılacak?

Kongra birlik reisi Ferruh bey tarafından açılacak ve söz isteyen Hanım ve beyler sıra ile kürsüye davet olunacaklardır.

Birlik reisi, mitinge iştirak edenlere, yerli malları tamim için yemin edilmesini, ve şimdiye kadar bütün mühim fikir cereyanlarını idare buyuran *Gazi hazretlerinin* bu teşebbüste de gençliğe zahir olmalarını istirham için Ankaraya bir hey'et gönderilmesini teklif eyleyecektir, Kongrada iktısat müderrislerinden Nizamettin Bey ve diger bazı mutahassıslar nutuklar irat edeceklerdir. Konferans salonu haricinde hiç tezahurat yapılmaması mukarrer olup kongra ve miting kararı hükûmete telgrafla arzedilecek ve daimî teşkilatla çalışılacaktır.

Kongrada, resmi kabullerde yerli kumaşların tercihan giyilmesi erkân ve memurininin bilfiil bu hususta müzaheret etmeleri de temin olunacaktır. Kongrada intizamın temini için tertibat alınmıştır.

Birlik reisi demiştir ki:

— Talebe arkadaşlarımızın içtimaî rüştü, kongranın mutedil olacağını göstermekledir. Maksadımızı istihsal için taşkınlığa lüzum görmüyoruz.

Bu işin propaganda sahasında sükûnetle iyi netice vereceğine tam itimadımız vardır. Talebe arasından doğan bu ceryan bütün içtimaî teşekküllere teşmil olunacaktır. Kongra kararı Mayıs iptidasında uyrıca tezahurat yapılması muhtemeldir. Yüksek tahsil gören bir çok Hanımlar da birliğin teşebbüsüne taraftar olduklarını bildirmişlerdir.

İktisadî muvazene

Alâkadar fabrikaların teminatına göre revaç olursa yerli kumaşlarla ihtiyaç temin edilecek ve bu İktisadî muvazenede en chemmiyetli amil olacaktır.

Birlik riyasetinden:

Bilumum müderris ve muallim beylerle Talebe arkadaşlarımıza: 4 nisan 1929 perşembe günü saat 13,30 da Darülfünun konferans salonundaki içtimaa teşrifiniz reca olunur.

Bugün

Bütün müvezzilerden ilâvemizi isteyiniz.

Davet

C.H.F. Müfettişliğinden: Cemiyeti umumiyei belediye azayı muhteremesinin 6 nisan cumartesi günü saat 14,30 da fırka merkezinde in'ikat edecek gurup içtimaında bulunmalarını rica ederim.

Son teklif

Yunanistanın cevabı ne merkezde olacak?

Yunanlılar Tefik Rüştü B.in Romaya seyahatını nasıl tefsir ediyorlar

Atina, 3 (Aneksartitos)— Dün hariciye nezaretinde yeni Türk teklifilerinin ve bu hususta M. Papa tarafından gönderilen raporun tetkikine devam edilmiştir. Tetkikat bir iki gün kadar sürecek, neticel tetkik M. Venizelosun riyasetinde müzakere edilerek kat'i karar verilecektir.

Yunanistan noktai nazarını şu suretle tespit edecektir. Yunanistan bütün meselelerin toptan hallini kabul, fakat her hangi şekilde tazminat vermeği reddecektir.

Roma, 3 (Aneksartitos) — Bura siyasî mahafiline gelen haberlere göre Tevfik Rüştü Beyin Romaya seyahatı Türk-Yunan meselesinin halli için M. Musolinin dostane tavassutunu talep etmeğe matuftur. Vakıa tavassut talebi haberi teeyyüt etmemiş ise de M. Musolininin Türk-Yunan itilâfına taraftar olmak hasebile mesaii cemilesini esirgemiyeceği tabiidir.

Adlî teftiş

Kenan B. hapisanegi teftişe başladı

İstanbul müddeî umumisi Kenan Bey dün malyetinde muavinleri olduğu halde hapishanei umumiyi teftiş etmiştir. Bu teftiş esnasında mahkûmların sicil dosyaları, mahkûmlara nasıl yemek verildiği, ve diger idarî noksanlar olup olmadığı aranılmıştır.

Kenan Bey

Bir müddet evel bir makkûm hapisaneden kaçarak Gebzeye gitmiş ve orada derdest edilirken ölmüştür. Bu mahkûmun hapisaneden nasıl firar ettiği meselesi alâkadar makamlar tarafından tetkik edilmektedir. Bu hususta tetkikat yakında bitecektir,

Kenan bey teftişatı hakkındaki raporu yakında vekâlete gönderecektir.

Boğazlar komisyonu

Tahlisiye resminin tenzilini temenni ediyor

Boğazlar komisyonu dün Vasıf Paşanın riyasetinde toplanmış ve azaya tabı hitam bulan senelik raporun tevzine başlanmıştır. Rapor nushalarından bir miktar Cemiyeti akvama ve Hariciye Vekâletine gönderilmiştir.

100 sahifeden ibaret olan raporun hemen (70) sahifesi kavanin ve nizamata tahsis edilmiştir.

Bu seneki raporun başlıca hususiyeti bahri seyrüsefer işlerinin tanzimi etrafında hükûmetimizce alınan şayanı takdir tedbirlere ait bahistir. Bu hususta hükûmetimiz tarafından gösterilen faaliyet raporda şükranla karşılanmaktadır.

Heyeti umumiyesi lehimizde olan raporda tahlisiye rüsumunun tenzili için temenniyatta bulunulmaktadır.

Lodos!

Dün İstanbulu alt üst etti

Bir çok ağaçlar devrildi, kiremitler uçtu, camlar kırıldı

Evelki gece başlayan lodos fırtınası, sabaha kadar bütün şiddetile estikten sonra, dün de devam etti. Fırtına gece yarısından sonra şiddetini artırmıştı. Bu yüzden dün sabahleyin, bazı şirket ve seyrisefainin liman vapurları mutat seferlerini yapamadılar.

Bu meyanda Köprüden 8,20 de Adaya hareket eden ilk sefer ve öğleden evelki Harem-Salacak-Köprü seferleri yepılamamıştır. Mamafih öğleden sonraki seferler muntazaman ve arızasız icra olunmuştur.

Fırtına sebebile, limanımızdan dün kalkacak olan bazı gemiler de hareketlerini tehir etmişlerdir.

Fırtına, limanda ve civarda bir kazaya sebebiyet vermemiştir. Ticareti bahriye müdiriyetine de kara bir haber gelmemiştir.

Şehir dahiline gelince lodos fırtınası sade bazı ağaçları devirmiş ve bazı damlardan kiremitleri uçurmuştur.

Necati mektebi

Merhum Necati için kıymetli birer tahattür vesilesi

Maarif Vekili merhum Mustafa Necati beyin namını yad ve tebcile güzel bir vesile olmak üzre genç Maarif Vekilimiz ve merhumun aziz arkadaşı Vasıf B. Balıkesirde inşa edilmekte olan büyük muallim mektebinin Mustafa Necati bey mektebi tevsim edilmesine karar vermiştir.

Bundan başka şehrimiz, İzmir ve Balıkesir caddelerinden bazılarına Mustafa Necati B. caddesi ismi verilmesi hakkında Dahiliye Vekâletinden her üç Vilâyete tebligatta bulunulmuştur.

Büyük ölülerimizden birine karşı mecbur ve mecbul olduğumuz hörmet vazifesi bu suretle ifa ediliyor demektir.

Maarif ve Dahiliye Vekâletlerinin bu kadirşinasane hareketleri derin bir memnuniyetle karşılanmıştır. Aziz Necati beyin namı her tarafta yaşatılacaktır.

Çocuk haftası

İstanbulun muhtelif yerlerinde müsamereler verilecek

Aynı zamanda teberruat kabul edilecektir

23 Nisan çocuk bayramı ve çocuk haftası için gerek Himayei Etfal İstanbul merkezi ve gerek Türkocağı fevkalâde bir surette hazırlanmaktadırlar.

Dün Himayei Etfalde şehrimizin yüksek tabakasına mensup hanımların iştirakile bir içtima yapılmıştır.

Bu içtimada çocuk haftası zarfında şehrimizin muhtelif eğlence yerlerinde bilhassa Taksim ve Tepebaşı bahçeleriyle Üsküdar ve Kadıköyünde müsamereler vermeye karar vermişlerdir.

Müsamerelerde Himayei Etfal için teberruat kabul edilecektir.

Müsamerelerde Hilâli Ahmer san'at evi tarafından çocuk eşyaları da teşhir edilecektir.

SIHHİYE VEKİLİ

Refik Bey şerefine çay ziyafeti verildi

Dün akşam on yedi buçukta Türk ocağı salonlarında Etubba muhadenet cemiyeti tarafından Sıhhiye vekili Refik Bey şerefine bir çay ziyafeti verilmiştir. Bu münasebetle toplanan zevat arasında Tıp fakültesi müderrisleri de vardı. Refik Bey mesleki ihtiyaçları görüşmüştür.

Vekil Bey, doktorlar arasında rahatsızlığının geçtiğini hissettiğini söylemiş ve ispirto meselesi hakkindaki şikâyetleri dinlemiştir.

Ali Rıza Bey, Müskirat inhisar idaresinin hastanelerle alkole ihtiyacı olan doktorlara eski fiyattan on kuruş fazlasıyle ispirto vermeğe muvafakat ettiğini, bunlara bergamot esansı karıştırılacağını söylemiştir.

Vekil Bey bu meselenin meyakında kat'i surette halledileceğini beyan etmiştir. Davetlilere çay ve pasta ikram edilmiştir.

Vekil bey, dün Gureba hastanesini ve şehrimizdeki sıhhî bazı müessesatı ziyaret etmiştir.

Haftanın en mühim haberini seçme müsabakası

Türk gençliğinin büyük bir alâka ile karşıladığı müsabakamızın başlıyacağı günler yakınlaşıyor

Şimdiden kendinizi hazırlayınız:

— Haftanın en mühim haberi hangisidir?

İştirak şeraitini ayrıca neşredeceğiz

Floransada mühim bir mülâkat yaptıkları ve görüşülen meseleler üzerinde temamen mutabık kaldıkları bildirilen Sir Chamberlain ve M. Musolini.

Bir mülâkat

M. Müsolini İngiliz Hariciye nazırı ile görüştü..

Görüşülen meseleler üzerinde tam bir mütabakat var!

Floransa, 2 (A. A.) — Stefani Ajansı sör Chamberlain ile M. Musolininin bugün uzun müddet ve dostane bir surette görüştüklerini tebliğ etmiştir. İki hükûmet adamı memleketlerini alâkadar eden en ehemmiyetli siyasî meseleler hakkında iki hükûmet arasında itilâf ve fikir birliği mevcut olduğunu müşahede eylemişlerdir.

Roma, 2 (A.A.) — İstefani Ajansı bildiriyor: Sir Chamberlain bir kaç gün ikamet edeceği Floransa civarındaki Giolosa köşkünde M. Mussolini ile buluşmuşlardır. Her iki devlet adamını yekdiğerine rabteden şahsî ve samimî dostluk hisleri içinde vuku bulan uzun mülâkat esnasında Sir Chamberlain ve M. Mussolini umumî vaziyeti tetkik ederek İtalya ve ingiltere arasında samimî münasebatı bir kerre daha teyit etmişler ve iki memleketi alâkadar eden en mühim siyasî meseleler hakkında iki hükûmetin mutabık bulunduğunu müşahede eylemişlerdir. M. Mussolini bunu müteakip sir Chamberlain ve refikasına "Montelbano„ şatosunda hususî bir öğle ziyafeti vermiştir.

Macar Başvekili de Gidiyor

Paris, 3 (A.A.) — Echo de Paris gazeteinin Roma muhabirinden aldığı bir habere nazaran Kont Betlenin bir kaç gün kalmak üzre İtalyaya gideceği ve M. Mussolini ile görüşeceği söylenilmektedir.

M. Grandinin Seyakati Uzayacak

Roma, 3 (A.A.) — Yakında Tirana azimet edecek olan M. Grandinin Büdapeşteye, hatta Varşuvaya da gidecgi rivayet olonuyor.

BUGÜN

2 inci sahifemizde:

1 — İspanyada bütün fikir hayatı durdu, darülfünun kapandı!
2— Son haberler
3— Tarihi tefrikamız Temirlenk

3 üncü sahifemizde

1— Haftanın en mühim maçını kazanacak?
2— Mahallelerde ne kadar yabancı isim varsa değişecek.

4 üncü Sahifemizde:

1— Hava raporu
2— Felek:
3— Maarif bahisleri

(Milliyet) in Tarihi tefrikası : 43

TEMİRLENK

Altın ordu artık kalmadı

Temirlenk bu zaferden sonra ordusuna bir hafta şenlik yaptırdı, köle ve cariyeler hizmet etti

Buna karşı Toktamiş de ordusunu harekete geçirmiş, Altın ordunun ileri hatları bir yarım daire teşkil edecek surette ileriliyorlardı.

Bir halde ki Altın ordunun cenahları, Tatar ordusunun yan taraflarile karşılaşıyordu.

Altın ordunun sol cenah müntehası, Tatar ordusuna yüklendi, onu sarsmaya başladı. Seyfettinin kuvvetleri çetin bir hücumla karşılaşıyorlardı Bu gît gide şiddet kesbeden bu muharebe esnasında o kadar gürültü oluyordu ki Temirin bulunduğu yerden kumanda vermek için çalınan davul ve nekkarelerin sesini diğer kıtaatın işitmesine imkân kalmamıştı. Muharebenin cereyanından anlaşılan şey bu müşkül harekâtı Temirin maiyyetindeki emirlerin idare ettiği idi. Temir bittabi ayni zamanda bütün ordunun muhtelif cenahlarına yetişmek ve her tarafa ayrı ayrı kumanda vermek imkânına malik olamazdı.

Kendisi bir tarafa yetişince harekâtı orada da idare edebiliyordu. Fakat umumiyetle muharebenin cereyanı emirlerin sevku idaresine göre devam ediyordu.

Müşkül vaziyette kaldığı anlaşılan Seyfeddine imdad kuvvetleri yollamak lâzım geldi, yolladı.

Tatar ordusunun sağ yanı tamamiyle ileriye evkedildi. Düşmanın yağdırdığı ok yağmuru rasında bu kıtaat beygirlerini dört nala sürerek ileriliyorlar, duşman üzerine gidiyorlardı.

Temir, mutat üzere, emektar süvari kuvvetlerini sağ cenaha yerleştirmişti. Bu süvarilerin ayrıca ileri kuvvetleri, ihtiyatları, mahir kumandanları vardı.

Altın ordu fazla bir muvaffakiyet kazanamıyacağını anlayınca geri çekildi. Çünkü daha ziyade inat etseydi Temirin ağır süvari kıtaatı tarafından tehlikeli surette sıkıştırılmış olacağını Toktamiş anlamıştı. Temir bunun üzerine Miran şahın tarafına imdat göndermek zamanı geldiğini gördü ve merkez kıtaatını ileriye sevkederek Miran Şaha yardım yolladı.

Bu çetin muharebede her iki tarafta da bir birlerine karşı merhamet hisleri yoktu. Her iki tarafın ordularını teşkil eden bu adamlar bir birlerile okadar siddetli ve merhametsizce döğüşmeğe azmetmişlerdi ki damarlarındaki kan akıp bitinceye kadar hiç bir taraf düşmanını bırakmıyordu. Hayvanın üzerinde düşmanın silahlarile yaralanan askerin nihayet akacak kanı kalmayınca beygirlerinin sırtından yere düşüyor, kanla yuğurulmuş çamurun içine yuvarlanıyordu. Ordunun merkezinde cereyan eden harp sahnesi kat'i bir halde degildi. Her iki taraf şiddetle döğüşüyor, çelik uçlu oklar bir birini takip ediyordu.

Sol tarafta ise Tatarlar adetçe duşmandan az oldukları için bir birini takip eden şiddetli hücumlar neticesi olarak geri çekilmeye mecbur olmuşlardı. Selduz oymağının mensupları bu şiddetli hücumlar neticesinde darma dağınık oldular, çok kırıldılar :

Ömer Şeyh ise hâla kendi bayrağını müdafaa için oğraşıyor, düşmanla muharebe edip duruyordu.

İşte Tatarların vaziyeti bu merkezde bulunduğu, Altın ordunun muvaffakiyetler kazandığı bu sırada idi ki Toktamış cür'etkâr bir hareketle meydana çıkarak Tatar ordusunun merkezine doğru en yakın hatlara kadar ilerledi.

Temirlenk, kendi ordusunuu merkezi tarafından yapılan ileri hareketi takip ederken Altın ordunun bayraklarını kendisi ile sol taraftaki harp sahnesi arasında gördü.

Bunun üzerine geri döndü, ihtiyat kuvvetlerini de çekti. Temir müteakiben şiddetli bir hücumla Toktamişin cenahına olanca kuvvetile yüklendi. Bu ani tazyik üzerine Toktamiş artık işin son raddeye geldigini hissetti. Altın ordunun asilzadelerini yanına toplayarak onlarla birlikte geri döndü ve harp sahnesinde döğüşenlerin arasından kendine zorla bir yol bularak atını olanca hızı ile garbe doğru koşturmaya başladı. Toktamiş, artık tutunamıyacağını anlamış, şiddetle hücum ederek yüklenmiş olan Temirin galip geldiğini, Temirin muhafız kıtaatının kendine doğru yaklaştıklarını görmüştü. Buradan kaçmaktan başka, canını kurtarmak için çaer göremedi. Fakat kendi başının çaresini arayan Toktamiş harp meydanında binlerce insanı arkasında bırakıp gidiyordu. Toktamiş ölüm kâbusu görmüş gibi kaçıyordu.

Toktamış işte böyle gitti, onunla beraber Altın ordunun bayrağı da artık yere düştü demektir.

Moskova üzerine

Bundan sonra Tatarların yürüyüşleri rahat rahat oldu. Toktamişin karargâhını zaptettiler. Artık yiyecek için de at için de sıkıntıları kalmamıştı.

Temir yedi alay çıkararak kaçan Altın ordunun kaçan askerlerini takip ettirdi. Altın ordunun başında artık eski asılzadelerden kimse yoktu. Çünkü bunlar tehlikeyi anlar anlamaz, ordunun bayrağı artık aşağılanmaya başlar başlamaz onlar da kendi adamlarını alarak firarın yolunu tutmuşlardı. Altın ordunun geri kalanları şarka doğru yollandılar. Bunlar Volga nehrinin bataklarına doğru gidiyorlardı. Lâkin Tatarlar bunların arkasını bırakmadığı için Altın ordunu bakiyesi de bataklık içinde Tatarlar tarafından kılıçtan geçirildi. Vak'anüvis, bunların yüz bin kişisi harpte ve kaçarken öldürüldüğünü söyliyor.

Her ne olursa olsun Altın ordunun bakiyesi bu surette müthiş bir katliâma uğramış oldu.

bitmedi

HARİÇTEN ALDIĞIMIZ HABERLER

Işpanyada

Vaziyet fena

Fikir ve irfan hayatı tavakkufa oğradı

Madride, 2 (A.A.) — Academie reisi M. Primo de Rivera ya tahriren müracaat ederek darülfünunun hayatını muvakkaten inkıtaa uğramasından talebe için tevellüt eden maddi ve fikri zararlara celbi dikkat etmiş ve hükûmetin darülfünunlara karşı ittihaz ettiği tarzı hareketi değiştirmesini talep eylemiştir.

Başvekil verdiği cevapta bu mütalâaların doğru olduğunu, çünkü ilmin ve fennin terakkisi için sarfedilen gayretlere hukûmetin de karışması lâzım geldiğini, ancak darülfünunların mesaisini munhasıran ilim ve fenni neşir ve tamime hasretmesi icap ettiğini beyan eylemiştir. M.dö Rivera darülfünunlar memleketin mefaatlarına muzir ve gürültülü nümayişlere sahne olunca hükûmetin bazı tedbirlere ve cezai ahkâma tevessül etmek mecburiyetinde bulunduğunu ilâve ederek mektubuna nihayet vermiştir.

Meksikada

Hudutta hadise oldu

Moco (Arizona) 2, (A.A.) — Asi kuvvetlere mensup bir Meksika tayyaresi Moco şehri üzerine 2 bomba atmıştır. Moco şehri Meksika—Amerika hududunda kâindir. Bazı maddi hasarat vuku bulmuş olduğu bildirilmektedir. Bir Amerikalı mecruh olmuştur Umumiyetle bunun bir yanlışlık eseri olduğu zannediliyor. Bu gibi hadiselerin tekerrürüne mani olmak için şehirce tedbirler alınmıştır.

Londra, 3 (A.A) — Meksikodan bildiriliyor : Jiminez Feralar ile asilerin kuvvei külliyesi arasında iki gün devam eden kanlı bir muharebe olmuş ve neticede asiler tamamen mağlup ve münhezim olmuştur.

Afganistanda

Kralın ileri harekâtı

Yeni Delhi 2 (A.A.) Röyter ajansı bildiriyor :

Amanullah hanın Kâbili istirdat için eiyevm malikolduğu kuvvetlerin miktarı yedibin kadar tahmin edilmektedir.

Hindistanda tahrikâtyapanlar

Yeni Delhy, 3 (A.A.) — Hint teşrii meclisi reisi umumi emnü asayişe ait kanunun müzakeresi hususunun fesatçıların muhakemesinin hitamına kadar tehiri teklifinde bulunmuştur.

Amerikada

İstihsalat tahdit edilmiyecek

Londra, 3 (A.A.) — Röyter Washingtondan istihbar ediyor: Reisicumhur M.Hoover yerli istihsalâtının tahdidine katiyen muhaliftir.

Paris şefirinin ölümü münasebetile

Paris, 3 (A.A.) — M.Doumergue ile M.Hoover, M.Briand ile Amerika hariciye nazırı M. Stimson Amerikanın Paris sefiri M. Herrikin vefatı münasebetiyle taziye ve teşekkür telgrafları taati etmişlerdir.

Sırbistanda kar yağdı

Roma, 3 (A.A.) — Belgrat, Zagrep ve Liubliyana şehirlerine kar yağmıştır.

Tahdidi teslihat işi

Washington, 3 (A.A.) — Teslihatın tahdidi meselesini tetkik edecek ihzari konferansta Amerikayı Bruxelles sefiri M.Gibson temsil edecektir.

M. Kelloggu tebrik

Paris, 3 (A.A.) — Paris misakının Fransız âyan meclisince tasdiki üzerine M. Briand « İle de France » vapurunda bulunan M. Kellogga bir tebrik telgrafı göndermiştir. M. Kellogg verdiği cevapta teşekkür ettikten sonra M. Brianda bu büyük ve sulhperverane eserinin neticelenmesinden mütevellit memnuniyetini beyan eylemiştir.

Lehistan-Amerika sermayesi

Nuyork, 3 (A.A.) — Çiftçilere uzun vadeli ikrazatta bulunmak üzre gayet kuvvetli bir malî grup Lehistanda bir ziraat bankası vücude getirecektir.

İngilterede

Para çok

İşletilmek için yatırılan paralar artıyor

Londra, 2 (A.A.) — Hitam bulan malî sene zarfında İngilterede işlere yatırılan sermayeler 373 milyon İngiliz lirasıdır. 1927-1928 de 335 milyon idi.

İngiltere - Felemenk

Londra, 2 (A.A.) — İngiltere hükûmeti, Felemenk hükûmetine Felemenk Hindistanı yolu üzerindeki İngilz tayyare meydanlarından istifade etmek mezuniyetini vermiştir.

Almanyada

Tamirat için tediyat

Berlin, 2 (A.A.) — Tamirat hesabına Alman sanayii tarafından verilmesi lâzım gelen ve Nisanın birinde vadesi hulûl eden altı aylık ilk taksitin baliğ olduğu 150 milyon mark tamirat umumî ajanına muntazaman tediye edilmiştir.

Baş vekil hâlâ hasta

Berlin, 2 (A.A.) — Safra çokluğundan ileri gelen bir hastalığa tutulmuş olan başvekil M. Muller henüz iyileşmediğinden bir hafta daha yataktan kalkmıyacaktır.

Çinde

Muharebe şiddetleniyor

Londra, 2 (A.A) — Nankin gazeteleri, mareşal Fenyoutchiang ın millî hükûmetin davasını müdafaaya hazır bulunduğunu beyan ve mezkûr hükûmetten âsilere karşı hangi cephede harp edeceğinin tayin edilmesini talep etmiştir. Mumaileyhin Wouhan ın şimalinde kâin Honan eyaletinde bir takım kuvvetlere malik olduğu rivayet edilmektedir.

İngiliz gemileri gönderildi

Londra, 2 (A.A.)—Changnai dan bildiriliyor : Hafta nihayetinden evel Hankow un sukutuna intizar olununyor. Mezkûr şehir önünde hali hazırda (5) İngiliz harp gemisi bulunmaktadır.

Gümrük resmi

Changhai, 2 (A.A.) — Nankin hükûmeti gümrükten geçen her türlü maddelerden 10 nisandan itibaren 2,5 nispetinde munzam bir vergi almağa karar vermiştir.

Mağlup oldular

Şanghay, 3 (A.A) — Nankin ordusu Hankovu tehdit eden Kantoelnları mağlup etmiştir.

Şanghay, 3 (A.A) — Wuhan kıtaatı Hankeon un 20 mil aşağısında kâin Yanglo da tehaşşüt etmiştir. Dakikadan dakikaya büyük bir muharebenin vukuuna intizar edilmektedir.

Arabistanda

Abdullah ve İngiltere

Amman, 2 (A.A.) — Röyter ajansı bildiriyor : Emir Abdullah Maverai Erden meclisinin açılması merasiminde söylediği nutukta İngiltere ile aktolunan muahedenin aynen ve bilâ kayt ve şart kabul edileceği ümidini izhar etmiştir. İngilterenin Filistin ve maverayi Erden komiseri gönderdiği tebrik telgrafında " İngiliz-Erden muahedesi tastik edildiği zaman Erdenin emir Abdullah idaresinde müstekil bir develet olarak tanınacagını vadeylemiştir.

Sırp - Yunan misakı

Atina, 2 (A.A) Meb'usan meclisi Yunanistan ile Yugoslavya arasında ahiren aktolunan misakı müttefikan tasdik etmiştir.

Romanya kralıcası

Guadelup, 2 (A.A.) — Romanya kralıçasıyla kızı buraya gelmişlerdir.

Cenubî Amerikada

Montevideo, 2 (A.A) — Tayyareci Jiminez ile İglesias rakip bulundukları "Jesus del gran poder„ ismindeki tayyare ile Riyo dö Janeyrodan buraya gelmişlerdir. Tayyareciler cenubî ve vasatî Amerikada bir devir seyahatı yapacaklardır.

Fransız tayyarecileri

Allahabat, 2 (A. A.) — Tayyareci Bailly ile Reginensi Karachiden buraya gelmişlerdir.

Allahabat 2 (A.A.) — Tayyareci Bailly ile Reginensi saat altı buçukta Kalkütaya gitmek üzre havalanmışlardır.

Fransada

TÜTÜN DÜŞMANLARI

Beynelmilel bir kongra akdettiler

Paris, 2 (A. A.) — Tütün aleyhtarları beynelmilel kongrası bugün açılmıştır. Bir çok Fransız ve ecnebi mümtaz doktorlar tarafından nutuk söylenmiştir.

Arnavutluk-Fransa itilâfı

Paris, 3 (A.A.) — Ticaret nezareti Arnavutluk ile Fransa arasında münakit ticarî itilâfın en ziyade müsaadeye mazhar millet muamelesi hakkında bir maddeyi havi olduğunu tasrih etmiştir.

Romanya -Almanya ticareti

Moskova, 2 (A. A.) — Alman mallarının Rusya tarikiyle Çin ve Japon limanlarına kadar nakli için Rusya - Litvanya - Almanya demir yollarında doğrudan doğruya münakalât icrası hakkında müzakeratta bulunan konferansın mesaisi bir itilaf ile neticelenmiştir.

İrlanda - İspanya arasında

Dublin, 3 (A.A.) — İrlanda ile İspanya arasında bir ticaret mukavelesi akti için cereyan etmekte olan müzakereler neticelenmek üzredir.

İngiliz Kralının oğlu

Kahire, 3 (A.A.) — Mikadoya dizbağı nişanını tevdi etmek üzrşe Japonyaya gitmekte olan duc de Gloucester buraya gelmiştir.

İSTANBUL BORSASI

İSTİKRAZLAR		
İstikrazı dahili	92	75,00
Düyunu muvahhide	219	25
İkramiyeli demir yolu	8	90
SENETLER		
İş bankası	14	45
Anadolu demir yolu	24	10
İ. Tranvay. Ş.	78	75
İ. U. S. Şirketi	25,00	
İ. Su Şirketi	44	10
T. Tütün A. S.	10	25
İ. Değirmen Ş.	42,00	
Ş. Değirmen Ş.	8	00
A. Çimento Ş.	35	50
İ. Telefon Ş.	31	00
Ş. M. Ecza Ş.	5	70
Ş. Hayriye	18	50
TAHVİLÂT		
Anadolu D. Y. 1. T.	40	
Anadolu D. Y. 2. T.	40	
Anadolu D. Y. 3. T.	43	
Tünel şirketi	4,18,50	
Elektirik şirketi	4,18,50	
Rıhtım Şirketi.	17	70
H. Paşa liman şirketi	—	
ÇEKLER		
Londra	990	25,—
Newyork	0,49	00,00
Paris	12	53,50
Atina	37	91,00
Cenevre	2	54,25
Roma	9	56,00
Bükreş	27	37,50
Amsterdam	1	22,00
Brüksel	3	52,50
Sofya	67	87,50
Prag	16	50,00
Berlin	2	06,25
Viyana	3	48,25

TİCARET ve ZAHİRE BORSASI

3 Nisan 1929

Buğday		AZAMİ K. P.	ESGAR K. P.
Yumuşak	0-0	00,00	00,00
Kızılca	0-10	00,00	00,00
Sünter	0-0	00.00	00,00
Sert	0-16	17,30	17,30
Dönme	-	—,—	—,—
Yumuşak mahlut			
Sert	0-	00,00	00,00
Romanya	0-00	00,00	00,00
Bulgarietan			
Zahire			
Çavdar		16,00	16,00
Arpa		00,00	00,00
Mısır		14,30	14,25
Yulaf		00,00	00,00
Keten tohumu		—,—	—,—
Fasulye		45,00	45,00
Mercimek		00,00	00,00
Nohut		32,00	32,00
Börülce		00,00	00,00
Bakla		12,00	12,00
Hububat			
Susam		36,00	36,00
Kuşyemi		00,00	00,00
Un			
Ekstra Ekstra		1350,00	1220,00
Ekstra		1400,00	1235,00
Birinci yumuşak		1360,00	1250,00
Birinci sert		1395,00	1260,00
İkinci		1250,00	0900,00
Üçüncü		1050,00	1050,00
Razmol			
KePek			
paspal			

Davet

7-4-29 Pazar günü saat 16,30 ta Gülhanenin sekizinci müsamerei tıbbiyesine başlanacağından arzu buyuran etubba beylerin teşrifleri rica olunur.

Son Haberler

Millî şoseler ve köprüler

Yol vergisinde esas mükellefiyeti bedeni yedir: İsteyen para verecek, isteyen yolda çalışacaktır.

Ankara, 3 (Milliyet) — Tadilen hazırlanan millî şoseler ve köprüler layıhası bugün hey'eti vekileye taktim edilmiştir. Layıhanın bu hafta içinde müzakere ve intacı ihtimali kuvvetlidir.

Eski layıhada yol mükellefiyetinde esas nakit idi. Şimdi esas mükellefiyeti bedeniyedir. İsteyen para verecek, isteyen yolda çalışacaktır.

Tahsilâtın yüzde ellisini hükûmet, yüzde ellisini de vilâyetler alacaktır. Hükûmetin aldığı yüzde elli ile millî şoseler inşa edilecektir. bu şoselerin tamiratı esasiyeleri için devlet bütcesine ayrıca tahsısat konacaktır.

* * *

Tahdidi teslihat konferansı

Hey'eti murahhasamız salı günü Ankaradan hareket edecek ve şehrimizde tevekkuf etmeyecektir.

Ankara : 3 (A.A.) — Cnevre beynelmilel tahdidi teslihât konferansida hükûmetimizi temsil edecek olan hey'eti murahhasamız salı günü Ankaradan müfarekat edecek ve İstanbulda tevekkuf etmiyerek, ayni gün cenevreye hareket eyleyecektir.

Hey'eti murahhasamız Hariciye vekili Tevfik Rüştü beyin riyasetinde Riyaseticümhur kâtibi umumisi Tevfik, Bern sefirimiz Münis beylerle âlî şûrayı askerî azasından Cevat paşadan mürekkeptir.

Hey'eti murahhasamıza Hariciye vekâleti birinci daire müdürü Numan Rıfat, kalemi mahsus müdürü Kemal Aziz ve şifre müdürü Suat beyler refakat edeceklerdir.

* * *

Adliyede mülâzemet müddeti ne vakittan başlar?

Ankara, 3 (Milliyet) — Meclisin tefsirine göre avukatlık kanununda yazılı olan "mülâzemet„ hukuk fakültesinden mezuniyet istihsalinden sonra yapılacaktır. Mektebe devam sırasında veyahut devamdan evvel adliyede geçmiş olan hizmetler mülazemete mahsup edilmiyecektir.

* * *

Hayvan borsası talimatnamesi

Ankara, 3 (Milliyet) — İstanbul hayvan borsası hakkinda hazırlanan yeni talimatnamenin tatbikine başlanması icra vekillerince kabul edilmiştir.

Barem layihası

Ankara, 3 (Milliyet) — Barem lavihası hey'eti vekilede tetkik edilmektedir. Tetkikata Cumartesi günü devam edilecektir.

Mülkiye tayinleri

Ankara, 3 (Milliyet) — Kuşadası kaymakamı Memduh bey Kırkağaç kaymakamlığına, İstanbul merkez memurlarından Salih bey de Urfa polis müdürlüğüne tayin edilmişlerdir.

Türkiye İş Bankası
Sermayesi: tediye edilmiş 4,000,000 liradır
Umumî Müdürlük
Ankara
Şubeleri:
Ankara Adana Ayvalık
Istanbul Trabzon Zonguldak
Bursa Balikesir Kayseri
İzmir Gireson Mersin
Samsun Edremit
Müsait muamelât, kumbaralar, kasalar

Çocuk haftası

23 Nisanda başlar

Himayei Etfale bu hafta zarfında yapacağın yardım memleketin hem nufusunu tezyit edecek ilk temeli atmış olacaksınız hem de kimsesiz yavruların şikâyetlerini dindireceksiniz. Her Türk bu mukaddes işe sarılmalıdır.

Piyango müdüriyetinden:

Mevcut nümuneleri veçhile mikdarı bir milyon yüz doksan altı bin adet olmak üzre dokuz nevi noter errakı bastırılacaktır.

Bu tab'iyata girmek istiyenlerin pey akçelerile beraber 8 Nisan 929 Pazartesi saat 15 te Piyango müdürlüğünde müteşekkil mübayaat komisyonuna müracaatları ilân olunur.

İstanbul Hayvan Borsası

2,4,1929 Diri satışlar

Cinsi	Adet	Kilo fiyatı azami	Kilo fiyatı asgari
Kıvırcık	292	46	51
Dağlıç	744	45	25
Karaman	—	—	—
Karayaka	895	33	45
Kuzu	150	27	27
Keçi	163	25	32
Sığır	2	31	22
Dana	2	30	30
Manda	9	15	25

Et satışları

Cinsi	Okka fiotı Asgari K. P	Azami K. P
Kıvırcık	107	128
Dalıç	107	112
Karaman	100	110
Karayaka	—	—
Kuzu	110	135
Keçi	72	85
Sığır	55	72
Dana	—	—
Manda	48	62

MİLLİYETİN ŞEHİR VE MEMLEKET HABERLERİ

POLİS

Kıskançlık yüzünden

Bir kadın kendisini 12 yerinden vurdu

İzmirde fırıncı Aptullah Refik Efendinin zevcesi Meryem Hanım şehrimizde tedavide bulunduğu hastahaneden çıkarken oradaki ahbaplarından kocasının başka bir kadınla yaşadığı haberini almış ve bunun üzerine kendini 12yerinden yaralamıştır.

Ayağı kesilmiş

Evvelki gece Osman isminde bir genç Sultan Ahmetten geçen tramvaya atlamak istemiş fakat muvaffak olamıyarak düşmüş ve sol bacağı tekerlekler altında kalarak kesilmiştir.

1000 lira dolandırmışlar

Petro isminde bir bahçevan zabıtaya müracaatla Takfor ve Niko isminde iki şahsın kendisine çok zengindir diye prezante ettikleri bir adama 1000 lira verdiklerini fakat o adamın meydanda olmadığını söylemiştir. Mechul dolandırıcı aranmaktadır.

İntihar mı cinayet mi?

Dolapderede Gazino sokağında oturan Haçik isminde bir genç gece Taksimde Elma dağı civarında ölü olarak bulunmuştur. Cesedin yanında bir tabanca da bulunmuştur. Haçiğin bir aşk macerası yüzünden intihar etiği anlaşılmıştır. Mamafi mesele tamik ediliyor.

Karısını vurmuş

Vefada Ali isminde biri zevcesi Fatmayı kıskançlık ve geçimsizlik yüzünden 6 yerinden yaralamıştır. Fatmanın hayatı ümitsizdir.

Motosikletle gezerken

Karaköyde şerbetçi Mehmet Taksimde motosikletle gezerken Osman isminde bir çocuğa çarparak yaralamıştır.

Otomobil altında kalmış

Kuzguncukta Mtrmazel Raşel köprüden geçerken 6-509 numaralı otomobilin altında kalarak yaralanmıştır.

Arabacının marifeti

Üsküdarda belediyeye taş taşıyan arabacı Kanberin arabası Osman oğlu 4 yaşında Lütfiyi sol bacağından ezmiştir.

Kadına sarkıntılık

Dilsiz Hakkı isminde bir çocuk yanında komşularından bir kızla Sultan Ahmetten geçerken Tıbbiye talebesinden Cevdet Efendi kıza lâf atmış. Dilsiz Hakkı bu hareketin doğru olmadığını işaretle anlatırken Cevdet Efendi buna bir baston darbesile mukabele etmiş ve bundan hiddetlenen dilsiz de Cevdet Efendiyi bıçakla cerhetmiştir.

Cinayet mi intihar mı

Zabıtaca yapılan tahkikat geç vakit neticelenmiş ve hadisenin intihar olduğu tespit edilmiştir. Müntehir Haçikin cebinden çıkan bir mektupta babasının tabancasıyla intihar ettiği, her nekadar kızlarla konuşmakta isede intiharının sebebi sevda olmayıp sefalet olduğu ve bu sefaletine de babasının sebebiyet verdiği yazılıdır.

Kendini asmış

Taksimde stadyum binasında oturan Fransız tabasından Ermenak dün karyola demirine bir kuşak bağladıktan sonra kuşağın bir ucunu boynuna geçirerek intihar etmiştir. İntiharın sebebi tahkik olunmaktadır.

Dünkü yangın

Kasımpaşada Kulaksızda oturan bahriye muzika gedikli zabitlerinden Mahmut efendinin evinden dün yangın çıkmış, derhal söndürülmüştür.

Veremle mücadele

Cuma günü saat ikide Türk Ocağında İstanbul verem mücadele cemiyetinin senelik kongrası toplanacaktır. Bütün âza kongraya davetlidir.

Vilâyette

Mahalleler

Yabancı isimler tamamen değişecek

Adalar için bir lisenin lâzım olduğu hakkında bir teklif

Vilâyet umumî meclisi dün toplandı. Değiştirilmesi icap eden mahalle ve köy isimleri hakkında Dahiliye Vekâletinden gelen tahrirat okundu.

Bu tahriratta Türklükle münasebeti olmıyan isimler değiştirilir iken gelişi güzel isimler konmaması ve Türklükle çok alâkası olan isimler konması lâzım geldiği bildiriliyordu. Tahrirat mülkiye encümenine havale olundu.

Üsküdar kazasındaki jandarma telefonlarının yaptırılması hakkındaki teskere bütçe encümenine gönderildi.

Dahiliye Vekâletinden gelen fidanlık tesisi hususundaki tahrirat bütçe encümenine havale olundu.

Silivri kazasından aza intihap olunan Asım Beyin intihap mazbatası okunarak kabul edildi.

BÜYÜKADAYA LİSE LÂZIM

Adalardan aza Hamit Naci bey, Büyükadada bir lise açılmasını teklif ediyordu. Maarif encümenine gönderildi. Adaları güzelleştirme cemiyetine yardım edilmesi de bütçe encümenine havale olundu.

Mülhakatta bozuk olan su yollarının tamiri için verilen takrir de bütçe encümenine gönderildi.

PARA HIRSIZLIĞI

Düyunu umumiye tahkikatının son safhası

Düyunu umumiyedeki para hırsızlığı tahkikatı bitirilmek üzredir. Müstantik salâhiyetile bu meseleye ait kasa evrakını tetkik etmekte olan maliye müfettişleri, hesabatı toplayarak sui istimalin derecesini tespite çalışmaktadır.

Evelce Düyunu umumiyede bulunmuş olan bir İtalyan mütehassısı, eski paraların mübadelesi esnasında çalınan paraların 3milyon lirayı mütecaviz olduğunu, çalanların bir kısmının sefaheti de buna delil olduğunu,Düyunu umumiyenin bunu tazmin mecburiyetinde olduğunu söylemiştir. Bu ifade, Düyunu umumiyenin mesuliyetini teyit etmektedir.

Düyunu umumiye Komiseri Zekâi Bey, dün idarenin direktörü M.Morel ile uzun bir mülâkatta bulunmuştur.

Bu mülâkatta Düyunu umumiye idaresinin son vaziyeti mevzu bahsolmuştur. Zekâi bey, nihâi tasfiyeye başlamış olup yakında bitirileceğini bir muharririmize söylemiştir.

Kupon tediyatına başlanıyor

Düyunu umumiye birinci kupon tediyatına bugünden itibaren başlanıyor. Tediyat 31 mayısa kadar devam edecektir.

ÂLİ KARAR

Hasan ve Hüseyin efendiler haklarındaki kararlar refedildi

Âli karar hey'eti riyasetinden: İşgal zamanında fransızlar tarafından memuriyet kabul etmesinden dolayı hey'eti mahsusa ca hidematı devlette ademi istihdamına karar verilmiş olan Dörtyol mahkeme başkâtibi Hasan Fehmi efendi Dörtyol zabıtkâtibi iken müdafaai hukuk cemiyetinin ve islâm halkının israriyle başkâtip olduğu ve dahilde kalması teşkilâtı takviye için müdafaai hukuk cemiyetince tensip edildiği, kuvayi milliye tarafdarı olduğu keşfedilerek Fransızlar tarafından azil ve mahkûm edildiği ve ahiren mücadelei milliyeye asker olarak iştiraki de vesaiki mutebere ile tahakkuk ettiği cihetle hey'eti mahsusaca verilmiş olan kararın refine ittifakla karar verilmiştir.

Davete ademi icabetinden dolayı hey'eti mahsusca nispeti askeriyesi katedilmiş olan tabip kidemli yüz başı Hüseyin Kudsi efendinin Anadoluya davet edildiği zaman göğsünden malûl bulunması hasebiyle yapılan resmî muayenede gidemiyeceğinin tebeyyün eylemesine mebni emrin geri alındığı, harbı umumide gezdiği mevakiin çokluğu, makamatı aliyeyi işgal eden amirlerinin takdirleri mumaileyhın sahibi iktidar ve seciye olup vazifeden kaçacak bir mahiyette olmadığını göstermekte ve daveti müteakip ahzı asker şubesine müracaatla ilmühaberini ihzar ettirmesi de bu vaziyeti teyid eylemekte olduğundan hakiki hastalık mazeretile icabet edemediği kanaati hasıl olmuş olmağla hey'eti mahsusaca verilmiş olan kararın refine müttefikan karar verilmiştir

Maarifte

LİSE KİTAPLARI

Yeni harflerle Devlet matbaasında basılıyor

Devlet matbaası lise kitaplarının yeni harflerle tabına başlamıştır. Matbaada jeoloji ve hendese kitapları hazırlanıp satışa çıkarılmıştır.

Türklük aleyhine propaganda

Beyoğlunda Hamalbaşındaki Odiğtiriya ismindeki rum mektebi hakkında maarif idaresine bir şikâyet vaki olmuştur. Mektebin Türkçe hocalarından bir zat, mektepte Türklük aleyhinde propaganda yapıldığını, mektebin muzur hareketlere sahne olduğunu iddia etmektedir. Bu hususta müfettişler tahkikat yapacaklardır.

Şehadetname alanlar

İstanbulda şimdiye kadar millet mekteplerinde 35,000 kişi yeni harflerden imtihan vererek şehadetname almağa muvaffak olmuşlardır.

Avrupaya gidenler

Danimarka sefiri Mr. "Mor„ ve Selaheddin Adil Paşa dün Avrupaya gitmişlerdir.

Adliyede

İNZİBAT MECLİSİ

Âza namzetlerinin isimleri Ankaraya bildirildi

Yeni yapılacak olan Baro meclisi inzibatı için Halk fırkasınca tespit edilen namzetler Ankaraya bildirilmiştir. Hakkı Şinasi paşa da pazar günü Ankaraya gidecek, bir kaç gün sonra da namzetler ilân olunacaktır.

Bir katil onbeş seneye mahkûm oldu

Sirkecide İzmir hastanesinde ocakçı Ömer Lütfiyi bıçakla öldürmekle maznun Eşrefin muhakemesi dün intaç edilmiştir. Eşref tehevvüren katil cürmünden dolayı onbeş sene ağır hapse mahkûm olmuştur.

Prenses Şivekâr davası

Pasaport kanununa muhalefet etmekle maznun Prenses Şivekâr Hanımın muhakemesine Birinçi Ceza mahkemesinde devam edilecektir. Prensese tebligat yapılamadığından bu davaya aylardan beri devam edilememekte idi. Bu yüzden dava dün yine talik edilmiştir.

Müthiş bir hırsız kadının mahkûmiyeti

Müteaddit hırsızlıklar yapmakla maznun Melâhatin muhakemesi dün Ağır Ceza mahkemesinde görülmüştür. Maznun bu hırsızlıkları yapmak için Bedriye, Halime, Mualla, Havva gibi bir çok namı müstearlar kullanmıştır.

Bu kadın hırsız beş sene iki ay yirmi iki gün ağır hapis cezasına mahkûm olmuştur.

Tayin

Çanakkale müddei umumiliğine sabık Çorum müddei umumisi Hasip Bey tayin olunmuştur.

Elmas davası

Birinci Ceza mahkemesinde Ulviye hanım isminde bir hanım Hayriye hanım aleyhine bir dava açmıştır. İddiaya göre Hayriye hanım ölen hemşiresi Zeynep hanımın mührünü alarak emniyet sandığındaki 600 liralık elmasları güya kendisinin malı imiş gibi almıştır. Davacı Ulviye hanım Zeynep hanımın varislerindendir.

Müteferrik H.

Oyuncaklar

Bu san'at bizde pek ziyade inkişaf ediyor

Bir Türk san'atkârı Avrupadakinden farksız oyuncak yapıyor

Memleketimizde her şeyde olduğu gibi çocuk oyuncaklarındada büyük bir inkılâp ve tekâmül husule gelmiştir.

Bundan bir kaç zaman evel pek basit oyuncaklarla iktifa eden Türk çocuğu şimdi bütün dünya çocuklarının oynadığı oyuncaklaşır istiyor.

Bugün çocuk oyuncakları yüzünden memleketimizden harice giden para aldanmıyorsak 200 bin lirayı mütecavizdir.

Dün matbaamıza Osman Abdurrahman namında bir Türk san'atkârı geldi ve Avrupa mamulâtından hiç te farksızolan bir oyuncak otomobil göstererek dedi ki:

— İşte ben memleketimizde bu san'atın ihmal edildiğini düşünerek çocuklar için oyuncaklar yapıyorum.

Yaptığım oyuncaklar ikinci İzmir 9 Eylül sergisinde altın madalya ile taltif edildi.

Eğer bir sermayedarla teşriki mesai edebilsem daha çok şeyler yapabilirim.

Recai B. gitti

Bir aydan beri şehrimizde bulunan Sanayi müdiri umumisi Recai bey dün akşam Ankaraya hareket etmiştir. Recai bey zeytinciliğimiz hakkında hazırladığı raporu da vekâlete takdim etmek üzre götürmüştür.

Konferans

Viyananın maruf iç hastalıkları mütehassıslarından doktor Zinkerin konferans vermek için bir kaç güne kadar Istanbula geleceği haber alınmıştır.

Amerika gemisi

Bir haftadan beri limanımızda bulunan Amerika Amiral gemisi bugün limanımızı terkedecektir. Bu munasebetle dün akşam gemide bir veda ziyafeti verilmiştir.

Yaz hazırlığı

Şirketi hayriye yaza hazırlık olmak üzere vapurlarını havuza çektirmeğe başlamıştır.

Şamandra gönderildi

Ticareti bahriye müdüriyeti Amasra limanına bir şamandra göndermiştir.

Bir istifa

Ticareti bahriye mektebi tarih muallimi Ali Rıza Seyfi B. istifa etmiştir.

Dün de üç şahit dinlendi

Kadriye hanım ve rüfekası hakkındaki tahkikata dün devam edilmişti. Görülen lüzum üzerine Kristina Mihailana, Adalet hanı odabaşısı Ali Arslan, Metro otelinde garson Sana hanım ve berylerin şahadetine müracaat edilmiştir.

Atış talimleri

Polis memurlarının atış talimlerine dünden itibaren başlanmıştır. Atışlara bu gün devam edilecektir.

İspanyol hey'eti geldi

Bir maraşal, bir diplomat ve iki de mühendisten ibaret bir İspanyol hey'eti dün şehrimize gelmiştir.

Gayri mübadillere tevziat

Tevziat komisyonu tarafından ikinci liste hazırlanmaktadır. Yakında 50 kişiye daha tevziat yapılacaktır.

Vilayet işlerinden malûmat

Dahiliye Vekâleti, Vilâyetin umumî ahvaline dair malûmat istemiştir. Bu malûmat iktisadî ve coğrafî cihetleri de ihtiva edecektir.

Erzurum polis müdürlüğüne

Sabık Polis ikikinci şube müdürü Faik bey Erzurum polis Müdürlüğüne tayin edilmiiir.

Arziyat tetkikatı

Darülfünun Edebiyat fakültesi coğrafıya profesörü Mr. Şapü ve sadi Bey arziyat tetkıkatı için bu gün İzmire gideceklerdir.

İktısadî H.

TELEFON ŞİRKETİ

Müdür ve murahhası müzakere için Ankaraya gidecekler

Ahiren Avrupadan avdet eden Telefon şirketi müdürü şu bir iki gün zarfında Ankaraya gidecektir. Direktör ile beraber Avrupadan M. Veb isminde bir de murahhas âza gelmiştir. Bu âza da direktör ile beraber Ankaraya gidecektir. M. Veb İstanbul telefonunun ilk imtiyazını alan zattır. Her ikisi Ankarada hükûmetle tekrar müzakereye girişmek istemektedirler. Bu defa yeni bazı teklifatı hamil bulunmaktadırlar. İstanbulda otomatik telefon yapılması muhtemel bulunmaktadır.

Kambiyo fiatları

İngiliz lirası dün borsada 990,25 kuruşta açılmış 989,25 kuruşa düştükten sonra akşamı yine 990,25 kuruşta kapanmıştır. İstikrazı dahilî 92,87 lirada açılmış 92,75 lirada kapanmıştır. Düyunu muvahhade 220,5 lirada açılmış, 221 liraya yükseldikten sonra akşam 219,25 lirada kapanmıştır. Altın borsa haricinde 851 kuruşta açılmış, aynen kapanmıştır.

Maadin baksı müdürüigeldi

Ahiren Ankaraya gitmiş olan Sanayi ve Maadin Bankası umum müdürü Sadettin bey dün şehrimize avdet etmiştir. Kendisile görüşen bir muharririmize Sadettin bey bankaya ait bazı işleri halletmek için Ankaraya gitmiş olduğunu söylemiştir.

Bankanın alâkadar olduğu Uşşak şeker fabrikasının hesap işlerini tetkike giden meclisi idare âzaları Cumartesi günü İstanbula avdet edeceklerdir.

EMANETTE

Beyazıt yolları

Beyazıt dairesi dahilinde son 10 ay zarfında 19 bin metre murabbaı parke ve kaldırım inşaatı yapılmış, bazı mahallelerin hali sokakları tenvir olunmuştur. Tamirata devam edilmektedir.

Elektrik lambaları

Beyazıt ve Fatih daireleri dahilinde yeniden Elektrik şirketi tarafından meccanen yüzer lamba konmasına karar verilmiştir. Beyazıt dairesi dahiline ayrıca 50 tane de hava gazı lambası konacaktır.

Ortaköy hattı

Ortaköyde geçenlerde yıkılan duvarın molozları Şehremaneti tarafından kaldırılmağa başlamıştır. Yakında yol açılacak ve tramvaylar çift hat üzerinden işleyebilecektir.

Cengâver köprüsü

Şehremaneti Göksudaki Cengâver köprüsünü yaptırmağa başlamıştır. İnşaat bu yaz bitecektir.

Et satış yeri

Mezbaha civarında yapılmakta olan et satış yerinin duvarları ikmal edilmiştir. Binanın bir an evel bitmesine çalışılmaktadır. İnşaat bittikten sonra toptan satış burada yapılacaktır.

Mebani kongrası

Eylül 19 da Milanda toplanacak olan Beynelmilel mebani kongrasına Şeremaneti da davet edilmiştr. Emanet bu kongraya iştirak etmek arzusuda olup Dahiliye Vekâletinden müsade istemiştir.

Mahut balo

Seyyahlara verilen acayip bir balo münasebetile Şehremanet tarafından tahkikat yapılmakta idi. Tahkikatı Emanet muavini Hamit bey bizzat deruhte ettiği cihetle seyyahin cemiyeti ayrıca tahkikat yapılmaya lüzum görmemiştir Emanetin tahkikatı da henüz neticelenmemiştir.

Spor

Galatasaray mı?.... Beşiktaş mı?...

Her iki takım nasıldır ve yarınki maç ne netice verebilir?...

Yarın Galatasarayla Beşıktaş likmaçlarının ikinci devresine ait müsabakalarını yapmak üzere karşılaşacaklardır. Bu maçın büyük ahemmiyetinden dün bahsetmiş ve her iki takım kuvvetlerile bu kuvvetlere nazaran alabilecekleri neticeden bahsı bu güne bırakmıştık:

Evvelâ her iki takımın bu günkü vaziyeti nedir?

Beşiktaş futbol takımı son atlet mevsiminde yapılan ferdî idmanlardan sonra son şeklini bulmuştur. Bu şekil son zamanlardaki hususî müsabakalarda gördüğümüz şekildir. Bu şekil o kadar muvaffak olmuştur ki bir yeni oyuncu ikamesine ve ya her hangi bir değişikliğe mahal yoktur; esasen Beşiktaşın elinde mevcut oyuncular da buna müsait değildir. Şu takdirde Galatasarayın karşısına evelki cuma Galatasaray-Fenerbahçe muhtelitini mağlup eden Beşiktaş takımının çıkacağı muhakkak addedilebilir. Binaenaleyh mutalaatımızı bu mukarrer şekle göre yürütecek olursak hata etmiş olmayız.

Beşiktaş oyuncuları bilâ istisna idman etmiş ve nefes kabiliyetini tamamen elde etmiş bulunmaktadırlar. Beşiktaş takımını teşkil eden gençler umumiyet itibarile boyca ve vücutça Galatasaraylılara hakimdirler. Açıkları ve bilhassa sağ açıkları ani tehlikeler ihdas edecek kadar seridirler. Takımın nisbeten en zaif hattı muavin hattı olmakla beraber oldukça kuvvetli bulunan müdafaa hattı ile, seri oyunile müdafaaya yardım eden muhacimler arasında vazifesini icap ettiği derecede yapabilmektedir.

Galatasaraylılara gelince: on beş gün evel oyunculardan bir çoğu hemen hemen tamamile idmansız idiler. Fakat vaziyetin nezaketini takdir ederek çalıştıklarını son zamanlarda Stadyomda yaptıkları talim müsabakalarında gördük. Bundan başka her ihtimale karşı Ankarada ferdî idmanlar yapmış olan kalecileri Ulviyi de bu maç için getirttiler. Bu itibarla on beş gün evelki bir Galatasaray takımile bu günkü bir Galatasaray takımı arasında dağlar kadar fark vardır. Bunun için kat'iyetle söyliyebiliriz ki Beşiktaş, yarınki Galatasaray takımının karşısında muhtelitin karşısındakinden çok fazla uğraşmak mecburiyetinde kalacaktır.

Çünkü bütün futbol alâkadarlarımız bilirler ki az çok çalışmış ve az çok iyi teşkil edilmiş bir Galatasaray takımına tehlike korkosundan mütevellit yenilmemek azmi girince işin rengi değişir. Bu keyfiyet o kadar müteaddit tecrübelere müstenittir ki misal zikrine bile lüzum görmüyoruz. Şimdi geriye Beşiktaş takımile müvazene tesis edilebilmesi için Galatasaray takımının iyi teşkil edilebilmesi, faikiyet temin edebilmesi için de bu takımın iyi bir oyun tarzı takip edebilmesi noktaları kalır. Galatasarayın elinde daha fazla anasır bulunması itibarile iyi ve ya fena bir takım yapılması, takımı teşkil vazifesile mükellef olan kimselere aittir. Oyun tarzına gelince-müsaadelerine iğtiraren - bu hususta bir az yol gösterebiliriz:

Beşıktaşa karşı vücut faikiyetinden ziyade teknik ve sür'at faikiyetile iş görmek kabildir. Zira yukarda izah ettiğimiz üzre Beşiktaşlılar umumiyetle vücut mukavemetini tenmiye etmiş bulunmaktadırlar. Nefes kabiliyetini artırmış olmaları kendilerine mutatlarından fazla sür'at vermiştir. Binaenaleyh havadan oyu onların vücut, nefes ve sür' kabiliyetlerinin tezayüt ve taz hürüne imkân verir. Bu keyfiy muhtelite karşı yapmış oldukla maçta fazlasile sabit olmuştu Daima Yerden oyunla bu vüc mukavemetini, kara vuruşları daki hakimiyeti ve nefeste faikiyeti iptal emek kabildir.

Zira yerden oyun daima te nik oyun tarzıdır. Bu husus ise Galatasarayın tecrübe ve m hareti her halde Beşiktaşınkin faiktir. Galatasarayın ehemmiyet nazarı dikkata alması lâzım gel başlıca iki nokta daha vard Birincisi - oynatıldığı takdirde Kemal Şefiğe gerek muhacim rin ve gerek muavinlerin yerde pas vermeleri lüzumudur. Ak takdirde muhacim hattının sür tından pek istifade edebilece bu oyuncu boyunun kısalığı y zünden ademi muvaffakıyete i bar edilmiş olur. İkinci nokta müdafilerin pek ileride oynam maları mecburiyetidir, Beşikt açıklarının sür'atı kale için dair tehlikeler yaratabilir.

Olabilir ki Beşiktaşlılar, "ni yalnız Galatasaraya yol göster yorsunuz?„ diyebilirler. Heme cevap verelim:

Galatasaraylılara gösterdiğimi yolun aksini tutunuz, yahut onların aksi yolda gitmesi temin ediniz, lehinize iş görmi olursunuz!

S. Galip

MEMLEKETTE

Süne göründü

Mısır nahiyesinde süne haşeresi zuhur eylediği haber alınması üzerinc üerhal mücadeleye başlanma için nahiye müdürlüğüne emir verilmiştir.

Kaza kaymakamlarına çekilen bi telgrafnamede oralarda süne haşere zuhur eylemiş ise hemen mücadeley başlanması lüzumu teblig edilmiştir

Bir cani yakalandı

İvrindinin kemik karyesinden v sabıkai mükerrere ashabında Ramazan oğlu 22 yaşlarında Emi karyesinde bir cinayet ika edere Balıkesire firar eylediği jandarm tarafından ihbar edilerek merku polis marifetile yakalanarak jandar maya teslim edilmiştir.

MADEN SUYU

Hilâliahmer Karahisar suyunu sıhhî surette şişelere dolduracak

Hilâliahmer cemiyeti kendi malı olan Afyonkarahisar maden suyu menbaında bu sene bazı sıhhî ve asri tesisat yapmaktadır.

Cemiyet suyun menbadan sıhhî bir şekilde şişelere doldurulmasını temin etmiştir. Maden suyunun me başına mühendis te gönderilmiştir.

Cemiyet şimdilik çivar halkın bu sudan istifadesini temin için bazı tesisat yapmıştır.

Hilâliahmer ileride suyun menbaında bir otel ve bir de ufak hastane yapılmasını tasavvur etmektedir.

Bu suretle mide ve böbrek rahatsızlıkları için çok tesirli olan suyun menbaında tedaviye gelenlerin istirahatleri temin edilecektir.

Çocuk balosu

Türk ocağından:

Çocuk Haftasının 26 nisan cuma günü; Çocuk balosuna hasredilmiştir. O gün çocuklar Türk ocağında bir balo tertip edeceklerdir. Saat 15-16 ya kadar devam edecek olan bu baloya 6 - 12 yaşındaki çocuklar ve her çocuğun refakatinde alleden yalnız bir büyük iştirak edebilecektir. Salonun arzu edildiği şekilde müsait olmaması hasebile intizamı muhafaza etmek için bu baloya mahsus davetiyeler ihzar olunmuştur.

Bu davetiyeler Türk ocağı müdüriyetine müracaatla nihayet 10 nisan 929 tarihine kadar tedarik edilebilir. Ondan sonrak müracaatlar maatteessüf is'af edilmiyecektir.

Fikir, Mizah, Hikâye, Roman Tiyatro

Milliyet

ASRIN UMDESİ "MİLLİYET,TİR
3 Nisan 1929

BUGÜNKÜ HAVA

Dün azami hararet 19, asgari 10 idi. Bu gün kuvvetli lodos esecek ve hava bulutlu olacaktır.

Rüzgârın akşama doğru kuvvetini kaybetmesi muhtemeldir.

FELEK

188 Çatlak

Sinop kibrit fabrikasını tetkik etmişler, tamam 188 çatlak bulmuşlar. İnsaf, 188 çatlağın da artık lafı mı olur? Demek ki demir gibi fabrika imiş İnsan bile Allah yapısı olduğu halde kışın ötesi berisi çatlıyor, fabrika çatlasa çok mu?

Sinema bahisleri!

Düşünüyorum: Acaba sinema denilen şey mevcut olmasaydı insanlar ne görüşecekti? Halk arasında bu mübarek şey o kadar taammüm etmiş ki, tasavvur edemezsiniz. Geçende babamla sinemalara dair görüşüyorduk; bana filimlerdeki öpücüklerden bahsetti ve öpücük olmıyan bir film yok bu nasıl iş? hem nekadar gayrısıhhî bir şey? dedi: Filvaki itiraf edelim ki filmlerde öpücük göre göre öpücüğün gizli ve günahkâr zevki kaçtı.

Bizim zamanımızda doğru dürüst el öpmesini bilmeyen çocuklar daha şimdiden öpmenin envaını biliyorlar, içlerinde bu yüzden el öpmesini bile unutmuş olanlar var. İleri gençliğin terbiyei hissiyesi fena oluyor.

Terkos

Her şeyin bir derecesi olduğu gibi sıkılmamanın da bir haddi vardır.

Öyreniyoruz ki Terkos şirketi imtiyaz müddetini temdit talebinde bulunmuş, ve bu talebine "İstanbulun her tarafına su vereceği„ vadini de ilâve etmiş.

İstanbulu Kerbelâya çeviren bu kumpanya eğer buna da muvaffak olursa o zaman her taraf Sahrayi Kebire döner.

Allah hemen bir ayak evvel başımızdan irak etsin.

FELEK

MAARIF BAHİSLERİ

Muasır medeniyet terbiyesinde felsefî esaslar

Türkiye asırlarca fena ve menfi şerait içinde kaldıktan sonra nihayet büyük inkilâbımızla bizi tarakki ve itilâya sevk edecek olan en doğru ve en salim istikameti almış bulunuyoruz. Bugün memleketimizde hakim olan felsefe tamamile garp medeniyeti felsefesidir.

Yeni yetişecek türk neslini bu felsefe ile yetiştireceğiz.

Mekteplerimizde ve terbiye sistemimizde tatbikine başladığımız bu felsefenin terbiyeye taalluk eden nazariyelerinden bu sütunlarda bir nebze bahsetmeyi karilerimiz için faideden hali bulmadık. Şüphesizdir ki terbiye ve maarif bir milletin ruhudur, hayatının iksiridir, kurtuluş ve yükselişinin yegâne amilidir.

Bu itibarla genç neslin terbiyesinde bütün bir milletin yakından alâkadar olması ve bütün müessese-lerin bu prensipleri tatbik etmesi icap eder. Muasır terbiye felsefesinin ana hatlarını çizmeden evel avrupanın tefekkür ve kültür tarihindeki en umumi ve şumullü terbiye nazariyelerine kuşbakışı bir göz atmak lüzumunu hissediyoruz.

Eski Yunanistanın ve muahhar Avrupanın en büyük terbiyecisi sayılmağa layik olan Eflâtun daha o zaman 2400 sene evvel, heman aynen bu günkü nazariyeyi kurmuştu. Bu filesof terbiyenin gayesi olarak "ferdî inkişaf, içtimaî insicam ve istikrar ile hemahenk olmalıdır„ demişti.

"Cümhuriyet„ unvanlı pek maruf olan eserinde öyle ideal bir devlet tasvir etmiştirki, orada her fert üç içtimaî sınıftan birine mensup olmak üzre doğacaktı. Bu üç sınıf sanatkârlar, askerler ve devlet ricali idi. Bunların her hangi birisine mensup bir aileden yetişen çocuk kendi fikri kudret ve kabiliyetlerine göre diğer sınıflara da geçebilirdi.

Bu üç sınıfın mütemayiz vasıfları olarak halk tabakasının sanatkâr, askerlerin cesur ve ruhlu, devlet adamlarının da en faziletli ve en akıllı olduklarını kabul ediyordu. Hatta bu üçüncü sınıfın filosoflardan olması icap ettiğini ileri sürüyordu. Eflâtun, terbiyesinde musiki ve idman olarak iki nevi dersi esas ittihaz etmişti. Musiki namı altında felsefe, edebiyat ve hitabet dersleri de dahildi.

Bu iki nevi dersden musiki ruhun neşvü nemasına, idman ise bedenin inkişafına hadim olacaktı. Mamafih idman bedenin inkişafile birlikte ruha da cesaret verdiği için daha çok lüzumlu telakki ediliyordu. Bu iki nevi terbiyeden görülüyor ki Eflâtunun sistemi ferdî ve içtimaî gayeyi birlikte takip ediyordu. Ancak Eflâtun bu güzel ve demokratik zihniyeti Yunanistan sitelerinde (Şehir devleti sistem) küçük bir sınıf olan asıl Yunanlılara hasredip büyük bir ekseriyeti (esirler %75) ihmal ettiği için tatbikinde tamamile muvaffak olamamıştı.

Eflâtun terbiyenin vazifesi olarak istiyordu ki fertleri içtimaî bir taazzi içinde kabiliyetlerine göre layik oldukları mevkilere ve vazifelere ayırsın. Zira "bir cemiyetin taazzisi kendi gayei mevcudiyetinin marifetine„ isünat eder ve böyle şuurlu bir heyeti içtimaiye ancak fertlerinin yerli yerinde olmasile mümkün olabilir. Hiç bir felsefi tefekkür sisteminde, bir taraftan içtimaî tertibatın terbiyevî manası diğer taraftan bu tertiplerin terbiyevî vasıtaları bundan daha mükemmel bir idrake mazhar olmamıştır.

Şahsî kabiliyetleri keşf ve onları başka faaliyetlerle irtibat edecek bir surette terbiye etmekten daha derin bir ruh ve mana bulmak imkânsızdır. Eflâtunun içinde yaşadığı cemiyetin büyük bir ekseriyetinin demokratik olmayışı bu fikirlerin tamamile tatbikine muvaffak olmayı imkânsız bıraktı.

Eflâtunun inkılapçı terbiye nazariyeleri olduğu gibi durgun bir takım mefkûreleri de vardı.

O, tahavvül ve tagayürrü kanunsuz bir seyelâna alâmet gibi telakki ederek hakikî içtimaî şeniyeti sabit addetmişti.

Bunun içindir ki cemiyetin hali hazırını esasından değiştirmek isterken, hedefi öyle bir cemiyet kurmak idi ki onda artık hiç bir değişiklik vaki olmasın. Yani Eflâtun hayatın ve cemiyetin nihaî gayesini tespit ediyordu. Muhtelif mizaçların tamamile değil, ancak derece derece birbirlerinden ayrıldıklarını ve her ferdin başlı başına bir kül teşkil ettiğini nazarı itibara almamıştı.

Eflâtunun terbiye felsefesinden sonra kurunu vustada hakim olan Hıristiyanlık ve Feodalizim terbiyesi gelir.

Biliyoruzki Hıristiyanlık ve umumiyetle dinler nefis mahkûmiyeti esası üzerine kurulmuşlardır. Hıristiyan dininin bu telâkkisi bittabi ahret için hazırlıktan başke hiç bir şey zapmıyordu. Her tarafta ahret kapısı olan manastırlar açılmış, ve bu kuvvetli nufuzun çok tesiri altında kalanlar nihayet dünyadan el çekerek dağ başlarına kapanmağa başlamışlardı.

Diğer taraftan barbarların vahşet abattan beraber getirdikleri ve Roma medeniyetinin sukutundan sonra Avrupada tatbikine başladıkları iptidaî feodal bir cemiyet sistemi teessüs etmiştir. Bu sisteme göre bir tarafta Derebeyler, diğer tarafta üsera kabilinden olan halk bulunurdu. Derebeyler birbirlerile daima mücadele vaziyetinde idiler. Bu cemiyetin prensibi, halkın çalışması, beyin yaşaması idi. Bey ferdiyetçi, halk cemiyetçi. Böyle bir terbiyede demokratik mefhum daima mahkûm ve aristokrat ruh hakimdir.

Bir tarafta Hıristiyanlar eski Yunan medeniyetinin şaşaasını söndürüp o yüksek eserlerin okunmasını menederken, diğer tarafta manastırlar pek iptidaî bir terbiye ve tedris cari olmağa başlamıştı. Bu skolastik terbiye, Aristodan gelme bir takım çerçiveli fikirlere ve prensiplere hayatın bütün tecelliyatını uydurmaktan ibaretti. Bu tarzı tefekkür "Deduktif„ usul diye tanınmış ve asırlarca ilmin inkişafına mani olmuştu. Zira bu doğmalar tecrübelerden hakikatlar çıkarmağı asla kabul etmez, ancak mevcut hakıkatlara göre her hadiseyi doğru iğri izah eder.

İşte Avrupa, Yunan ve Roma medeniyetlerinin izmihlâlinden sonra böyle kötü ve akim bir zihniyet ve ağır ahret baskıları altında bin sene yaşadı. Nihayet İtalyada başliyan Rönessans yeni devrin mübeşşiri oldu. Gelecek makalemizde bu yeni devrin ve kurunu ahirenin terbiye nazariyesinden ve muasır demokratik mefkureden bahsedeceğiz.

MEHMET SAFFET

SIHHÎ BİLGİLER

Şeker hastalığına mahsus tedbiri eklî

Sebzeler:

Lahna, havi olduğu azotiyeti potastan dolayı müdrir olduğu ve diabetiste mevadı gidaiye ankazının ve toksinlerin vücuttan tardı için mideleri mütehammil olan şeker illetlilerine en muvafık bir sebzedir; mevadı nişaiyesi az olduğundan ve çeliği havi bulunduğundan ispanakta bu hastalık için çok münasip bir sebzedir.

Taze fasulya, hindiba, pırasa, hatta yer elması, soğana bile itidal dairesinde müsade olunabilir. Bu illette mühim olan şeker, kamış (I) şekeri ve gilikoz yani üzüm şekeridir. Halbuki yer elması, ve pırasa, soğanda bulunan şeker, kamış şekeri değildir: inulim denilen ve andiz otunun kökündeki maddei esasiyeyi teşkil eden bir nevi şekerdir ki vücutta gilikoza değil leniloz denilen şekere tahavvül eder, onun için yer elması ve saire zannolunduğu kadar muzir değildir.

H. B. Z.
Muhiddn

Küçük Hikâye

ANLAŞMAMAZLIK...

O gece, bir an yalnız kaldık. Dans, kahkaha, gürültülü bir neş'e içinde adeta bunalmıştık. Dedi ki:

— Biraz şu küçük odada oturalım mı?

Küçük odada oturduk.

— Bir sigara vereyim mi?

Sigaralarımızı yaktık. karşımdaki genç kıza bakıyordum... Otuzuna yaklaşmış, dul bir kadına benziyor. Bu yaşa kadar evlenmemesine, evlenmek istemeyişine hiç bir sebep yok... Hem güzel, hem zengin bir kız.

— Bir sual sormama müsaade edermisiniz?

Boynunu büktü ve canlı gözlerini havaya kaldırarak yüzüme baktı:

— Sorunuz.

— Neden evlenmediniz?

Güldü: ben de, sualimin aykırılığını o zaman kavradım, ve bunu örtmek istiyormuş gibi, gülümsedim.

— Neden sordunuz?

— Hiç...

Kısa bir sessizlik oldu. Bazan, yalnız davulun değil, piyanonun, kahkahaların da sesi, uzaktan hoş geliyor... Uzaktan gelen bu hoş sesler arasında, genç kız anlattı.

— Anlaşamamazlık yüzünden...

— Tecrübe ettiniz demek.

— Evet, iki kere... Bir erkekle bir kadının anlaşması çok güç olacağına kani oldum, ve evlenmekten sarfınazar ettim.

— Mademki bu kadar söylediniz, bu iki tecrübenizi de söyler misiniz?

— Hay hay... Evvela genç bir adama aşık oldum. Onu çok beğendim ve çok sevdim.

Fakat o, genç bir kız olduğum için bana aldırmadı. Uçarı çapkınlığını barlarda tatmin ediyor ve benim yüzüme bakmıyordu.

bir gece kalktım, bara gittim. Masasına oturdum... Dansa kalktık... Deli gibi dönüyordum... O hümmalı dönüş arasında maksadıma nail oldum, dudak dudağa geldik... Ondan sonra oturduk. Bir müddet geçti. "Dans edelim„ dedim. "Hayır, dedi başımı döndürdün... Yarın dörtte bana gel„ "Peki„ diye cevap verdim. Ve biraz sonra ilâve ettim:

"Bu ilk aşkımdır; senden evel hiç bir erkek tanımıyordum...„

kahkahalarla güldü ve dedi ki:

"Haydi canım sende... bunu bana inandıramazsın. Bu güne kadar inandığım kâfi...„

Namuslu bir kızım diye yüzüme bakmıyan, namussuzum zihabına düştükten sonra gönül eğlendirmek istiyen o gençle evlenmedim.

İkinci sefer sevdiğim adamı başka türlü tecrübe ettim. Gönül eğlendirip eğlendirmiyeceğini anlamak istedim. bir akşam evine gittim. Beni karşısında görünce:

— Siz beni çıldırtmak mı istiyorsunuz? diye haykırdı.

— Deli olmayınız, dedim, bir fincan çay ikram ediniz.

— kuzum alayı bırakınız, neden geldiniz?

— Sizinle görüşmek için.

— Rica ederim gidiniz... Benimle evlenmeyeceğinizi biliyorum.

— Canım size evlenmekten kim bahsediyor?... Sevişmek, evlenmek değildir.

— Sahi mi söylüyorsunuz?

— Tabiî. 25 yaşındayım. Bu ilk eğlencem de olmıyacak.

— Demek hakkımızda söylenenler doğru?

Hıçkırarak ağlamaya başladı; ve artık sözüme inanmadı, söylediğimin yalan olduğuna kanmadı. Benimle evlenmek istemedi.

Ben de ondan sonra, kimseye varmadım. İşte...

Nakleden
Selâmi İzzet

İrtihaller

Donanma makine müfettişi Binbaşı Fahri Bey dün vazifesine gelirken kalp sektesinden ölmüştür. Merhumun cenazesi dün ihtifalât ile kaldırılmış ve ailesi makberesine defnolunmuştur. Allah rahmet etsin

Tashih. Dünkü nüshamızda intişar eden

İstanbul kasapları Türk Anonim şirketinin

Hissedaran hey'eti umumiyesini fevkalâde içtimaa daveti mütezammın ilânda 38 nci maddede muharrer (temettüatı safiyei seneviyesinin tarzı tevziinde) müessislerine tahsis edilen miktarın 2°/₀ olduğu yazılacak iken sehvi tertip olarak (10°/₀) şeklinde dizilmiştir, tashihi keyfiyet olunur.

Milliyet Matbaası

Son sistem nefis ve muhtelif renkli basan makinelerle mücehhezdir.

Bilumum ticarî defterler her nevi evrakı matbua, kitap fatura ve ilânlar ucuz ve güzel tab olunur. Ticarî defterlerimiz hazır ve satılıktır.

Hariçten alacağımız siparişleri itina ile ihzar ve mahalline irsal ederiz.

Tab işlerile de memlekete hizmet Yegâne emelimizdir

Telefon: Istanbul 3911 - 2 - 3

Sultan Abdülaziz

Nasıl hal'edildi? Nasıl intihar etti?

Yazan: Aybhan

2 inci cilt

Dün çıktı. eski harflerle en son eser...

Kırtasiye munakasası

Ticaret ve zahire borsasının

Senelik kırtasiye ihtiyacı münakasaya vazedilmiştir. 8 Nisan pazartesi akşamı saat 4 te ihalesi haddi lâyık görüldüğü takdirde, icra edilecektir. Talip olanların kırtasiye cedvelini görmek ve münakasa şeraitini öğrenmek üzre Borsa kâtibi umumilik burosuna müracaatları.

Devlet matbaası müzayede komisyonu riyasetinden:

Doyç marka 40 beygir kuvvetinde gaz motörü
Körting marka ½ beygir kuvvetinde natemam ve hurde motör
Tançi marka 1 ½ beygir kuvvetinde hurde motör
Klayton Şotlorok 20 beygir kuvvetinde eski motör
Pahliç markalı zarf makinası
2 Pek eski torna tezgâhı
1 Çift İstanbul boyunda hurde lito makinası
1 Kıl destere tezâhı
2 Kırık tel dikiş makinası
1 Biçki
1 Kartı vizit makinası
1 Damga makinası
19 Lüks lâmbası
Hurde demir parçaları 15000 kilo
Balye çemberi 1000 „

Devlet matbaasında mevcut ve istimale gayrı salih makine ve sair hurde eşya 25 Nisan 929 tarihine müsadif Perşembe günü saat 15 de müzayede suretile furuht edilecektir. Talip olanların matbaaya müracaatları ilân olunur.

Şehremaneti ilânatı

Şehremanetinden: Şehirde Seyrüseferden bilumum Otomobil ve Kamyonetlerin levhaları yeni rakamlarla yaptırılmış levhalarla tebdil edilecek ve ayni zemanda vesaiti mezkûrenin muayenei fenniyeleri icra kılınacaktır, Bu işe 1/4/929 tarihinden itibaren başlanıp nihayet bir ay sonra nihayet verileceğinden alâkadaranın doğruca seyrüsefer merkezine usulen müracaatla muayenei fenniye ve muamelei tebdiliyeyi ifa ettirmeleri ehemmiyetle ilân olunur.

* * *

Şehremanetinden: Galatada eski Borsa Hanında alt katta 13 No oda pazarlıkla kiraya verilcektir. taliplerin 6/4/929 Cumartesi günü saat on beşe kadar Levazım müdürlüğüne gelmeleri.

Mevlût kıraatı

Ayandan merhum Raif paşa kerimesi merhume İhsan Raif hanımın ruhuna İthaf edilmek üzere Nisanın 5 nci Guma günü öğle namazını müteakip Aksarayda Valide camii şerifinde mevlûdu nebevi kıraat edileceğinden akraba ve ihvanı dinin teşrifleri rica olunur.

Kiralık

Bebekte Haşim paşa yalısı karşısında mükemmel bahçe, bimenent bir manzara, telefon, elektrik, garaj, banyo gibi bütün esbabı istirahatı cami 9 odalı Hatice hanım köşkü mobilyeli ve mobilyesiz kiralıktır. Hasan ecza deposuna müracaat.

Fatih icradairesinden:

Huseyin efendi ve Feriha hanıma medyun Çapada Saraç duğanda 10 numerolu mandırada sütçü Şerif efendinin mahcuz demir kırırenkte bir reis beygir 10 nisan 929 çarşamba günü saat 12 de Fatih at pazarında furuht edileceğinden ilân olunur.

İstanbul İcra dairesinden:

Bir borçtan dolayı mahcuz ve furuhtu mükarrer bulunan ve Sirkecide Ankara hanında Musyu Gotye Vidalinin yzihanesinde napo mahcuz bulunan msa, kasa, kave yazı makinasi ve sair yazihane eşyasinin 10-4-929 tarihinde saat on buçukta alenen müzayede surerile furuht olunacağından taliplerin hazır bulunmaları ilân olunur.

"Milliyet„ in edebî tefrikası 19

Köy hekimi

Bürhan Cahit

Bu bir ihtisas işidi. Fakat böyle vakalarda umumiyetle tatbik edilen muayyen maddeleri tecrübe etmekte beis yoktu. Genç doktor (İzmir) den bir kaç paket (apyolin apoto) kapsülü getirtti. Bir tanesini genç kıza kullandırdı...

Artık ev ilâçlarından ümidini kesen ailesi bu minimini haplara hiç emniyet etmiyordu. Fakat daha ilk ayda o kadar kat'i bir tesiri görüldü ki hayrette kaldılar.

Ayın bir çok günlerinde derin sancılar içinde solgun bir yaprak gibi yatıp kalan (Cemile) nin siyah gözleri canlandı. Kirpiklerinin altını kararan gölgeler dağıldı. Ve genç kız bir yonca gibi renginı buldu.

(Suat Naci) nin bir eksir şifasını veren ilâçları cevapsız kalmadı. (Hakkı) Ef. eli açık, vergili bir adamdı. Bir tane kızının derdine şifa bulan doktora para verdi. Hediyeler verdi ve ziyafetler çekti.

(Bucak) merkezindeki geçen ve doktorlukça hiç te mühim bir vak'a teşkil etmeyen bu hadise neticesi itibariyle (Suat Naci) yi bir müddet alâkadar etti. (Cemile)ye kaşeleri verirken muayyen zamanlarda kullanılacağını da öğreten doktor heman iki hafta geçmeden yine atlılar çıkarılıp (Bucak) a çağırılmağa başladı. (Hakkı) Ef. den selâm getiren adamları ondan rica ediyorlardı:

— Kızı yine hasta, sizi istiyorlar.

Ve (Suat Naci) ciddi bir hastalık eseri gördüğü halde kaşelerini kendisi almakta tereddüt eden genç kıza evelki söylediklerini tekrar ediyor, istirahat tavsiye ediyor, (Hakkı) Ef.nin ganice harcırahını alıp dönüyordu.

Bu ziyaretlerde (Cemile) nin yanında ekseriya annesi bulunıyor ve kadıncağız kızının her tarafını muayene eden doktorun yanında ancak iki gözünü belli edecek kadar kapalı duruyordu.

(Suat Naci) bu hallere o kadar alışmıştı ki hayret değil dikkat bile etmiyordu. Kaç tane kadın hastası nabızlarına bakmak istediği zaman sıkılıp geri çekilerek:

— Olmaz doktor, nabzıma bakacaksan uzaktan bak!.. Demişlerdi.

Bu arada kalbini kapının arkaşından dinletmek isteyen kocakarılar, karısının hastalığını selâmlıkta tarif edip ilâç bekleyen kocalar, hükûmet dairesine kadar gelip hastasına muska yazdırmak isteyen biçareler de pek çoktu.

(Suat Naci) bu birbirinden zavallı, birbirinden gülünç sahneler ve insanlar arasında yuvarlanıp giderken (Bucak) ta (Hakkı) Ef.nin kızı (Cemile) nin hastalığı tekrar etmeğe başladı.

Bir gün yine ansızın (Yaylı) ile nahiye merkezine inen genç doktor (Hakkı) Ef.nin kasaba ortasındaki konağına gittiği zaman (Cemile)yi büyük divanhanede bir sedire uzanmış, yalnız buldu...

Genç kızın iri siyah gözleri hiç bir hastalık ifade etmiyordu. (Suat Naci) sordu:

— Yine sancı mı var Efendim, kaşelerinizi aldınız mı?

(Cemil) utanır, üzülür gibi yattığı yerde bütün vücudunu kıvrandıran bir ihtilâç ile kımıldandı.

— Sancım yok doktor B. fakat öksüriyorum, ateşim var.

(Suat Naci) ciddi bir endişeyle genç kıza yaklaştı.. Onun ince parmaklı yumuşak ve beyaz eli genç kızın esmer alnında dolaştı.

— Okadar ateş yok, elinizi veriniz.

(Suat Naci) nabızları okadar muntazam atan bu yuvarlak bileğe temas ettiği müddetçe genç kızın yüzüne baktı. (Cemile) nin siyah, büyük bebekli gözleri bu gün okadar canlı ve hareketliydi ki bu cevvaliyeti gösteren bir kızın hasta olmasına imkân yoktu. Yumuşak sedire kendini bırakmış, meçhul bir kuvvetin verdiği iradesizlikle bitap ve perişan yatıyordu.

(Suat Naci) ne gözleri, ne görünüşü hiç bir hastalık ifade etmiyen genç kıza dedi ki:

— (Cemile) H. gözlerinizi bana çevirin bakayım.

İki sıra boş dgğ arasındaki (Bucak) nahiyesinin bu görgüsü dar, görüşü dar, düşünüşü dar fakat kalbi yüce (Anadolu) yaylâlarında biten nadide kırçiçekleri kadar temiz ve berrak olan genç kızın çevrilen simsiyah gözleri bir anda gölgelendi, bulutlandı ve sık kıvırcık kirpikli göz kapakları ağır ağır hareket etti.. Alçaldı, alçaldı, yükseldi ve kapandı.

(Suat Naci) bir siyah elmas parçası gibi parlayan, ışıldayan bu berrak gözlerin bir an içindeki ifadesinden bir çok şey anladı. Nabzını sayan parmakları halâ genç kızın bileğindeydi. Onları yavaş yavaş ceklyordu.

Kına yerleri taze bir nergiz gibi göz alan bu kalın ve sert eli bırakıyordu ki parmaklarının hafif bir tazyik altında kaldığını hissetti. Bu gayritabiî temas genç adamın damarlarından kemiklerine doğru mihanikî bir cereyan halind yayıldı, işledi ve genişledi...

Sinama sahnesi gibi bir anda değişen vaziyet (Suat Naci) nin bütün şüphelerini dağıttı.. Hücra nahiyenin esmer yüzlü, kınalı kızı sade, sakin, masum bir gönül buhranı geçiriyordu.

bitmedi

MİLLİYETİN EYLENCELERİ

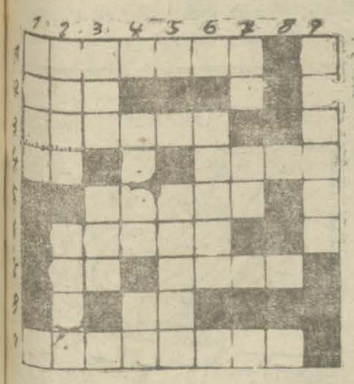

Dünkü bilmecemiz

Soldan sağa:

1 — Türkiyenin Asya cihetî (7)
2 — Bir yemiş (3)
3 — Kâr (6)
4 — Yemek (2) Para (4)
5 — Eski şairlerden biri (5)
6 — Esvap yapılan şey (5)
7 — Kırmızı (2) Bol olmayan (4)
8 — Uzak nidası (2)
9 — Şehrimiz (8)

Dünkü bilmecemizin halledilmiş şekli

Yukardan aşağı:

1 — Cismi olmayan kuş (4)
2 — Ceset (4) Şarkta bir şehir (4)
3 — Dünya (3) Kocasız kalan (3)
4 — Dünya (4) Uzak nidası (2)
5 — Bir isim (5)
6 — Pazar (5)
7 — Alaturka saz aleti (2) Rabıt edatı (2)
9 — Anadolunun aksi (6)

ANADOLU
SİGORTA ŞİRETİ

Türkiye İş Bankası tarafından teşkil edilmiştir.

Yangın - Hayat - Nakliye - Kaza - Otomobil - mes'uliyetimaliye Sigortalarını kabul eder.

Adres: 4 üncü Vakıf han İstanbul

Telefon: İstanbul 531 — Telgraf: İmtiyaz

Bolu Maarif Müdürlüğünden:

Akçaşehir Nahiyesi merkezinde Mimar Mukbil Kemal beyin Eskişehir altı dersaneli yedinci tip ilk mektep pilan numunesine tevfikan inşasına başlanılıp yalnız temel kısmı yapılmış olan altı dersaneli ilk mektep binasının ikmali inşaatı 19269 Lira bedeli keşifname mucibince ve kapalı zarf usulile ve 13/4/929 tarihine müsadif Cumartesi günü saat on beşte ihalesi icra kılınmak üzere yirmi gün müddetle münakasaya konulmuştur. Talip olanların şeraiti anlamak üzere İstanbulda İstanbul Maarif müdürlüğüne ve Boluda vilâyet Encümen Kalemine muracaat eylemeleri.

ISTANBUL TRAMVAY ŞİRKETİ

İLÂN

Istanbul Tramvay şirketi. 23 Mart 1929 tarihinden itibaren, ayrıca ilân edilmiş olan seyrü sefer saatlarını müş'ir tarife mucibince, SULTAN HAMAMI, KARAKÖY, AZAPKAPI, ŞİŞHANE KARAKOLU, TARLABAŞI, Şişli ile Beyazıttan Taksime kadar mesafe üzerinde OTOBÜS seyrü seferlerine tekrar iptidar edileceğini ilân ile kesbi şeref eyler.

Beyazıt - Taksim Otobüs hattı berveçhi zir 4 kıt'ayı havidir:

BEYAZIT — EMİNÖNÜ
EMİNÖNÜ — AZAPKAPI
AZAPKAPI — TEPEBAŞI
TEPEBAPI — TAKSİM

Otobüs sefer ücretleri:

KIT'A ücreti	6 kuruş	10 para	Gaziköprü resmi	6, 25
„ „	10 „	10 „	„	10, 25
„ „	14 „	10 „	„	14, 25
„ „	16 „	10 „	„	16, 25

Gazi köprüsü resmi dahil olduğu halde ücret cetveli:

Zirdeki kıt'alardan:	Beyazıta	Eminönüne	Az. Kapuya	T. Başına	Taksime
Beyazıttan	—	6,25	10,25	14 25	16,25
Eminönünden	6,25	—	6,25	10,25	14,25
Azapkapıdan	10,25	6,25	—	6,25	10,25
Tepepebaşından	14,25	10,25	6,25	—	6,25
Taksimden	16,25	14,25	10,25	6,25	—

Bu ücretler bilâ inkıta bir sefer için muteberdir. Bir kıt'a üzerinde tamamen sefer edilmediği halde dahi ücret tam olarak istifa edilir. Karaköy köprüsü mürurîyesi yolculara aittir.

Otobüslerde hiç bir tenzilât kabul edilmediğinden resmî elbiseyi lâbis olanlar dahi siviller gibi ücret vermeğe mecburdurlar.

Tramvaylarda olduğu gibi mecburî ve ihtiyarî duraklar mahalleri levhalarla gösterilmiştir.

Tramvaylar için verilmiş olan pasolar, abonman karneleri, asker tenzilât pasoları ve Tünel pasoları Otobüslere kabul olunmayacaklardır.

İstanbul 16 mart 1929 Müdüriye

Atinaya tenezzüh

Loyd Triestino, muhterem müşterilerinin Atinayi az masrafla ziyaret edebilmelerini temin arzusiyle Pire için azimet ve avdet biletleri ihdas ermiştir. Bu biletlerin tevkalâde tenzil edilmiş olan fiatında Atinada otelde ikamet ve taam bedelleri dahi dahildir. Bu biletler, yolculara, İstanbuldan Pireye bir azimet ve avdet seyahatından başka Atinada arzusuna göre GRAND BRETAGNE ve yahut PÖTİ PALE otellerinin birinde ikamet hakkını vermektedir.

İş adamları ile Atinayı ve asarı atikasını ziyaret etmek isteyen zevat kendilerine pek az masrafla seyahat fırsatını temin eden Loyd Triestinonun bu teşebbüsünü layıkı veçhile takdir edecekleri muhakkaktır. Şehrimize daha fazla seyyah celbetmek maksadıyle Atinada bulunup güzel şehrimizi ziyaret etmek isteyen zevata dahi aynı sühulet ve istifadeler bahşedilmiştir.

Haseki ve Cerrahpaşa hastahaneleri sinir mütehassısı

SİNİR HEKİMİ ŞÜKRÜ HAZIM

İstanbul Sultan Mahmut Türbesi. Telefon: 2622

Evkaf müdürlüğünden:

Evkaf Matbaası için lüzumu olan iki bin yüz yirmi dört kilo hurufat; altmış kilo pirinç çizgi, çiçek takımı, Haydelberg fabrikası mamulâtından (20) (34) ebadında otomatik pedal makinesi ve matbaada mevcut beş adet makinenin tamiri ayrı ayrı munakasaya vazedilmiş ve Nisanın yirmi yedinci Cumartesi günü saat on dörtte ihalelerinin icrası mukarrer bulunmuş olduğundan şartnamelerini ve hurufatının nümunelerini görmek üzere taliplerin Levazım müdiriyetine muracaatları.

Harar çifliği müzayedesi temdit edildi.

Gaziayıntap Defterdarlığından:

Toptan veya perakende suretile satılığa çıkarılan Harar çifliği müzayedesi tarihi ilândan itibaren bir hafta müddetle temdit edildiği ilân olunur.

Gümrükler U. M. İstanbul mübayaat komisyonundan:

1 — Evvelce kapalı zarf usulile münakasası yapılan 100 adet 22 santimlik kurşun makinası yeniden açık münakasaya konmuştur.

2 — Münakasa 2 Mayıs 1928 Perşembe günü saat 14,30 da ictima salonunda yapılacaktır.

3 — Makinaların 25 Mayısa kadar Tesllmi şarttır.

4 — Şartnamesini ve nümuneyi görmek istiyenler kitabete müracaat etmelidirler.

5 — Münakasaya girmek istiyenler teminat mektup ve ya makbuziyle yukarda yazılı gün ve saatta komsiyona gelmelidirler.

EMVALI METRUKE ÎLÂNATI

Şemti	Mahallesi	Sokağı atik	Sokağı cedit	No atik	No cedit	Nevi	Tamamının kiymeti muhammeni lira	
Beyoglu	Hüseyinaga	Mektep	Bayram	12	29		7000	sekiz taksitte

Müştemilatı; Bodrum katı, odunluk ve kömürlük ve mutbak. Zemin katında: Büyük ve küçük iki oda. Birinci katında büyük ve küçük iki oda, bir halâ, ikinci katında üç küçük oda bir halâ, dördüncü katında bir küçük oda ve bir sandık odası, beşinci kat taraça ve kiremitlik olup elektrik ve terkos suyu te'sisat ve tertibatını havidir.

Bedeli sekiz sene ve müsavi taksitte te'diye edilmek üzre balâda evsafı muharrer hanenin 7000 lira kıymeti muhammene ile ve kapalı zarf usulile mülkiyeti müzayedeye çıkarıldı, 8-4-929 tarihine musadıf pazartesi günü saat 15 de teklif zarfları küşat ve bilistizan hazineden alınacak emre göre muamele ifası mukarrerdir. Taliplerin yüzde yedi buçuk hesabile 525 lira teminat akçelerini mal sandığına teslim ederek alacakları makbuz ve ya muteber banka mektuplarıle yevmi mezkûrda emvali metruke satış komisyonuna müracaatları

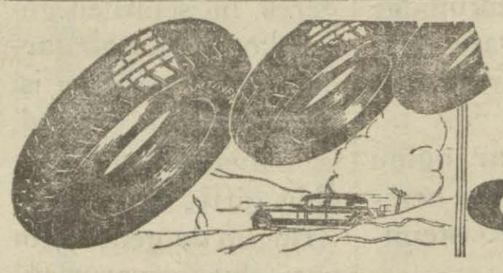

Bir KONTİNANTAL lâstiği intihap etmek nakit ve para hususunda tasarruf yapmaktır.

TÜRKİYE VEKİLİ Güstav Kan

Türkiye için umumî deposu İstanbulda Bencibara hanında

MEŞHERİ: Taksimde Sosa mağazaları

Karacabey Harası müdürlüğünden:

Haranın kadro fazlası olan damızlık koyunlarından kuzularıyle beraber her parçası ikiyüzellişer baş olmak üzre (2400) baş nisanın (30) uncu salı günü müzayedei aleniye ile hara merkezinde satılacağından talip olanların şeraitimizi anlamak üzre hara idaresine müracaatları.

* * *

Karacabey harası müdürlüğüden:

Karacabey harasının damızlık koyunlarından 800 baş dişi şişek lieheri dörder yüzden mürekkep iki parçada müzayidei aleniye ile satılacağından şeraiti anlamak arzu edenler her gün ve talip olanlar yevmi ihale olan 5 mayıs929 tarihine müsadif pazar günü hara idaresine müracaatları ilân olunur.

Büyük tayyare piyankosu

Keşideler her ayın 11. ndedir

3. ci keşide 11 Nisan 1929

Büyük ikramiye: 40,000 liradır

Ayrıca: 20.000 15.000 12.000 10.000 liralık ikramiyeler ve 10.000 liralık bir mükâfat.

Bu keşidede cem'an: 3.900 numara kazanacak

Galata ithalât gümrüğü müdüriyetinden:

İtalya irmiği Çuval 200

Balâda maharrer iki yüz çuval irmiğin bilcümle masarifi ve kalburlama masarifi müşterisine ait olmak üzere Nisanın yedinci pazar günü saat ondörtte müzayede ile satılacağı ilân olunur.

Türkiye Şeker ve Petrol inhisarları müdürlüğünden:

Fener Deposunda mevcut 110 adet Kalas pazarlık suretile satılacaktır. Taliplerin şeraiti öğrenmek ve pazarlığa iştirak etmek üzre 10-4-929 Çarşamba günü saat on beşe kadar Emtea şubesine lüzumu müracaatları.

Hilâliahmer İstanbul merkezinden:

1 — Görülen lüzum üzerine Macar. Sırp, Hartvinter, Miksetdorom, Rozafe Trakya ve saire mallerinden İstanbulda mevcut ve ya haricten getirilecek yemekliğe elverişli 400,000 kilo Buğday kapalı zarf usulile mübayaa edilecektir.

2 — Trakya malleri %de 3 analizle diger maller tip üzerinedir.

3 — Malların çuvalları Hilâliahmer tarafından verilecek ve müteahhit malları çuvallara doldurup her çuvalı merkezimizde numunesi mevcut sicimle sağlam bir surette dikmeyi ve Haydarpaşada vagon veya anbara kadar vaki olacak bilcümle masarifi kabul etmeyi taahhüt edecektir.

4 — Mallar peyderpey teslim edilecek ve cemiyet teslim müddetinin temdit ve taksirine mezun olacaktır.

5 — Malların evsafınca tehaddüs edecek analiz farkı Borsa Arbitrajile halledileecktir:

6 — Hilâliahmer menşe itibarile cins ve mikdarını tayinde serbestir,

7 — İtasına talip olanlar beşer kilo numune ve %10 teminat akçası ve ya muteber bir Banka kefaletnamesile teahhüt edecekleri malları nihayet kaç günde teslim edeceklerini de tasrih eylemek suretile 6 Nisan 929 Cumartesi günü saat on bire kadar İstanbul Hilâllahmer merkezine müracaat etmelidirler.

8 — Her teslim alınan partinin bedeli İstanbul Ticaret ve zahire borsası nın olbaptaki talimatnamesine tevfikan Türk lirası olarak nakden ve def'aten tesviye edilecektir.

9 — En muvafık şerait teklil edene, teklifinin merkezi umumice kabulini teminen üç gün sonra cevap verilecektir.

10 — Memalikî ecnebiyeden bu hususa ait vürut edecek Buğday gümrük resmipden muaf olduğundan teklif sahiplerinin talep edecekleri bedelde bu cihetî nazarı dikkate almaları lazımdır.

11 — İhalei katiyeden sonra keyfiyet İstanbul Ticaret ve zahire Borsasında kayt ve tescil edilecektir.

TAVİL ZADE MUSTAFA ve biraderleri vapuru Muntazam Ayvalik Postası

Selamet vaporu

Her Perşmbe günü İstanbuldan hareketle (Çanakkale ve Körfez) iskelelerine uğrayarak Ayvalıga azimet ve aynı tarikle İstanbula avdet edecektir.

Mahalli müracaat; Yemiş Tavil zade biraderleri Telefon: Istanbul 2210

Seyrisefain

Merkez Acentası; Galata köprü başında. Beyoğlu 2362 Şube acentesi; Mes'ader Hanı altında. Istanbul 2840

İzmir sür'at postası

(GÜLCEMAL) vapuru 5 Nisan cuma 14, 30 da Galata rıhtımıudan hareketle cumartesi sabahı İzmire gidecek ve pazar 14,30 da İzmirden hareketle pazartesisabahı gelecekiir.

Vapurda mükemmel bir orkestra ve cazbant mevcuttur.

Trabzon ikinci postası

(ANKARA) vapuru 4 nisan perşembe akşamı Galata rıhtımından hareketle Zonguldak İnebolu Sinop Samsun Ünye, Fatsa Ordu, Gireson. Trabzon Rize Hopaya gidecek ve dönüşte pazar iskelesiyle Rize Of Sürmene, Trabzon, Polathane, Tirebolu Gireson, Ordu Fatsa Samsun Sinop İneboluya uğrayarak gelecektir.

Bozcaada postası

(Gelibolu) vapuru 6 nisan cumartesi 17 de İdare rıhtımından hareketle Gelibolu Lâpseki Çanakkale İmroz Bozcaadaya gidecek ve Çanakkale Lâpseki Geliboluya uğrayarak gelecektir.

Antalya postası

(Çanakkale) vapuru 7 Nisan Pazar 10 da Galata rıhtımından hareketle İzmir Küllük Bodrum Rados Fethiye Finike Antalyaya gidecek ve dönüşte mezkûr iskelelerle birlikte Andifli Kalkan Sakız Çanakkale Geliboluya uğrayarak gelecektir.

4 Nisan Perşembe Karabiga postası yapılmıyacaktır.

6, 7 Nisan 929 : Kadınlara
8 „ Erkeklere

Türkiye seyrisefain idaresi mütekaidin, eytam ve eramilinin Mart 929 maaşları balâda muharrer günlerde verileceginden Mart yoklamasını yaptırarak müracaatları lâzımdır.

Bangalı tiyatrosunda bu akşam Komik Ahmet, Hermine ve Sait beyin iştirakile para, aşk, namus komedi 3 perde

OPERA SİNEMASI

Bu gün

JOHN BARRYMORE VE DOLORES KOSTELLO tarafından MAHKÛMLAR GEMİSİ

büyük aşk ve sergüzeşt dramı

Ayrıca 3 kısımlık komedi

Varyete programında Berlin revüsü artistlerinden KATHLEEN ZAMMİT ve FİDY GRUBE taraflarından fevkalâde eksantrik numaralar. Loca ve numerolu yerlerin evelden tedariki.

JOHN BARRYMORE

Dün akşam **Melek sinemasında** irae olunan **KONKETİ** filmi bütün temaşageranın alkış ve takdirlerini kazanmiştir. KONFETİ için hususî sürette vücude getirilmiş mükemmel bir musika adaptasyonu çalınmaktadır. Filmin iraesi esnasında meşhur tenor ADEM MAGAMEZ kitar çalmakla beraber muhtelif napoliten şarkılarını terennüm etmektedir.

Bugün ALEMDAR SİNEMASINDA

şen, şuh ve dilber artist **BİLLİ DOV** tarafından **SARI ZAMBAK**

Ayrıca iki kısımlık gülünçlü komedi

Gündüz 2 - 4 gece 9

Son derece merak aver ve realist tabloları havi **SİNGAPUR GECELERİ** filminin mümessili dehakâr **RAMON NOVAROO** nun perestişkârları akın akın **ALHAMRA SİNEMASINA** gitmektedirler. İlâveten: **HAROLD LOYD** in 2 kısımlık bir komedisi.

Meşhur Rus vazii sahnesi **PUDOVKİNİN** eseri **CENGİZ EVLÂTLARI** filmi elyevm bütün Avrupada sinema aleminin en büyük muzafferiyetini ihraz etmektedir.

Ferah Sinemada

2 film Aşk uğrunda katil ve Donkişot; Düztaban, rastıbacak. Dünyanın en meşhur hokkabazı Melidis matine 15

Fransız realist şarkılarının kıraliçası **JAN MARSO** Önümüzdeki Pazardan itibaren her akşam ve cumartesi ve Pazar günleri matinelerinde **FRANSIZ SİNEMA VETİYATROSUN** da arzı endam edecektir.

Makamı vilâyetten:

Raşit beyden inhilâl eden meclisi umumii vilâyet azalığı için bu ayın sekizinci Pazartesi günü saat on dörtte darülfünun konferans salonunda intihap yapılacağından yevm ve saati mezkûrda reylerini istimal etmek üzre Bayazıt ve Fatih belediye şubei idariyeleri müntehabı sanileriyle cemiyeti belediye azalarının intihap mazbatalarile hüviyet cüzdanlarını hamilen teşrifleri rica olunur.

Devlet demir yolları ve limanları umuî idaresinden:

İki adet demir köprü münakasası 5 mayıs 929 Pazar günü saat 15 te Ankarad umumî idare binasında icra edilecektir. Münakasaya iştirak edeceklerinin teklif mektuplarını ve (2650) liralık teminatı müvakkatelerini yevmı mezkûrda saat 14-30 a kadar umumi idare yazı işleri müdürlüğüne vermeleri lâzımdır. Talipler münakasa şartnamelerini 500 kuruş mukabilinde Ankarada malzeme dairesinden Haydarpaşada mubayaat komisyonundan tedarik edebilirler.

SİDNA

Beynelmilel seyir ve seferi havaî şirketi

Yeşilköy Tayyare İstasyonu

Yolcular ve Posta için lüks tayyarelerile sür'at servisi

Hususî tayyarelerle nakliyatı Ticaret servisi

Bükreş, Sofya, Belgrat, Budapeşte, Viyana, Prag, Varşova, Nuranberg, İstrazburg, paris, Londra, Brüksel, Berlin, Amsterdam, Liyon, Marsilya, Cenevre, Köpenhağ, Fas, Cezair ve ilâh için yavmi hareket

Bilumum malûmat için: SİDNA İdarehanesine

Telefon Yeşilköy 39

Yataklı vagonlar ve Kuk idarehanelerine, Telefon Beyoğlu 485-486 Natta idarehanelerine. Telefon Beyoğlu 106-3599. Marmaroş Blank Bankası. Telefon İstanbul 601 ve Loran Röbul. Telefon Beyoğlu 203-204 müracaat olunur.

SATILIK HANE

Bebekte Kilise sokağında 41 nümeroda 9 oda maabahçe. Bebekte Madam Midelton Edvardse müracaat olunacaktır.

Telefon Bebbek No 176

TİYATRO VE SİNEMALAR

Naşit bey hey'eti

Bu akşam Millet tiyatrosunda Avaginden avlanır. Komedi 4 perde.

Cuma günü gündüz Ekmekci kadın dram (5) perde kantolar doetto fiatlar Mevki 30, duhuliye 20, localar 150, 200

Meşhur Macar viyolonist **JOZEF ZİGETİ** 20 Nisan Cumartesi günü ile 22 Nisan Pazartesi günleri Beyoğlunda iki konser verecektir.

Müzayede ile satış

Nisanın 5 inci cuma günü sabah saat 10da Beyoğlunda Tepebaşında Pera Palas oteli karşısında Kamhi apartımanının 9 numerolu dairesinde bulunan ve gayet muteber bir aileye ait olan bilcümle müzeyyen eşyalar müzayede suretile satılacaktır.

8 parçadan mürekkep Meypl fabrikasından mamul mükemmel İngiliz yemek oda takımı, Vienna mamulâtı yatak oda takımı, Som meğeden mamul gayet zarif diger yatak oda takımı, perdeler ile müteaddit salon takımları, 2 koltuk ile bir divan takımı, Civanyan ve sair imzalı yağlı boya tablolar, Goblin usuli divar panoları, Meypl mamulâtı gayet zarif salon masası, Lui Kenz saat ve şamdan takımları, bronz ve diger divar saatleri, Edison markalı çift saatli gayet güzel dolaplı salon gramofonu 50 adet plâklarla, çay masaları, kristal hayli vazolar, Şam işi bronz kaşpolar, singer dikiş makinası, çini sobalar, muşambalar, Lui Kenz yaldızlı ayna, oymalı ceviz elbise dolabı, portmanto, yazı levhaları, Japon vazoları ve sair eşyalar. "Danıman" markalı güzel bir piyano, Anadolu ve Acem halı ve seccadeleri. Pey sürenlerden yüzde 25 teminat akçası alınır.

Zayi cüzdan: Siritten berayı ticaret İstanbula gelmekte iken Haydarpaşa ile İstanbulda Sünbüllü han arasında yirmi yedi lira ve lüzumlu evraklarını zayi eylediğimden cüzdanı bulup zirdeki adrese getiren zata derununda bulunan yirmi yedi liradan maada ayrıca yirmi yedi lira daha vereceğimi ilân eylerim. Çakmakçılarda Sünbüllü banda Siritli Hacı Mustafa.

Milliyetin halka mahsus sahifesi

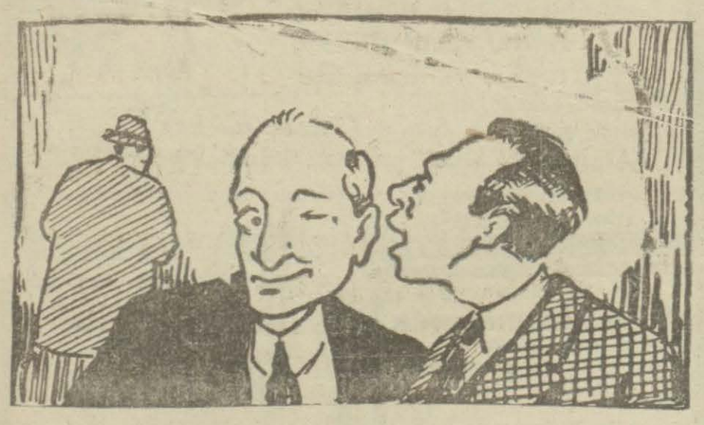

Saçarlar be can!

Yarasa gibidir bazı kimseler,
Güneşe dayanmaz kaçarlar be can!
Biraz alış veriş gevşek deseler,
Ortalığa dehşet saçarlar be can!

Durgunluğu sevmez karıştırırlar,
Nerde görsen çene yarıştırırlar,
Sizi de yalanla barıştırırlar
Ağzı torba gibi açarlar, becan!

Bir çoğu farketmez yünle seteni!
Güya ki bilirler olup biteni,
Şayet kızıp desen: «Kıs şu çeneni!»
Keramet gösterip uçarlar be can!

Atar bir şayıa: «Seferberlik var!»
Borsada kazanır bir kaç bin dolar,
Herkes birbirinden aslını sorar
Ootalığa dehşet saçarlar be can!

.MS.

İngiliz ve İtalya

Gelen haberlere göre İtalya baş vekili M. Mussolini, Floransada İngiliz hariciye nazırı Çemberlayn ile görüşmüş ve görüşülen mes'eleler üzerinde mutabık kalmışlar.

Dünyanın bu iki mühim adamının neler konuştuklarını şimdilik bilemiyoruz.. Bakalim, bir iki güne kadar ucuzlar!

Bin bir gece — Masal içinde masal — Hikâyelerinden

— 20 —

— Sağ yoldan gidelim!

Dedi. küçük kardeşi itiraz etti:

— Hayır sol yoldan gidelim!

Nihayet uyuşamadılar. Büyük sağa, küçük te sola sapıp yollarına devam etmeğe karar verdiler.

birbirlerini kucaklayıp öpüştüler. Sonra arkalarına bile bakmadan atlarını dört nala kaldırıp sürdüler.

Şimdi küçük çocuk yoluna gide dursun, biz ortanca cocukla beraber dolaşalım. Ortanca çocuk az gitti uz gitti, dere tepe düz gitti. Nihayet yulunun üstünde bir şehre teşadüf etti. O şehirde bir kaç gün kaldı. Bir gün çarşıda dolaşırken baktı ki bir dükânın önünde bir kalabalık toplanmış. Herkes bir ihtiyarın bir genç çocnğu dövmesini seyrediyor.

İhtiyar, hem çocuğu dövüyor, hem de:

— Mademki benim oğlumsun burada kalacaksın, hiç bir yere gitmiyeceksin!

Diyordu. Hukûmdar oğlu o vakit yanındaki adamların birine sordu:

— Bu ihtiyar oğlnu niçin dövüyor ve nereye göndermek istemiyor?

Yanındaki adam şöyle cevap verdi:

— Burada bir vali vardır, hem merhametli insaflıdır, hem de zalimdir. İşte bu valinin bir güzel kızı var. Vali bu kızı öyle bir adama vermek istiyor ki o adam evinde bir hafta misafir kalsın ve gadabına oğramayıp kellesini kurtarsın. Halbuki şimdiye kadar, gerek bu şehirden gerek komşu kasabalardan hangi genç bu işi tecrübe etmek istedi ise muvaffak olamadı, öldü gitti,

Bugün de gene hafta başı, bu ihtiyarın oğlu da taliini denemek istiyor, ihtiyar da çocuğunun gitmesine razı olmuyor. Mes'ele bundan ibart.

Hukûmdar oğlu bu hikâyeyi büyük bir şaşkınlık içinde dinledi. Biraz düşündükten sonra bu garip maceraya atılmak için kalbinde büyük bir arzu duydu.

Valinin kızı o gün de her hafta âdet olduğu üzere konağının bahçesihe çıkmış, bir çok halk ta kendisini seyre gelmişlerdi.

Bunların içinde bizim hukûmdar oğlu da vardı. Kız bin naz ve niyazla bahçenin ortasına doğru yürüyordu. Üstünde çok iyi biçilip dikilmiş ipekli elbiseler, başında, pamağında pahalı mücevherler, elmaslar vardı. Kendisi de o kadar yosma ve güzeldi ki hukûmdar oğlu ilk görüşte can ve gönülden âşık oldu.

Kız da hukûmdar oğluna o kadar kalabalık içinde dikkat etti, başını salladı, göz süzdü, dudak büzdü.

Hukûmdar oğlu bu iltifatı görünce dayanamadı, gitti valiye misafir olacağını söyledi.

Vali onu iltifatla kabul etti. Akşam olunca beraber yemek yediler. öteden beriden konuştuktan sonra herkes odasına çekildi. Hukûmdar oğluna da gayet süslü bir odada rahat bir yatak yapılmıştı.

bitmedi

Nesi vardı?

Refik beyle karısı müthiş surette kavgaya tutuşmuşlardı. Karısı bağrıyordu:

— Bu evde mobilye, bakır takımı, perde, halı, ne varsa hepsi babamın annemin yadigârı, sen buraya iç güveysi diye elini kolunu sallaya sallaya geldin. Söyle bakalım evlendiğimiz vakit senin neyin vardı?

Refik bey sükûnetle cevap verdi:

— Dertsiz, kavgasız başım!

Sabıkalı

Mahkemede reis maznuna sordu:

— Sabıkan var mı?

— Evet.. On beş sene evel bir kere mahkûm olmuştum.

— Peki ondan sonra hiç mahkûm olmadın mı?

— Katiyen..

— Ee.. Bu on beş sene de ne iş yaptın?

— Hapishanedeydim efendim.

*Parasını vaktinde ödeyen adam başkalarının kesesine her zaman hakimdir.

Sebze pahalı olacak

Sebze bahçeleri sahipleri kendilerine tohumluk verilmesini istiyorlar, tohum verilmezse sebzeleri bu sene çok fazla fiatla satmağa mecbur olacaklarını söylüyorlar.

Meryem hanım

Meryem isminde bir kadın hastaneden çıktıktan sonra bıçakla kendini tam on iki yeainden yaraladı. Meryem hanım kocası ile iyi geçinemiyormuş ta ondan kendine kıymış.

Sahte olmasa...

Sadi bey pul toplamağa meraklı idi. Bir gün arkadaşı Hüseyn Beye:

— İstermisin, dedi sana koleksiyonumun kıymetli bir parçasını göstereyim. Ve pulu çıkarırken ilâve etti:

— Sahte olmasa tam beş bin lira kıymeti var.

Milliyetin tefrikası 49

Sönen ışık

Yazan —MEBRURE HURŞİT —

Ertesi günü onu kabul edeceğini, görüşüp konuşacaklarını söylediği zaman:

— Neyran bilmem ki, sen sevdiğin için mi nedir? Bu adam hakkında henüz hiç bir malûmatım olmadığı halde büyük bir emniyet duyuyorum. Sanki senin muhabbetini kazanan biri fena olamaz sanıyorum dedi.

Evet Mis, bunu söylediği halde, o kadar sevinç ve ümitlerden sonra şimdi istemiyor! Nasıl iztirap çektiğimi görüyor da gene istemiyor... bari söylese, sebebini söylese! Hayır bu da yok... çıldırtıyor. sükûtu ile beni çıldırtıyor!

Ne var? Ne oldu? Anlamıyorum.

Cuma sabahı kalktığım zaman bütün dünya gülüyordu. Çiçeklerle, ağaçlarda, kuşlarda, rüzgâr da bile başka bir neş'e, saadetimi tes'it eden bir güzellik vardı! Şimdi... Şimdi her yeri siyah görüyorum... Halbuki dı[illegible] var. böcekler hep eskisi gibi vızıldıyor, kuşlar gene her zamanki gibi cıvıldıyor... Fakat ben, hepsinde bir hüzün, her şeyde, her keste, halime acıyan, beni teselli etmek isteyen acı bir ifade buluyorum..

Gece Annemin yaşlı gözlerle:

— Vah evlatcığım... vah kuzucuğum... diye başını sallayışını bile çekemiyorum. Bağrıyorum, ağlıyorum: „Söyleyin! Söyleyin! Bari sebebini söyleyiz!„ diye yalvarıyorum.

Susuyori Yanaklarımı merhametle okşayarak:

— Bilmiyorum... vallahi ben de bir şey bilmiyorum! diyor.

Mis, gel. Beni seversen gel! Bu muammayı hallet.. beni kurtar... niçin, niçin babam ona varmamı istemiyor?

Bak Misciğim, o gün Ekrem geldi. Baba aşağıdaki mai döşemeli küçük salona aldı. Ben o sabah en güzel elbisemi giydim, saçlarımı süsledim, başıma, buklelerin arasına robumun desenlerine uyan bir "bando„ taktım, ve gelmezden daha iki saat evel hazır oldum.

Aşağıdaki büyük yemek odasının camlı kapısını açtım, merdivenlerden inerken karşidaki uzun aynaya akseden hayalimi seyretmek için belki yirmi defa inip çıktım. Bacağımın uzanışına ayağımın oyanışına, elbisemin dalgalanışına baktım, durdum... eğer yanımda olsaydın bu halime gülerdin. Görüyorsun ya Misciğim senin o sert terbiyen, talebenin kalbine bir kere aşk kıvılcımı düştükten sonra para etmiyor.

Sen ki bana daima süslenmek güzelleşmek arzuları aleyhinde saatlerce nutuklar verirdin, gördün mü bir kere şu Neyranımı? Bak ona aşk neler öğretti? Senelerdenberi ne emeklerle kurmuş olduğun esasları bak o ne kısa bir zamanda, yıktı.

Nihayet o geldi ve senin aptal Neyranın da utancından mıdır, nedir, bu kadar hazırlandığına rağmen çıkıp ona görünemedi. Camlı kapının arkasında saklandı, burnunu renkli camlardan birine dayandı ve Gülzar önde o arkada küçük salona girişlerine baktı.

Misciğim, hele Gülzar yukarı gidip babaya haber vermek üzre camlı kapıyı açtığı zaman sanki yeae bir şey düşürmüş gibi eğilip aranışımı göreydin, gülmekten bayılırdın.

Az sonra, merdivenden inen babamın ayak seslerini doydum ve parmaklarımın ucuna basarak usulca aşağa sıvıştım.

Telaşımdan, mutbağın önünde gece anneme çarptım ve zavallı şaşıran ihtiyarcığın boynuna sarıldım, yumuşak yanaklarını öptüm, öptüm, öptüm... Sonra da kollarından yakaladım taşlığın ortasında bağırta, bağırta zorla döndürdüm.

Elimden kurtulduğu zaman hem iki yana sallanıyor, hem de küçükten beri bütün şımarıklıklarına katlanan o müşfik sesi ile:

— İlâhi çocuk, Allah iyiliğini versin!.. diye söylenip duruyordu.

Oradan, kapısı açık duran kilere daldım, kese kâğıtların birinden bir avuç kuru üzüm çaldım ve kışın bile yemesini sevmediğim bu kuru şeylerde yepyeni bir lezzet bularak olduğu gibi ağzıma attım: bir kısmını da, taşlıkta hâlâ entarisinin kuşağını düzeltmeğe uğraşan gece annemin ağzına soktum ve artık onun tatlı söylenişini dinlemeden, gülerek bahçeye çıktım.

Neş'emin bütün bu lüzumsuz zannedeceğin teferruatını neden veriyorum, biliyor musun, Mis? Bu kadar sevinç ve saadeti birdenbire öldüren o beklenilmez felâketin acılığını, zulmunu anlıyasın diye!

Bahçeye çıktığım zaman gayri ihtiyarî bir surette adımlarımın beni küçük mai salonun altına doğru sürüklediğini gördüm. Tam geri dönecektim ki mai odadan bir gürültü, sanki yumrukla bir yere vuruluyormuş gibi boğuk bir gürültü geldi ve ayni zamanda babamın sesini duydum. Ne dediğini pek anlamadım, yalnız "Vermiyeceğim... vermiyeceğim, yeter artık!„ gibi bir şey işittim. Nasıl koştum, merdivenleri nasıl çıktım, hiç bilmiyorum.

Yemek odasına geldiğim zaman birdenbire mai salonun kapısı açıldı, Ekrem çıktı!

Yüzü kıpkırmızı idi, kıravatı çözülmüş, yakası açılmıştı.

Beni görür görmez:

— "Saadetimiz tehlikede. Bu akşam deniz kenarında sizi bekliyeceğim!„ dedi ve aşağıdan gelen ayak seslerini duyarak, şapkasını bile almadan hemen fırladı, gitti.

Yukarı çıkan gece annemdi. O da gürültüyü duymuş olacaktı. İkimiz birden küçük salona girdik ve babamı yüzü koyun yerde yatıyor bulduk.

Ne yapacağımı şaşırmıştım, ellerim, bacaklarım titriyordu. Gece annem düşünmese belki saatlerce öyle taş gibi kalacaktım. Bereket versin o kolonya istedi. Yukarı odama koşarken, camlı kapının önünde Gülzarla karşılaştım. Öteki kız ö gün izinli gitmişti - "Aşağıya in, işine bak, çağrılmadıkça gelme!„ dedim.

Biraz sonra merdivenleri, üçer üçer atlıyarak elimde kolonya şişesile indiğim zaman, salonun kapısında karşıma Gece annem çıktı, şişeyi aldı:

— Baban seni istemiyor... zaten rahatsızlığı da geçti... başı dönmüş... bir şey yok. Hadi bahçeye çık! dedi ve kapıyı yüzüme kapatıverdi.

Ne düşüneceğimi şaşırmış, aptala dönmüştüm. Babamın "Vermiyeceğim!„ diye bağıran korkunç sesi, Ekremin garip kıyafeti, "Saadetimiz tehlikede!„ sözleri, deli gibi kaçışı... bütün bunlar ne idi? Ne demek istiyorlardı? Baba neyi vermiyordu? Kime vermiyordu? Neden beni yanına sokmak istememişti? Ne vardı?

Odama çıktım, yatağıma kapandım, ağlıyamadan, boğazımda bir yomru, kim bilir ne kadar zaman kaldım.

Kaç saat geçti bilmiyorum! Kapım açıldı, omuzuma bir el değdi, Gece annemin sesini duydum, başımı kaldırdım.

— Neyram, baban çok yorgun, seni bugün göremiyecek. Demiş odasına çıktı, yatağını açtım, yatacak. Yemek de istemiyor.. bir az başı ağrıyor... dedi.

O kadar yalvardım, başka bir şey söylemedi! Bilmiyormuş! Yemin ediyor, bir şey bilmiyormuş!

Peki kim biliyor? Çünkü Ekrem de bilmiyor! O da anlamamış, ne olduğunu, ne olduğumuzu ne olacağımızı o da bilmiyor.

O gün akşama kadar odamdan çıkmadım. Ben de yemek istemedim, kapımı kilitledim, bekledim, her kesin yatmasını bekledim. Ne bitmek bilmeyen iztirapli saatlerdi onlar!..

Nihayet gidip Ekremi gördüm. Ben ki sana konuştuğumuz yeri nişanlandıktan sonra söyliyeceğimi yazıyordum. İşte artık biliyorsun. Deniz kenarına gittim, fakat Misciğim ondan da bir şey öğrenemedim.

bitmedi

FLIDA haşaratı yumurtalarile kat'iyen öldürür

Tahta kurusu, sinek, Pireleri itlâf için FLIDA istimal ediniz. Şişe 50, teneke 75, tulumba 75 kuruştur. Hasan ecza deposudur.

ZAFİYETİ UMUMİYE

Sinir zafiyeti, ademi iktidar v nekahet halinde olanlara (NOROFORTİN) mustahzarı pek tesirlidir.

Güzel bir hediye vermek iyi bir tavsiyede bulunmak isterseniz Pertev Tuvalet Podrasını tercih ediniz. Fantazi nevileri kibar muhitlerde emsaline tercihan kullanılmaktadır.

Çorlu Belediyesinden:

Evelce ilân ve projeleri Şehemanetinde mevcut bulunan üz yedi bin lira bedeli keşifli orlu su yolları inşaatının 11 Nisan 1929 tarihine müsadif Perşembe günu ihalei katiyesi icra kılınacağından taliplerin yevmi mezkûrda Çorlu Belediyesine müracaatları ilân olunur.

İstanbul İthalât gümrüğünden:

İstanbul ithalât gümrüğünde Defterhane ittihaz edilen mahallin üzerindeki Demir çatı etraf çinko derelerinin tamiri ve tathiri ile pençere çerçivelerinin tamirmiş ve noksan camlarının taliki ve çerçivelerinin tamiri ve kenar dere ve çinko kısımlarının sureti fenniyede tamirile saç aksamın akan yerlerinin tamiri arduvasların kırıklarının talikile akmamasının temini olbaptaki şartname ve keşifnamesi mucibince İstanbul İthalât Gümrüğünde müteşekkil komisyonca Nisanın onuncu Çarşamba günü saat on dörtte pazarlıkla münakasası icra kılınacaktır. Talip olanların mezkûr komisyona müracaatları ilân olunur.

Polis müdüriyetinden:

Halen memleketimizde ikamet etmekte bulunan ecanibin hamil bulundukları ikamet teskereleri bu kerre mevkii meriyete vazolunan 935 numaralı kanun mucibince ihzar olunan ve ELLİ kuruşluk devairi resmiye ve on beş kuruşluk damga puluna tabi bulunan cüzdan şeklindeki ikamet vesikalariyle memleketimize gelecek ecanip kemakân kanunu mahsusu mucibince müddeti muayyenesi zarfında ikamet teskeresi almağa mecbur olmakla beraber tebdil edileceğinden zirde isimleri hurufu heca sırasıyle tertip olunan devlet tabaalarının isimleri hizasında irae olunan günlerde ikametgâhı Polis merkezlerine müracaatla ikamet teskelerini tebdil ettirmeleri ilân olunur.

Arjantin Alman Avusturya Amerika Arnavut Afgan	5/4/929 ilâ 15/4/929 tarihine kadar
Belçika Bulgar Brezilya Çekoslavakya Çin Danimarka Dansing Estonya	15/4/929 ilâ21/4/929 tarihine kadar
Fransa Felemenk Fenlandiya Filistin Hicaz	21/4/929 ilâ 1/5/929 tarihine kadar
İran İsviçre İtalya İngiliz İspanya İrak Japonya	1/5/929 ilâ 11/5/929 tarihine kadar
Litvanya Leponya Lüksemburg Mısır Macar Monako Mavrai Şeria Meksika Norveç Nikaragvay Portekiz Polonya Peru	11/5/929 ilâ18/5/929 tarihine kadar
Rus Savet Rus Mülteci Romanya Suriye Şili Yugoslavya Yunan	18/5/929 ilâ28/5/929 tarihine kadar

Mübayaatta bulunmayınız!

Beyoğlunda İstiklâl Caddesinde Postahane karşısında 148 numaralı

BAZAR ÇEKOSLOVAK

Ticarethanesinin en mükemmel kumaşlardan mamul gayet şık

Kostümler, pardesüler ve pantalonlarını

görmeden mübayaatta bulunmayınız. yüzde 20 tenzilâttan istifade ediniz.

İstanbul Millî Müdafaa Vekâleti deniz fabrikaları müdüriyeti umumiyesinden:

Deniz fabrikaları dahilinde yapılacak binanın inşası kapalı zarf usulile münakasaya vazedildiğinden taliplerin yevmi ihale olan 11-4-929 tarihinden mukaddem şartnameyi görmek üzre müdiriyetimiz levazım ve mübayaat komisyonuna her gün müracaatlarının lüzumu ilân olunur.

"Cumhuriyet" soğuk hava mahzenleri

Yakında İstanbulda Tütün gümrüğündeaçılacaktır.

Kuru bir fırça üzerine konulacak Kolinos diş aralarında kalan yemek artıklarını çıkarır. Tehlikeli mikropları imha eder, diş agrılarına, dişlerin çürümesine, diş etlerinin hastalanmasına mani olur. İstimalinden sonra saatlerce agizda leziz ve lâtif bir rayiha bırakıp ağzin serin olmasını temin eder. Kolinosu tecrübe ediniz, bu tecrübe neticesi olarak «agzımın ne kadar temiz olduğunu hissediyorum» diyeceksiniz.

KOLYNOS
DENTAL CREAM
Türkiye için depozitert:
MAURICE FARAGGI
Beyoğlu, Venedik sokağı, İbrahim Paşa apartımanı

BAKTERİYOLOG
Dr. İHSAN SAMİ
Bakteriyoloji laboratuvarı
Pek dakik kan tahlilâtı
(Vaserman teamülü) küreyvat tadadı tifo ve ısıtma hastalıkları teşhisi, idrar, balgam, cerahat tahlilâtı, Ültra mikroskopi ile frengi taharrisi.
Divanyolunda Sultan Mahmut türbesi karşısında Tlefon İs. 981

Doktor Taşçıyan

Paris Seririyatindan mezun ve 28 sene tecrübeli Frengi ağrısız iğnelerle, belsoukluğu idrar darlığı ve zaafi cinsiyetin elektirikle kat'i ser'i ve ağrızız tedavisi Eemin önünde, İzmir sokağında N. 4

1860 senesinde müesses
GALATADA
Lazzaro Franko
Mahdumları mağazalarında
Nefis el işlemeleri, Kadınlara mahsus çamaşır ve cihaz takımları

Frengi tedavisi

Müellifi: Dr. Osman Şerefettin. İkinci tab'ı bir çok ilâveleri havidir. Fiatı 50 kuruş.

BOMONTİ fabrikası
DOPPEL birası
çıkmıştır
her yerde satılır

TESHİLÂT
MENTEŞ KASAVİ
Istanbul Celâl bey han No 33
peşinen bir para verilmeksizin
VERESİYE HER NEVİ EŞYA
SEKİZ AY VADEYLE
Maruf mağazalardan vasıtamızla temin olunur

Talebe el kitapları serisi
JEOLOJİ
10 Kuruş
HENDESE
1 inci kitap
10 kuruş.
Orta mektepler için
Maarif Vekâletince Muallimlerden mürekkep bir hey'ete telif ettirilmiştir.
Müracaat mahalli:
DEVLET MATBAASI
Satış yeri

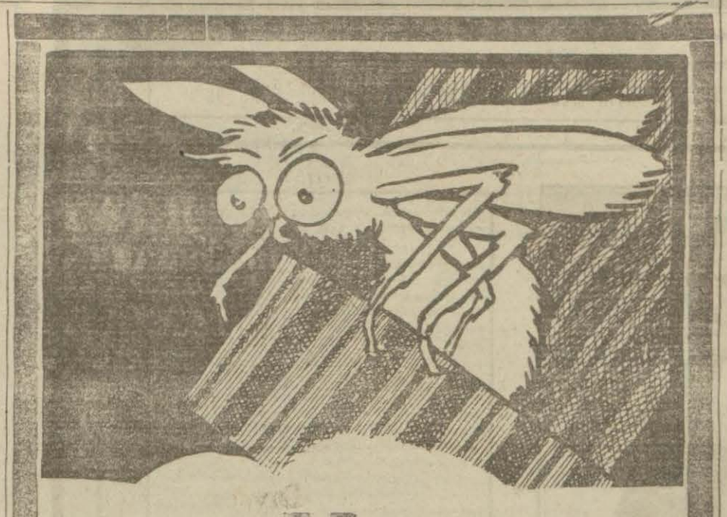

GÜVE

Elbiselerin, kumaşların ve yünlülerin en ince dikiş yerlerine saklanırlar. ve yumurtalarını yaparlar Pencereleri ve kapuyu kapayınız ve dolaplarınızla sandıklarınızı açarak güveleri bol bir

FLİTOKS

yağmuruna tutunuz onun tesiri

Sinek, sivrisinek, pire, güve, tahtakurusu, ve saira haşarata karşı kat'i ve öldürücüdür.

Flitoks

Haşaratı öldüren yegâne mayidir

LEKE YAPMAZ

Kokusu sıhhî ve latiftir

Haydarpaşada demir yollar mubayaat komisyonundan:

Aşağıda yazılı malzeme pazarlıkla alınacağından talip olanların 8 Nisan pazartesi saat on ikiye kadar son ve kat'i fiat listelerile numuneleri hamilen komisyona müracaatları.

500	kilo	Karpit
2	Adet	Makinalı çimen makası
120	Kilo	İngiliz sicimi 1 1/2 m/m
15	„	Lehim pastası
30	„	Siyah döşemeci çivisi 10 m/m
25	„	„ „ „ 15 „
15	„	„ „ „ 20 „
50	„	Muşamba cilâsı
195	Adet	Tahta fırçası
8	Kilo	Mstık manganez
150	Adet	Buşon füzibl 25 Amper
40	Kilo	Amonyak
700	Adet	Kaol şişede No 1
1733	„	Bezli zımpara kâadı No 1/850, 11/2/800,00-133, 2/450
25	„	Kondoktör feneri
25	Kilo	Beyaz döşemeci çivisi 20 m/m
10	„	Döşemeci için üç telli iplik
400	„	Sut kostik
25	Top	Kuşe kâadı her bir top 36 kilo 63×95
20	Paket	Tutkallı bakır yaldız
4	Defe	Altın yaldız sarı ve limon rengi
20	Rulo	Siyah mücellit şeridi, Beheri yüz metrelik
60	Metre	Otojen için tekörgülü lâstik boru iç kutru 10 dış kutru 20
1000	Adet	Hasır süpürge
7	„	Demir gaz borusu için T I pusluk
25	„	Yolcu vagon camı 1000×840 m-m
30	Metre	Çelik çekme boru oluk için 35×55 m-m
20	„	Keten kayış (Balata kayışı 20 c/m×9,5 m-m)
10	Adet	Sulu boya fırçası 1,2,3,5,6 beherinden 2 şer adet (Samur)
2	„	Otomobil akkümülatörü 6 V 90 A
600	Kilo	Lama demiri 10×35 m/m
100	„	Müsavi köşe demiri 60×8 m/m
25	„	Düz fereze başlı maden vidası 25 m/m×7/16
28	„	Yuvarlak başlı maden vidası 25 m/m×5/16
1	Takım	Türkçe çelik alfabe harflerin tulü 10 m/m
25	Kilo	İngiliz sicimi 1 m/m
10	Adet	Küvet emaye. Takriba 20×10×6 c/m
23,82	2 M	Yün keçe 1,42×0,60 m

Deniz mübayaat komisyonundan:

12 Ton Gaz münakasai aleniye ile ihalesi 25-4-929 Perşembe S. 14 te Deniz kuvvetleri ihtiyacı için balâda muharrer Gaz 25-4-929 perşembe günü saat on dörtte ihale edilecektir.

Şartnamesini görmek isteyenlerin her gün ve vermek isteyenlerin yevmi ihalede ve muharrer saatta Kasımpaşada deniz satın alma komisyonuna gelmeleri.

İşte bakınız Parker Duofold Kalemi ne kadar kolay bir surette dolduruluyor

Parker Duofold kalemi ile muhaberatınızı her yerde ve her zaman yapabilirsiniz.

Siz, asri bir adam sıfatiyle, saate bakmaktan ziyade yazı yazmak mecburiyetindesiniz. Binaenaleyh emin ve dayanıklı bir mürekkepli kalem sizin için bir saatten daha elzem ve daha mühimdir.

Eğer bir hafta zarfında bir Parker Duofold kalemini kullanırsanız artık ondan vaz geçmek aklınıza bile gelmez.

Bütün mürekkepli kalemlerini doldurmak için ayrı bir alete ihtiyaç varken Parker Duofoldu doldurmak gayet kolaydır. Yalnız elin üc hareketi lâzımdır;

1. Ucun üzerindeki siyah kapağı çıkarmak,
2. Düğmeye basmak ve kalemi mürekkebe batırmak.
3. Elini düğmeden kaldırmak. Mürekkep kendi kendine kaleme çıkar.

Hepsi ancak bir kaç saniye sürer. Lekeletmez ve ne elinizi, nede elbiseniz pisletmez.

Gayet güzel renkli olan Parker Duofold mürekkepli kaleminin şekli haricisi kırılmazi bir maddeden mamul zarfı, ucun uzun müddet dayanması sayesinde Parker Duofold kalemi bütün ömrünüzde kullanacağınız bir mücevherdir.

dört cinsinin fiatı;

15.- Liq. 17,50 Liq.

Parker Duofold

Türkiye acentalığı Istanbulda **G. Dielmann ve Bill,** Müessesesi

İSTANBUL VİLÂYETİ

DEFTERDARLIK İLÂNATI

KİRALIK EV VE BAHÇE, Kartalda Pendikte Bağdat caddesinde N. 609, 15500 metro meyve ağaçlarını 2 bahçevan evile tavuk ve tavşan kümeslerini havuz ve bostan kuyularını vesaireyi müştemil bahçesi vardır, senelik kirası 300 lira, müzayede 18 Nisan 1929 da Defterdarlıkta yapılacaktır. (494)

* * *

KİRALIK EV ve BAHÇE, Maltepede istasyon cıvarında Hat boyunda N. 7, iki bölüklü 6 odalı 8 dönüm bahçeli, bahçıvan odaları, limanlık motor havuz çiçek ve meyve ağaçları vardır, senelik kirası 330 lira, müzayede 18 Nisan 1929 da Defterdarlıkta yapılacaktır. (481)

Orman ve arazii vakfiye müdürlüğünden:

Terkosta Silâhtar çayırının senei haliye otları (20-Nisan-929) Cümartesi günü saat onbeşe kadar müzayedeye vaz edilmiştir.

Talip olanların İstanbul Evkaf müdüriyetinde orman ve Arazi idaresine müracaat etmeleri.

* * *

Terkosta Mandıracı çayırının üç sene müddetle icari (20-nisan-929) cumartesi günü saat onpeşe kadar müzayedeye vaz enilmiştir.

Talip olanların İstanbul Evkaf müdüriyetinde orman ve Arazi idaresine muracaat etmeleri.

* * *

Terkosta vakı mandacı çayırının senei haliye otları(20/nisan/929) cumartesi günü saat onbeşe kadar müzayedeye vaz edil.miştir.

Talip olanların İstanbul Evkaf Müdüriyetinede orman ve Arazı idaresine muracaat etmeleri.

* * *

Alemdağında Sultan çiftliği civarında kâin çayırın otları 20 Nisan 929 Cumartesi günü saat onbeşe kadar müzayedeye konulmuştur.

Talip olanların İstanbul Evkaf müdiriyetinde orman ve arazi idaresine muracaat atmeleri.

* * *

Anadolubisarında Tuğla fabrikası cıvarında vaki tahminen sekiz dönüm tarlanın üç sene müddetle icarı (20 Nisan 929) Cmmartesi gnu saat onbeşe kadar müzayedeye konulmuştur.

Talıp olanların İstanbul Evkaf müdiriyetinde orman ve arazi idaresine muaracaat etmeleri.

Tokat sıhhat müdürlüğünden:

Tokat Vilâyeti hastahanesi için mübayaa olunacak alât ve edevatı cerrahiye vo sıhhiye kapalı zarf usulile ve 20 gün müddetle münakasaya konularak teklif olunan fiat haddi lâyıkı görüldüğü takdirde 13 Nisan 929 Cumartesi günü saat 15 te Tokat Encümeni daimisince ihalei kat'iyesi icra kılınacağından talip olanların bu bapıtaki şartname ile alât ve edevatı mezkûrenin cins ve nevilerini mübeyyin cedvel suretlerini mezkûr encümeni daimi ile Tokat ve İstanbul Sıhhat ve içtimaî muavenet müdürlerinden almaları ve teklifnamelerini dahi hükûmetçe vukubulacak müzayede ve münakasa ve ihalât kanununun 10 ve 11 inci maddelerinin tarifatı dairesinde itave irsal eylemeleri ilân olunur.

MES'UL MÜDÜR: BURHANETTİN

PERŞEMBE
4 NİSAN 1929

GÜNÜN SİNEMASI

Milliyet

Bin Söz
Bir Resim

BAŞVEKİL İSMET PAŞA HAZRETLERİ TARAFINDAN MERHUM NECATİ BEYİN MEZARI BAŞINDA İRAT BUYURULAN NUTUK

"Necati"nin ölümünde derin yaralarımızı sızlayacağını hiç düşünmemişti. Tanı mes'uliyet ve meşkure arkadaşlarının, memleketin temsil ettiği bir celadetine karşı, beslediği hesiyi ve saygı duygularını bir zamanın ve çetin vaziyet karşısinden çıkmıştı bir vazife gördü.

İzmir savaşı "Necati" yüksek tahsilini bitirdikten sonra gözü ruhunun tevcihlerini muallim meziyetinin ve cinsden başkasını alışılmamış hayalina sarmıştı. Degetli ve muvaffakiyetli mektep müdürlüğünde yıldızlarının sevdiklerini istiyorken büyük vatan felaketi, intizam zarurlarıyla, yatamsızlarının içinde onun da başına çıktı.

"Necati", bir zaman düşünmeden, bir gün geç kalmadan, yiğit derviş gibi, az aynalan kahramanı zaferle cephede görüyoruz. Bununla onun ölçüsü hayatı da başlamış oluyordu. Bu başlangıçlarını halk sürelerinin ve inkıtaatın orgin ufuklarına taşıdı, parlıyordu, canlı bir zaman, değil midir?

İzmir erkânı "Necati" Beyi, bizim Büyük Millet Meclisinin kurulmasında yüksek vatanseverin fedakârlık-guya hazret, fergatlıkın derkan dinliyoruz. Sınırlarımızın müteaddiden engin, fikirlerin ufuklu tesirlerle karşık olduğu o günlerde "Necati", bir gün zayıyan, sarkınlık, doğru ve eşik görüşü, daima, büyük Zaman ünde bulunuyor.

Büyük zaferden sonra bazılıyan nazik ve yaşartıcı derecede "Necati" Bey tahlil, inkişaf ve inşaat hayatının sürülmesi, bilmeyle istemiyorken gerekbetine Şerrah dumu teslim etti. Yükseğe kabiliyetleri onu sürattle Büyük Millet Meclisinin kıra cekâdetine çıkardı. Gözü çok lâtıfmış ve sıramış olan sonlu merhum arkadaşları onumla mes'uliyet ortaklığı etmekleri kabtıyor olduk.

Onun cekâdet çalışmalarını anlatmaya koyulmak zor ve boyhude bir yayrıdır. Meşkure aşkı, zare bulmak kabiliyetile, açıktır necadet emeklerinin şiddetleridir. Zaman ihtiyaçları sağlı vasıtalarla doyurmak ehdimesinde geçen son üç senelik Maarif Bekâleti bize ilâhaçlar verem-ışlet ve eserlerle doludur. O Maarife, hazır yakıştı, gözü, yıldızlarda temiz ve çetin bir müvekkil gibi çalıştı.

Maarif Vekili merhum MUSTAFA NECATİ Bey.

Ağır pahada arkadaşlardan zamanı çalışma cesaretini aşmaya yetirmeyi onun hüsbuşgetkesindeydik.

"Devletli gelmiş, bir adamımız Büyük Millet Meclisi... devrim ve muvaffak bir azasını ve mektebi, maarifimiz ilgili ve hakgemiz tecrübeli bir muşehasşmın, fekkesiz yürme kıdemli bir meşkureci, ünlü, hakkıyılmaz bu dünyanın hiçbir galdım ile pat tanımayan bir cesbermi, onun temasına her girmiş olan, yürekten temasını bilir vefalı bir dostunu kaybetti. Ardımızdan hudutlar ruhlarda geniştir!

"Necati"nin, "hiçbir kirli benek taşımayan sarlığını, kıyacak toprağa, cereceğiz. Onun hatıraları, artık meşkureci, mektepli cumhuriyetçilerin kafasalarında hafıl duygularla yaşayacaktır. İnsanlara manevi ve meşkureci cadıla dışında yeğlerin büyüyorlar hatırlatan bu muazzam anda, gelecekte ağır düşündüklerimiz, ve duyduklarımızı bir daha söylemeyi, hayat vazifemize sadakat, meşkure arkadaşımıza hürmet taydım.

Cumhuriyet ordularımın zaziflerin bu vatanın, ulhan uslan olduğu, yazar bir çelik, medeniyetin ustaları, ve inanılarla bezenmiş bir kalbe, ilmin-fennin-kültürün yüksek mazharı-yetişme ermiş ordaşlar yuvası olmalı çıkıp çalışmak, uğraşmak, mücadele etmekte. Bu yolda hiçbir müşkül tanımıyoruz. Bu yolda hiçbir vazeğ, hiçbir hayatı, hatta baharına daymadan ölmüş, güne çok görmüyoruz. Bütün bu milleti cehaletten kurtarmak. Türk harfleriyle yeni bir nur ve kültür hayatına girmek azim ve kararında sanmıyoruz. Yıldız, kararımız, ve varlığımız sorulunan bir halidir.

İnkılâpçıların ölürken halanlardan ve yeni yıldızlardan bir tek dileği vardır. Canımız bizlerinde onların vazife bayrağını kaparıp daha yükseklere dalgalandırılmasıdır.

"Necati", aziz "Necati" dileğin yerine getirilecektir.

DEVLET MATBAASI

Necati Bey merhum için Başvekilimiz tarafından irat buyurulan nutuk bir levha halinde ...edilerek mekteplere ve diğer Maarif müessesatına gönderilmiştir.

Moskva sefirimiz Hüseyin Ragıp bey bir kaç gün evel itimatnamesini taktim etmişti. Bu resim Hüseyin Ragıp beyin muvasaleti esnasında alınmıştır. Sağdan itibaren Rus hariciye komiserliği neşriyat müdürü M.Florinski ile Şark işleri müdürü M. Pastnof bulunmaktadır.

Dün Türk Ocağında Etibba muhadenet ve teavün cemiyeti tarafından Sıhhiye Vekili Refik Bey şerefine bir çay ziyafeti verilmiştir.

Türk Ocağı tarafından tertip edilen piyanko için hazırlanan afiş dün çıkmıştır.

Dün Himayei etfal cemiyeti İstanbul merkez heyeti, davetlilerin iştirakile toplanarak çocuk haftası için lâzım gelen tertibatı tespit etmiştir.

Şehrimizde istida yazmakla geçimenin yolunu bulanlara müracaat edenlerin ekserisi yeni harflerle yazıların yazılmasını tercih etmektedir.