SALI 2 Nisan 929

İdarehane:
İstanbul, Ankara caddesi, № 100
Telgraf adresi: İstanbul, Milliyet
Telefon numaraları: İstanbul, 3911 — 3912 — 3913
Gazete ve matbaaya ait hususlar için müdüriyete müracaat edilmelidir.
Müddetli reçennüsheler 10 kuruştur. Gelen evrak geri verilmez.
Nushası 5 Kuruştur

Milliyet

Başmuharriri Siirt meb'usu MAHMUT

4 ncü. Sene № 1127

Abone ve ilan ücretleri
Gazetemizde çıkan yazıların hukuku mahfuzdur

Abone şartları	Türkiye	Hariç	İlan tarifesi	
3 Aylığı	400 ku.	8 ku.	6ncı Sahifede Santimi	25 ku.
6 «	750 «	14 «	5nci « «	50
12 «	1400 «	2700 «	4ncü « «	280 00
			2nci « «	

Nushası 5 Kuruştur

Türkiye ile Fransa arasındaki pürüzlü meseleler... Hakkımızdan başka yeni bir menfaat istemiyoruz

Mühim bir nokta

Adana-Mersin hattı etrafında görüş ve anlayış ihtilâfı

Türkiyenin bu meseledeki hakları Ankara ihtilâfının yalnız onuncu maddesile tasrih edilmiş değildir. M. Franklen Buyonun o vakıt verdiği bir mektupta bu meselede Türk hükûmetinin hukuku tamamen teyit edilmiştir

Türkiye ile Paris arasıneaki pürüzlü mes'eleler herkesin malûmudur. Bu mes'elelerin halliçin Ankaranın ne yüksek itilâfkâr hissiyat ile hareket ettiği de meçhul değildir. Dün Büyük Millet meclisinde muhterem bir meb'usun Hariciye vekilimize tevcih ettiği bir sual mühim bir nokta üzerinde tevakkuf etmemizi icap ettiriyor:

Muhterem Adana meb'usu Hilmi beyin suali şu idi:

— Geçenlerde meclisi âli Anadolu hattının mubayaası hakkında bir kanun çıkarmıştı. İşidiyoruz ki Mersin-Adana hattının mübayaası hâlâ neticelenmemiştir. Hariciye vekilinden izahını rica ederim.

Hariciye vekilimiz de bu suale şöyle bir cevap verdi:

— Burada şimdi sorulan bu suale cevap vermek için hazır olmadıktan başka iki hükûmet arasında mühim mükâlemata mevzu olan bu mesele hakkında şimdilik izahat vermeyi büyük meclisin müsaede ve tasvibine iktiraren muvafık görüyurum.

Muhterem hariciye Vekilimiz bu mesele etrafında şimdilik izahat vermek istemedigine karişacak degiliz. Kendi ifadesi veçhile mühim mükâlemata mevzu teşkil eden bu mesele hakkında evvel ve ahir meclisi aliye izahat vermeye mecbur olduğunu elbet takdir ederiz. Bununla beraber, bu hal vaziyeti tetkik ve mütalaa etmemize bir mani teşkil etmez.

Biz, burada Adana-Mersin hattı etrafında hasıl olan görüş ve anlayış ihtilafının hangi nektalar etrafında döndüğünü hülasa edecegiz: 1922 tarihinde Türkiye ile Fransa arasında imzalanan Ankara itilafnamesinin onuncu maddesi aynen şudur.

"Türkiye Büyük Millet Meclisi hükûmeti Pozanti ile Nuseybin arasındaki Bagdat demir yolu parçesi imtiyazının ve Adana vilâyetinde inşa edilmiş bulunan şubelerin imtiyazile beraber, imtiyazlara merbut ve bilhassa işletmeğe ve nakliyatı tüccariyesine müteallik kâffei hukuk müsaadat ve menafii ile birlikte Eransız hükûmetinin irae edeçeği bir Fransız grubuna devredilmesini kabul eder."

Maddenin bu serhatına rağmen bugün Adana-Mersin hattını işleten şirket devir muamelesini yapmış değildir.

Bunun için hükûmet Büyük Millet Meclisinin çıkardığı kanunun hükmüne göre satın almak hakkını kullanmağa teşebbüs edince karşısına ahdî ahkâm dairesinde imtiyazı devralmış bir Fransız şirketi yerine yalnız işletme işlerile meşgul bir hey'et çıkıyor. Diğer taraftan eski şirket te bütün hukuk ve imtiyazlarile bir kenarda duruyor.

Hükûmetin istediği şey itilâfnamede teyit edilen haklarımız dahilinde vaziyetin tanziminden ibarettir. Yoksa hakkımızın taalluk etmediği yeni bir menfeat istemiyor.

Hudut meselelerinden, bilhassa onların tatbikatında iki taraf arasında telâkki, tefsir ve noktai nazar ihtilâfları olabilir. Bu gibi ihtilâflar, nihayet, esaslı bir tefkik neticesinde düzelebilir.

Halbuki Ankara ihtilâfnamesinin onuncu maddesindeki serahat Adana-Mersin hattının vaziyetini tereddüde mahal bırakmıyacak şekilde tamamen tespit etmiş bulunuyor. Bundan başka Türkiyenin bu meseledeki hakları yalnız onuncu madde ile tasrih edilmiş değildir. M. Fanklen Buyonun buna dair o vakit hariciye vekili ve murahhasımız olan Yusuf beye verdiği bir mektupta da Türk hükûmetinin bu meseledeki hukuku tamamen teyit edilmiştir.

Bu vaziyet karşısında meselenin hallini uzatmak Fransa tarafından asla mudafaa olunamıyacak bır tezdir. Doğrusu kendi taribinde hak için o kadar mücsdele etmiş, ihtilâllar yapmış cumhuriyetçi ve demokrat Fransaya en sarih bir hakkımızı teslim ettirmekte bu kadar müşkülât çekdiğimizi düşündükçe müteessir olmamak kabil değildir. Fransanın bu tereddüdünü her hangi sui niyete atfetmek istemeyiz.

Bundan başka mevzuu itibarile bizim için bir iktisat ve emniyet vasıtası olan, diğer taraftan hukuku hükümraniye temas eden bu işde Türk hükümetinin çok hassas bulunduğunu Fransanın kemalile takdir edeceğinden emin bulunuyoruz.

Vaziyetin hulasası südur: Hükûmet hat üzerindeki mübayaa hakkını kullanınca mevcut ahdî ahkâma göre imtiyazdan tevellüt eden bütün, hukuk ve müsaedat ta kendine avdet etmiş oluyor.

Karşısında şu veya bu şirketin bulunması vaziyeti asla degiştirmez. Bilhassa devir muamelesini yapmıyan şimdiki Fransız şirketinin hiç bir hukuku, mevcüdiyeti yoktur. İtiraf etmeliyiz ki her itibar ile hakkımızın zahir olduğu bir meselede Fransayı hakka mahalefet mevkiinde gürmek şahsen bize çok agır geliyor. Fakat yine büyük bir emniyet ile hükmedi yoruz ki Paris hükûmetimeseleyi esaslı bitarafane ve adilane bir nazarla tetkikederse noktai nazarı mızı mutlaka kabul edecektir. İşte biz bu neticeyi bekliyoruz.

Mahmut
Siirt meb'usu

Fırka içtimaı

Yeni belediye âzası dün toplandı

Dünkü içtimada divanı riyaset namzetlerinin tesbiti görüşülmüştür

Halk fırkasına mensup yeni Cemiyeti belediye âzaları dün fırkada Hakkı Şinasi paşanın riysetinde hususî mahiyette bir içtima aktederek hasbu halde bulunmuşlardır. Evvelâ yeni âza hurufu heca sırasile birbirine takdim edilmiştir.

Dünkü toplanmaya riyaset eden Hakkı Şinasi Paşa

Cemiyeti umumiyenin ilk içtimaında yapılacak divanı riyaset intihabı hakkında görüşülmş, namzetler etrafında müdavelei efkâr edilmiş, lakin namzetler tespit olunmamıştı.

Yeni meclis önümüzdeki hafta içinde içtimaa davet edilecektir. Eski Cemiyeti umumiyenin zabıtnameleri yeni âzaya tevzi edilmek üzre tabolunmaktadır.

DR. NAFİZ PAŞA

En yaşlı hekimimiz öldü, cenazesi bugün merasimle kalkacak

Doktorlarımızın en yaşlısı olan "Şeyhuletıbba„ Nafiz Paşa evelki gece irtihal etmiştir.

Merhum Nafiz paşa

Etıbba muhadenet ve teavün cemiyeti merhum için büyük bir cenaze merasimi programı hazırlamıştır. Cenazesi bugün merasim le Beşiktaştaki ikametgâhından kaldırılacak Eyubla götürülecektir.

Merasimde Sıhhiye Vekili bey de bulunacaktır. 70 sene doktorluk eden Nafiz Paşa 95 yaşında idi 40 sene kadar Tıbbiyede Emrazı umumiye ve dahiliye muallimliği yapmıştır.

Doktorlarımızın çoğunun kocası olan Nafiz Paşa evelce ecnebî lisanile gösterilen tıp tedrisatının Fransızcadan türkçeye naklinde ve ıstılahların tespitinde çalışmış ve bir çok tıbbî eser vücuda getirmiştir.

Kurtuluş!

Cemil efendi dün geldi

Kahraman esir tüyler ürperten macerasını nasıl anlatıyor?

Cemil efendi Ankaraya giderek Büyük Halâskâra minnet ve tazimlerini arzedecek

Mütarekenin kara günlerinden birinde iki Türk Hanımına tasalluta ve kendisine tecavüze kalkışan Senegalli bir Fransız neferine karşı vazifesini yapan ve bu yüzden, Güyan zindanlarında 9 sene inleyen Polis Cemil Efendi, dün sabah vatanına kavuştu ve 9 seneden beri ilk defa geniş bir nefes aldı.

Vatanına kavuşan Cemil ef.

Patris vapuruile dün sabah saat 9 da limanımıza gelen Polis Cemil Efendi, Polis arkadaşları ve uzak yakın bir çok ahbapları tarafından istikbal edildi. Dokuz sene vatan hasretile en acıklı bir hayatı süren, tüyler ürpertici işkenceler altında iniminim inleyen Cemil Efendi, bütün karşılayıcıları ile ayrı ayrı ve göz yaşları dökerek kucaklaştı. Kendisine bükетler ve deniz Polis memurları tarafından bir altın kalem hediye edildi. Şereile ifa ettiği bir vazifeden dolayı, düşmanların kahrına uğrayan Polisimiz, arkadaşları ile musafaha ederken:

"— Vatanı ve beni esaret zincirinden kurtaran ulu Gazi bin yaşasın!„

diye haykırmıştır.

Cemil efendi, vapurdan çıktıktan sonra istirahat için evine gitmiş, öğleden sonra saat ondört buçukta da Polis müdiriyetine giderek Şerif Beyi ziyaret etmiştir.

Cemil Efendi halen Polis memurudur. Esareti esnasında maaşı da ailesine muntazaman verilmiştir. Polis müdiriyeti istirahati için kendisine bir hafta izin vermiştir.

CEMİL EFENDİ DIYOR Kİ

Cemil Efendi dün Gazetemize de gelmiş ve intibalarını şöylece anlatmıştır.

"— Anavatanın hasreti 9 senedir çektigim işkencelerin en ağırı idi. Bu günün saadetini ifade edebilmek iktidarından mahrumum. Beni yeniden dünya yüzüne çıkaranlara karşı minnet ve şükranlarım nihayetsizdir. Uzun iztırarlı senelerden sonra hür vatanımda mes'ut bir gün yaşıyorum. Reisicumhurumuz Hazretlerine bilvasıta şükranlarımı arz ve iblâğ için Ankaraya gideceğim.„

Cemil efendi Güyanda çektiği eziyetler hakkında da kısaca demiştir ki:

"— Yalnız şu kadar söyleyeyim ki geceleri bile ayaklarımda gayet

[Devamı 2 nci sahifede]

Yerli malları

Mallarımızın revacı temin edilecek

Propaganda faaliyeti esnasında bir taşkınlıkta bulunulmıyacak

Türk talebe birliği tarafından yerli malların revacını temin için Perşembe günü bir buçukta Darülfünun konferans salonunda aktedilecek kongra ve mitinge davet edilen mektepler iştirâk edeceklerini bildirmişlerdir.

Birlik reisi Ferruh bey demiştiki:

— Yerli malını kullanmağı istihdaf ederken diğer malları yırtmak mevzubahis değildir.

Bu hususdaki vazifemizi fikir ve propaganda sahasında makul heyecan ve sükûnetle yapacağız. Konferans salonu haricinde tezahurat yapılmıyacaktır. Kongra kararları hükûmete arzolunacaktır.

Darülfünun Hukuk talebe cemiyeti idare hey'eti dün toplanmış ve yerli mallarını korum hususunda müzaherete karar vermiştir.

Tahkikat

Dün Prenses Vicdan dinlendi

Hastanede dinlenen kadın kimdir?

Müstantık Hikmet bey Kadriye hanım ve rüfekası hakkındaki tahkikata devam etmektedir, Dün bazı mühim şahitler dinlenmiştir. Bu meyanda prenses Vicdan hanımla Naci Ali beyin malûmatına müracaat edilmiştir.

Vicdan hanımla Kadriye hanım ve Ali Riza bey ailesine ait bazı sualler sorulmuştur.

Bundan başka Paşabahçeli Ayşe hanım isminde diğer bir şahit dinlenmiştir. Ayşe hanım Hasekinisa hastanesinde hasta bulunduğundan tahkikat heyeti hastaneye giderek kendisini burada istiçvap etmiştir. Dün daha bir çok şahitler dinlenmiştir.

Hikmet bey geç vakta kadar tahkikatla meşgul olmuştur. Müller ismindeki şahsa, tahkikat evrakı meyanında bulunan bazı metinler terceme ettirilmektedir. Bu gün de şahit dinlenecektir.

Müsabakamız

Heyecan ve merakla takip ediliyor

Haftanın en mühim haberini seçmek memleket işleri üzerindeki alâka ve fikri faaliyetlerini tezyit edecek olan her Türk talebenin iştirak edeceği bu müsabaka şartlarını yarın tekrar neşredeceğiz.

Yarını bekleyiniz

Türkiye-Yunanistan

Müzakerat faal bir safhada

VAZ'İYET KALDI

Hükûmetimiz tekrar hüsnü niyetini gösterdi

Müzakeratın yeni safhası hakkında aldığımız mühim malûmat

Müzakeratın son safhası

Ankarada cereyan eden Türk- Yunan müzakeratı son günlerde faal bir safhaya girmiştir. Dün kendisile görüşen bir muharririmize Muhtelit komsiyonda Türk hey'eti başmurahhası Cemal Hüsnü Beyde müzakeratın devam ettiğini söylemiştir. Yunan sefirinin müzakeratı daha kat'i bir sahaya isal etmek için yeni talimat aldığı haber alınmıştır.

Bu yeni vaziyet üzerine, müzakeratın neticesine kadar, Yunan emlâkine vazıyet muamelesinin şimdilik durdurulması hükûmetimizce münasip görülmüştür.

Hükûmetimizin hüsnüniyeti

Hükûmetimizin ittihaz ettiği bu karar ne kadar hüsnüniyetle hareket etmekte olduğunu bir kere daha göstermiştir. Evvelcede yazdığımız gibi, vaz'iyet muamelesi üzerine Yunan hey'eti murahhasası tarafından ortaya atılan mesele komisyon hey'eti umumiyesi tarafından tetkik edilmiş muahedeler ve itilâfnamelere riayet olunması için teşebbüsatta bulunulmuştur.

Vaz'ıyet muamelesinin şimdilik durdurulması hakkında hükûmetimizin hattı hareketi, komisyon kararlarını icra etmege her zamanki gibi hazır bulunduğunu birkere daha isbat etmiştir.

Komisyonun verdiği kararın gayesi

Unutmamalıdır ki komisyon bu son kararıyle, Yunanistan bir çok zamandanberi icra etmediği taahüdatını ifaya davet etmektedir.

Komisyon kararı dikkatla okunursa bizim son defa almak mecburiyetinde kaldığımız vaziyetin Yunanistanın muahede ve kararlar hilâfına mütemadî hareketlerinin bir neticesi olduğu da saraha'a yakın bir surette görülebilir. İşte bunun içindir ki Yunan hey'eti murahhası komisyon kararının aleyhinde rey vermiştir. Halbuki kararın alınmasını icap ettiren müzakereyi şiddetli gürültülerle istiyenler onlar olmuşlar, komisyonu yalnız Türkiye hükûmetini protesto ettirmeğe sevketmek istemişlerdi.

Bitaraf aza ise hakkı teslim etmiş ve karar yalnız bizim hükûmetimize değil, bilhassa Yunan hükûmetine hitap eder bir şekilde muvafık reylerle çıkmıştır.

Yukarıda vazdığımız gibi hükûmetimiz komisyonun kararına taalluk eden kısmı yapmış olduğu için, şimdide Yunan hükûmetinin bunlara riayet etmesi beklenmektedir.

Yunan hükûmeti iadeye başlar başlamaz, hükûmetimiz de, elinde pek cüzi olan Yunan emlâkini iade edecektir.

Teklifler ve müzakerat

Son malûmata göre Ankara müzakeratı umum muallak meseleler etrafında cereyan etmektedir. Bu meyanda İstanbuldaki Yunan emlâkinin de Yunanistandaki Türk emlâkine karşılık olarak bırakılacağı söylenmektedir.

Yunan hey'eti murahhasası

Bir kaç gün evel Atinaya giden Yunan hey'eti murahhasası reisinin geri çağırıldığı söylenmektedir.

Atina parlementosunda istizah

Atina 1 (Aneksartitos)— Selânik meb'usu Aleksandr Vutiras parlamentoya verdiği istizah takririnde İstanbulda Yunan emlâkine yapılan vaz'ıyet muamelesi karşısında Yunanistanın noktai nazarı ne merkezde olduğunu sormuş vaz'ıyet muamelesine devam edildiği takdirde Garbî Trakyada mukabeleten Türk tebaası emlâkine vaz'ıyet edilmesini teklif etmiştir.

SEYRİSEFAİN

Şikâyet ediyor ve sebep te gösteriyor

Seyrisefain idaresinin Akdeniz vapuru iki sene evel Zonguldak limanında karaya oturmuştu. Bu yüzden idarenin Ereğli şirketi aleyhine açtığı dava neticelenmek üzeredir.

Seyrisefain idaresi Ereğli şirketinin, limanı, mukavelesinde musarrah olan kâfi derinlikte açmadığı için zarar ziyan vermesini istemektedir. Dava bir çok safahat geçirmiş, iki taraf ta mutalaalarını uzun uzadıya bildirmişlerdir. Ticaret mahkemesi 8 nisanda bu davaya ait son celseyi akdedecek ve kararını verecektir.

YENİ VAPURLAR

İki yeni gemi alınıyor

Seyrisefain idaresi Iberya ve Korsika adında iki vapuru satın almak üzere Marsilyada Fressine kumpanyasile mutabık kalmıştı, Muavin Tahir Bey vapurun son muayenesini yapmak üzere nisan ortasında şehrimizden hareket edecektir.

Bu iki gemi de 1279 ar tonluktur. Biçimleri de birbirinin aynıdır. Muayenesinde muvafık bir netice alınırsa satın alınacaklar ve yapılacak tadilâtla birlikte 270 bin liraya idareye malolacaklardır.

(Milliyet) in Tarihi tefrikası : 41

TEMİRLENK

Toktamiş pusu kuruyordu

İki taraf biri birine hile yaparak harple olduğu kadar kurnazlıklada kazanmayı düşünüyorlar

Sabahın olması bekleniyor, fakat güneş saatlarca meydana çıkmıyordu.

Temir yirmi bin kişilik bir kuvvet ayırdı. Bunu Altın orduyu aramak için ileri sevketti. ordunuu hemen hemen her zabiti bu ileriye giden kıtaatta bulunmak istediler. Lâkin Temir bu kuvvetin başına oğlu Ömer Seyhi tayin etti.

Yirmi bin kişi çok geçmeden gözden kayboldu. Bir kaç gün sonra bir posta tatarı atını sürerek geldi, Temire haber getirdi. Buna göre ileri sevkedlıen ordu büyük bir nehrin enarına gelmişti.

İkinci bir posta tatarıda ileride beş,altı yerde akılmış ateş görüldüğünü, bunların sönmediğini bildiriyordu.

Temirlenk devirlerinde İran şahlarından biri veziri ile gezmeye gidıyor

Bu uzaktaki duşmanla ilk temas fırsatı demekti. Bunu anlayan temir hemen harekete geçti. En tecrübeli izcileri topladı, bunlara mümkün olan sürâ'tle oğlu Ömerin yanına gitmelerini emretti. Temir de maiyetinde ufak bir kuvvet bulunduğu halde bu izcilerin arkasına gidecekti. Bahsedilen nehrin Tobol suyu olduğu anlaşılıyor. Bu nehir Bahri müncemide akar. Görülen beş, altı yerdeki ateşler ise nehrin ilerisinde ve garpteydi.

Temir nihayet oraya geldi. Nehre atını sürdü' öbür tarafa geçti. Daha evel nehri geçmiş olan orduya iltihak etti. Kumandayı ele aldı. Çıkarılıp etrafı dolaştırılan izciler yeni malûmat getiriyorlardı. Bu malûmata göre yetmiş yerde ateş yakıldığı görülmüştü.

Fazla olarak ötede beride beygirler de görülmüştü. Bu malûmatı alan Temir Şeyh Davudu çağırdı. Davut cesareti sayesinde fevkalâde işler yapmış bir Türkmendi. Temir kendisine emir vererek garbe doğru gitmesini söyledi.

Şeyh Davut bu emri alınca atına binerek olanca hızla sürdü. Üç gün üç gece gittikten sonra nihayet aradığını buldu. İleride samanle örtülü bir takım köylü kulübeleri vardı. Davut bu kulübelerin bulunduğu yerin etrafını dolaştı. Bir gece de cıvardan bir yere gizlendi.

Bu zahmeti boşuna gitmedi. Çünkü sabaha yakın ortalık ağarırken bir süvarinin kendi bulunduğu yere doğru geldiğini gördü. Lâkin Davut daha evel davrandı. Bu adamın üstüne hücum ederek yakaladı, bağladı. Bu adamı, ordunun bulunduğu yere getirdi. Adam isticvap edildi, fakat Toktamişe dair bir şey bilmiyordu. Yalnız on kişi görmüş, atlarını sürerek geçen bu adamlar kendi evinin yanından geçmişlerdi.

Bunun üzerine altmış kişilik bir Tatar müfrezesi ayrıldı. On kişiyi bulmaya memur edildi. Temir bu suretle harekete geçmek için iktiza eden malûmata malikti. Çünkü sevkedilen müfreze gidip o on atlıyı buldu, getirdi. Yakalanan bu esirler Temire Altın ordunun garp tarafında ve atla bir hafta süren bir mevkide yerleşmiş olduğunu haber verdiler.

Temir harekâta başlıyor

Zamanımızın bir sevkulceyş mütehassısı, Temirin o zaman niçin şimal istikametinde bu kadar uzun müddet yürüdüğüne şaşar.

Zaaflarını meydana çıkarmak, yahut ta Altın ordunun bir taraftan anî bir hücumuna oğramak gibi akibetler pek vahim olabilirdi.

Temir neticede şunu öğrend ki bir takım görünmeyen gözler vardı. Bunlar kendisinin her hareketini takip ediyordu.

Bu suretle Toktamiş onun her hareketinden vaktında haberdar oluyordu. Mevsim, Temire hattı hareketini göstermişti: ya Altın orduyu harbe icbar edecek, yahut kendi ordusunu yaz geçmeden geri çekip ekin ekilmiş topraklarına gelecekti.

Geç kalmakla Toktamişin eline güzel bir silâh vermiş olacaktır ve o da bu silâhı gayet iyi kullanacaktı.

Temir seri bir hareketle ordusunu şimal istikametinde uzaklara sevketti. Bunu öğrenen Altın ordu şaşırdı ve Temire karşı gelmek için yerinden kalkıp harekete mecburoldu. Altın ordu kendi memleketleri ile Temirin ordusu arasında vaziyet almaya mecbur oldu. Altın ordunun toprakları Volga sahilleri ile Karadenize kadar olan sahayı ve garpteki ovaları ihtiva ediyordu.

Bütün bu yerlerdeki kabileler Toktamişe tabi olduğundan kendisi Temirin ordusunun mislini toplaya bildi.

Bundan sonra Temir ordusuna hep talimler yaptırdı. Bir günde yüz bin kişi toplayacak bir tehlikeli düşmanın karşısına çıkmadan evel her türlü tedbiri almış olmak lâzımdır. Toktamiş, taarruza geçmeği ne vakıt muvafık bulursa o vakta kadar kendini Temirden gizliyecekti.

Temirin harekâtı şunu gösteriyor ki kendisi, karşılaştığı tesadüfü tahakkuk ettirmiştir. Ordunun efradı türlü türlü mahrumiyet dolayısile perişan bir haldeydiler. Temir altı gün bu orduya cebri yürüyüşle garbe doğru yürüttü. Nihayet Ural nehri kenarına gelindi. Yakalatmış olduğu adamlardan bu nehirde bir birine yakın üç geçit yeri olduğunu öğrendi.

Bu geçitlerden birini bakarak tetkik ettikten sonra askeri nehri yüzüp geçmek emrini verdi. Bütün ordu muvakkaten yerleştiği noktadan hareketle nehre girecekti.

Temir bu emri vermekle bereber ordusunun önünde herkesten evel kendi girdi ve müteakiben dağınık bir ormana girdi.

Burada rast geldikleri bir çok adamları yakaladılar, esir aldılar. Bundan maksat Toktamiş hakkında malûmat almaktı.

Filhakika yakalanan bu esirler Temire kendilerinin Toktamişi bulup ona iltihak etmek için gönderilmiş olduklarını söylediler ve aramalarına rağmen Toktamişi bulamadıklarını anlattılar.

bitmedi

HARİÇTEN ALDIĞIMIZ HABERLER

Fransada

Amerika sefiri

Birdenbire kalp hastalığından ölüverdi

Paris, 31 (A.A) — Amerika sefiri M. Myron Herryek mareşal Foşun cenaze merasiminden soğuk almış ve ertesi gün yatağa yatmıştır. Etrafındakiler endişesiz idi ve ahvali sihhiyesi salâha yüz tutmuştu. Bu gün öğleden sonra ahbaplarile kunuşmakta iken birdebire kalP buhranı neticesinde saat 17/5 ta vefat etmiştir.

✶ **Parlamento** — Paris, 31 (A. A.) — Parlamentonun tekrar küşadı tarihi 23 Mayıs olarak tespit adilmiştir.

✶ **Amerikalıların batırdığı gemide** — Paris, 31 (A. A.) — Petit Parisien gazetesi Vaşingtondaki Fransız sefirinin İmalone meselesî hakkında Amerikan hariciye nezareti nezdinde bir teşebbüste bulunmuş olduğunu tekzip etmekte ve gemi derununda Fransız tayfa bulunduğunu ispat eden hiç bir şey mevcut olmadığını i âve eylemektedir.

✶ **Kanda merasim** — Paris, 31 (A,A) — Yedinci Edvard ın henüz Veliaht iken pek ziyade sevdiği bir mahal olan Cannes (Kan) şehri samimî itilâfın 20 inci yıl dönümünü bir takım şenliklerle tes'it etmiş ve bu şenliklere mahallî belediyesi ile Fransız - İngiliz cemiyeti ve her iki memleketin bir çok şahsiyetleri işrirâk eylemiştir.

✶ **Fransız ve Alman akademileri** — Paris, 31 (A.A.) 11 Mart tarihinde neşredilmiş olan haber hilâfına olarak ulum Akademisi Berlin akademisinin vesaikin teatisi usulünün yeniden ihyası teklifini reddetmemiş olduğunu tasrih etmektedir. Mezkûr akademi esasen kendisinde mevcut olan bir takım nushaları iade ederek dürüst bir cemile ızhar etmiştir.

Bir vapur batıyor

Royan, 1 (A.A) — Ceylan posta vapuru bir İngiliz gemisile çarpışma neticesinde batmağa başlamıştır. Yolcular İngiliz vapuru tarafından kurtarılmış, imdada gelen romörkörler suyu boşalttıktan sonra Ceylanı Bordaya doğru çekmeğe başlamışlardır.

Royan, 31 (A.A) — 11,000 ton hacmındaki Ceylan vapuru Gaskonya körfezinde mahvolmak üzredir. Tayfa ile yolcular sandallara binmişlerdir. Muavenet ve imdat tertibatı alınmaktadır.

Reisi cumhur — Paris, 1(A.A)— Reisicumhur M. Doumergue bir müddet ikamet etmek üzre Rambouillet ye gelmiştir.

Belçikada

Bir infilâk oldu

Bruxelle, 31 (A.A.) — Winterslag maden kuyusunda bir infilâk vukua gelmiş 23 kişi ölmüştür.

Brüksel, 31 (A.A.) — Winterşlag maden kuyusunda infilâklar devam ediyor. Bütün galeriler yanmakta olan ocaklar haline gelmiştir. Tahlis ameliyesi büyük müşkülâtla icra edilmektedir.

Bir tayyare hazası oldu

Sydney, 31(A.A.)— Dün İngiltereye gitmek üzre Sydneyden hareket etmiş olan Southerndan namında bir tayyere benzini bitmiş olduğundan Draydalede mecburî surette karaya inmiştir. Hiç bir kaza olmamıştır.

İngiliz hariciye vekili

Floransa, 1 (A.A.) — Sör Chamberlain buraya gelmiştir.

İtalya-Fransa arasında

Roma, 1 (A.A.) — İtalyanların Fransada ve Fransızların İtalyada ikameti hakkındaki muvakkat itilâf imza edilmiştir.

Fransız tayyarecileri

Benderi Abbas, 31 (A.A) — Tayyareci Bailly ile Reginensi Halepten buraya gelmişlerdir.

Lüdendorfun endişesi

Londra, 1 (A.A) — Dayly mail gazetesine nazaran LüdendorfBerlinde kencidiyle yapılan bir mülâkat esnasında Bavyera prensi Ruprecht in Alman tahtına kuudundan endişe ettiğini beyan eylemiştir.

M. Troçki apartman tuttu

Bir müddettenberi Tokatlıyan otelinde ikamet eden M.Troçki Beyoğlunda hususî bir apartıman tutmuş ve dün oteli terketmişti.

Aradaki mesele

TÜRK-YUNAN MÜZAKERATI

Yeniden başlamak üzre M. Diyamandopolos Atinada konuşuyor

Atina, 29 (Milliyet) — Muhtelit mübadele komisyonu Yunan mürahhası M. Diyamando polos, refakatinde müşaviri M. Mamopolos olduğu halde dün ıstanbuldan buraya geldi. Yunan hariciye nazırı M, Karapanos da Avrupa seyahatından avdet etmiştir. Şimdiye kadar M. Diyamando polos ile sabık Ankara sefiri M. Çamados ile hariciye nazırı M. Karapanos arasında yarın bir müzakere cereyan edecektir.

Yunan hükûmetinin resmî bir gazetesi olan Eleftron Vima gazetesi resmî mahafilden aldığını söyliyerek verdiği bir takım malûmat vardır. Bundan evel Atina gazetesi güya Türk matbuatının Yunanistan aleyhinde şiddetli neşriyatta bulundğundan bahsetmekle söze başlıyor.

Bu gazete Türklerin mütemadiyen itliâfnameleri ihlâl ettiklerini iddia etmekten sıkılmıyor.

Eleftron Vima bu başlangıçtan sonra resmî mahafilden aldığı ve neşretmeye mezun bulunduğunu kaydederek şu malûmatı vermektedir.

Türk-Yunan müzakeratı şimdiki Yunan hükûmeti işbaşına geldiği zaman yeniden başlamış ve Türk hükûmeti gayri menkul emlâkin - şehirlerde ve çiftliklerde - tekası umumî surette yapılmasını teklif etmişti.

Yunan hükûmeti icabında iktısadî fedakârlıklarda bulunarak bu durğun vaziyete bir nihayet vermek istemiştir. Onun için Yunan hükûmeti bu teklifi kabul etmekte tereddüt etmemiştir. Lâkin buna rağmen aradaki vaziyet bir kat daha karıştı.

Türkiye hükûmeti gayri menkul emlâkin bir birinden ayrılmasını istemiştir. Şehirlerdeki gayri menkul emvalin ayrıca takdiri kıymete ve ayrıca tediye şeraitine tabi tutulmasını, çifliklerin bundan ayrılmasını talep etmiştir. Bundan sonra Türkiye diğer meselelerin müzakeresini istememiştir.

Türkiye hükûmeti etabli meselesi hakkında hususî bir itilâf akdi hakkında ısrar etmiş ve muntazam pasaportu olmıyarak Istanbuldan kaçmış olan Yunanlıların emlaki meselesi hakkında ise müzakereyi kabul etmemiştir. Türkiyeye avdet hakkını haiz olanların da dönmesine müsade edilmemiştir.

Türkiye noktai nazarını kâmilen değiştirmiştir. Yeniden umumî tavizatı teklif etmiştir, bunun için de tarzı tesviyeyi tayin etmemiştir. Umumî tavizatı teklif etmekle beraber diğer gayrı menkul emvalin müsaderesini emretmiştir.„

İşte Eleftron Vima gazetesinin bahsettiği malûmat budur Buna göre Yunanistan umumî taızatı kabul etmiştir. Lâkin yeni bir takdiri kıymeti kabul etmiyor.

Eleftron Vima şunu da söyliyor:

Cemal Hüsnü bey Türk gayri menkul emvalinin kıymeti 26 milyon Türk evrakı nakdiyesine balig olduğunu, buna bildirilmemiş emval bedeli olarak da 240,000 lira ilavesile 28,800,000 lira olduğunu söylemiştir. Fakat Yunan emlâki 304 bin lira fazladır. Türkiyenin bu suretle Yunanistanda alacağı yoktur.„

İşte Atina gazetelerinin nim resmî malûmatı budur. M. Diyamandopolos Türk heyeti mürahhasasının teklifatını hamil olarak buraya gelmiş bulunmaktadır.

Yunanistanda

Fırıncılar grevi

Kadınlar belediye intihabatına iştirak ediyorlar

Atina, 31 (A.A) küçük fırıncıların zararlarının tazmini meselesinde uyuşula mamış olduğundan fırıncıların grev ilân edecekleri zannedilmektedir.

Kadınların intihap hakkı

Atina,31 (A.A)—Feministler bir içtima akdederek kadınlar için belediye intihabatına iştirak hakkını hükûmetten talep etmişlerdir.

Rusyada

Yeni misak

Lehistan ve Romanyanın iştiraki ile tatbikine geçildi

Moskova, 31 (A.A.)—İzvestiya gazetesi Lehistan ve Romanyanın tastiki üzerine Moskova protokolunun derhal mevkii meriyete girdiğinden bahis neşrettigi makalede diyor ki:

Bu protokol beynelmilel münasebatın salâh kesbetmesine mühim surette yardım edecektir.

Protokol yalnız akitlerine kat'iyen yekdiğerine karşı ilânı harp etmemeği taahhüt ettiklerini değil ayni zamanda harp hazırlıklarında bulunmaktan ve akitler arasında blok ve ittifaklar vücude getirmekten de sarfı nazar eylediklerini ifade eyliyor. İzvestiya gazetesi protokola bilhassa Türkiyenin de iştirak ettiğini hatırlattıktan sonra protokolun iştirak etmek isteyenlerin hepsine küşade bulunduğunu kaydederek Litvinofun sulh vazifesini tamamen bitirmiş olduğun uilâve eyleyor.

Hindistanda

Toplandılar ve dağıldılar

Londra, 31 (A.A.) — Yeni Delhiden Röytere bildiriliyor: Muhtelif müslüman fırkaları arasında ahenk temin etmek maksadile toplanmış olan Hint ittihadı islâm kongrası gürültü ve karışıklıklar içinde dağılmıştır.

Kurtuluş!

[1 nci sahifadan mdbat]

kalın zencirler oldugu halde uyuyordum.

Güyan, dünyanın en müthiş yeridir. Mahbusiyetim esnasında gtecennün ettim, bu müthiş hastalık keçti ama, işte acı bir hatıra olara şu dilimdeki tutukluk kaldı.„

Bu eziyetlere nihayet vermek için temam üç kere intihara teşebbüs ettim .. Klordö Potasyom içtim, lâkin üçünde de talim müsaade etmedi ve kurtarıldım.

Güyanda mahpuslar sabahtan akşama kadar çalışmak mecburiyetindedirler .. Hem de nasıl çalışış ? Taş kırmak, yol yapmak ve hamallık etmek ..

Bir gün hiç unutmam vücudumda bir kırıklık hissettim ve işe çıkmadım. Benim bu hareketim mahpushanede büyük bir hadise oldu. Orada hapishanenin dahili muhakemeleri vardır.

Gardiyanların hakkımda verdiği raporlar üzerine muhakeme kuruldu ve benim üç ay rutubetli bir zindanda kalmama karar verildi.

Güyanda iki Türk mahbus daha vardır. Polis Cemil Efendi bu Türklerin yüzünü çok nadir görebilmiştir, bu biçarelerin de yakında kurtulmalarını temenni eimektedir.

Güyanda mahpuslara karşı böyle hareket edilir. Bir gün işe çıkmadınızmı ? Üç ay zindan... Mamafi tekrar memleketime döndüm bu dakikanın sevinci bu müthiş hatıraları hafifletiyor..„

Cemil efendinin teşekkürü

Dün Cemil efendiden şu mektubu aldık: Dokuz senelik vatan hasretimi ve maruz kaldığım bin bir türlü elem ve iztiraplarımı takiple sevgili Türk milletini haberdar ettiğinden dolayı Türk matbuatını şükranla yadetmeği bir vazife bilirim.

İşte, dokuz sene sonra bu gün ana vatana kavuşan öz vatan kardeşiniz Türk sularına girerken: vatana hasret duygularım o kadar taşmıştı ki o uzun felâketli senelerin bir dakikalık zamandan bile çok ve pek çok kısa geçtiğini hissettim. Ah. vatanım!.. Aguşana koştuğum ande o muazzez topraklarını öpmek ilk vazifem oldu ve öptüm.

İlk fırsatta düçar olduğum felâketten beni kurtaran Türkiye cumhuriyeti hükûmeti ricali muhteremesine ayrı ayrı arzı tazim ve şükranda bulunmak benim için en büyük bir saadettir

Uzun yolculuk yorgunluğundan ve duyduğum heyecandan, beni karşılayan büyük küçük sevgili vatandaşlarımla meslektaşlarıma ne suretle arzı teşekkürat edeceğimi bilemiyorum.

Ana vatana kavuşan Polis memuru

Cemil

Son Haberler

MECLİS MÜZAKERATI

Litvinof misakına iltihakımıza dair kanun kabul edildi

Hâkûmetçe mübayaa edilmiş olan Mersin-Tire-Adana hattı hakkında sorulan suale Hariciye vekili nediyor?

Ankarr, 1 (A.A.) — B. M. Meclisi bugün reis vekili Nurettin Ali beyin riyasetinde toplanmıştır. Ticaret muahedesi aktedilmeyen devletlerle 1930 haziranına kadar muvakkat ticaret itilafnamesi akti hakkındaki hükûmete salâhiyet veren kanun layıhasının birinci müzakeresi yapılarak kabul edilmiştir.

Tahsilde bulunan talebe

Ecnebi memleketlerde tahsilde bulunan ve bundan böyle tahsile gidecek talebeye muntazaman ve mazbut bir tahsil takip etmelerini ve idarelerinin bir elden temin maksadile hükûmetce ihzar olunan kanun layıhasının birinci müzakeresi yapılmış ve kabul edilmiştir.

Söke ve Çine kazalarının muhtelif köylerinde bir çok eşhası katleden Aydının Kozalaklı köyünden arap oğlu Mehmedin idamı hakkındaki kanun tasdik olunmuştur.

Müteakiben harbin milî siyaset âleti olarak kullanılması hakkındaki Paris misakının derhal meriyete girmesini temin eden Litvinof misakına iltihakımıza dair kanun lâyıhasının müzakeresine geçilmiştir. Bu münasebetle Hariciye vekili Tevfik Rüştü Bey söz alarak demiştir ki:

„Meclisi âlinin tasdikine arz olunan protokol esası büyük meçlisin tasvip ve tasdikine iktiran etmiş olan Kellog paktının bir an evel şarkî Avrupada meriyete geçmesi için komşumuz ve dostumuz Sovyet hükûmeti tarafından bir teşebbüs üzerine muhtelif alâkadar hükûmetler meyanında Türkiyenin de iştirak ettiği bir paktdır. Protokolun mahiyeti de gösteriyorki: esas evvelâ kabul edilmiş olan ve sulh için mühim bir adım teşkil ettiği bir eserin bir an evel şarkî Ayrupada meriyete geçmesidir.

Bu itibarla müstacelen müzakeresini rica edeceğim„Kanun layıhası reye vazedilerek kabul edilmiştir.

Bundan sonra hükûmetçe mübayaa edilmiş olan Mersin - Tire-- Adana hattı hakkında sorulan bir suale cevaben hariciye vekili Tevfik rüştü bey demiştirki

" Buraya şimdi sorulan bir suale cevap vermek için hazır olmadıktan başka iki hükûmet arasında mühim mütalaata mevzu olan bu mesele hakkındaşimdilik izahat vermeğe büyük meclisin müsaade ve tasvibine iktiraren muvafık görmeyorum ve müsaadenizi rica ediyorum.„

Türkiye hükûmetile Macaristan krallığı arasında aktedilen bitaraflık, hakem ve uzlaşma muahedesinin birinci müzakeresi yapılacak kabul edilmiştir.

Meclis perşembe günü toplana-

kâzım paşa hey'ati geliyor

Ankar, 7 (Milliyet) — Afiganstanda buluna Kâzım paşa heye'ti Kâbilden avdet emrini almıştır. Hey'etin hareketi hakkında henüz malûmat gelmemiştir.

Âli karar hey'etinin faaliyeti

Ankara, 1 (Milliyet) — Âli karar hey'eti dişçi Sami efendi hakkındaki kararı refetmiştir.

Âli karar hey'etine vakı olan 984 müracaattan (230) tanesi tam şekilde intaç olunmuştur. Kuvayi inzibatiye ve İngiliz muhipler cemiyeti mensupları gibi mesail hakkında da ayrı ayrı karar verilecektir. Hey'etin müddeti 14 kânunuevele bitecektir. Tetkik işleri için iki memur daha alınmıştır.

Kadınlara intihap hakkı verilmiyor

Ankara, 1 (Milliyet) — Kadınlara intihap etmek ve intihap edilmek hakkının verilmesi için teşkilâtı esasiyede tadilat yapılacağı haberi kat'iyen yanlıştır. Halen böyle bir tasevvur mevcut degıldır.

Hariciye vekilini ziyaretler

Ankara, 1 (Milliyet)—Fransız ve Sırp sefirleri ile İtalya maslâhatgüzarı bugün Hariciye vekilini ziyaret etmişlerdir.

Devlet dairelerinin mühürleri

Ankara, 1 (Milliyet)—Devlet dairelerinde kullanılacak mühürler için üç buçuk santim kutrunda kabul edilen bir ebat ve şekil hey'eti vekilece kabul edilmiştir

Mahmut Yesari Bey

Ankara, 1 (Milliye) — Dil heyeti kâtibi umumiliği ihtası tasavvuru mevcuttur. Bu memuriyete Mahmut Yesari Bey namzettir.

Hacı Memet Bey

Bursa, 1 (Milliyet) — İskân umumî müdürü Hacı Mehmet bey şehrimize gelmiştir.

Sırbıştanda

Lüzumsuz nezaretler

Belgrat, 1(A.A.) — Kral tarafından devletin idarei âliyesine ait olarak imza edilen bir kanun mucibinde mezahip, zirai ıslahat, sıhhati umumiye ve posta telgraf telefon nezaretleri ilga edilmiştir. Bu nezaretlerin işleri sırasile adliye, ziraat, içtimaî siyaset ve nafia nezaretlerine devredilmiştir.

Motosiklet yarışı

Londra,31 (A.A.)— Paristen bildiriliyor: Montlhery motosiklet yarışı İngiliz yarışçı tarafından kazanılmıştır. Mumaileyh 54 saat 8 dakikada yarış mahallini (15,789) defa dolaşmak suretiyle (25,145) mil mesafe katetmiştir. Bu mesafe kürelarzın muhitine muadildir

Tahriri nüfus layıhası

Ankara 1 (Milliyet) — Devlet Şurası 930 senesinde yapılacak olan umumi tahriri nüfus kanunu layıhasını ikmal etmiştir.

TICARET ve ZAHIRE BORSASI

1 Nisan 1929

		ÂZAMİ K. P.	ESGAR K. P.
Buğday			
Yumuşak	0-0	00,00	00,00
Kızılca	00-00	00,00	00,00
Sünter	0-0	00,00	00,00
Sert	4-5	18,10	18,00
Dönme	-	—,—	—,—
Yumuşak mahlut			
Sert	„ 0-	00,00	00,00
Romanya	0-00	00,00	00,00
Bulgarlıetan			
Zahıre			
Çavdar		16,05	16,05
Arpa		13,25	13,25
Mısır		17,20	17,20
Yulaf		10,00	10,00
Keten tohumu		—,—	—,—
Fasulye		45,00	45,00
Mercimek		00,00	00,00
Nohut		20,00	20,00
Börülce		00,00	00,00
Bakla		00,00	00,00
Hububat			
Susam		36,00	35,10
Kuşyemi		00,00	00,00
Un			
Ekstra Ekstra			
Ekstra		1410,00	1240,00
Birinci yumuşak		1300,00	1150,00
Birinci sert		1350,00	1260,00
İkinci		1280,00	1270,00
Üçüncü		0000,00	0000,00
Razmol		0000,00	000,00
KePek			
pasnal			

MİLLİYETİN ŞEHİR VE MEMLEKET HABERLERİ

Kıskanç koca

Karısını üç yerinden vurdu, sonra da intihara teşebbüs etti

Evelki gece Ortaköyde Nar sokağında kıskançlık yüzünden bir cinayet olmuş, bir kundurací, genç karısını tehlikeli surette yaraladıktan sonra kendisi de intihara teşebbüs etmiştir.

Vak'aya sebep şudur; 5-6 ay kadar evinden ayrılması icabeden kundurací Osep, 20 yaşındaki karısı Elsaviyi bu müddet zarfında kendi akrabasından birinin yanında oturmak istemiştir. Lâkin Elsavi buna razı olmamış:

—Ben kendi evimden başka yerde rahat edemem. Hiç bir yere de gidemem cevabını vermiştir. Karı koca arasındaki bu ihtilaf evelki gece bir kavgaya sebep olmuş,kavga gittikçe büyümüştür. Güzel olduğu için yalnız evde oturmasına bir türlü tahammül edemiyen Osep karısının bu fikrinden kuşkulanmağa başlamış ve nihayet eline geçirdiği bir bıçakla Elsavinin üzerine hücüm ederek tehlikeli surette üç yerinden yaralamıştır. Bundan sonra aynı bıçakla kendisini de boğazından ve göğsünden yaralamıştır. İkisi de hastahaneye kaldırılmıştır.

Komşuya dayak

Fahtakalede oturan hamal Mehmet karısile kavga ederken komşusu Fatma Hm. araya girerek karı kocayı barıştırmak istemiş, hamal Memet bu müdahaleden sinirlenerek Fatma hanımı fena halde dövdüğünden Zabıtaca yakalanmıştır.

Kanla biten dava

Arap camii sakinlerinden Ahmet bir alacak meselesinden Aziz ile kavga etmiş ve Azizi bıçakla sol böğründen ağır surette yaralamıştır.

Zorba bir aşik

Nesim namında biri Balat caddesinde gezen Fani namında genç ve güzel bir rum kızına beraberce gezmelerini teklif etmiş fakat teklifi reddediilince bıçağını çekerek Faniye hücum etmek istemiş ise de yetişen Polis tarafından yakalanmıştır.

Bir kız kayıp

Beyoğlunda Yeniçarşıda kundurací Istamatinin 14 yaşındaki kızı Kalyopi bir kaç gün evel valdesiyle kavga ettikten sonra çıkıp gitmiş ve bir daha eve dönmemiştir.

Boru hırsızı

Kundurací çırağı Ruşen Galatada Filya hanının borularını çalarken yakayı ele vermiştir.

İntihara teşebbüs

Dün akşam Ekrem efendi namında biri henüz anlaşılmıyan bir sebeten dolayı kendisini Karaköy rıhtımından denize atmıştır. Yetişilerek kurtarılmıştır,

Bu da zehir içmiş

Saraçhane başında Celâl Beyin evinde hizmetçi 18 yaşlarında Münire bir şişe içinde bulunan bir miktar zehri içerek intihara teşebbüs etmişsede hayatı kurtarılmıştır.

Maarifte

Mektebe gitmiyenler

Ancak yüzde on raddesindedir

Millet mekteplerine devam etmiyenler hakkında takibat yapılması Vilâyetten, Polis müdürlüğüne tebliğ olunmuştu.

Polis, mahalleler ihtiyar heyetleri vasıtasile mekteplere devam etmiyenlerin listesini yaptırmıştır.

Bu listelere göre devam etmiyenlerin mıktarı ancak yüzde on kadardır. Bunların bir kısmı de mekteplerde yer bulunmadığı cihetle ve yahut hastalık gibi sebepler ile devam edememişlerdir.

Bundan dolayı Vilâyet bu gibiler hakkında takibat yapılmamasını bildirmiştir.

Esasen bu gibiler ikinci devreye devama da başlamışlardır.

Fakat bu sebepler olmadan mekteplere devam etmiyenler hakkında takibat yapılacaktır.

Derece farkı meselesi

Darülfünun divanının bugünkü içtimaında Hukuk fakültesi tarafından fakülte mezunları arasında derece farklarının kaldırılması için vukubulan müracaat da tetkik olunacaktır.

Maarif eminlikleri

Maarif vekili Vasıf B. maarif eminliklerini lağvetmek tasavvurunda bulunduğundan bu hususta Talim ve Terbiye dairesinin fikrini sormuştur.

Çocuk bayramı

Dün Ocakta çocuk reisleri intihap edildi çocukların arzu ve, temennileri tesbit edildi

23 Nisanda ekmeklere Himayei etfal remzi konulacak

Nisanın yirmiüçüncü günü başlıyacak çocuk haftası için esaslı hazırlıklara başlanmıştır. Dün ocakta toplanan çocuklar Nakiye ve Sabiha Zekeriya Hanımlar tararfından tetkik ve kabiliyetleri kâfi görülmüştür. Kendilerinin nezareti altında serbestçe reylerini veren kız ve erkek mektepli çocuklar tarafından muvakkaten ocak riyasetine Burhan efendi, umumi kâtipliğe Sabahat ' muhasipliğe Nihal , teşrifatçılığa Mübeşşer Hanımlar intihap edilmişlerdir . Çocuk balosu komitesi reisi kız talebeden , müsamere komite reisi erkek talebeden seçilmesi muvafık görülmüştür. Dünkü içtimada bulunan 6—12 yaşlarında 40 kadarmektep talebesi, çocukların himayesi için şunları istemişlerdir :

Hamisiz çocuklar için ıslahhaneler, çocuk hastalıklariyle mücadele, çocuklara hammallık ettirilmemesi, çocuk izzeti nefsine her yerde hörmet olunması, anne ve babalar tarafından da dövülmemesi için kanun çıkarılması, çocukları dövenleri görenlerin Polise ihbara mecbur tutulması, çocuklar hakkında sıhhat istasyonları, otomobil kazaları ve içkinin önüne geçilmesi, tenbel çocuklar için tedavi müesseseleri, tramvaylarda küçük çocuklara yer verilmesi, çocukların dilenmelerine imkân bırakılmaması, çocuk bahçeleri yapılması V. S.. Bu temenniler bütün ilk mekteplere bildirilerek çocukların fikirleri alınacak ve sonra teşebbüsatta bulunulacaktır. Dün intihap edilen çocuklar Perşembe günü toplanarak ocaktaki vazifelerini öğrenecekler ve 23 Nisana kadar tatbikat yaparak hazırlanacaklardır.

24 Nisan çarşamba günü ocakta yapılacak gürbüz çocuk müsabakası programı da yapılmıştır.

Istanbul Himayei etfal merkez heyeti Vali ve polis müdürü beylerle sefirler ve 20 ye baliğ olan marufbanımların iştirakile toplanacak, umumî merkezden gönderilen 23 Nisan bayramı ve çocuk haftası programına tevfikan lâzımgelen hazırlıkları yapacaktır.

23 Nisanda bütün fırınlardaki ekmeklerin üzerinde Himayei etfale mahsus olan "yıldız içinde ay„ işareti konulacaktır.

Kâzım paşa

Askerî hey'etimiz Afgandan dönüyor

Ankaradan gelen telgrafiara göre Kâzım Paşanın riyasetinde Afganistanda bulunan hey'eti askeriyemiz tayyare ile ve Rusya tarikiyle memleketimize avdet ediyor.

Emanette

Ada elektriği

Ehali şirketin hisse senetlerini alacak

Hariçten kimseyi bu işe karıştırmayacak

Adaların elektrikle renviri işini Adalar ehalisi deruhte etmiştir. Ehali hisse senedi satın alacak bu işe hariçten hiç bir şirketi müdahale ettirmiyecektir. Yalnız ufak bir kısmına Emanet iştirak edecektir. Adalar ancak gelecek sene elektrikten istifade edebilecektir.

Kerestecilerde havuz

Emanet Keresteciler yangın yerinde bir kanalizasyon havuzu inşa ettirecektir. Bu havuzda bütün mecralardan akıp gelen levsiyat toplanarak havuzdeki tasfiye makineleri levsiyatın mayi kısmını denize dökecek, kaba kısmını ayıracak ve bunlar da mavunalarla aıçk denize dökülecektir.

16 mart abidesi

On altı mart şehitleri için bir abide yapılmaı takarrür etmiştir. Evelce abidenin yeri istimlâk edilmişti. Yeni Cemiyeti belediyenin ilk içtimaında abide için lâzım olan tahsisat mevzuu bahsedilecektir.

Vilâyette

Tasfiye var

Şimdiye kadar 110 memur hakkında karar var

Vilâyet tasfiye komisyonu şimdiye kadar 110 memur hakkında tasfiye kararı vermiştir.

Komisyonda evrak kalmamıştır. Maamfi daireler tasfiyeye tabi tutulacak, aciz memurlar hakkında tetkikat yapıyorlar.

Elden takip yok

Sıfatı muhacereti olanlardan bazıları bir mülke talip oldukları halde istidaları yanlarında taşıyorlar. Bu gibi kimseler bilahare, bu mülk başkasına temlik olunurken birinci talip meydana çıkıyor ve ikinci talipten para istiyormuş.

İskân idaresi bu gibi iş yapmağa kalkan bazı Kimseleri görmüştür. Bu sebeple Vilâyet, muhacirlerin istida verdikten sonra istidaları elden takip etmelerini yasak etmiştir.

Kazanç beyannameleri

Maliye tahsil şubelerine verilmiş olan hazanç vergisi beyannamelerin sayılmasına başlanmıştır. Beyanname vermiyenlerin miktarı on güne kadar anlaşılacaktır.

Sabih darülfunun

Prezidan Vilson 105 profesör ve talebe ile 10 nisan dalstanbula geliyor

Amerikanın sabih darülfununu kız ve erkek talebesile porofesörlerinden mürekkep (100) kişilik bir seyyah kafilesi Nısanın onuncu günü "Prezidans Vilson„ vapurile şehrimize gelecektir.

Bunlar, Darülfununumuz namına kendilerine mihmandarlık vazifesini deruhte eden müderris Mehmet Ali Ayni, Halil Halit ve Ali Macit beyler tarafından karşılanacaktır.

Şehrimizde üç gün kalacak olan bu sabih darülfünun kafilesi için Darülfünun emaneti tarafından merasim programı hazırlanmıştır. Amerikalılar şerefine, Darülfununumuzda bir çay ziyafeti verilecektir. 4 aydan beri seyahatta bulunan sabih darülfununda tedrisat ve neşriyat yapılmakta ve bir gazete de çıkarılmaktadır. Sabih darülfünun müdürü , Darülfünun emanetine bir mektup göndererek Türk darülfununu ziyaretle çok memnun olacaklarını bildirmiştir.

Yugoslav misafirler

Bu sabah konvansiyonelle şehrimize Yogoslav Darülfünun talebesinden mürekkep (30) kişilik bir kafile gelecektir. Bunlar Talebe birliğinin misafiri olacaklar ve talebe kongrasına iştirak edeceklerdir.

Müteferrik H.

İskân işleri

Dahiliye vekâletinin yeni bir emri

İskânı adi suretiyle mübadil, muhacir ve mültecilere verilen evler üzerinde şimdiye kadar bazı usulsuz muameleler yapılıyor ve bu evlerin, şagillerinden istirdadı cihetine gidiliyordu. Dün dahiliye vekâletinden vilâyetlere bu mesele etrafında mühim bir telgraf gelmiştir, burada deniliyor ki:

"İskânı adi suretiyle mubadil, muhacir ve mültecilere verilen ve işgallerinde bulunan evler hakkında yapılan istirdat muamelelerine nihayet verilecektir, evlerinden çıkarılmayacaklardır. Buna dair olan talimatname postadadır.

Sıhhiye vekili

Refik Bey Tıp fakültesini ziyaret etti

Sıhhiye Vekili Refik Bey, dün öğleden evel Haydar Paşaya geçmiş ve Kabile yurdunu gezmiştir. Buradan sonra da yanında Darülfünun Emini Neş'et Ömer ve Sıhhiye Müdürü Ali Rıza beyler bulunduğu halde Tıp Fakültesine gitmişlerdir.

Refik Bey, orada Fakülte müderrisleri ile Fakülte hakkında görüşmüştür. Sıhhiye vekili Refik bey, Fakültenin ihtiyaçları hakkında lâzım gelen notları almıştır.

Refik bey, öğleden sonra da Sıhhiye Müdüriyetine gelmiş ve akşama kadar meşgul olmuştur. Bu esnada masalih sahiplerinin müracaatını kabul etmiştir.

Gayri mübadiller kongrası tehir edildi

Sıhhiye vekiline ziyafet

Çarşamba günü etibba tarafından Türk ocağında Sıhhiye vekili şerefine bir çay ziyafeti verilecektir. Bu münasebetle o gün Türk ocağında akti mukarrer olan gayri mübadiller kongrası bir hafta sonraya talik edilmiştir.

Hasan bey avdet etti

Büyük millet meclisi birinci reis vekili Hasan bey dün Ankaraya gitmiştir.

Ercüment bey gitti

Matbuat umumî müdürü E. Ekrem bey dün Ankaraya gitmiştir.

Nisan aylığı verildi

Nisan umumî maaş tevziatına dün başlanmıştır.

Amerika gemisini ziyaret

Deniz lisesi talebesi, bir kısım Polislerimiz dün, Amerika gemisini gezmişlerdir.

Dün öğle üzeri de vilâyet erkânı şerefine gemide bir ziyafet verilmiştir. Geminin mürettebatından bir kısmı da şehrimizin muhtelif mahallerini gezmeğe devam etmiştir.

Gemi Zabıtanı şerefine, dün gece Amerika sefarethanesinde bir zıyafet ve müteakiben bir balo verilmiştir.

Darülbedayi gitti

Darülbedayi san'atkarları dün Adanaya hareket etmişlerdir. Oradan Mersine, Kıbrısa, İzmire de uğrayacaklardır.

Sırbistandaki Türk emlâki

Sırbistandaki Türk emlâki hakkında cereyan eden müzakere bitmek üzredir. Şehirlerdeki müsakkafat aynen iade edilecek arazi ve çifliklerin sahiplerine de tazminat verilecektir.

Bir dereceli intihap

Vilâyetlerin mahallî idarelerine ait kanun hey'eti Vekilede tetkik ediliyor. Bu kanun lâyıhasına nazaren Vilâyet meclisleri azası intthabatı bir dereceli olacaktır.

İktisadî H.

Kaç lira?

Mavnacılar 1 senede 25.959 lira kâr ettiler

Yüzde 10 ve 5 nisbetinde ikramiye verilecek

Istanbul Mavunacılar cemiyeti umumî hey'eti ayın on beşinde toplanacaktır. Şirket tarafından yapılan bilançoya göre son bir sene zarfında şirketin safi temettüü mıkdarı 25,959 lira 51 kuruştan ibaret bulunmaktadır. Şirketbir sene zarfında 28,844 lira 25 kuruş maaş tediye etmiştir. Şirket nızamnamesi mucibince elde edilen temettüden yüzde onu meclisi idare âzalarma yüzde beşi memurlara ikramiye olarak tevzi edilecektir.

Şirketin meclisi idare âzası adedi şimdiye kadar on iki idi. Ahiren bumıkdar pek fazla görülmüş ve âza adedinin yediye tenzili muvafık görülerek keyfiyetin umumî hey'ete teklifine karar verilmiş ve bu hususta Ticaret müdürlüğüne de malûmat verilmiştir.

Kambiyo fiatları

İngiliz lirası dün borsada 990,5 kuruşta açılmış, 988,25 kuruşa düştükten sonra akşam 988,5 kuruşta kapanmıştır. İstikrazı dahili 93 lirada açılmış, 93,25 liraya yükseldikten sonra akşam, yine 93 lirada kapanmıştır.

Düyunu Muvahhade 221,21 lirada açılmış, 220,25 lirada kapanmıştır. Altın borsa haricinde 844 kuruşta açılmış 842,5 kuruşta kapanmıştır.

Eeribot mümessilleri

Feribot müzakeresine memur olan mümessiller Avrupadan şehrimize gelmişlerdir. Mümessiller mukavelenin esas ve teferrüatı hakkında tetkikat yapmakatdırlar. Müzakeratı Devlet demir yolları umum müdürlüğü idare etmektedir.

Berberlerin istedikleri

Berberler cemiyeti hükûmete müracaat ederek berberlerin cuma günleri mecburî olarak tatil yapmalarını temenni etmişti.

Bu talep ahiren tetkik edilmiş, ve esasen berberlerin istedikleri vakıt açıp kapayabilecekleri kendilerinin reylerine ait bir iş olduğundan bunun mecburî bir hale getirilmesinde bir zaruret gürülmemiş ve keyfiyet şehrimiz Ticaret müdürlüğüne bildirilmiştir. Diğer taraftan aynı cemiyet hükûmetten bir da berber mektebi açılmasını istemiştir.

İktisat vekâleti bu talebi de terviç etmemiş böyle bir mektep açılması arzu edildiği takdirde bunun da cemiyet tarafından yapılması lâzım geleceğini bildirmiştir.

Neşriyat şubesinin lâğvı

Haber aldığımıça göre şehrimiz Ticaret odası neşriyat ve sergiler şubesi lâğvedilmek üzredir. Salâhiyettar bir zatın söylediğine göre bu şube şimdiye kadar mevcudiyetini ispat edecek bir faaliyet göstermemiştir. Lâğvı icap ettiren sebep bundan ibarettir.

Adapazarında bir katil

Adapazarı, 31 (A.A) — Geyvenin burhaniye köyünden Mustafa oğlu Hasanı teammüden öldüren Hüseyin oğlu Memiş ağır ceza mahkemesince idama mahkûm edilmiştir.

ANKARA PALAS

(ANKARA)

Bütün odalarda telefon, sıcak suyu, kalöriferi vardır. Hususî banyolu apartmanlar.

Odaların fiatı: 6 - 8 - 10 ve 12 liradır. Amerikan barı orkestra, erkek ve kadınlara mahsus perukâr salonu, çamaşırhane, garaj, tenis, kütüphane, yataklı vagonlar şirketinin acentalığı.

MEMLEKET HABERLERİ

İzmirde komünist takibatı

Altı komünist daha tutuldu

Mevkuf komünistler on bir kişidir. Beyannameleri Hilmi ef. daktilo makinesinde tebyiz ediyormuş

Saki Kozalaklı idam mahkûmlarına mahsus zindana atıldı

İzmirde 5 komünist yakalandığını yazmıştık. Zabıtanın komünistler hakkında yaptığı tahkikat bu teşkilâtın iç yüzünü tamamile meydana çıkarmıştır.

Evelki gün İzmirde bu teşkilât ile alâkadar daha 6 kişi yakalanmıştır.

Mevkuflar Polis Müdürlüğüne götürülerek isticvap edilmişlerdir.

Tevkif edilenler Polis dairesinde ayrı ayrı odalara konarak tecrit edilmiştir.

Müddeiumumi Hasan Safiyettin bey ile Başmuavin Haydar bey üç gündenberi bu meselenin tahkikatı ile meşgul olmaktadır.

Komünistlerin yakalanması ve teşkilâtın meydana çıkarılması bir tesadüf sayesinde olmuştur.

Tütün amelesinden Enver namında bir çocuk yangın mahallinde bir keçi bulmuş ve bunu alarak satmağa götürürken yolda Lise talebesinden bir efendi polisi haberdar etmiş.

Polis memuru keçi hırsızı Enveri takip ederken tutulacağını anlayan hırsız, cebinden bazı kâğıtlar çıkarıp öteye beriye atmağa başlamış.

Polis memuru bunlardan birini okuyunca komünist beyannamesi olduğunu anlamış, Enveri yakalamıştır.

İzmir komünistlerinin teşkilâtına dahil olduğu anlaşılan 4 kişi evvelâ ve 6 kişi de bilâhare tevkif edilmiş.

İlk defa tevkif edilenlerle beraber mevkufların mikdarı 11 e baliğ olmuştur.

Bunlar modelci ve sabıkalı komünistlerden Kerim ile tütün amelesinden Mustafa, Ahmet kaya, Ali Enver, Rıhtım şirketi kâtiplerinden Selânikli Hilmi, Yenişehirli Nureddin, Tornacı çırağı Nazillili Şükrü namlarındadır. Diğer üç mevkufun isimleri hakkında ketumiyet izhar edilmektedir.

İzmir komünistlerinin bütün teşkilâtı meydana çıkarılmıştır. Şimdiye kadar muhtelif zamanlarda İzmirde atılmış olan beyannamelerin nasıl tanzim edildiği, kimler tarafından yapıldığı ve kimler tarafından atıldığı anlaşılmıştır.

Komünist beyannamelerinin Rıhtım Şirketi kâtiplerinden Hilmi efendi; beyannameleri daktiloğraf makinesiyle tebyiz ettiğini, fakat bunda hiç sui niyeti bulunmadığını söylemiştir.

Yapılmakta olan tahkikat bugün bitecektir. Mesele tamamiyle meydana çıkarılmıştır.

Mevkuflar hepsi teşkilât alâkalarını birer birer itiraf etmişlerdir.

Mevkuflardan Nureddin bey; beyannameleri tebyiz etmiş olan Hilmi efendinin arkadaşı olduğundan ve hadisede alâkadar olması muhtemel görülerek istiçvap altına alınmıştır.

Kozalaklı

Kozalaklı Şaki Mehmedin İzmir Ağırceza mahkemesi tarafından verilmiş olan idam kararı B. M. Meclisi tarafından tasdik edilmek üzredir.

Şaki; hapisanede idam mahkûmlarına mahsus olan zindana atılmıştır.

Ayaklarına ağır demirler bağlanmıştır.

Şimdi 900 mevcutlu olan hapisanenin bütün mevkufları ve mahkûmları Kozalaklının idamı hakkında muhtelif mütalâalar söylemektedirler.

Kozalaklının idam için Aydına götürülmeyeceği ve İzmirde idam edileceği anlaşılmaktadır.

Sarayköy halkcılığı

1928 senesinde Sarayköyde 90 halı tezgâhı faaliyette bulunmuş ve bunlarda çalışan 180 işçi 5000 arşın murabbaı Isparta halısı imal etmiştir.

Halının maliyet fiatı metre murabbaı 160 kuruştur, İmalât geçen seneye nisbetle 1000 arşın murabbaı fazladır.

✱ Çerkeşin Eskipazar nahiyesinden kalaycı Hidayet ustanın karısına tecavuz ve silâh kullanan aynı nahiyeden Mehmet adliyeye verilmiştir.

✱ İnebolunun Firetoy köyünden Zülfiyeyi öldüren kız kadeşi Ayşe adliyeye verilmiştir.

✱ Muğlanın Leyne nahiyesinden Kolakların Arifi öldüren aynı nahiyeepen Mistanca moğlu Mheet Adliyye verilmiştir.

✱ Aksarayın Çimelivaisfaklı köyünden Sülük oğlu Hasanı öldüren aynı köyden iki kişi Adliyeye verilmiştir.

✱ Suşehrinin Gelenbaat köyünde Ali oğlu Osman Hurdik köyünde Niyaziyi öldürmüştür. Katil adliyeye verilmiştir,

✱ Tosyanın Gargıl köyünde Mustafayı öldüren Kula oğlu Muharem ve arkadaşları adliyeye verilmiştir.

Adliyede

M. Mahkeme

Türk-Rumen mahkemesi riyasetine M. Hamrih tayin edildi

Türk-İtalyan ve Türk - İngiliz muhtelit mahkemeleri reisi M. Hamrih ilâvei memuriyet olarak Türk - Rumen mahkemesi riyasetine tayin edilmiştir. Şimdilik halde yalnız Türk-Yunan mahkemesi reisliği münhaldir. Burada M. Hamrihin tayini ihtimali vardır.

Türk - Fransız ve Türk - Belçika mahkemeleri hakemi Mehmet Ali bey Türk - Yunan ve Türk - Rumen mahkemeleri hakemliğine tayin olunmuştur. Mehmet Ali beyin yerine tayin edilmek üzere iki namzet vardır.

Bunlardan biri Hacı Adil diğeri Muammer Raşit beylerdir. İki namzetten biri tayin olunacaktır.

Başka güne kaldı

Burgaz, Kınalı, Heybeli adaları sayım memuru bulunan dört memur, 18 hayvanı mektun tutarak vazifelerini suyi istimal etmek cürmüyle birinci Cezada muhakeme edilmektedir. Maznun bulunan Emin, Osman, Sıdkı Mustafa efendiler müdafaalarını yapmak üzre muhakeme başka bir güne bırakılmıştır.

Cezalandırılması isteniyor

Fındıklıda Ali çavuş isminde bir adamın mecruhiyetine sebebiyet vermekle maznun Vatman Hüseyin Hakkının muhakemesine Birinci Ceza mahkemesinde devam edilmiştir.

Müddei umumi maznunun tecziyesini talep etmiş ve muhakeme başka bir güne bırakılmmıştır.

İflâs davası

Bundan bir müddet evel ikinci Ticaret mahkemesinde iflâsına karar verilen Mercimekyanın iflâsı taksiratlı görüldüğünden birinci ceza mahkemesinde muhakemesine başlanmıştır. Davaya esas olarak Mercimekyan efendinin halî aczini vaktinde ihbar etmediği ileri sürülmektedir.

Ruşvet verdi mi?

Ayağını ezen şöfürü buldurmak için belediye memuruna rüşvei vermekle maznun Mehmedin muhakemesi dün Birinci Ceza mahkemesinde icra edilmiştir. Maznun, memura rica ettiğni, bu esnada elinde tuttuğu bir liranın anî olarak yere düştüğünü söylemiştir.

Müddei umumî; rüşvetin yapılmaması icap eden işler için verileceğini, bu işin zaten memurun vazifesinden madut olduğunu söyleyerek maznunun beraatını istemiştir.

Mahkeme beraat kararı vermiştir.

Fikir, Mizah, Hikâye, Roman Tiyatro

Milliyet

ASRIN UMDESİ "MİLLİYET,TİR
2 Nisan 1929

BUGÜNKÜ HAVA

Dün hararet en çok 13 en az 2 derece idi.

Bugün rüzgâr karayel esecek, ve hava bulutlu olacaktır. Ara sıra hafif yağmur yağması muhtemeldir.

FIKRA

İki küçük haber

Tefecilik

Gazeteler şöyle ehemmiyetsiz birer köşelerine — alınmış bulunan bir havadıs kabilinden — koyuvermişler: (İstanbulda bir adam zalimcesine faizle borç para verdiği için, adliyece dama tıkılmış

İnkılap Türkiyesi için bu haber Akvam derneğinin teşekkül veya inhilal etmesinden çok daha mühimdir. Gadrını, faizinin fuhşunu çok defa kitaba uydurabilen o bir alay zalimden velev bir tanesini dama tıkan has cumhuriyetçi cumhuriyet hakimini falzçi pençesinde titreşenler namına takdis ederim.

Polatlıya gidersin bu, Eskişehire gidersin bu, Konyaya gidersin bu, Vana, Bitlise, Samsuna, her hangi bir bucağa gidersin bu ...

Yüzelli gümüş kuruşun — faizden ötürü — yetmişbeş altın lira olduğunu ve tamam yirmi dört sene ödenmediğini bilir misiniz ? İşte bu Anadolunun hicran ve mukadderat tarihinde ve fasıl fasıl, devir devir okunabilir.

Para ve faiz fuhşile alüfte olanlar hemen her yerde bilinir, tanılır.

Cumhuriyetin yukarıdaki celadetli hakimi gibi her celadetli müddei umumimiz bunu bir vatan ve inkılap işi olarak tarassut ve takip ettiği gün halkın kesesi ve ciğerleri rahat bir nefes almış olacaktır.

Kırk Şeyh Saitin vereceği zarar bir defaya mahsus olmak üzre beş on milyondur, fakat... fakat bir tek tefecinin verdiği zarar her ay -ve mübalâğası ile her gün- beş on milyondur.

Bir köylü bana dedi ki:

— Yedi kere yetmiş bin yıl Cehennemin gayya kuyusundaki katran kazanında yansam gam yemem, of bile demem, yeter ki elli para için bir tefecinin eline düşmeyim..

Sokakların adı:

Gene gazetenin görülmez bir köşesinde, görülmesi lâzım olan şu havadisi okudum : (Bilmem hangi bir dost memlekette bir adam varmış, buzat adamakıllı meşhurmuş, okadarki bir çok sokaklara, meydanlara, kasabalara onun adını vermişler. Aradan azbuçuk zaman geçmiş içlerinde hır çıkmış, dün gayet meşhur olan o adama kızıvermişler, hemen ilân ederek demişler ki: — Nafile imiş, onun adını sokaklardan, meydanlardan falan kaldırdık, başka bir meşhur adam daha arıyoruz, bulursak bu sefer yenisinin adını koyacağız.

Biri şöhretini adını istismar kadar aklıselim yokluğuna delalet eden bir şey yoktur, Takkesi düşmeden, boyası sıyrılmadan göçüp giden şöhretler en hakiki en mes'ut şöhretlerdir Çünkü birinin şöhreti çok zaman çok yerde ölçüsüz takkedir, bir rüzgâra bakar, badanalı posttur, bir hafif sulusepkene bakar, zaten dünya kurulalıdanberi hiç geçinmeyen iki müthiş düşman vardır: 1 — İzdihamlar, 2 — Şöhretler.

Bunun için bunun en iyi yolu yollara, meydanlara dirilerin adını koymağa meydan vermemektir. Eğer bu bir sevginin neticesi ise sevgi haktır, fakat bu günkü sevgilinin adını yarın kepaze etmek hak değildir. Hiç bir zaman insan hiç bir insanın barış — darış oyuncağı olmamalıdır, bunu idrak için de bir parça aklıselim kâfidir.

FELEK

Ahretten avdet !

Karilerin elbette hatırındadır bundan dört beş gün evel bu sütunlarda muhibbi halisim Paşa kâzımın vafatı şayıasından bahsederek eğer hakikat ise kaydile merhum hakkında teessürlerimi yazmıştım. Bu kara haberi Milliyete Eskişehirden " Dündar „ imzasile çekilen bir telgraf vermişti. Milliyetin Eskişehirde hususi muhabiri varken başkasının bu haberi vermesi şüpheli göründüğünden telgrafı neşretmemis idise de ben bundan bahsetmiş ve hatta " erken olmasa buna bir nisan balığı lâtifesi „ Diyeceğim geliyor demiştim. Dün Paşadan gelen ve 1998 tarihli arabiyül'ibare bir mühürle de mühürlenmiş olan tekzipnameyi aldım, kemali memnuniyetle öğrendim ki Paşa Kâzım dostum henuz fevtolmamış. Ben de zaten geçende onun hakkında yazdığım yazıyı pek beyenmemiştim. İnşallah hakikaten öldüğü zaman daha mükemmellerini yazarım. İşte Paşanın tekzipnamesi :

" Sureti vefatım hakkında yapılan tahkikatı fenniye ve tetkikatı baytariyede henuz vefat etmediğim gibi şimdilik etmeye de niyetim olmadığı kaydımdan anlaşılmaktadır. Mamafi bir yanlışlığa meydan vermemek üzre bizzat takibatta bulunacağımı arz ve İstanbuldaki sicilime " vefattan avdet „ suretile şerh verilmesini reca ederim efendim.

Paşa Kâzım

Vay balık vay!

Dün de demiştim ya, dünkü gazetelerden bir kısmı sene bütün karilerine doğru söylemekten bıkarak nisanın birinde onlara yalan söylemek istemişler ve geçen sene bu hususta kullandığım bir tabir vechile sayfalarını balıkpazarına çevirmişler. " Cumhuriyet „ deki deniz aygırı haberi, " İktam „ daki kadınlara belediye intihap hakkı verildiği haberi " Akşamda Çeplin balonunun geleçeği haberi hep balık kokan şeylerdi. " Vakit „ arkadaşımıza gelince o bu sene nisan balığı rükorunu kırdı. Karilerini aldatmak için, Troçkiyi müslüman etti. Haşim beyi Madride gönderdi, Amerika ile İngiltere arasında harp çıkardı ve bekârlara vergi tarhetti. İşin fenası hiç kimse bu haberlere ehemmiyet atfetmedi, yalan olduğu belli olunca - havada lodos - nisan balıkları kokmağa başladı. Bütün bü İşte benim hoşuma iki şey gitti. Birisi Asım bey kardeşimizin uydurma telgraflar altına imza atarak karilerini aldattım sanması digeri de arkadaşlardan birinin - artık bunu [Vay! kuzular vay!] diye balık satar gibi satmalı demesi.

FELEK

Askerî bahis

YIPRATMA MUHAREBELERİ

Harbe karar veren milletler harbe başladıktan sonra harbin ne kadar uzayacağını kestiremezler Bu mes'ele tarafeynin müttefikleri olup olmadığına göre değişir. İstikbal harplerinde yalnız başına iki devlet harp edemez, her halde menfaattar, hükûmetlerde kısmen ve ya tamamen yardım ederler, silâh cephane erzak veren de bulunur, şu halde ileride vuku bulacak muhareb elerde bir ve ya bir kaç devletten mürekkep zümrelerin muharebe ettiklerini göreceğiz.

Harpte her devlet hasmını biran evel mağlup ve esir etmek ister fakat bugünkü, muharebeler millet muharebesi halinde cereyan ettiğinden yalnız ordunun imhasile muharebelerin bitmiş olmadığını bundan evelki makalelerde yazmıştım. Binaenaleyh mahvolan ordunun gerisinde yeni ordular teşkil edecek millet mevcuttur. Millet mevcut oldukça taze kuvvetler meydana gelmektedir, Her iki taraftan bu suretle mütemadi asker çıkmaktadir ki bu da harbin uzamasına sebep olmaktadır.

Büyük harpte karşılıklı harpeden zümrelerden Almanlar 60 milyon nüfustan sıkıldıkca asker alıyorlardı, karşı taraftaki ingiliz ve Fransızlar ise bir taraftan müttefik devletler kazanıyorlar bir taraftanda müstemlekelerden renk renk asker çıkarıyorlardı. 1917 de artık harp öyle umumî bir şekil aldıki milyonlarca asker karşılıklı, boğazlaşıyordu. Bu nihayeti gelmeyen menabilide kurutmak mümkün edgildi. O halde yeni bir şekil düşündüler HARBİ UZATMAK...

Bu gayeden maksat zaten muhasara vaziyetinde olan Almanları aç bırakarak teslimi, silâha mecbur etmek. Bu suretle mütelif devletler YIPRATMA muharebesine karar verdiler. Çünkü kendileri bol pâra ve bol erzaka malıktiler. BU USUL İKİ PEHLİVANIN YEKDİĞERİNİ EVVELÂ YORUP SONRA YENMESİNE BENZER.

Netekim harp uzadıkça Alman milleti harbin ağırlığı altında inliyordu. Bir taraftan açlık ve bir taraftan malzeme ihzarındaki müşkülât Alman ve müttefiklerini mecâlsiz bıraktı, harp uzadıkca kış devirleri tahammül edilmez bir hal alıyordu, hastaların gıdasızlıkları çocukların süt bulamamaları ve hiç bir taraftan sulh aydınlığının görünmeyişi müttefik devletlerin maneviyatını sarsıyordu.

Harp uzadıkça millet yıpranıyordu. İngilizler sulha yanaşmıyorlardı, çünki harbin uzamasından Almanlar kadar muztarip değillerdi ve çünkü kendisile beraber her çeşit devleti de harbe sokarak harbin ağırlıklarını diğer devletlerin omuzlarına taksim etmişlerdi.

En nihayet Vilson çıktı aldatıcı bazı prensipler neşretti ve Almanları aldatarak sulha yanaştırdılar, Fakat bu perensip müttefiklere hiç bir faide temin etmedi ve İngilizlere istedikleri şeyleri kabul ettirdiler. İşte ingiliz ve Fransızlar bu suretle muharebeyi bir yıpratma muharebesi şekline sokarak kazandılar.

İstikbal harbinde de Türkler Yunanlılara karşı pek âlâ bir yıpratma muharebesi tatbik ettiler Yunanlılar yorgun bir halde Eskişehir Afyon hattına çekilmiş bekliyorlardı Yunanlılarca burada beklemek faydasızdı fakat tekrar taarrüz edecek bir halde yoktu çünkü evvelce Sakaryada boyunun ölçüsünü almıştı, geri çekilmek işine gelmiyordu, Türkler ise kendilerini hiç bir zaman mağlup addetmiyorlar ve günden güne kuvvetleşiyorlardı. Yunan efradı bulundukları hatta durmaktan canları sıkılmıştı. Fakat bir şey yapmağa da kudretleri yoktu.

Türklerin harbi uzatmaları Yunanlıların aleyhine oluyordu. Harpten bıkan ve yılan Yunanlıları en nihayet Ulu Gazimiz mükemmel bir surette tepeledi işte bu suretle Türklerde Yunanlılara karşı bir yıpratma, muharebesi tatbik ederek muharebeyi intaç ettiler ve Yunanın mahkuriyetini şanlı satırlarla dolu Türk tarihine kaydettiler.

Doğan Yıldız

KIRALIK SAYFİYE İSTENIYOR

Derhal kiralanmak üzre Boğaz içinin Balta limanı, Emirgân, Boyacıköy, Kireç - burnu ve Kefeliköy tarafla - rında dört beş odalı ufak bir sayfiye aranıyor. Milliyet gazetesinde Nali beye muracaat olunmalıdır.

KULAK MİSAFİRİ

Hicaz pulu gibi

Tramvayda pek kalabalık değildik. Arka sahanlıkta üç ihtiyar bir de ben. Kendimi ihtiyarlar arasında saymadığıma dikkat ediyorsunuz değil mi? - Her neyse, üç ihtiyar, bir de ben.. Demeğe kalmadı Eminönünde dört kişi olduk. Fakat bezme geç gelen bu adam, hakikaten "ekâbir„ denmiş. Biletçi ön tarafa gidince arkaya çekildi. Biletçi arka sahanlığa teveccüh edince beriki içeri savuştu. Öylekl, biletçi ayaklarile, biz gözlerimizle herifi takip etmekten yorulduk. Zavallı kondüktör, son bir hamle daha yapmaktan kendini alamamıştı, fakat bu defa da yağlı - haydi yakası yağlı diyelim- evet yağlı müşteriyi kaçırdı ve hemen oracıkta geniş bir nefes alarak ön basamaktan bakıp bakıp sırıtan arsız herife doğru:

— Yahu dedi, böylesini de görmemiştim, Hicaz pulu gibi herif be.. Bir yerden kaldırıyorum öte tarafa yapışıyor.

Kulak misafiri

SIHHÎ BİLGİLER

Şeker hastalığına mahsus tedbiri ekli

— 3 —

3 — Balık etlerinden kalkan, kaya, dil, sardalya çok münasipdir.

4 — Karidis, ıstakos bu hastalığın çok değerli birer gıdasıdır.

5 — İstiridye, anşüva bilhassa şayanı tavsiyedir.

6 — Av hayvanatının etleri ziyade mikdarda mevaddı sükkeriyeyi hamil olduğundan eklinden ictinap olunmalıdır.

7 — Mahsulâtı hayvaniyeden südü ancak idrarda yumurta akı bulunduğu zaman için saklamalıdır.

8 — taze yumurta, havyar, peynir, ayran, yoğurt, tereyağı nafidir.

H. B. Z.

Dr. Muhiddin

İstanbul İkinci Ticaret mahkemesinden;

İstanbulda Celâl bey hanında 11 nümerolu dairede kundura ticaretile ve müteahhitlikle müştegil iken 11 Mart 929 tarihinde iflâsına hükmolunmuş olan İbrahim zade Lütfi ve Kemal Nasi şirketile anı teşkil eden şürekâdan İbrahim zade Lütfi ve Kemal Nasi efendilerin hususatı iflâsiyesinin rüyet ve tasfiyesi zımnında avukat Yako Şaol ve Bensiyon beyler asaleten sendik tayin kılınmış olduklarından müflisi mumaileyhüma zimmetinde alacağı olanların kanunnamei ticaretin 199 ve 200 ncü maddeleri mucibince tahkiki düyun için tarihi ilândan itibaren yirmi gün zarfında senedatını üç günde yani 27-28 nisan 29 tarihlerine müsadif Cumartesi, Pazar, Pazartesi günlerinde saat on dörtten itibaren ikinci mahkemei ticaret iflâs muamelâtına mahsus odasına gelerek sendik beylerin muvace hesinde alacaklarını ispat ve kaydu tasdik ettirmeleri ve müddeti mezkûrede ispatı vücut edemiyen alacaklılar hakkında kanunu mezkûrun 210ncu maddesine tevfikan muamele olunacağı ilân olunur.

Küçük Hikâye

İhtiyarlar

Tenleri buruşmuş, yüzleri muşmulalaşmış, iki ihtiyardılar. 55 senelik karı koca, birbirleriyle bir gün bile kavga etmemişmler, sakin bir hayat yaşamışlardı. Bir gün, 55 sene sonra, hayatlarındaki aynı huzur ve sükûn devam ediyordu...

Bir gün, bir Pazartesi günü, harükulâde bir vaka oldu...

O gün, Fatma hanım, mutfakta oturmuş sovan ayıklıyordu. Ocağın üstünde, fışıldıyarak tüten tencereden, etrafa güzel bir koku yayılıyor, kızmağa başlayan tavada, yağ cızırdıyordu.

Kapı açıldı...

Kapı açıldı ve içeriye kocası Hüsnü efendi girdi. Fakat bu giriş, 78 yaşında bir ihtiyarın girişi değildi.„ Hüsnü efendi, bir aslan yavrusu gibi karısına yaklaştı ve Fatma hanımı ensesinden öptü.

Kadın şaşaladı:

— Ne oluyorsun efendi?!

Hüsnü efendi cevap vermedi, şeytan şeytan, çapkın çapkın, kıs kıs güldü ve karısını bir daha öptü:

— Ne oluyorum hal.. Keyifliyim işte... Sonra göz kırparak ilâve etti:

— İlkbahar hanım, ilkbahar!..

Fatma hanım lâhavle çekti, destur dedi, Allah Allah diye başını salladı:

— İlkbahardan sonra ne pinpon?

— Görürsün ne olacağını...

— Haydi sende...

Bu cesaretli haydi sendeye rağmen, Fatma hanımın da kalbi attı, ve yemekten sonra, Hüsnü efendi kahveye çıkarken:

— Çok geç kalır mısın? diye sordu.

Hüsnü efendi, bıyıklarını sıvazlayıp, karısının boynuna sarıldı :

— Yarım saat sonra burdayım, sakın uyuyayım deme...

Kocası gittikten sonra, Fatma hanım tatlı bir hülyaya daldı: Hüsnü efendinin bu son sözü, muhayyelesinde, eski senelerin, çılgın gecelerini canlandırdı; Kocası gençlik çağında bazı geceler sokağa çıkaken, karısına uyumamasını tembih ederdi.

Fatma hanım kollarını, boynunu sildi, ayaklarını yıkadı, yatağına girdi. Yarım saat bekledi : Yarım saat daha bekledi. Kocası gelmiyordu.

Kulağı kirişte, kalbi heyecanlı bir saat daha bekledikten sonra, uyuya kaldı.

... Gözlerini açtığı zaman, ortalık aydınlanmıştı. Kocası baş ucunda güler yüzle duruyordu:

— Dün gece Beni bekledin değil mi?..

İlkbaharın mucizesine inandın mı?

Fatma hanım cevap vermedi, surat etti. Hüsnü efendi gene güldü:

— Sen dün takvime bakmadındı galiba...

— Takvim ne oluyor?...

— Dün Nisanın biriydi karıcığım, yalan ve aldatmak günü!

Selâmi Izzet

ISTANBUL BORSASI

İSTİKRAZLAR		
İstikrazı dahili	93	62,50
Düyunu muvahhide	220	25
İkramiyeli demir yolu	8	90
SENETLER		
İş bankası	14	45
Anadolu demir yolu	24	10
I. Tranvay. Ş.	79	00
I. U. S. Şirketi	25,00	
I. Su Şirketi	40	50
T. Tütün A. S.	10	20
I. Değirmen Ş.	42,00	
Ş. Değirmen Ş.	8	00
A. Çimento Ş.	35	90
I. Telefon Ş.	31	00
Ş. M. Ecza Ş.	5	70
Ş. Hayriye	18	50
TAHVİLAT		
Anadolu D. Y. I. T.	40	
Anadolu D. Y. 2. T.	40	
Anadolu D. Y. 3. T.	43	
Tünel şirketi	4,30	
Elektrik	4,30	
Rıhtım Şirketi	17	90
H. Paşa liman şirketi	—	
ÇEKLER		
Londra	988	50,—
Newyork	0,49	06,25
Paris	12	56,00
Atina	37	91,00
Cenevre	2	54,75
Roma	9	55,00
Bükreş	24	37,50
Amsterdam	1	22,00
Brüksel	3	22,25
Sofya	67	87,50
Prag	16	52,50
Berlin	2	06,50
Viyana	3	48,75

"Milliyet„ in edebi tefrikası 17

Köy hekimi

Bürhan Cahit

nesiller yaratacak bu filiz gibi delikanlıları basra vurmuş bostan mahsulü gibi kavurup çürütüyorlardı.

(Suat Naci) bakir ve masum diye belledigi anavatanın bu mühlik dertlerini birer birer, yavaş yavaş görüp anladıkça şifa verilecek hastalığın yalnız mikrobu keşfedilmiş kısımlardan ibaret olmadığını takdir ediyordu. Bu dağı taşı bakir bereketli toprağın bakımsız ve görgüsüz sakinlerini insan gibi yaşatmak için onları herşeyden evel batıl inanlardan, kötü âdetlerden kurtarmak lâzımdı. Şarkın ve garbın çürük ve fesada uğramış ahlâkı ve inanı(Anadolu) köylüsünün saf yüregine uhrevi ve semavi bir hakikat gibi işlediği için bu [illegible] cenberde tabiî ihtiyaçlarını bulamıyarak için için bozuluyor, korkuyor, nesli harap oluyordu.

Ve genç adam, (İstanbul)da zevkinden, maceralarından başka birşey düşünmeyen doktor (Suat Naci), daha yirmi üç yaşında bu kasabaya gelince adım adım tesadüf ettiği bu acı ve çirkin hakikatlar karşısında duruldu; şaşırdı, iğrendi ve sonra çalışmağa başladı. Kasabanın en malûmatlısı (Kadir zade Ahmet) gibi nihayet yarım patlak bir iptidaî tahsili görmüş, öğrendiğini daha mektebin kapısından çıkarken unutmuş, belledigi şeyleri muhitinde besleyemediği için bir masal, bir efsane zannetmiş zavallılardı. Ve (Suat Naci) bu muhitte kitaplarla, gazetelerden başka dost bulamayacağına kanaat getirdigi için ilk zamanlar bir iki eğlenti davetine gittiği halde bu dümdüz ve bayağı toplanmalardan iğrenerek inzivaya çekilmeyi tercih etti.

İşte genç doktorun böyle muhitinden zevk alamiyarak kitaplarna avdet ettiği bir zamanda çam ormanı korucusu (Tosun) çavuş, kaymakam vasıtasıyle onu hasta karısına çağırmıştı.

(İstanbul) gibi, zeki ve becerikli bir fakülte talebesi için namütenahî bir aşk sahnesinden bütün kadınları büründükleri peştimalların deliğinden bakarak yürüyen geri ve fakir bir kasabaya gelen (Suat Naci) etrafında şöyle hasbuhal edecek, akşamları iki kelime konuşup başka mevzular üzerinde münakaşa edecek bir arkadaş, bir kafadar bulmayınca okadar sıkılmıştı ki genç doktor yavaş yavaş havasının ağır bir (melânkoli) istilâsına uğradığını hissetmeğe başlamıştı. Böyle muayyen yılları aynı yerde geçirecek bir ağır ceza mahkûmu gibi her günü yeknasak, mahdut, sıkıcı hayatını sürükleyip giderken çamormanı ziyareti genç doktorun bağlanan ve paslanan hislerini bir anda çözdü; parlattı.

(Emine) yi ilk defa nihayet basit bir orman korucusunun karısı, bir köylü kızı zannetmişti.. İlk ziyarette orman içindeki küçük evin şekli, süslenişi ve (Emine)nin bir köylü kızından ümit edilmiyen serbest ve muntazam konuşuşu şiddetle gözüne çarpmıştı... İlk hayret ve tereddütlerden sonra şehirlerden, kasabadan, vahşi köylerden uzak yeşil ve kuytu çamormanı içinde mekân tutan genç kadının limonlukta yetiştirilmiş nadide bir çiçek olduğunu anladı.

Ve bu anlayış yıllardır genç, güzel ve hayatı onun cephesinden gören ince, hassas bir kadından mahrum yaşayan genç doktoru ağır bir uykudan uyandırır gibi harekete getirdi... İlk temastan sonra kalbinde hiç bir temayül ve hareket hissetmediği halde iradesiz bir karar onu ikinci defa, çamormanına sevketti...

(Emine) nin ona su başında çay masası hazırladığı gündü... Genç doktor bu ziyareti sırasında onu o tecrübeli gözleriyle derin derin tetkik etti... Bir küçük tesadüfün harap köy evinden kaldırıp yetiştirdiği genç kadın o kadar istidatlıydı ki iki yılık bir ihtimam onu adamakıllı yuğurmuş, pişirmiş, inceltmişti. Ne dilinde bir şivesizlik, ne hareketlerinde bir kalınlık, ne fikirlerinde cahillik vardı. Sıkı ve ince bir terbiye elbise değişir gibi onun fikirlerini, hareketlerini ve dilini değiştirivermişti.

O gün (Emine) ile konuşurken bu körpe bir kızdan farksız genç kadının (İstanbul)lu olmadığına şaşıyordu. Vazifesi icabı kasabada, civar köylerde bazen tehlikeli hastalıklarda genç kızların yanına girmiş onları eyiden eylye tetkik etmişti. Hatta (Doğanlar) köyünde masum bir köy kızı ona kendiliğinden sürmeli gözleriyle bir çok şeyler ifade etmek istemişti. Fakat (Suat Naci) parmakları avuçlarına kadar kınalı, tırnakları çapa sallayıp hamur yuğurmaktan katılaşmış, başı yemenili ve iskokulu şirin mahlûklar için birşey hissedemiyor ve düşünemiyordu.

(Emine) kasabada değil, köyde değil, dağ başındaydı. Fakat (Suat Naci) ilk defa genç kızın odasına girdiği zaman bütün köy odalarında koklamağa alıştığı ağır iskokusu yerine yüzüne hafif bir (şipr) dalgası çarpmıştı..

Gurbet âleminde insana memleket acısını en fazla hatırlatan koku ve musikidir. Doğrudan doğruya ruha tesir ettikleri için midir, nedir. Aşına bir koku, aşına bir musiki yüreklerdeki bütün ıztırabı harakete getirir.

(Suat Naci) (İstanbul) den her gün temas ettigi genç kızlarda ekseriyetle bu (şipr) kokusunu tanımıştı... Seneler sonra aynı kokuyu sakin bir orman içindeki bekçi kulübesinde duyunca iliklerne kadar sarsıldı.. Fakat (Tosun)un yanında daha fazla açılmadı. İkinci ve üçüncü ziyaretlerde bu hislerini birer birer genç kadını incitmeden, temiri müşkûl bir pot kırmadan izah etmeğe çalıştı, çalıştı.. Ve hissetti ki (Emine) bu lüzumsuz ve birbirini takip eden ziyaretlere okadar bigâne değildi. Yalnız muhitin fena bulacağı bu temasların uzamasından ve sıklaşmasından korkmaktadır.

bitmedi

ZAFİYETİ UMUMİYE **Sinir zafiyeti, ademi iktidar v nekahet halinde** olanlara (NOROFORTİN) mustahzarı pek tesirlidir.

MİLLİYETİN EYLENCELERİ

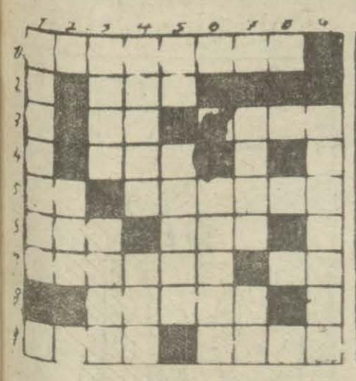

Bugünkü yeni bilmecemiz

Soldan sağa:

1 — Bulunduğumuz mevsim (8)
2 — Mensup (3)
3 — Kırmızı (2) Terbiye (4)
4 — Çiftin aksi (3)
5 — Nota (2) Halısı ile meşhur İran şehri (6)
6 — Büyük (3) Çalışma (3)
7 — Dişi (6) Nota (2)
8 — Katre (5)
9 — Müsaade (4) Tasanül (4)

Dünkü bilmecemizin halledilmiş şekli

Yukaraan aşağı:

1 — Kalınlığın aksi (7)
2 — Orta (3)
3 — Üstüne yazı yazılan (4) Çıktının aksi (4)
4 — Vapurda, trende alınan şey (5) Hayat (3)
5 — Beygir (2) Şube (5)
6 — Ağızdan çıkarılacağı tehditle söylenen şey (6)
7 — Kemikle eti örten (4) İsim (2)
9 — Bekçi (7)

İttihadıMillî

Türk sigorta şirketi

arik ve hayat üzerine sigorta muamelesiH icra eyleriz. Sigortaları halk için müsait şeraiti havidir 2

Merkezi İdaresi: Galatada Ünyon Hanındadır

Acentesi ubunmayan şehirlerde acente aranmaktadır

Telefon: Beyoğlu - 2003

Devlet matbaası müzayede komisyonundan:

15 adet fıçı eski ufak ve büyük
1000 kilo takriben kurşun lâpası
1500 „ „ eski çinko
100 adet havagazı abajuru
100 „ „ şişesi
15 „ boş damacana
200 „ şişe
1 „ 100 bekli havagazı saati
1 „ 200 „ „ „
1 „ kırpıntı balye presi

Balâda ecnası muharrer 10 kalem eşya pazarlık suretile satılacaktır. Talip olanların yevmü müzayede olan 20 Nisan 929 tarihine müsadif Cumartesi günü saat 15 te matbaaya müracaatları ilân olunur.

Devlet demir yolları ve limanları umumi idaresinden:

Haydarpaşa liman idaresinin "Haydarpaşa„ romorkörü münakasa suretile ve yemi ihaleden 30 gün zarfında tamir ettirilecektir. Tamirat şartnamesi Haydarpaşa liman baş müfettişliğinden alınabilir ve romorkör, arzu edenler tarafından Haydarpaşa limanında görülebilir. Tamirata talip olanlar 200 lira teminat akçesile birlikte tekliflerini 17 4 929 tarihine müsadif Salı gününe kadar zarf dahilinde Haydarpaşada kâtibi umumiliğe tevdi etmeleri lâzımdır.

İstanbul Yarış ve İslâh Encümeni Riyasetinden:

1929 senesi zarfında Türkiyenin her tarafında yapılacak at yarışları umumî programı gelmiştir. Bunların elli kuruş mukabilinde İstanbul vilâyeti Baytar müdiriyetinden tedarik olunabileceği ilân olunur.

Devlet demir yolları ve limanları umumî idaresinden:

Iki adet 1,5-2 tonluk kamyonet alınacaktır. Cumartesi günü saat on bire kadar teklif verilmek üzre talip olanların fazla izahat almak için Haydarpaşada mübayaat komisyonu dairesine müracaat eylemeleri ilân olunur.

Müessesatı sıhhiye mübayaat Komisyonu riyasetinden:

Bakırköyde kâin emrazı akliye ve asâbiye Hastanesinin inşaatı bitmiş olan çamaşırhane binasına konulacak buharla müteharrik âlâtı edevatın tanzim edilen olbaptaki şartnamesi veçhile ve 23 Nisan 1929 Salı günü saat on beşte kapalı zarf usulile ihale edilmek üzre münakasaya konulmuştur. Bu baptaki şartnameyi görmek ve fazla izahat almak isteyenlerin mezkûr komisyona müracaatları.

Loyd Ekspres hattında mühim tekemmülât

İstanbul ve Avrupa arasında en doğru ve en seri muvasalayı temin eden Loyd Ekspres hattının Loyd Triestino tarafından 11 Nisan 1929 Perşembe gününden itibaren iki pervaneli TEVERE lüks yolcu vapurunu ve Mayıs ayı zarfında dahi büyük STELLA DİTALYA vapurunu işletmiye başlıyacağını istihbar ediyoruz.

Gayet büyük hacımda olan bu iki vapurun İstanbula uğrayan vapurların en lüks ve en serileri olduklarına şüphe yoktur. Geniş salonlarından maada barı, sineması, jimnastik salonu ve mükemmel bir orkestrası olan bu vapurların yolcuları en büyük otellerde bile aranılan bütün konforu bulacaklardır. Sürati dahi unutulmamalı ki Loyd Triestinonun aşçılarının dünyanın en meşhurları olması bir an'ane haline gelmiştir.

Müşterilere bahşettiği bu kadar istifadelere rağmen şirket seyyahat ücretini hissolunur derecede tenzile karar vermiştir. Zira bu vapurlar daha çok yolcu istiap edebileceğinden, kumpanyanın bu yüzden göreceği istifadeden yolcularının nefine feragate karar vermiştir.

Şehrimizin en kibar mahafiline mensup olan Loyd Triestinonun müşterilerini bu tekemmülâtı takdirle karşılayacaklarına eminiz.

Barut ve Mevadı infilâkiye inhisarı Türk Anonim şirketinin:

Hey'eti umumiyesi 18 Nisan 1929 tarihine müsadif Perşembe günü saat on buçukta Galatada Bahtiyar Hanındaki merkezinde içtima edecektir. İçtimada hazır bulunmak isteyen hissedarların içtima gününden bir hafta evel malik oldukları hisseleri şirketin merkezine tevdi etmeleri lüzumu ilân olunur:

Ruznamei müzakere :

1— meclisi idare ve murakıp raporlarının kıraati,

2— Mevcudat defteri, kâr v ezarar hesabı ile bilânçonun tastiki, ve meclisi idare âzasile murakıplerin ibrası,

3— Temettüun tespit ve tevzii,

4— Meclisi idare azasile murakıplerin yeniden intihabı ve ücretlerinin tespiti,

5— Sene zarfında azalığa intihap edilen zevatın tastiki memuriyeti,

6— Meclisiidare azasının ticaret kanununun 323 ve 324 ncü maddelerinde gösterilen mezuniyet itası.

Av ve Rovelver Fişenkleri inhisarı Türk Anonim şirketinin :

Hey'eti umumiyesi 18 Nisan 1929 tarihine müsadif Perşembe günü saat onbirde Galatada Bahtiyar Hanındaki merkezinde içtima edecektir. İçtimada hazır bulunmak isteyen hissedarların içtima gününden bir hafta evel malik oldukları hisseleri şirketin merkezine tevdi etmeleri lüzumu ilân olunur:

Ruznamei müzakerat;

1 — Meclisi idare ve murakıp roporlarının kıraati,

2 — Mevcudat defteri, Kâr ve zarar hesabı ile bilânçonun tastiki ve meclisi idare ayasiyle murakıplerin ibrası,

3 — Temettüün tespit ve tevzii,

4 — Meclisi idare azasiyle murakıplerin yeniden intihabı ve ücretlerinin tespiti,

5 — Sene zarfında azalığa intihap edilen zevatın tastiki memuriyeti,

6 — Meclisi idare azasına ticaret kanununun 323 ve 324 ncü maddelerinde gösterilen memnriyetin itası.

VALDA

PASTİLLERİ serinlik verir. Teneffüsü takviye eder.

Bütün eczane ve ecza depolarında satılır.

VALDA

İsmini taşıyan kutular derununde talep edinis

TİYATRO VE SİNEMALAR

Ferah Sinemada bu akşam

Komik Naşit bey Hermine hanım, monolog Mazlum ve arkadaşları. Sinemada: Volga ... Volga. 14 kısım ayrıca: hokkabaz Melidis

Naşit, Şevki, Cevdet beyler.

Büyülü kitap 5 perde varyete, dans. monolog ve saire 45 kuruş.

Kadıköy Hilâl Tiyatrosunda Yarın akşam cihan komikler müsabakası saat 9,5 da

Sureyya Sinaması

KÂBUS

Zonguldak sulh hakimliğinden:

Zonguldağta pehlivanzadeler tarafından tuhafiyeci Necef Ali zade Mehmet Rıza efendi ile refikası Gira hanım aleyhlerine ikame olunan Yüz kırk sekiz lira elli sekiz kuruş alacak davasının cari muhakemesinde; İkâmetgâhları meçhul kalan müddei aleyhimaya ilânen tebligat ifa edildiği halde yevmi muayyende ispatı vücut etmedikleri gibi vekil dahi göndermediklerinden haklarında ittihaz olunan gıyap kararının da ilânen tebligine karar verilmiş olmakla tarihi ilândan itibaren on gün zarfında müddei aleyhimanın itiraz edebilecekleri ve aksi takdirde muhakemeye kabul edilmiyerek haklarında giyaben muhakemeye devam edileceği ve bu baptaki mahkemenin 18 nisan 929 tarihine muallâk bulunduğu ilân olunur.

İlân

Anadolu Anonim Türk Sigorta şirketinden: Şirketimizin 9 nisan 929 tarihine müsadif salı günü saat on birde Ankarada Türkiye İş Bankası merkezinde inikat edecek olan heyeti umumiye içtimaı fevkalâde ruznamesine şirket esas mukavelenamesinin 33 maddesine tevfikan atideki maddenin ilâvesi teklif edilmiş olmakla alâkadaranın malûmu olmak üzre ilânı keyfiyet olunur.

Madde — Ticaret kanununun 323 ve 324 üncü maddeleri mucibince şirket meclisi idare âzasını kendi ve ya başka bir şahıs namına bizzat ve ya bilvasıta şirkerle muamelei ticariye ifasına ve ya şirketin icra eylediği muamelei ticariye nevinden bir muameleyi kendi ve ya aharı namlarına ifaya ve ya aynı nevi muamelei ticariye ile meşgul şirketlere şahsen mesul âza sıfatile girmelerine heyeti umumiyece müsaade verilmesi.

İstanbul esnaf bankasından:

Ticaret kanununun 413 üncü maddesi mucibince nsfı ahir bedelâtı tesviye olunmayan hisse senedatı eshabının bedeli mezkûru 5 mayıs 929 tarihine kadar bankamız veznesine tediye etmeleri lâzımdır. Tarihi mezkûreye kadar tesviyei deyin etmeyen hissedaranın şeriklik hakkını ve bilcümle hukukunu ve evvelce tediye ettikleri mebaliği zayi edecekleri maddei mezkûre ahkâmından olduğu ilân olunur.

Şehremaneti ilânatı

Şehremanetinden: Kursa devam eden tercümanlara M. Mambouri tarafından ameli tedrisatta bulunulacağından 6 Nisan 929 Cumartesi günü saat 9 da tercümanların Beyoglundaki fırka binasında hazir bulunmaları.

***

Hekimoğlu Ali paşada İsa kapısı sokagı kaldırımlarının tamiri Nisanın 24 üncü Çarşamba günü saat 15 te kapalı zarf usulile ihale edileceğinden talip olanların şeraiti anlamak için daire hey'eti fenniyesine ve teklifatı havi mektupları hamilen yevmi mezkûrda daire encümenine müracaatları ilân olunnr.

* * *

Beyoğlu dairesinden : Yenişehir İşkembeci sokağında 66 numaralı üç kattan ibaret kâgir hanenin temelleri oynamış ve tehlikeli bir halde olup sahibinin adresi meçhul bulunduğundan doğrudan doğruya tebligat yapılamadığı cihetle tarihi ilândan itibaren 24 saat zarfında defi mahzur edilemediği takdirde dairece hedim edileceği tebligatı kanuniye makamına kaim olmak üzre ilân olunur.

***

Şehremanetinden: Galatada eski Borsa hanında alt katta 15 numaralı oda pazarlıkla kiraya verilecektir. Taliplerin 6/4/929 Cumartesi günü saat on beşe kadar levazım Müdürlüğüne gelmeleri.

* * *

Şehremanetinden: Çırçır yangın yerinde Türbe caddesinde 22 sıra numaralı emanet malı arsadan ifraz edilen 22,83 metro murabbaı sahasında yüzsüz arsanın metro murabbaına 300 kuruş kıymet takdir olunarak satmak için bu arsa ile alâkadar olanlar arasında açık müzayedeye konmuştur. İhalesi 23-4-929 tarihinde olacaktır Şartnameyi görmek için mezkûr tarihte levazım müdürlüğüne gelmeleri.

* * *

Şehremanetinden: Bedeli keşfi 711 lira olan Çubuklu Gaz depolarının tamiri kapalı zarfla münakasaya konmuştur. Taliplerin keşif evrakını görmek ve şartname almak için her gün levazım Müdürlüğüne gelmeleri ve teklif mektuplarını da ihale günü olan 24-4-929 Çarşamba günü saat 15 e kadar mezkûr müdürlüğe vermeleri.

***

Şehremanetinden: Bedeli keşfi 242 lira 58 kuruş olan İstanbul tebhirhanesinin dam ve sairesinin tamiri açık münakasaya konmuştur. 23/4/929 tarihinde ihalesi olacaktır. Taliplerin keşif evrakını ve şartnameyi görmek için her gün ve münakasaya girmek için mezkûr tarihte levazım müdürlüğüne gelmeli.

***

★ Şehremanetinden: Bedeli keşfi 230 lira olan Emanet binası dahilinde bazı mahallerin boyanması açık münakasaya konmuştur. 24/4/929 tarihinde ihalesi olacaktır. Taliplerin keşif evrakını ve şartnameyi görmek için her gün ve münakasaya girmek için mezkûr tarihte levazım müdürlüğüne gelmeleri.

Dikkaz ediniz!..

Diş macunu

demek... Zımpara kâğıdı demek değildir. O... Dişleri temizler ve ağızı mikroptan vikaye eder. Parlatmak ise... Ancak aşındırmakla kabildir. O halde istimal edeceğiniz macunların yalnız baldaki easaf ve şeraiti fenniyeyi havi olması kâfidir.

Pertev diş macunu

tamamen fenni ve sıhhî şeraiti cami olmakla mütemayizdir.

İstanbul icra dairesinden İlân

M. Mari, Firedirikten istikraz eylediği paraya mukabil vefaen mefruğ bulunan Beyoğlunda Asmalı mescit mahallesinin Gılavani sokağında atik 11 No. (Modern) otelinin bin yüz elli iki sehim itibariyle iki yüz on yedi sehmi ihalei evveliyesinin icrası için otuz gün müddetle müzayedeye konulmuştur. Hududu: Nikola, Antuvan, Simonaki ve tarik ile mahdut yüz otuz arşın terbiinde arazi üzerine mebna altı kattan ibaret nim kârgir bir kısmı şahnişli on dört oda dört sofa beş helâ bir hamam bir antire bir bodrum bir mutfak iki odun ve kömürlük bir sarnıç bir kiler bir taras bir çamaşırlık vardır. Duvar ve kapıları yağlı boyalı terkos elektirik hava gazı kaloriler olup müstecir Sokesyanadır.

Fazla malûmat 928-5348 nümerolu dosyasındadır tamamının kıymeti muhamminesi on bin liradır. Mezkûr hissenin iştirasına talip olanlar hisseye musip kıymeti muhamminesinin yüzde onu nispetinde peyakçesini teslimi vezne etmeleri ve 4 Mayıs 929 tarihinde saat 14 ten 16 ya kadar yeniden ihalei eveliyesi yapılacağından müşterilerin bizzat veya bilvekâle hazır bulunmaları ilân olunur.

karadeniz orman işleri Türk anonim şirketinden

Karadeniz orman işletme Türk anonim şirketi hissedaranının nizamnamei dahilisinin 22 nci maddesine tevfikan 21 nisan 929 tarihine müsadif Pazar günü saat 14 re Şirketin Galatada Ömer Abit hanında dördüncü katta merkezi idaresinde içtima edecektir. Asaleten veya vekâleten lâakal 15 hisseye malik olan her hissedar hey'eti umumiyeye iştirak hakkını haiz olduğundan yevmi içtimadan bir hafta evel hamil bulundukları hisse senetlerini şirket merkezi idaresine tevdi ile mukabilinde duhuliye varakası almaları ilân olunur.

Ruznamei müzakerat:

1— Meclisi idare raporunun kıraati,

2— 1928 senesi bilançosunun tastiki ve meclisi idarenin ibrası

3— Murakıp raporunun kıraatı

4— Murakıp intihabı ve ücretinin tavini

5— Bazı meclisi idare âzalarına verilmiş olan mezuniyetlerin temdidi.

Ticaret Müdüriyeti umumiyesinden:

Ecnebi Anonim ve sermayesi eshama münkasem şirketlerle ecnebi sigorta şirketleri hakkındaki 30 Teşrinisani 330 tarihli kanun ahkâmına tevfikan ve makine ve teferruatı satışı ile iştigal etmek üzre Türkiyede ifayı muameleye mezun müseccel ecnebi şirketlerinden yetmiş beş milyon koron sermayeli ve Macar tabiiyetini haiz Hofferr - Schrantz - Glayton - Shutttevvorth anonim şirketinin Türkiye vekili umumileri haiz oldukları salâhiyete binaen bu kere Adapazarda küşat edecekleri şubei taliyede şirket namına ifa edeceği bilcümle muamelâttan mütevellit deavide derecatı mahâkimin kâffesinde müddei ve müddei aleyh ve ve şahsı salis sıfatlarıyle hazır bulunmak üzre Hüsnü Beyi vekil nasp ve tayin eylemiş olmakla kanunu mahsusun yedinci maddesi mucibince ilân olunur.

Şimdiye kadar görmediğiniz.... Yakında göreceğiniz... Ve bir daha göremiyeceğiniz.. [Sturm Über asien] Asya üzerinde bir kasırga

CENGİZ evlatları

VERDÖN TARİHİ HAYALLER FRANSIZ TİYATRO ve SİNEMASININ hususî dolu salonunda gösterilmekte olan VERDÖN TARİHİ HAYALLER filmi harbi umumiye iştirak eden bütün milletlerin kurbanlarına ithaf edilmiş bir eserdir. Sinema saatları; 14.30, 16.30 18.30 suvare 21.30 da

Çılgın bakire

HANRİ BATAY

DEZENFEKSİYON; bu gün için elzem bir ameliyedir. En kuvvetli ve en mükemmel muzadı taaffün ise Şülke ve Mayer A. G. fabrikasının mamulâtı olan (LİZOL) dir.

Ankara asliye birinci hukuk dairesinden:

Ankara merkez kumandanlığı levazımında Ali Fevzi beyin Üsküdar ihsanıye mahallesinde orta sokakta mütekait binbaşı İbrahim beyin hanesinde müsteciren mukime Tahsin efendi kerimesi Fatma Samiye hanım aleyhine ikame eylediği altı sene evvelki talâkın bilmuhakeme tespiti için mezburenin ikametkâhına gönderilen davetname zahrına hanımı mumaileyhin muayyen haneden çıkarak semti meçhule gittiği şerh ve tastik kılınması üzerine keyfiyet Milliyet ve Hakimiyeti milliye gazetelerile yevmi muhakeme olan 27/3/929 Çarşamba günü saat on da muhakemeye gelmesi ilân edilmiş idi yevmi muhakemede müddei alyeh Fevzi bey isbati vücut ederek müddeialeyhin ademi müracaatı üzerine giyaben devamı muhakeme talebinde bulunmuş ve muhakeme 14/4/929 pazar günü saat ona talik edilmiştir binaanaleyh vevmi mezkurda müddeialeyh Fatma Şamiye hanımın muhakemede bulunmadığı taktirde hukuk usulu muhakemeleri kanununun 405nci maddesine tevfikan gıyaben tahkikat ve muhakemeye devam olunacağı ilân olunur.

Yarın ki 3 Nisan 1929 Çarşamba akşamından itibaren MELEK SİNEMASI

KONFETİLER

Filminin iraesine başlıyacaktır. Muazzam bir vazi sahne içindeki gece müsamereleri, karnaval çılgınlıkları, tuvaletlerin zenginliği, bu filmin pek ince ve zarif mevzuuna muhteşem bir çerçive teşkil etmektedir.

Yarın akşamdan itibaren ALHAMRA Sinemasında

Dehakâr RAMON NOVARRO nun BEN HUR dan sonra vücuda getirdiği ilk eser olan

SİNGAPUR GECELERİ

filminin icrasına başlanacaktır.

Afyon dumanları içindn puyan olan çin meyhane ve batakhanelerinin bütün fecaatlarını musavver bu filim pek müheyiç bir tesir bırakmaktadır.

Milliyet Matbaası

Son sistem nefis ve muhtelif renkli basan makinelerle mücehhezdir.

Bilumum ticarî defterler her nevi evrakı matbua, kitap fatura ve ilânlar ucuz ve güzel tab olunur. Ticarî defterlerimiz hazır ve satılıktır.

Hariçten alacağımız siparişleri itina ile ihzar ve mahalline irsal ederiz.

Tab işlerile de memlekete hizmet Yegâne emelimizdir

Telefon: Istanbul 3911 - 2 - 3

Bolu Maarif Müdürlüğünden:

Akçaşehir Nahiyesi merkezinde Mimar Mukbil Kemal beyin Eskişehir ve altı dersaneli yedinci tip ilk mektep pilan numunesine tevfikan inşasına başlanılıp yalnız temel kısmı yapılmış olan altı dersaneli ilk mektep binasının ikmali inşaatı 19269 Lira bedeli keşifname mucibince ve kapalı zarf usulile ve 13 4 929 tarihine müsadif Cumartesi günü saat on beşte ihalesi icra kılınmak üzere yirmi gün müddetle münakasaya konulmuştur. Talip olanların şeraiti anlamak üzere İstanbulda İstanbul Maarif müdürlüğüne ve Boluda vilâyet Encümen Kalemine muracaat eylemeleri.

Tokat sıhhat müdürlüğünden:

Tokat Vilâyeti hastahanesi için mübayaa olunacak alât ve edevatı cerrahiye vo sıhhiye kapalı zarf usulile ve 20 gün müddetle münakasaya konularak teklif olunan fiat haddi layıkı görüldüğü takdirde 13 Nisan 929 Cumartesi günü saat 15 te Tokat Encümeni daimisince ihalei katiyesi icra kılınacağından talip olanların bu baptaki şartname ile alât ve edevatı mezkûrenin cins ve nevilerini mübeyyin cedvel suretlerini mezkûr encümeni daimi ile Tokat ve İstanbul Sıhhat ve içtimai muavenet müdürlerinden almaları ve teklifnamelerini dahi hükûmetçe vukubulacak müzayede ve münakasa ve ihalât kanununun 10 ve 11 inci maddelerinin tarifatı dairesinde ita ve irsal eylemeleri ilân olunur.

Milliyetin halka mahsus sahifesi

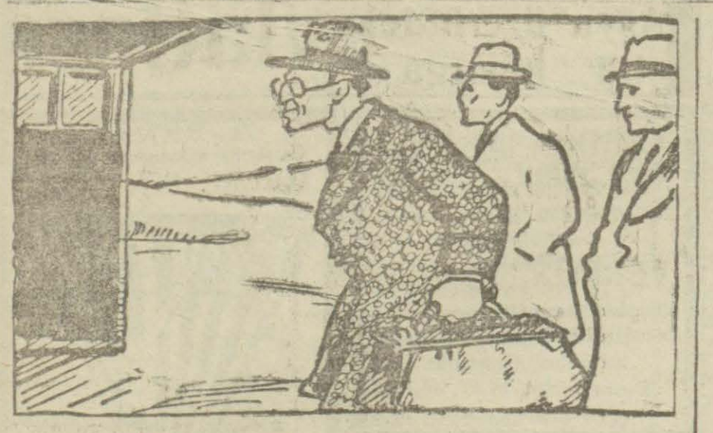

Çarka hemşeri!

Gider Cenevreye bir vekilimiz
dayayıp sırtını hakka hemşeri
Bükülmez, bilirler, zorlu belimiz,
Lâfımız değildir caka hemşeri!

Yağlıdır, zağlıdır, keskindir palam,
Kavgasız, sakince yaşamak meram,
Dışarda, içerde sağlamız sağlam,
Dost ile ederiz toka hemşeri!

Kaç yıl var barıştık yedi düvelle,
Gücümüz yetişir vurmağa sille,
İsterse gülleyle, isterse dille,
Duşman kurtaramaz yaka hemşeri!

Ayran kabarmazsa sakinim sakin,
Şimdilik düşüncem, bu yılki ekin,
Gözlerim etrafı, şunu bil lâkin
Kaptırmam kendimi çarka hemşeri!

.MS.

Küçük fıkralar

Ressamlıktan kimyakerliğe

Vaktile Fransada âlim bir kimyaker vardı. Çok çalışkan ve hünerli bir adamdı. Bir gün evine bir kadın geldi: İki gözü iki çeşme ağlıyordu. Dediki:

— Kocam ressamdı. İşini bırakıp, kimya ile uğraşmağa başladı. Şimdi de cilalı bakır üstünde bir takım resimler yapmağa çalışıyor. Bu yüzden evini barkını unuttu. Yakında büsbütün aç kalacağız. Ne olursa sizden olur. Yolunu şaşıran bu zavallıya siz bir akıl verseniz.

Kimyaker, kadının kocasının adresini aldı, ertesi gün de kendisini görmeğe gitti ve dedi ki:

— Cesaret dostum, çalışmakta devam ediniz. Ne ile uğraştığınızı biliyorum. Muvaffak oluncaya kadar bütün masrafınız bana aittir.

Bu ressam, (Daguerre) isminde biri idi. Fotoğrafi harekete sevk ederek sinemanın ilk esrarını keşfeden adam budur.

Bin bir gece

Masal içinde masal

Hikâyelerinden

— 18 —

— Aşkolsun!

Vali tekrar sordu:

— Devenin yükü yağ bal olduğunu nerden bildiniz?

Büyük çocuk atıldı, dedi ki:

— Devenin ayak izlerinin iki yanına baktım. Bir tarafta karıncalar, öbür tarafta sinekler toplanmış. Anladım ki karıncaların toplandığı yerlere yağ, sineklerin toplandığı yerlerde bal damlamıştır.

— Maşallah aklına!.

Vali tekrar sordu:

— Ya devenin üzerinde bir kadın bulunduğuna nasıl hükmettiniz!

Ortanca çocuk atıldı:

— Yolda devenin çöktüğü yere tesadüfen gözüm ilişti, baktım kenarda bir tarafta kadın pabuçlarının izi var.

— Maşallah zekâna!

Vali son sualini de sordu:

— Ya kadının gebe olduğunu nasıl bildiniz?

Küçük çocuk dedi ki:

— Efendim kadın devenin üstüne binerken ayaklarından mada iki elini de yere dayayıp öyle kalkmış. Bunu görünce kadının gebe olduğunu anladım.

— En güçüğü kan kırmızı yahu!

Vali bu cevaplardan o kadar hoşlandı ki hemen ziyafet sofralarını kurdurdu. Zevk ve neş'e ile yiyip içmeğe koyuldular.

Hergencin önüne bir şişe şarap, bir sahan kebap kondu. Vali de odadan çıktı, fakat kapının arkasından hükûmdar oğullarının konuşacakları lâkırdıları dinlemeğe başladı.

Büyük oğlan şaraptan bir parça içer içmez yüzünü buruşturdu:

— Bu şarapta, dedi, insan kanı kokuyor.

Ortanca kardeşleri kebaptan koparıp yedi:

Etini yediğimiz bu kuzu annesinin südüyle değil, köpek südüyle beslenmiş.

Diye söylendi.

En küçükleri de mırıldandı:

— Bunları pişiren ahçı da bu valinin babası.

Vali iki evelkisine pek aldırmadı ama üçüncü lakırdı midesini bulandırdı.

Hiddetten gözleri dönerek fırladı. kendi kendine söylendi:

— Eger bu heriflerin söyledikleri yalansa hepsini kıtır kıtır kestireyim.. Fakat önce bir soruşturayım!.

Kâhyayı çağırdı:

— Ûlan, dedi, bu şarap hangi bağın!

Kâhya korkusundan tiril tiril titriyerek:

— Çıngıraklı bağın..

— Peki bu şaraba kan kokusu nerden gelmiş?

— Bilmem efendim.. Belki evelce orası mezarlıkdı da..

O zaman vali külahını önüne yıktı:

— Vay canına!

Dedi. Sonra kuzuyu besleyen çobanı çağırdı:

— Ûlan, dedi, bu kuzuyu kime emzirttin?

Çoban valinin hiddetinden yılmış bir halde:

— Size yalan olmaz efendimiz, diye cevap verdi, o kuzunun anası ölmüştü, başka da sütlü koyunum yoktu, köpeğim o sırada doğurmuştu, kuzuyu köpeğe emzirttim.

Vali kâhyanın ve çobanın cevapları karşısında şaştı kaldı:

— Eyvah, dedi, bu oğlanların söylediklerinin üçü de doğru ğalıba!

bitmedi

Tevfik Rüştü Beyin seyahatı

Hariciye vekilimiz Tevfik Rüştü Bey, bir kaç güne kadar Cenevreye gidiyor. Silâhların azaltılmasını konuşacak olan konferansta bulunacak, sonrada Berline Romaya gidecek. Seyahatı uğurlu, hayırlı ve faydalı olsun.

Polis Cemil efendi

Dokuz senedenberi Güyan ismindeki adanın zindanlarında ölümünü bekleyen polisimiz Cemil efendi evelki gün hasretini çektiği vatana sağ salim kavuştu. Arkadaşları Cemil efendiyi çok parlak karşıladılar.

Cemil efendiye Güyanda çok eziyet etmişler. Cigara bile içirmemişler. Akşamına kadar taş kırdırmış, ağır hizmetler gördürmüşler. Zavallı 3 defa kendini zehirlemek istemiş, mani olmuşlar.

Otomobille!..

Munis bey, karısına sordu:

— Rıza beylere neyle gidilir, simokinle mi firaklamı?

Tuvaletini henüz bitiren karısı cevap verdi:

— Otomobille!

Milliyetin tefrikası 47

Sönen ışık

Yazan —MEBRURE HURŞİT —

" Artık iki günün kaldı... İki!„ diyorsum... Sus! Kapa gözlerini... bakma... bana... hayır.. hayır.. sormanı da istemiyorum!

" Anneciğim, ne yapacaksın?„ deme! Ben de bilmiyorum... ne yapacağımı ben de bilmiyorum! İki... iki... iki... yalnız iki mi?

Storları indirdim... gene ziyaya mani olamadım! Gün doğdu. Dışarda sisli, gümüşü bir aydınlık var... gözlerim yanıyor?

Başım ne fena ağrıyor... ne idi o çıtırdı? Ekrem döndü galiba...

"Yarın akşama hazır ol!„ Bu ne?... Bu ne? Bunu kim söyliyor? Ne demek istiyor? Yandaki oda boş. "O„ gene gitti. Yarın gelecek... yarın... yarın... "pazartesi„ Unuttum mu idi, bunu ben?

Gözlerim ağrıyor... başım ağrıyor... Kollarım ağrıyor... kalbim her yerim ağrıyor...

İçimde öten, dimağımı serseme çeten o ses ne? " Razı olacak mısın, buselerime katlanabilecek misin?„ diye soran kim?

Küçüğüm uyuyor... henüz bütün ev uyuyor... kuşlar bile yeni yeni uyanıyorlar... bunu söyliyen, soran gene ben... hep ben!

"Yarın akşamı unutma... razı olacak mısın?„ Bağırıyorum, yavrumun uyuduğunu unutarak deli gibi bağırıyorum... Yapamam! Razı olamam! İstemem! diye haykırıyorum... Ondan iğreniyorum... O belki de, sevgilimi öldürüp onun yüzünü çalan sefil bir hırsız!

Ben onu istemiyorum... nefret ediyorum... Ya küçüğüm ne olacak? Onu yabancı hain ellere nasıl bırakacağım? Kime yalvarayım, kimden yardım istiyeyim? Nereye tutunayım? Yok... yok... bir şey yok! Her yanım uçurum.. yuvarlanacağım... eminim yuvarlanacağım! Ya küçüğüm, o ne olacak? Onu kim kurtaracak?

Pzartesi akşamı

Bitti!

Tereddüt ve kararsızlığın verdiği bütün iztiraplar bitti!

Ekremciğimi kurtaracağım onu zalim babasından da, saadetini tehdit eden üvey ana yumruklarından da kurtaracağım.

Küçük Ekremim, üç gündür çok acı çektim. Ağladım.. bağırdım, fakat o çirkin pazarlığa razı olamıyacağımı anladım... ve seni düşündükçe, yabancı ellerin zulmü altında çekeceklerini tahayyül ettikçe isyan ettim... çıldırdım!

Ekremim, benim küçücük hassas Ekremim, seni öldürürlerdi. Sen dayanamazdın! Gözlerimin önüne ne fena şeyler geldi. Seni bükük boynun, yaşlı gözlerin, korunmak için kalkan zavallı niyazkâr ellerinle zalim bakışlı müstebit bir üvey ana önünde titrerken gördüm, Öpmeğe bile kıyamadığım o güzel yanacıklarının tokatlarla kızardığını, kollarının çimdiklerle çürüdüğnü gördüm... Titreye, titreye yalvaran zavallı sesini. köşelere büzülüp gizli, gizli hıçkırışını, "geceleri uyumazdan evel ancak çocuklarda bulunabileceh büyük imanla: Allahcığım, beni anneciğime kavuşturacaksın, değil mi?„ diyişini işittim ve karar yerdim! Mademki seni kurtarmak için bile, o iğrenç teklife rıza gösteremiyordum, onu öldürmeli idim! Saadetimi yıktığı yetmiyormuş gibi bir de yavrumun hayatına göz diken bu adamı ortadan kaldırmalı idim!

Ekremciğim bu akşam defterim artık son dertlerimi dinliyor. Onu kapayacağım ve sen de onu ancak yirmi yaşına geldiğin zaman okuyacaksın!

Sakın bir an olsun bile, annenin, babanın katili olduğunu düşünerek titreme. Ben onun melun varlığını kaldırmakla, dünyaya taze, temiz bir hayat bağışlıyorum. bu da sensin Ekrem! Ve ben feragat ve fedakârlığımı tam yapıyorum. Onu öldürdükten sonra kendi saadet payımdan da vazgeçiyorum.

Anneni artık görmiyeceksin Ekrem. İşlediği cürmün lekelediği ellerini sana sürmiyecek... O da babanla beraber büyük uykuya yatacak!

Ölmek işkence değil küçüğüm, seni bir daha görmiyeceğimi bilmek müthiş!

Zavallı evlatcığım, yarın kalktığın zaman duyacağın büyük acıyı bilmiyorsun. Uyuyor, hatta gülümsüyorsun... yanına eğildim, yorganı kaldırdım, becaz ayacıklarına, çıplak baeaklarına, küçücük yumulu avuçlarına, alnına dökülen sarı saçlarına, uyku içinde pembeleşen yanaklarına, bir gerecik daha göremediğim kapalı gölerine baktım.

Son ihtilaçlarımın arasında bile görmek istediğim bu güzel hayali kapanan kirpiklerimin arasından yaşlar süzülürken, bütün kuvvetimle dımağıma nakşettim.

Yarın gene her zamanki gibi gözlerini açtığın zaman, başucunda geçirdiğim bu ölümden daha elim dakikaları bilmiyeceksin, belki de daha çok severler, seni bırakıp giden anacığına karşı, kalbinde, kendine bile itiraftan çekineceğin dargın bir köşe kalacak...

Ekremciğim! Benim bir tanecik güzel evlatçığım, şu satırları yazarken bağırmamak için nasıl mendilimle ağzımı kapadığımı seni bağrıma bastırarak üpüp koklamamak için ne düyük bir metanet gösrerdiğimi hiç bir zaman anlamıyacaksın.

Bu ne zalimtali! bütün bunlar neden oldu... neden? Şimdiye kadar defterime bir defa bile yazmak tenezzülünde bulunmadığım o melun yeşil gözlü kadının kalpsizliği yüzünden değil mi? Hayır... ben ona lanet bile edemiyorum. Saadetimi çalan ellerini hayat yolunun dikenleri çabucak kanattı, parçaladı... Peki mücrüm kim?

İçerde dolaşan, sabırsızlanan sefil ruhlu adam mı? Öyle ise ben neye cezaya uğrayorum? Neden günahın kefaret borcunu yalnız onlar ödemiyor?

Ben mi? Ben de mi günahkârım? Allahtan şüphe ettim diye mi? Onun için mi evladımdan ayrılıyorum? Ne diyor? Bu içimdeki ses gene neler söyliyor?

"Bazen ana baba günahı öyle büyüktür ki onun cezasını evlat bile çeker!„ mi diyor? Töbe, yarebbi, töbe! Bütün işkenceyi benim üzerime yığ... evladımı ağlatma... yalvarıyorum... sana bütün ana yüreğimin şefkati ile niyaz ediyorum...

Ruhumun sesi gene ne diyor? Bu son hareketimin de günah olduğunu mu söyliyor? Ne ölmeğe, ne de öldürmeğe hakkım olmadığını mı anlatıyor? Günah... Günah... Öylemi? Ya Ekremim? Allah onu düşünmüyor mu?

"Kullarım çok büyük iztirap tecrübelerinden geçtikten sonradır ki saadete lâyık görüleceklerdir! Bunu ben nerde okudum? Şimdi neden aklıma geldi? Gülüyorum... Kahkahlarımı mendilimde boğmağa çalışarak gülüyorum.

"Büyük iztirap tecrübeleri... Fakat Ekremim dayanmaz... Dayanamaz... Cenabı Hak bunu anlamıyor mu? Hem bu zavallı masumun ne suçu var ki?...

"Annesinin, babasının günahları mı? İyi ya, cezasını onlar çeksin...

"Vaz mı gecmeliyim„? Neden? Evladımı kurtarmak için cinayet işlemekten, öyle mi? Bunu bana söyliyor? Vicdan mı? Vicdan ne demek?

Vazgeçmem! Hayır... evladımı kurtarmaktan vaz geçmem... benim onun için canımı veriyorum ister...

"O da mı günah?„ Öyle ise her şey günah...

Olsun! Günah olsun... benim küçüğümün saadeti için buna da razıyım! Yalnız... yalnız cezasını o çekmesin... ya Rabbi o çekmesin!

Defter böyle bitiyordu. Kalan beş altı sahife yazısızdı.

Neyran yanaklarından süzülen yaşları sildi, gözlerini kapadı. Saatlerden beri hazin hayatını okuduğu "büyük„ kadınla, hayalinde yaşatmağa çalıştı.

Fakat bilmiyordu. Acaba o Ekreme benziyor muydu?

bitmedi

ALEMŞUMUL MARKA

Hasan kuvvet Şurubu

Kansızlık, ademi iktidar, romatizma, sinir, verem, sıraca ve kemik hastalıklarında nafidir.

M. L. Ş. 929 SENESİ PİLÂNÇOSUDUR

Matlubat ve mevcudat — 1-3-928 tarihinden 31-12-928 tarihine kadar 10 aylıktır — **Düyunat**

hesap No	Hesap ismi	Müfrdat Lira	K.	İcmal Lira	K.
78	Malzeme	38302	68		
95	Hisabı cari	44145	95		
104	Kasa	2407	71		
111	Hissedaran	114817	01		
206	Sarfitatı muvakkata	5510	36		
141	Demirbaş eşya	26743	02		
210	Gayri menkul emval	48626	66	280553	39
	Yekün			280553	39

hisap No	Hisap ismi	Mufredat Lira	K.	İcmal Lira	K.
1	Sermaye	200000			
103	İhtiyat akçesi	2456			
	Emanat (muvakkat borclular)	23624	15	226080	29
	Kâr ve zarar bakiyesi			54473	10
	Yekün			280553	39

Umumî Müdür
Mansur

H. İ. M.
Feyyaz

Mersin liman işleri inhisarı Türk anonim şirketinin 4/3/929 tarihinde içtima eden ikinci hey'eti umumiye mukarreratı hey'eti umumiye: meclisi idare ve murakıp raporlarını okuduktan sonra;

1 — 928 senesi on aylık umuru hesabatı gösteren pilânçoyu tasdık ve meclisi idare âzalarını ibra ederek temettüatın yekûnu olan 54473,10 kuruştan:

A	3351	81	bedeli tahsil edilmiş sermayeye	% 6 birinci hissei temettü
B	5447	31	ihtiyat akçesi	%10
C	4564		meclisi idare hissesi	%10
D	6846		müessis hissesi	%15
E	2282		müdür ve memurin	% 5
F	31951	98	ikinci hissei temettü	%70
	54473,	10		

Bervechi balâ surette tevziine karar vermiştir.

2— Meclisiidare âzalarının 929 senesi ibtidasından itibaren ücreti huzurlarının ayda dört içtimaı tecavüz etmemek üzre beher içtima için yirmi beşer lira itasını ve mahiye yetmiş beşer liradan ibaret bulunan murakıpler tahsisatının yüzer liraye iblâgını tasvip eylemiştir.

3 — Mahiye dört yüz liradan ibaret bulunan müdürü umumî tahsisatını münasip görmüştür.

Ermis - Emniyet - kartal

Müttehit konserve fabrikaları Türk anonim şirketi İdarehanesi Galata perşembepazar numara 25-sermayesi: 150,000 Türk lirası telefon Beyoğlu 3723 - imalâthanesi: Ayvansaray (Haliç) telefon İstanbul 3254. DİKKAT: Konservelerimiz diğer bilumum istihzarattan kolayca tefrik edilmek için etiketlerimiz üzerinde mevcut olan alâmeti farikaya dikkat buyurulması mercudur.

EMVALI METRUKE ÎLÂNATI

Semti	Mahallesi	Sokağı	No atik	No cedit	Nevi	Hissesi	Kıymeti muhammenesi
Beyoğlu	Pangaltı	Cedidiye	148	166	maa bahçe kâgir hane	tamam	4500 sekiz taksitte

Müştemilâtı— Bodrum katında bir oda, bir mutbak odunluk ve kömürlük. İkinci kat bir sofa iki büyük oda birhalâ. Üçüncü katta bir sofa ve dört oda ve bir halâ. Dördüncü taraça katında iki oda ve birbüyük taraça ve mutbak ve mikdarı kafi bahçeyi havidir.

Bedeli sekiz sene ve müsavi taksitte tediye olunmak üzre balâda evsafı muharrer hanenin mülkiyeti 4500 lira bedeli muhammen ile müzayedeye konulmuştur. 6-4-929 tarihine müsadif cumartesi günü saat 15 de müzayedesi mukarrerdir. Taliplerin yüzde yedi buçuk hesabile 337 buçuk lira teminat akçelerini Mal sandığına teslim ederek makbuzları veya muteber banka mektuplarile yevmü mezkûrda emvali metruke satış komisyonuna müracaat eylemeleri.

• • •

Semti	Mahallesi	Sokağı	Numarası	Nev'i	Temamının kıymeti muhammenesi
Beyoğlu	Hüseyin ağa	Bayram ve yeşil	atik21 cedit29	Kâgir apartman	lira 10,000 sekiz taksitte

Müştemilâtı: Bodrum katile beş kattır. Bodrumda kapıcı odası odunluk ve kömürlük birinci dairesi yedi oda bir mutbak bir halâ ikinci ve üçüncü dairesi beşer oda bir mutbak bir halâ dördüncü dairesi üç oda bir mutbak ve taraça kısmı çamaşırlıktır. Elektrik ve terkos suyu tesisat ve tertibatını havidir.

Bedeli sekiz sene ve müsavi taksitte te'diye edilmek üzere balada evsafı muharrer apartumanın 10,000 lira bedeli muhammen ile ve kapalı zarf usulile mülkiyeti muzayedeye çıkarıldı 7-4-929 tarihine musadif pazar günü saat 15 te teklif zarfları küşat ve bilistizan hazineden alınacak emre göre muamele ifası mukarrerdir. Taliplerin yüzde yedi buçuk hesabile750lira te'minat akçelerini mal sandığına teslim ederek alacakları makbuz veya muteber banka mektuplarile emvali metruke satış komisyonuna muracaatları.

Müzmin **YARALAR**
Yanıklar, intanlı çıbanlarda
Kuvvetli bir müneddip ve muazzam taaffün olan
SİKATRİN II Dr Barbut
Kullanınız. İstifade muhakkaktır.
Meşhur eczanelerde bulunur.
İzmirde Margontoeczane deposuda ve Bursa Setbaşı Türkiye, Samsun Kamer, Trabzon Şifa eczanelerinde

Meşh urHAYRABOLU HAYVAN ve EMTAA PANAYIRI
19 Nisan Cuma günü açılacak ve bir hafta devam edecektir

TESHİLÂT
MENTEŞ KASAVİ
Ietanbul Celâl bey han No 33 peşinen hiç bir para verilmeksizin VERESİYE HER NEVİ EŞYA
SEKİZ AY VADEYLE
Maruf mağazalardan vasıtamızla temin olunur

Dr. Ihsan
Öksürük şurubu
Öksürük ve nefes darlığı için pek tesirli ilâçtır

İlân

Adapazarı icra dairesinden:

Adapazarında pul bayii Tevfik efendinin Adapazarının Tıgılar mahallesinde Pamuk oğlu sokağında 14 numaralı hanede sakin iken ikametgâhı meçhûl olduğu namına tanzim ve berayı tebliğ mübaşire verilen ihbarname zahrına muhtar ve mübaşır tarafından yazılan meşruhattan anlaşılmış olan mütekait Ali Nihat beyin tarihi ilândan itibaren bir ay zarfında itasına mahkûm olduğu bir kıta ilâm muharrer80 lirayı masârifi mahkeme ve faiz ile tesviye etmesi ve kanunen bir itirazı var ise müddeti mezkûr zarfında Adapazarı icra dairesine 929/666 dosya numarasile tahriren müracaat eylemesi lâzımdır. Aksi halinde Alacaklının taledi üzerine muamelei kanuniyesine teşebbüs olunacağı ve bu suretle birinci ihbarnamenin tepliği makamına kaim olmak üzre ilân olunur.

Kocaeli Mahkemei asliyesinden iflasına karar verilen vilâyeti mezkûrenin Nurettinpaşa caddesinde 37 numarada zücaciye tüccarından Ali Rıza bey zade Fahreddin bey zimmetinde matlubu bulunanların senedatını hamilen târihi ilândan itibaren on beş gün zarfında saat "9„ dan "14„ de kadar müracaatları lüzumu ilân olunur

İlân

İktısadî ve sınaî tesisat ve İşletme Türk anonim şirketi nam ile muanven şirketimizin Galatada Lâcivert hanındaki merkezi idaresi 1 Nisan 929 tarihinden itibaren Beşiktaşta Ihlamur caddesinde 64 nümeroda bulunan şirketimizin makarna fabrikası ittisalindeki binanın ikinci katına nakledilmiş olduğunu muhterem müşterilerimize ve sair alâkadarana arz ederiz.

Makinist aranıyor

Ziraat makineleri kurmak ve işletmek üzere nazarî ve amelî malûmat sahibi Türk montörlere ihtiyacımız var. İsmi. sinni, sarih ikametgâh adresi amelî ve nazarî tahsili ile hangi makinelerde çalıştığı gösterilmek üzere zirdeki adresimize mektupla müracaat olunacaktır.

Şahsî müracaatlar babul edilmez.

Sirkeci: Ankara caddesinde Macar ziraat makineleri fabrikası anonim şirketi.

Kırtasiye munakasası

Ticaret ve zahire borsasının

Senelik kırtasiye ihtiyacı münakasaya vazedilmiştir. 8 Nisan pazartesi akşamı saat 4 te ihalesi haddi lâyık görüldüğü takdirde, icra edilecektir. Talip olanların kırtasiye cedvelini görmek ve münakasa şeraitini öğrenmek üzre Borsa kâtibi umumilik burosuna müracaatları.

Çorlu Belediyesinden:

Çorlu kasabasına getirilecek olan 107,000 lira bedeli keşifli menba sularına ait proje ikmal ve tastik edilmiştir.

Mezkûr proje mucibince bir ay müddetle münakasaya konunlduğundan taliplerin Istanbul Şehremanetinde bir sureti mevcut projeyi tetkik ederek şeraiti anlamak üzere Çorlu belediye riyasetine müracaat eylemeleri.

Büyük tayyare piyankosu
Keşideler her ayın 11. ndedir
3. ci keşide 11 Nisan 1929
Büyük ikramiye: 40,000 liradır
Ayrıca: 20,000 15,000 12,000 10,000 liralık ikramiyeler ve 10,000 liralık bir mükâfat.
Bu keşidede cem'an: 3.900 numara kazanacak

Bazar dü Levan anonim şirketinden:

1928 senesi temettüu olarak 6 Nisan 1929 tarihinden itibaren Galatada Doyçe Oryantbank kişelerinde altı numaralı kupon mukabilinde kırk kuruş tediye olunaçağı ve bundan alelusul kanunu mahsusu mucibince kazanç vergisi tevkif olunacağı ilân olunur,

ÇOCUKLARINIZA **BORNVİL** mamulâtı
KADBURİ
Sütlû Çikolatasını veriniz.
Her yarım litrelik çikolata paketinde 1/2 kadeh
Süt kaymağı havidir

Dez.M . K. riyastinden:

Metro		
3000	2 numara yelken bezi	kapalı zarf usulile 16 - 4 929 salı saat 14 te
1000	4 „ „ „	
Roda		
10	2 Burgatalık gıradin halatı	16 - 4 - 929 salı saat 15 te
5	25 „ „ „	
15	Tirnehelik lif halat	
15	kilo Gircala	
20	Paket Makine ağ ipliği	
20	„ ispavlo	
5	kilo balmumu	

M. M. V. Dez fabrikaları ihtiyacı için balâda muharrer malzeme hizalarında muhafrer gün ve saatta ihalei kat'iyeleri icra edilecektir. Şartnamesini görmek isteyenlerin her gün ve vermek isteyenlerin yevmi ihalede Kasımpaşada Dez. M. K. müracaatları-

Türkiye İş Bankası
Sermayesi: tediye edilmiş 4,000,000 liradır
Umumî Müdürlük
Ankara
Şubeleri:
Ankara Adana Ayvalık
Istanbul Trabzon Zonguldak
Bursa Balikesir Kayseri
İzmir Gireson Mersin
Samsun Edremit
Müsait muamelât, kumbaralar, kasalar

ISTANBUL TRAMVAY ŞİRKETİ

İLÂN

Istanbul Tramvay şirketi. 23 Mart 1929 terihinden itibaren, ayrıca ilân edilmiş olan seyrü sefer saatlarını müş'ir tarife mucibince, SULTAN HAMAMI, KARAKÖY, AZAPKAPI, ŞİŞHANEKARAKOLU, TARLABAŞI, tariki ile Beyazıttan Taksime kadar mesafe üzerinde OTOBÜS seyrü seferlerine tekrar iptidar edileceğini ilân ile kesbi şeref eyler.

Beyazıt - Taksim Otobüs hattı berveçhi zir 4 kıt'ayı havidir:

1 BEYAZIT — EMİNÖNÜ
2 EMİNÖNÜ — AZAPKAPI
3 AZAPKAPI — TEPEBAŞI
4 TEPEBAPI — TAKSİM

Otobüs sefer ücretleri:

1	KIT'A	ücreti	6 kuruş	10 para	Gaziköprü resmi	6, 25
2	„	„	10 „	10 „	„	10, 25
3	„	„	14 „	10 „	„	14, 25
4	„	„	16 „	10 „	„	16, 25

Gazi köprüsü resmi dahil olduğu halde ücret cetveli:

Zirdeki kıt'alardan:	Beyazıta	Eminönüne	Az. Kapuya	T. Başına	Taksime
Beyazıttan	—	6,25	10,25	14 25	16,25
Eminönünden	6,25	—	6,25	10,25	14,25
Azapkapıdan	10,25	6,25	—	6,25	10,25
Tepepebaşından	14,25	10,25	6,25	—	6,25
Takşimden	16,25	14,25	10,25	6,25	—

Bu ücretler bilâ inkıta bir sefer için muteberdir. Bir kıt'a üzerinde tamamen sefer edilmediği halde dahi ücret tam olarak istifa edilir. Karaköy köprüsü mürüriyesi yolculara aittir.

Otobüslerde hiç bir tenzilât kabul edilmediğinden resmî elbiseyi lâbis olanlar dahi siviller gibi ücret vermeğe mecburdurlar.

Tramvaylarda olduğu gibi mecburî ve ihtiyarî duraklar mahalleri levhalarla gösterilmiştir.

Tramvaylar için verilmiş olan pasolar, abonman karneleri, askerî tenzilât pasoları ve Tunel pasoları Otobüslere kabul olunmayacaklardır.

İstanbul 16 mart 1929 Müdüriye

Vilâyet encümeni daimisinden:

Nuruosmaniyede 3, 5, 7 No dükkân ile beş bap oda
Ebussuut caddesinde 15 numaralı matbaa
„ „ 11/13 „ „
Arnavut köyünde 28/69 „ hane
„ „ 20/33 „ „
„ „ 16/43 „ „
„ „ 24/49 „ „
„ „ 23/47 „ „
„ „ 29/67 „ „
„ „ 32/61 „ „
„ „ 34/57 „ „
Fatihde bahrisefit tetümmeisamine medresesi
„ „ ayak medresesi
Nuruosmaniyede vezir hand 45 ve 6 numaralı odalar

Balâda muharrer emlâki hususiye icar müzayede mütddetleri 7 Nisan 929 Pazar günü saat on bire kadar temdit edilmiştir. Taliplerin encümene müracaatları

YELKENCİ
VAPURLARI
KARADENİZ LÜKS VE SÜR'AT POSTASI
SAMSUN
vapuru 3 Nisan **Çarşamba** günü akşamı Sirkeci rıhtımından hareketle doğru (Zonguldak, İnebolu, Samsun, Ordu, Gireson, Trabzon, Sürmene ve Rize) ye gidecektir.
Tafsilât için Sirkecide yelkenci hanında kâin acentasına müracaat. Tel. İstanbul 1515

Seyrisefain
Merhez Acentası; Galata köprü başında. Beyoğlu 2362 Şube acentesi; Mes'adet Hani altında. İstanbul 2840

Trabzon İkinci postası
(ANKARA) vapuru 4 nisan perşembe akşamı Galata rıhtımından hareketle Zonguldak İnebolu Sinop Samsun Ünye, Fatsa Ordu, Gireson. Trabzon Rize Hopaya gidecek ve dönüşte pazar iskelesiyle Rize Of Sürmene, Trabzon, Polathane, Tirebolu Gireson, Ordu Fatsa Samsun Sinop İneboluya uğrayarak gelecektir.

Ayvalıksür'at postası
(MERSİN) vapuru 2 Nisan Salı 17de Sirkeci rıhtımından hareketle Gelibolu, Çanakkala, Küçükkuyu, Edremit Burhaniye, Ayvalığa gidecek ve dönüşte mezkûr iskelelerle birlikte Altunoluğa uğrayacaktır
Gelibolu için yalnız yolcu alınır, yük alınmaz.

750 kilo kaynamış bezir, 750 kilo İngiliz beziri, 750 kilo ham bezir, 1000 kilo kaba üstübeç, 750 kilo âlâ üstübeç, 300 kilo mesina sarısı, 500 kilo İsveç nefti, 30 kilo zincifre, 500 kilo sülyen.

Yukarda cins ve mikdarı yazılı 9 kalem boya malzemesi münakasaya konmuştur. Kat'i ihaleleri 10 Nisan 929 tarihinde icra kılınacağından taliplerin ogün saat 15 te levazım müdürlüğüne gelmeleri.

DOYÇE LEVANT LINIYE
Hamburg, Brem, Anvers, İstanbul ve Bahri Siyah arasında azimet ve avdet muntazam postası: Hamburg, Brem, Stetin, Anvers ve Roterdamdan limanımıza muvaseleti beklenen vaporlar;
Marmara vaporu 6 nisana doğru
Akaiya „ 12 „ „
Faterland „ 18 „ „
Burgaz, Varna, Köstence, Kalas ve İbrail için limanımızdan hareket edecek vapurlar:
AkiAya vaporu 12-14 Nisanda tah.
Hamburg, Berem, Anvers, Roterdam ve Dançig için yakında limanımızdan hareket edeck vapurlar:
M.Leonhard vaporu limanımızda
Milos vaporu 3-4 Nisanda tahmilde
Ostse „ 8-9 „ „
Kariben Batuma gidecek vapurlar;
Marmara vapuru6-8nisanda tahmilde
Fazla tafsilat için Galatada Ovakimyan Hanında kâin umumî acenteliğine müracaat Telefon: Beyoğlu 641-647

Türkiye vapuru

Nisanın ikinci salı günü saat 17 de Sirkeci rıhtımından hareketle doğru Ereyli ve Zonguldak iskelelerine azimet edecektir.

Tafsilât için Emin önünde rıhtım hanında 2 nümerodaki acenteliğine müracaat. Telefon: İstanbul 2684.

Zayi: Derununda şahsıma ait evraklı Istiklâl madalyası vesikası bulunan cüzdanımı zayi ettim. Bulan ve getiren zat memnun edilecektir. Unkakapanı Ayazmakapıda 201 numaralı kahvede hamal kâtibi Nizami

Mes'ul Müdür: BURHANETTİN

SALI
2 NİSAN 1929

GÜNÜN SİNEMASI

Millıyet

Bin Söz
Bir Resim

Dokuz senedenberi Güyanda esir bulunan Polis Cemil efendi dün ana vatana avdet etmiştir. Patris vapuru ile gelen Cemil efendi dün Polis arkadaşları tarafından samimi tezahuratla istikbal edilmiştir.

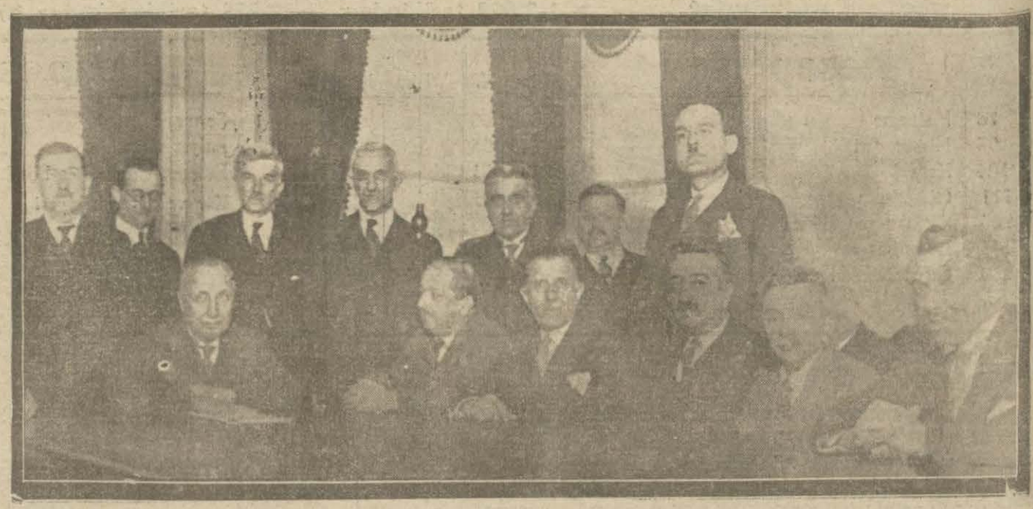

Yeni cemiyeti umumiyei Belediye azaları dün Fırka müfettiş Hakkı Şinasi Paşanın riyaseti altında bir içtima aktedmişlerdir.

Hukuk talebe cemiyeti idare hey'eti dün birlik binasında bir içtima akdetmiştir. Içtimada yerli mallarının sürümünü temin için bazı kararlar verilmiştir.

Seyri Sefain idaresinin almak üzre bulunduğu iki vapurun mua enesi bu günlerde müdür muavini Tahir bey tarafından yapılacaktır.

Limanımızda bulunan Amerikan Amiral gemisini dün Bahriye-mektebi talebeleri ve Polis memurları ziyaret etmişlerdir. Gemide vilâyet erkânına bir öğle ziyafeti verilmiştir.

Istanbul mekteplerinin en müstait 6-12 yaşlarındaki çocukları dün Ocakta bir içtima akdederek çocuk haftası için kendilerine reis kâtibi umumî ve veznedar intihap etmişlerdir.

Tramvaylardaki Tatavla namı silinerek

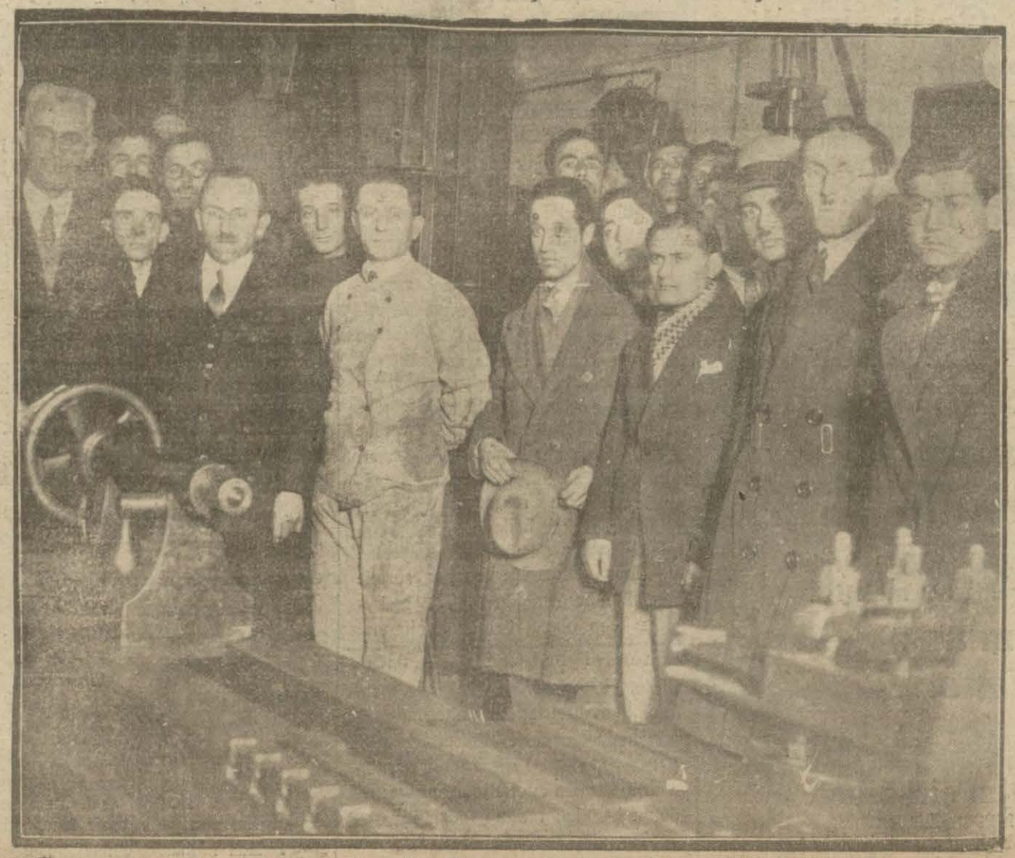

Sanayi mektebinde demircilik, tesviyecilik gibi diğer bazı sanayi için halka mahsus gece dersleri açılmıştır. Dershanelerde dünden

Nakliye tarifesi hamallar lehine tadil