Pazartesi 1 Nisan 929

İdarehane:
İstanbul, Ankara caddesi, № 100
Telgraf adresi: İstanbul, Milliyet
Telefon numaraları: İstanbul, 3911 — 3912 — 3913
Gazete ve matbaaya ait hususlar için müdüriyete müracaat edilmelidir.
Müddetli geçen nüshalar 10 kuruştur. Gelen evrak geri verilmez.
Nushası 5 Kuruştur

Milliyet

Başmuharriri Siirt meb'usu MAHMUT

4 ncü. Sene № 1126

Abone ve Ilan ücretleri
Gazetemizde çikan yazilarin hukuku mahfuzdür

Abone şartları	Türkiye	Hariç
3 Aylıgı	400 ku.	8 ku.
6 «	750 «	14 «
12 «	1400 «	2700 «

İlan tarifesi	
6ncı Sahifede Santimi	25 ku
5ncı « «	50
4ncü « «	280 00
2ncı « «	

Nushası 5 Kuruştur

ZEYTUN DALI VE KILIÇ

Harbiumumî hiç değilse insanlara harpten nefret etmeği öğretti; işte, bu badire biteli onbir yıl oldu; bütün devlet, siyaset ve fikir adamları, milletler, zümreler hatta kazanç peşinde koşanlar bile hep bunun yeniden vukuunu imkânsız kılacak çareleri arayıp bulmakla uğraşıyorlar. Bu gayretleri, bu cehitleri asıl harp bezgini olan kitleleri oyalayıp aldatmak için politikacılar tarafından bir nevi avamfiribane gösteriş telakki etmek fazla bir betbinlik olur. Bununla beraber, sulh yolunda şimdiye kadar atılan adımların kısalığına ve kısırlığına bakılacak olursa bu umumî sulh cereyanının pek de şiddetli ve hararetli olmadığına hükmetmek lâzımgelir.

Bir zamanlar Vilsonun ortaya attığı o insaniyetperverane nazariyelerin şiyaset adamları elinde nasıl kepaze olduğunu hatırlıyoruz. Ondan sonra muhtelif unvanlar altında, muhtelif vakitlerde öne sürülen tahdidi teslihat tekliflerinin devletler arasında nasıl içinden çıkılmaz bir dedikodu halini aldığını da biliyoruz. Sulh idealistlerinin emellerinin tahakkukuna mani olan ve harbiumumî felâketinden sonra bile dünyanın üstünde halâ Demoklesin kılıcını asılı tutan mukadderatın nevi ve mahiyeti nedir? Bu her halde devletlerin doymak bilmeyen iştahlarından, büyük sınaatın ve büyük ticaretin çarpışıp sürtünüşlerinden, her hududun arkasında kaynayan milliyetperverlik edebiyatından doğma sebeplerden ibaret olmasa gerektir.

Amerikada çıkan aile mecmualarının birinde sabık reisicumhur M. Kulicin bir makalesini okuyoruz. "Bir hükûmetin ilk vazifesi nizamı muhafaza etmektir.„ cümlesi ile başlıyan bu makalede sabık devlet reisi bize silahlanmanın ve gittikçe daha ziyade silahlanmanın neden zarurî olduğunu anlatıyor. Memleketimizin, şehirlerimizin içinde polisten, jandarmadan vazgeçebilir misiniz? Hayır, asla, değilmi? Çünkü o sizi fena kimselerin her dakika muhtemel tecavüzünden koruyor, canınızın, malınızın üstünde bir siyanet meleği gibi kanatlarını germiş duruyor. İşte, hudutta bekleyen ordular, denizlerde gezinen gemiler, agızlarını göklere doğru açan toplar da size bu hizmeti görmektedir: sizin malınızı, canınızı dışardan gelecek tecavüzlere karşı muhafaza etmektedir. Anın içindir ki M.Kuliç "şehirde caddelerin kalabalığı arasında polis neferinin kaskındaki parıltıyı görünce nasıl bir kalp istirahati„ duyarsa imiş *"bazı akşam üstleri deniz kenarlarında dolasırken batan güneşin kızıllığı üstünde çizgilenen harp gemilerini gördükçe öyle bir vicdan istirahati„* duyarmış.

Bu ifadeye biz kendiliğimizden hiç bir kelime ilâve etmiyoruz; tamamiyle aslına mutabıktır. İnsan bu cümleyi okurken Amerikalı ***Yankinin*** adeta şairane bir his halini alan ***hotbinliğine*** hayran kalmaktan kendini alamıyor. Acaba, M.Kulicin, bazı akşamlar kendi memleketinin ufuklarında bu emniyet ve kudret manzarasını seyr ederkn Dünya yüzünde bir çok milletlerin bu donanmaların hatta yüzde birine malik olmadığını hatırlayıp insaniyetin mukadderatı hakkında bazı derin endişelere düştüğü de olmuyor mu?

Yakup Kadri
Mardin meb'usu

Hükûmet on dört milyon İsviçre frangı istiyor

Haydarpaşa infilâkı

Hükûmet sigorta şirketlerinden 14,000,000 Isviçre frangı tazminat istemektedir

Kumpanyaların müruru zaman iddiaları doğru değildir. Hükûmet meseleyi ehemmiyetle takip etmektedir

Haber aldığımıza göre hükûmet, bazı mühim ecnebî sigorta şirketlerinden 14 milyon İsviçre frangı metalipte bulunmuştur. Mesele şudur:

Anadolu hattının sigortası

Anadolu demir yolunun garına ait mebani ile tesisatı limana ait tesisatı 913 senesi martının 2 inci günü iki poliça ile bazı ecnebî sigorta şirketlerine sigorta edilmiştir. Bu kumpanyalar şunlardır:

Helvetia, Avchen, Munich, Allianz, Nordentsch, Assicurazioni Cenerali, Baloise Hamburg Bremen, Revnione Adriatica, National de Stettin kumpanyaları.

İşte bu kumpanyalara edilen sigorta bedeli yekûnu 60, 395,378 franktır.

917 senesi eylûlunun 6 ıncı günü akşamı saat dörtte sırf bir kaza eseri olarak çıkan yangın sıgortalı mebani ve mevadı saireden bir kısmını tahrip etmiştir. Bu ziyanın yekûnu 14,000,000 frank raddesindedir.

Kabul etmiyorlar:

Fakat kumpanyalar bu zayiatın icabatını tanımaktan imtina etmişler, bunu tanımamışlardır. Bunun üzerine Anadolu demir yollar kumpanyası Ticaretibahriye mahkemesine müracaat etmiştir. Kumpanyalar bunun üzerine bunu tanımamak için ileri sürdükleri noktaları mahkemeye bildirdiler. Bu noktalar şunlardır:

Ne iddia ediyorlar?

1 — Bu yangın duşman tarafından yapılmıştır. Şu takdirde hali harpten mütevellit bir zıya karşısında bulunulmaktadır.

2 — Hali harp hasebile zıya ihtimalâtı da artmıştır.

3 — Sigorta kumpanyalarına silolardan birinde 44 varil nitrotoluol denilen infilak edici madde bulunduğu bildirilmemiştir.

Şimendifer kumpanyası ne diyor?

Buna karsı Anadolu demir yolları kumpanyası şu kestirme cevabı vermiştir.

1 — Yangının sebebi kaza eseridir;

2 — Hali harp dolayısile zıya ihtimalâtının artması ise bu kumpanyalar ile 20 teşrinievel 917 de yapılmış müzeyyel bir mukavele ile halledilmiştir. Anadolu demir yolları kumpanyası bunun için de sigorta kumpanyalarına bir fazla bedel vermiştir ki bu mıktar 14,429,650 İsviçre frangıdır.

3 — Nitrotoluol denilen infilak maddesi ise ağır bir maddei kimyeviyedir ve ziyansızdır. Bu ancak diğer mevadın karıştırılması ile infilak edebilir.

Mahkeme kararını verirken

Mahkeme bu suretle iki tarafı dinledikten sonra kararını vermek üzre bulunuyordu. Fakat bu sırada mütareke olmuş, davanın görülmesi de kalmıştı. Lâkin bu fasıla esnasında sigorta kumpanyaları, demir yolu kumpanyasının Berlindeki müdürleri nezdinde teşebbüsatta bulunarak bu meseleyi muslihane bir surette halletmek için uğrasmışlardır. Nihayet 3,000,000 altın mark tazminat için tahriri teklifler de vaki olmuştur

Bu sefer de ne diyorlar

Davanın tekrar görülmesine yeniden başlanmak üzre bulunduğunu anlayan sigorta kumpanyaları bu sefer de müruru zaman vaki olduğunu ileri sürmüşlerdir. Lâkin bu iddia 15 sene den ibaret kanunî müruru zaman değildir.

Poliçalarda yazılı olan 5 senelik müruru zamanı ileri sürüyorlar. Burada bu meselenin hukukî cihetleri hakkında münakaşata girişmek fikrinde değiliz. Lâkin poliçalarda zikredilen 5 senelik müruru zamanın burada kabul edilmiyeceği şüphesizdir.

Türk hükûmeti istisnaî ahvali daima nazarı dikkate alarak mesela İzmir ve Adana yangınlarında kumpanyaları mesuliyetten azade görmüştür. Halbuki bahsettiğimiz sigorta kumpanyaları ise mevhum bir müruru zaman istisnasından istifade etmelerine mahal görülmemektedir.

Hülâsa Haydarpaşa infilakı meselesi bu suretle henüz muallakta demektir.

Hükûmet ve kupanya:

Fakat malûmdur ki Türkiye cumhuriyet hükûmeti ile Anadolu demir yolları kumanyası arasında aktedilen itilaf mucibince kumpanya, sigorta şirketleri aleyhindeki hareketine müteallik hak larını da hükûmete devretmiştir. Bu takdirde demiryolu kumpanyası yerine devlet müddei olarak kaim olmaktadır.

Sigorta kumpanyalarının tediye etmeleri icap eden para doğrudan doğruya Hazineye alttir. Maliye Vekili Saracoğlu Şükrü beyin faaliyeti ve fikri takibi ile sigorta kumpanyalarının da nihayet bu gibi çürük iddiaların kendilerini ifasına mecbur oldukları taahhütlerden kurtarmıyacağını anlamaları beklenmektedir.

Yeni bütçe

Bütçe encümeni reisi Şakir B. in beyanatı

Bütçede geçen seneye nazaran 12 milyon liralık fazla var

Büyük Millet Meclisi bütçe encümeni reisi Şakir bey dün şehrimize gelmiştir. Şakir Bey on güne kadar müzakeresine başlanacak yeni bütçe hakkında dün bir muharririmize demiştir ki:

Şakir Bey

— *218 milyonu mütecaviz olan bütçede, geçen seneye nispetle mevcut 11 milyon fazlalık varıdatın tabiî inkişafından ileri yelmektedir.*

Memurin maaşlarına yapılması düşünülen zamlar hakkındaki lâyıha meclise geldiği zaman bütçeden ayrı ve müstakil olarak müzakere edilecektir. Yeni bütçe bilhassa İktisat, Sıhhiye ve Maarif işleri tahsisatı tezyit edilmiştir.

İNTİHAP HAKKI

Kadın Birliği Avrupadan getirttiği nizamnameleri tatbike başladı

Kadın birliği idare hey'eti dün Latife Bekir Hanımın riyasetinde toplanmıştır. Bu içtimada, kadınların intihap hakkını istihsal etmek üzre Avrupadan getirilen nizamnameler tetkik edilmiş ve bu hususta lâzımgelen teşebbüsatta bulunulması tekarrür etmiştir. Birlik reisi Latife Bekir Hanım, bu bapta isticale lüzum olmadığını ve ancak gelecek intihap için iştirak mevzubahsolacağını söylemiştir.

Latife Bekir H.

Birlik binasında vilâyetlerden gelen nümunelerle yerli mallara dair bir sergi açmak üzere hazırlık yapılmaktadır.

Birlik âzaları yerli kumaşları giymeğe karar vermişlerdir.

Son söz mü?

Ziraat bankası gayrı mübadillere kredi açamaz

Ziraat bankası Umumî Müdürü Şükrü bey dün Ankaradan şehrimize gelmiştir.

Şükrü bey, gayri mübadillerin, avans olarak para almak üzre vukubulan müracaatları hakkında:

"Ziraat bankasının bu tarzda kredi açması mümkün değildir.„ demiştir.

BUGÜN

2 inci sahifemizde:
1— Rusya-İngiltere barışıyor mu?
2— Son haberler
3— Tarihî tefukamız Temirlenk

3 üncü sahifemizde
1— Istanbulda at yarışları
2— Mücevher hırsızı mahkûm oldu.

4 üncü Sahifemizde:
1— Hava raporu
2— Felek:
3— Kadın gözüyle
4 — Hikaye, roman, karikatür.
5— Kulak misafiri

Son dakika

Türkiye-Fransa münasebatı

Hariçî vaziyetimiz gayet kuvvetli ve berraktır

Fransa ile ceryan eden müzakerat cenup şimendüferine de temas etmektedir

Hariciye vekilimiz refakatında bir hey'et bulunduğu halde Cenevreye gitmektedir. Avdette M. Musoliniye iadeyi ziyaret edecektir

Ankara, 31 (Milliyet) — Evelce de bildirdiğim veçhile haricî siyasetimizin havasında hiç bir gayri tabiilik yoktur. Ankara, ortaya atılan bedhahane şayıalara şaşmakta, muslihane mesaisine devam etmektedir.

Bugünlerde hariciye vekilimizle Fransa sefiri arasında sık sık temaslar oluyor. Bu temaslar hudut meselesinden başka Adana Mersin hattı etrafında vuku bulmaktadır. Bu hat şimdi bir Fransız işletme şirketinin elindedir.

Fransız sefiri K. deşambron

Türkiye mevcut muahedelerin tespit eylediği ahkâm dahilinde bu hattın vaziyetini tespit etmek istiyor. Hükûmetin Anadolu hattına ait iştira hakkını kullandığı ve bunun hakkında meclisten çıkardığı kanunu tatbik mecburiyetinde bulunduğu malûmdur. Haber aldığıma göre Fransa Türkiyenin bu hakkını esasen tanımaktadır.

Fakat bu hattın muayyen müddetle kendisine icar edilmesini ya bir Türk-Fransız şirketi teşkil edilerek muvakkaten ona devrini teklif etmektedir.

Vakıa bu teklif, Fransa noktai nazarından muhik olabilir. Ancak Türk devletinin ötedenberi tatbik ettiği şimendüfer siyasetinin prensiplerine tevafuk etmemektedir. Bununla beraber teklifimizde mevcut ahdî ahkâm ve Fransanın menafii aleyhine bir nokta mevcut olmadığı için Paris mahafilince hüsnü telâkki edileceğine şüphe yoktur.

Fransız sefirinin Paristen beklediği talimat şimdiye kadar gelmiş olacaktır. Onun için Fransa ile olan ihtilaflı noktalarımızdan en mühimmi olan şimendüfer işinin müsbet bir şekilde hallolunacağını ümit edebiliriz.

Şüphe yok ki böyle bir netice hudut meselesinin daha sühuletle hallini, binaenaleyh Fransa ile olan siyasî, iktisadî münasebatımızın daha çabuk bir surette inkişafını teshil edecektir.

Tevfik Rüştü beyin hareketi

Ankara 31 (Milliyet) — Hariciye vekili nisan haftasında Cenevreye hareket edecektir. Riyaseticumhur kâtibi umumisi Tevfik bey, askerî murahhas Cevat paşa, Siirt meb'usu Mahmut bey kendisine refakat edecektir. Hey'etimiz avdette Romaya uğrayacaktır. Bu seyahat iadei ziyaret mahiyetindedir.

NEREYE KADAR

Üsküdar tramvayının temdidi

Bu sene hat fakülteye kadar temdit edilecektir, Kadıköye de otobüs işletilecek

Üsküdar-Kadıköy tramvay şirketinin Kadıköy hattı şebekesine ait şartnamesi Devlet Şurasında tetkik edilmektedir. Şartname çıktıktan sonra şirket faaliyetini tevsi edecektir. Mama fih bu sene hattın kadıköyüne kadar temeldine imkân görülmediğinden yalnız iki hat yapılacaktır.

Bunlardan biri Üsküdardan Doğancılar tarikile Fakülteye gelecek, diğeri de Bağlar başından Karaca Ahmede kadar ufak bir hat olacak ve bu iki hat Fakülte önünde birleşecektir. Şirket, Hükûmet nezdinde yeni bir teşebbüste daha bulunmuş hututu imtiyaziyesi dahilinde otobüs işletme imtiyazını istemiştir.

Bu imtiyaz alındıktan sonra şimdilik Kadıköy, Moda gibi uzak yerlere tramvay yapılamayacağından buralar otobüs işletilecektir. Tramvay yolcuları tek biletle aktarma suretiyle otobüslerle seyahat edeceklerdir. Yani Üsküdardan kalkan bir yolcu bir bilet alacak ve Modaya kadar ayni biletle otobüsede binmek suretiyle gidecektir.

Alâkadarların verdiği malûmata göre yeni hatlar yapıldıktan ve otobüsler işlemeğe başladıktan sonra şirketin günde 200 lira hasılât temin edeceği muhakkaktır.

Sıhhî müesseseler

Refik Beyin teftişi

Sıhhiye Vekili Refik Bey, dün Etfal hastahanesini ziyaret etmiştir. Refik bey bu ziyaretinden memnuniyetle bahsetmiştir.

Refik Bey

Refik Bey, imdadı sıhhî tayyareleri mübayaa edileceği hakkındaki haberin doğru olmadığını beyan etmiştir. Kendisi bugün Sıhhiye Müdürlüğüne gelecek müteakıben bazı Sıhhî müesseseleri teftiş edecektir.

Etibba muhadenet ve taavün cemiyeti tarafından Refik Bey şerefine Türkocağında çarşamba günü onyedi buçukta bir çay ziyafeti verilecektir.

Baro intihabı

Fırkanın tespit ettiği namzetler kimlerdir

Baroda yapılacak 1 ve 2 kinci reislikleri ile idare hey'eti azalığı intihabı için Cumhuriyet halk fırkasında, fırkaya mensup avukatlar toplanmışlardır.

Bu toplanmada fırkanın namzetlerini tespit için intihap yapılmıştı. Bu intihabın neticesi tespit olunmuştur. Söylendiğine göre 1 ve 2 kinci reislik ile azalıklar için rey alan avukatlar arasında Emin Ali, Sadettin Ferit Halil Hami, Hilmi, Ali Galip, Esat Mühlis beyler vardır. Mamafi kat'i liste ve diğer zevatın kim olduğu hakkında alakadarlar ketum davranıyorlar.

İlmî ıstılahlar

(C) harfine ait ıstılahlar Ankaraya gönderildi

Ankaradan yeni 2,000 fiş geldi

Darülfünundaki merkez komisyonu dün toplanarak "C„ harfinin muhtevi bulunduğu fiş lerin karşılıkları olan ilmi ve fenni sözler tetkik edilmiş ve kat'i şekilleri hazırlanarak dil encümenine gönderilmiştir. dün de (2000) kadar yeni fiş gelmiştir. Bu meyanda "B„ fişleri de bulunmaktadır. Fakültelerdeki tali komisyonlar "D„ harfine müteallik sözleri de bitirmek üzeredir. Komisyona Orman mektebi rektörü Neş'et B.de iştirak etmiştir. Merkez komisyonunun çarşamba günkü içtimaında "D„ harfi de intaç olunacaktır.

Neş'et Ömer Bey

Darülfünun divanı salı günü toplanacaktır. Bu içtimada, hukuku düvel müderrisliğinden istifa eden Cemil Beyin yerine hukuku esasiye müderrisi Ahmet Reşit Beyin getirilmesi meselesi de tezekkür olunacaktır.

Merak, alâka ve heyecan

Talebe okuyucularımız sormakta devam ediyorlar:

Müsabakamız ne günü başlıyacak?.

Haftanın en mühim haberini seçme müsabakasının başlıyacağı günü ayrıca ilân edeceğiz.

Siz şimdiden kendinizi, havadisleri seçmiye alıştırınız!

Mektepliler için, onların memleket işlerindeki alâka ve fikrî faaliyetlerini çoğaltmak için hazırladığımız bu müsabakanın şartları 2 inci sahifemizdedir.

İlâvemizi bugün müvezzilerden isteyiniz

(Milliyet) in Tarihi tefrikası : 40

TEMİRLENK

İki tarafın casus teşkilâtı

Toktamiş, ne olup bittiğini vaktında haber alıyordu. Temir de nihayet düşmanın nerede bulunduğunu öğrendi

Fakat kesip te etlerini çömlekte pişirmek için bu hayvanları. Feda etmek hiç caiz değildi. Beyğiri olmayan bir adam böyle bir yerde hareketten mahrum kalan bir adam demekti. Epice mikdarda beyğirin elden çıkarılması ise ordu için felâket olabilirdi. Hal gittikçe kötüleşiyordu. Zabitler başlarına ne geleceğini düşünmeye başladılar. Şimdiden sonra geri dönmek de tehlikeli bir şeydi. Geri dönülünce tekrar ölden geçilecekti. Fakat bu efer asker yorğun ve zayıftı. Bilhassa Altın ordunun hiç görünmeyen bir yerde karşılarına çıkıvermesi ihtimali Tatarlar için korkulu bir kâbus gibi tesir ediyordu.

Temirin harbettiği Mogon hanlarından biri

Bu buhranlı andadır ki Temirlenk tavaşilerine, yaverlerine yeni bir emir verdi. Bu emre göre her cenahın kumandanı kıtaatile açılıp gidecek av vuracaktı.

Bu suretle dağılan süvariler vurdukları avları getirdiler. Orduyu teşkil eden yüz bin kişi etrafa yayılmış oluyordu.

Lâkin ordunun merkezi olduğu gibi duruyordu. Muntazam mesafelerle ayrılan ileri hatlardaki askerler o suretle yerleşmiş oluyordu ki bunların teşkil ettiği vasi çenberin arasından kurtulup kaçmak dört ayaklı hayvanların kâri değildi.

Bu tertip neticesi vurulan dört ayaklı hayvanlar ileriden gele gele içeriye getirilmiş oluyordu. Diğer kıtalar da bu çenberin hiç bir tarafı açık kalmamak üzre yerleştirilmişlerdi.

Çenber bir kere teşkil ettikten sonra git gide daraldı. O hale geldi ki bir tavşanın bile kaçmasına imkân bırakılmıyordu. Yarı aç olan Tatarlar tarafından kovulan hayvanlar düştükçe avcılar arasında heyecan görülüyordu.

Bu suretle yakalanan hayvanlar arasında vahşi hayvanlar da vardı.

Avcu çenberinin daralması esnasında Tatarları en ziyade hayrete düşüren bazı şeyler olmuştur. Vakanüvisin söylediğine göre cesim bir erkek geyik vardı ki şimdiye kadar Tatarlar bunun gibisini görmemişlerdi. Temir ileriledi. Av ananesi mucibince oku ile bir kaç hayvan vurdu. Temirin ok atmaktaki mehareti bu vesile ile herkesçe bir kerre daha takdir edildi. Bunlardan çoğu yayı göğüslerine dayayarak oku atarlardı.

Bu avdan sonra ilk defa olarak asker doya doya yemek yedi Tatarlar yalnız yağlı hayvanları keserek şenlikle yediler. Mamafi Temir orduyu atalet ve ehavete bırakmadı. Devrisi sabah avşilerbütün kıtaata toplanmaları ı bildiriyorlardi. Temir orduyu teftiş için emir vermişti.

Temir bir müddet sonra, merasime mahsus elbisesini giymiş, silâhlarını kuşanmış olduğu halde göründü. Elinde tepesi altın topuzlu bir fil dişi asa vardı. Onun geldiğini gören kumandanlar atlarından indiler, diz çökerek mehmuzunu öptüler,

Temiri yaya alarak takip ettiler Kendisine askerin vaziyeti hakkında izahat verdiler, silahların iyi olduğunu anlattılar. Temir askerlerin yüzlerine dikkatle bakıyordu. Bunların arasında Barla oymağının tunç yüzlü erkekleri, zayıf Selduzlular yi birer asker alan Celair oymağı efradı, ve dağ tepelerinde yaşayan Badahşanlılar vardı. Bu sonuncularla Temirin evelce harbettiği malumdur.

Temir bu kadarla memnun olmamıştı. Nekkareler çaldırdı, harp kumandası verildi. Denebilir ki : Temirden evel veya ondan sonra Asyanın bu nihayetsiz ovaları bu kadar muazzam bir ordunun böyle geçit resmi yaptığını görmemiştir.

Harp emri verilir verilmez bütün zabitler hemen mevkilerine geçmişlerdi. Ordunun birbirine uzak olan cenahları arasında bütün asker sevinçle haykırışıyordu.

Ordu tamamile harbe hazır olduğu gibi bütün askerin cesareti de mükemmeldi. Devrisi gün olunca ordu tekrar yürüyüşe başladı.

Gölgeler toprağında

Her şeyin sustuğu bir yer... Gök yüzünde yalnız şahinlerin uçuştuğu görülüyor. Fakat tatlı ötüşlerile öten kuşlardan hiç biri yok... Gök yüzü Semerkande mahsus olan o muhteşem mavi sema değil... Yalnız sis arasında vakıt vakıt alçak duvarlı bazı yerler fark ediliyordu. Buraları artık hayattan çekilmiş, derin bir sükûta dalmış insanların mezarı idi.

bni Batuta bu memleketten bahsederken diyor ki:

"Buraya gölgeler memleketi derler. Buraya kadar gelmek cesaretinde bulunan tacirler geldikten sonra mallarını bırakarak çekilip giderler. Kürk ve deri bulmak için tekrar bıraktıkları yere dönerler. Burada yaşayan insanların nasıl olduğunu kimse görmemiştir. Burada yazın günler kışın da geceler uzundur.„

İbni Batutanın bahsettiği bu yer şimal insanlarının memleketidir, Eğer burada göcebe bir takım insanlar varsa bunlar Temirin ordusunu görür görmez her biri birer tarafa dağılacaktır.

Cenupta Toktamiş yolun üstünde insan olsun, hayvan olsun silip süpürmekte müşkülat çekmişti. Halbuki burada ise ordu girerken hiç insan yaşamamış bir yere giriyor gibiydi.

Tatarlar burada 55 inci arzı şimaliye yaklaşmış bulunuyorlardı. Temirin izcileri, ordunun önünde yersiz. yurtsuz, alelade birer serseri gibi etrafa dağılarak bu büyük çölde dolaşıyorlardı. Vakanüvis, bunların malûmat toplamak için Temir tarafından yollandığını söyler. Hayır, burası bir çöl değildi. Tatarlar kendi kuyularına, memleketlerine sularına pişmiş kerpiç yapılan şehirlerine alışık adamlardı. Böyle olduğu için şimdi karşılarına çıkan bu kül rengi, yaş ve üzerinde insan bulunmayan vasi ovayı büsbütün korkunç gördüler.

bitmedi

HARİÇTEN ALDIĞIMIZ HABERLER

İngilterede

Varidat çok

Bütçe fazla para ile kapandı

Londra, 30 (A.A.) — (30) Martta hitam bulan senei maliye bütçesi 18 milyon (393,463) liralık bir fazla ile kapanmıştır.

Bunlar casus mu?

Londra, 30 (A.A.) — 3 kişi Avustralyadan vürutlarında tahtı tevkife alınmıştır. Bunlar ahiren çalınan bazı bahrî plânlar sirkatinde zimethal olmakla maznundurlar.

Cenup kutpunda

Londra, 30 (A.A.) — Nevyorktan bildirildiğine göre kutbu cenubî seferinden avdet eden meşhur kâşif Sir Hober Bilkins kutup denizlerinde tahtelbahir ile keşfiyat icra etmek niyetindedir.

İranda

Japonya ile muahede

Tahran, 30 (A.A) — Japonya ile İran arasında aktolunan ve en ziyade mazhar müsaade millet esasına müstenit bulunan muvakkat ticaret vo ikamet itlâfı imza edilmiştir.

Fransada

yeni kanun

Zem ve kadih için tarziye istenecek

Paris, 31 (A.A.) — Hükûmet zem ve kadih vak'aları hakkında meclise bir kanun lâyihasi tevdi etmiştir. Bu lâyiha zem ve kadhedilen kimselere, sıfat ve mevkileri ne olursa olsun, tarziye talep etmek için hukuk mahkemelerine müracaat hakkını vermektedir. Mahkemeler bu gibi mevat hakkında derhal hüküm verecektir.

Fransızlar maglup

Boulogne-sur-mer, 30 (A.A) Hokey müsabakasında İngiltere Fransayı bire karşı sekiz sayı ile mağlup etmiştir.

Bir tayyare kazaşı

Strasbourg, 30 (A.A.) — Yüksek rütbeli leh zabitlerinden (Sokolosski) nin rakip bulonduğu bir tayyare dün öğle üzeri tayyare meydanında deyrilmiş zabitin kolu kırılmış pilot hafif surette yaralanmıştır. Kazaya uğrayanların ikisi de hastaneye kaldırılmıştır.

Paris, 31 (A.A.) — Meb'usan ve ayan meclisleri mayısa kadar tatili içtima etmiştir.

Rusyada

İngiliz heyeti

Münasebatın düzelmesi bekleniyor

Moskova, 30 (A.A) — Matbuat İngiliz sanayi hey'eti murahhasası reisi M. Remnantın bir mülâkatını neşretmektedir. Remnant bu mülâkaunda demiştir ki;

İngiliz sanayileri bilhassa yapılacak büyük siparişlerle alâkadardır. Sovyet haricî ticaret inhisarı bu siparişlerin icrasını teshil etmektedir. İngiliz müteşebbisleri bu siparişi kabul etmeğe amadedir.

M. Remnant reisi bulunduğu heyetin 500 milyon ingiliz lira sermayeli 500 firmayı temsil ettigini söyledikten sonra heyetin başlıca vazifesinden bahsederek demiştir ki; bu vazife mütekabil menfaat esası dahilinde muamelâtı ticariyenin ne şerait altında yapılabileceği hakkında anlaşmaktadır. Bu meselenin hallini mümkün kılacak amiller mevcuttur. Bu bapta icap eden müzakerat başlamıştır ve heyetimizin mesaisi birkaç gün zarfında inkişaf edebilir.

Hey'eti murahhasaya dahil bulunmıyan bir kaç büyük İngiliz firmasına temas ederek demiştir ki: Bu firmalar zaten Rusya ile kâfi derecede geniş muamelâtı ticariyede bulunmaktadırlar ve sovyetlerin iktisadî teşkilâtlarının mesaisinden memnundurlar. Sovyet makamatı tarafından taahhüdatın temiz ve vicdanî bir tarzda ifa edildiği hakkında İngiliz sanayicileri arasında doğmuş olan kanaat İngiliz-Sovyet münasebatının müstakbel inkişafında müsait bir amil olacaktır.

✱ MOSKOVA PROTOKOLU— Moskova. 31 (A.A)— Leh maslahatgüzarı Moskova protokolunun Leh ve Romanya hükûmetlerince musaddak nushasını Sovyet hükûmetine tevdi etmiştir.

İSTANBUL BORSASI

İSTİKRAZLAR		
İstikrazı dahili	92	62,50
Düyunu muvahhide	226	20
İkramiyeli demir yolu	8	85
ŞENETLER		
İş bankası	14	50
Anadolu demir yolu	24	10
İ. Tranvay. Ş.	79	00
İ. U. S. Şirketi	25,00	
İ. Su Şirketi	41	00
T. Tütün A. S.	10	25
İ. Değirmen Ş.	42,00	
Ş. Değirmen Ş.	8	00
A. Çimento Ş.	35	45
İ. Telefon Ş.	31	00
Ş. M. Ecza Ş.	5	70
Ş. Hayriye	18	50
TAHVİLAT		
Anadolu D. Y. 1. T.	40	
Anadolu D. Y. 2. T.	40	
Anadolu D. Y. 3. T.	43	
Tünel şirketi	4,30	
Elektirik şirketi	4,30	
Rıhtım Şirketi.	17	96
H. Paşa liman şirketi	—	
ÇEKLER		
Londra	991	00,—
Newyork	0,47	00,00
Paris	12	53,00
Atina	37	91,00
Cenevre	2	54,25
Roma	9	55,00
Bükreş	24	37,50
Amsterdam	1	22,00
Brüksel	3	52,25
Sofya	67	87,50
Prag	16	50,00
Berlin	2	06,25
Viyana	3	48,00

TİCARET ve ZAHİRE BORSASI

30 Mart 1929

		AZAMİ K. P.	ESGAR K. P.
Buğday			
Yumuşak	0-0	00,00	00,00
Kızılca	00-00	00,00	00,00
Sünter	0-0	00,00	00,00
Sert	3-7	19,05	19,05
Dönme	-	—,—	—,—
Yumuşak mahlut			
Sert	0-	18,20	18,20
Romanya	0-00	00,00	00,00
Bulgarietan			
Zahire			
Çavdar		16,10	16,00
Arpa		13,30	13,15
Mısır		14,10	13,10
Yulaf		50,00	20,00
Keten tohumu		—,—	—,—
Fasulye		00,00	00,00
Mercimek		00,00	00,00
Nohut		00,00	00,00
Börülce		00,00	00,00
Bakla		00,00	00,00
Hububat			
Susam		36,00	35,10
Kuşyemi		00,00	00,00
Un			
Ekstra Ekstra		1375,00	1230,00
Ekstra		1260,00	1200,00
Birinci yumuşak		1400,00	1255,00
Birinci sert		1325,00	1250,00
İkinci		1160,00	1150,00
Üçüncü		1080,00	950,00
Razmol			
Kepek			
pasbal			

Mektepliler için müsabaka

HAFTANIN

En mühim haberi nedir?

HER TÜRK TALEBE BU MÜSABAKAYA İŞTİRAK EDECEKTİR...

Müsabakamız ilk mekteplerden itibaren âlî tahsil sonuna kadar bütün talebe sınıflarının alâka ve merakını ve onlar için çok zevkli bir meşguliyet teşkil edecektir

Milliyet, doğrudan doğruya mektepli karilerini fakat dolayısile her sınıf okuyucularını alâkadar edecek bir müsabaka açacaktır. Bu müsabaka, hem mektepli karilerine vukuatı yakından takip etmek, hem de bir kalem tecrübesi yapmak fırsatını verecektir. Müsabakanın şartları şunlardır:

1 — Müsabakaya her Türk talebe girebilir. Yalnız "Milliyet„ gazetesi memur ve müstahdeminin çocukları müsabakaya dahil olamazlar.

2 — Hafta zarfında gazetelerde çıkan en mühim havadisin hangisi olduğu hakkında àzamî (200) kelimelik en iyi yazıyı yazan ve bunun esbabını en iyi bir ifade ile anlatan talebeye mükâfat verilecektir.

3 — Haftalık mükâfatlar — "Milliyet„ haftanın en iyi yazısını yazan talebeye 10 lira verecektir. İkinci gelen 6 lira üçüncüye 2 lira ve bundan sonra gelen iki yazıya da birer lira verilecektir.

4 — "Milliyet„ yazı mükâfatı — Her talebe mükâfat kazandığı zaman mensup olduğu mektep lehine numara verilecek ve sene sonunda en çok numara kazanan mektebe "Milliyet„ bir kupa verecektir. Mektep bu kupayı ancak bir sene muhafaza edecek. Ertesi sene en fazla numarayı temin edemediği takdirde kupa diğer mektebe geçecektir. Ancak birbiri üzerine üç sene kazanırsa kupaya daimî surette sahip olacaktır.

5 — Haftanın havadisleri her Cumartesi gününden Cuma gününe kadar çıkan haberlerden alınmalıdır.

6 — yazı müsveddeleri haftanın her gününde gönderilebilir. Yalnız müsabakaya girebilmek için nihayet Pazartesi günü saat üçte Milliyet matbaasında bulunmak lâzımdır. Yalnız taşradaki mektepli karilerimizin iştirakini temin için onlara mahsus olmak üzre bu müddet bir hafta uzatılır. İki yüz kelimeden fazla olan yazı müsabakaya girmez. Yazılar ya makine ile, yahut ta gayet okunaklı olarak ve kâğıdın yalnız bir tarafına yazılmalıdır. Her yazı ile talebenin ismi, adresi, mensup olduğu mektep ve yaşı, müsveddenin sol tarafına yazılmalıdır. Yazılar "Mektepli müsabaka memurluğuna„ adresine gönderilmelidir. Gazeteye girmiyen yazılar geri verilmez. Her talebenin haftada yalnız bir yazısı müsabakaya girebilir.

A — Müsabakanın hangi haftadan itibaren başlıyacağı ayrıca ilân edilecektir.

7 — Müsabaka kazananlar muharrirlerinin isimleriyle beraber "Milliyet„te intişar edecektir.

8 — Mükâfat kazanan her talebe, sene zarfında tekrar müsabakaya giremez.

9 — Gazete Başmuharrirliğinin müsabaka hakkındaki her kararı kat'i ve itiraz kabul etmez mahiyette telekki edilecektir.

Son Haberler

Kadriye hanımın müracaatı

Sui kast maznunu kadın, Hikmet Beyle bir saat görüştü

Kadriye hanım dün Hikmet beye bir mektup yazarak geç vakıt Hikmet beyle görüşmek arzusunu izhar etmiştir. Bunun üzerine Kadriye hanım tahkikat odasına çıkarılmıştır. Hikmet beyle kadriye hanımın konuşmaları bir saat devam etmiştir.

Dün Dr. Saip bey de dinlendi

Kadriye hanım ve rüfekası hakkındaki tahkikata devam edilmektedir.

Gaziayntapdan şahit olarak celbedilen doktor Saip beyin şehadetine müracaat edilmişitir. Saip beye Ali Riza bey ailesine ait bazı süaller sorulmuştur.

Saip bey tahkikatın inkişafına hadim bazı şeyler söylemiştir. Saip bey harbi umumî zamanında Paşabahçede oturduğunda bu aile hakkında malûmat vardır. Saip bey yalnız bu şehadet için çağırıldığından bir iki güne kadar mahalli memuriyetine avdet edecektir.

Dün bir kısım şahitler daha dinlenmiştit. Bugün bazı mühim şahitler dinlenecektir.

* * *

Miting yapıyorlar

Talebe birliği vilayetten musaade aldı

Yerli malının sürümünü temin için darülfununlular teşebbüse giriştiler

Talebe Birliği yerli mallarını koruma için bir miting akdine karar vermişti. Birlik miting musaadesi hakkında dün akşam Vilâyete müracaat etmiştir. Miting Perşembe günü Darülfünun konferans salonunda yapılacaktır.

Darülfünun ve yüksek mekteplerde yerli mallara alâka ve rağbeti artırmak için propaganda levhaları talik edilmesi de muvafık görülmüştür. Herkesi millî mamulâtı kullanmağa teşvik için tramvaylarla vapurlara da propaganda levhaları vazedilecektir.

* * *

Kabul edilmedi

Ankara, 31 (Milliyet) — Maarif müesseselerinin doğruca maarif vekâletince idare edilmesi mülahazasile vilâyetlerin maarif için ayırdıkları paraların vekâlet bütçesine ilâvesi kakkındaki lâyihâ hey'eti vekilede tasvip edilmemiştir. Bu lâyıha kabul edileydi maarif bütçesi yirmi milyon lira artacaktı.

Kitapçılar murahhasları Ankarada

Ankara, 31 [Milliyet] — İstanbul kitapçılar murahhasları maarif vekili tarafından kabul ve recalarını arize halinde heyeti vekileye takdim ettiler. Vasıf Bey, kitapçıların taleplerini çok muhik bulmuş, elinden gelen yardımı icradan geri durmayacağını, taleplerini isaf edeceğini söylemiştir.

Vasıf Bey, vekâletin telif hakkında verdiği eserleri kitapçılara tabettirerek sattıracağını, ayrıca tabedilecek yeni eserler hakkında kitapçılara direktif vereceğini söylemiştir.

* * *

Nafi yağmurlar

Ceyhan, 31 (Milliyet) — Çukur ovaya nafi yağmur yağdığından çifçiler fevkalâde seviniyorlar.

Kastamoni bankası yakında açılıyor

İnebolu 31 (Milliyet) — Mebus Şefik B. in teşebbüsüyle ve 50,006 lira sermaye ile Kastamonide bir banka açılmasına karar verilmiştir. Sermaye bir ay sonra 100,000 liraya çıkarılacaktır. Bankanın maksadı teşekkülü ticarî, senaî ve ziraî muamele icrasıdır. Sermaye çoğaldıkça kazalarda şubeler açılacaktır.

Edirnedde Sinan ihtifali yapıldı

Edirne, 41 (Milliyet) — Bugün bütün halk ve mekteplerin iştirakiyle mimar Sinan ihtifali yapılmış ve namına izafeedilen caddenin tevsim merasimi icra edilerek asarından olan Rüstem Paşa camiinde mevlut okuttırulmuştur.

Milliyet Matbaası

Son sistem nefis ve muhtelif renkli basan makinelerle mücehhezdir.

Bilumum ticarî defterler her nevi evrakı matbua, kitap fatura ve ilânlar ucuz ve güzel tab olunur. Ticarî defterlerimiz hazır ve satılıktır.

Hariçten alacağımız siparişleri itina ile ihzar ve mahalline irsal ederiz.

Tab işlerile de memlekete hizmet Yegâne emelimizdir

Telefon: Istanbul 3911 : 2 - 3

MİLLİYETİN ŞEHİR VE MEMLEKET HABERLERİ

POLİS

Esrarlı cinayet

Tarabya cinayetinin failî yakalandı

Bir ay kadar evel Tarabyada Hasanaki çiftliği mandıraları yanında bir ceset bulunmuştu. O vakitten beri yapılan taharriyat neticesinde bu cesedin Rizeli Hızır çavuş olduğu ve gine Rizeli Mehmet namında biri tarafından biraderini öldürdüğü için kan gütme neticesinde öldürüldüğü anlaşılmıştır.

Cinayet değil intihar

Göztepede bir köşkte bulunan Saime Hm.ın cesedi hakkındaki tahkikata zabıtaca devam edilmektedir.

Yapılan taharriyat neticesinde Saime hanımın oğlu Şadan Bey bulunmuştur.

Şadan bey asbî bir gençtir. Onun için validesinin ölümünden bihaberdir ve on günden beri hastahanede yatmaktadır. Saime Hanımın intihar ettiği anlaşılmaktadır.

Kadına dayakmı?

Şehremininde oturan Seher hanım namında bir kadın kavga neticesinde Ahmet namında biri tarafından fena halde dövüldüğünden çocuğunu düşürmüş, Ahmet te yakayı ele vermiştir.

Arkadaşını bıçaklamış

Üsküdarda fırıncı Hüsnü dün gece arkadaşı kahveci Ahmet ile kavga ederek bıçakla yaraladığından Zabıtaca yakalanmıştır.

Burnunu kesmiş

Dün Üsküdarda Süreyya namında biri Ahmedin kahvesine giderek ortağı Nazmiden 5 lira ödünç istemiş o da vermeyince bıçağını çekerek Nazminin burnunu kesmiştir. Nazmi hastahaneye kaldırılmış, Süreyyada karakolu boylamıştır.

Lağvedilen kalem

Polis müdürlüyeti ikinci şube kalemi lağvedilmiş, kalemdeki memurlar kısımlara tevzi olunmuştur.

Kazalar

Feci ölüm

Bir kızcağız pencereden düşerek öldü

Kuru çeşmede mezarlık sokağında oturan amele Süleymanın 15 yaşındaki kızı Nimet dün üst kat odasının pençerelerini silerken aşağıya düşmüş başı çatlamış biraz sonra da ölmüştür.

Beygirler çiğnendi

2--383 numarolu otomobil dün Eminönünden geçerken Mahmudun arabasına çarparak parçalamış, beygirleri de fena halde yaralamıştır.

Bir tavzih

Maltepe askerî lisesi müdürlüğünden: Gazetenizin 23/3/929 tarih ve 1117 numaralı nushasında lisemiz talebesinden Nuri efendinin sınıf geçemediğinden intihar eylediği yazılmıştır. Lisemiz ders senesinin sülüsü ahirinde bulunduğuna nazaran henüz imtihanlara başlanmamıştır. Binaenaleyh bu husus mevzuu bahs olmamakla beraber sebebi intihar hakkında tahkikat icra edilmektedir. Bu anekadar kesbedilen kanaat büsbütün başka merkezde olduğundan gazetenizde o suretle tashih ve neşredilmesi rica olunur.

Davet

İstanbul Etibbayı baytariye muhadenet cemiyeti kâtibi umumiliğinden;

2 nisan 1929 Salı günü fen kurbanlarımız Muallim Ahmet ve Hüdayi beylerin senei deyriyel vefatları hasebile yapılacak ihtifal merasimine bütün azanın iştirakini ve yevmi mezkürde saat 13 de Haydarpaşada Askeri Baytar Tatbikat mektebinde bulunmalarını rica eyleriz efendim.

Emanette

EMANET BORCU

Emanet dayinlerile anlaştı. Borç 940,000 isterlin kabul edildi, 33 senede ödenecek

Şehremanetinin 909 istikrazı hakkındaki müzakere intaç edilmiştir. Borcun mıktarı ve sureti itfası hakkında tarafeyn murahhasları anlaşmıştır. Müzakere elyevm mukavelename şeklinde tespit edilmiştir. Bu müzakere neticesinde borcun mıktarı azamî 940 bin isterlin olarak kabul edilmiştir.

Mamafi koponların bir mıktarı kaybolmuş bir mıktarı da yanmış olduğundan borç daha az çıkacaktır. Paranın yüzde beş olan faizi de makul bir hadde tenzil edilecektir. Borcun itfa müddeti 33 sene olarak ipka olunmuştur.

Et nevileri

Emanet etlerin üzerine birinci ikinci, üçüncü diye nevilerini göstermek için damga vurmayı düşünüyordu. Fakat bunun kabiliyeti tatbikiyesi görülmediğinden sarfınazar edilmiştir.

Köpekler çoğaldı

Son günlerde sokak köpekleri çoğaldığından Emanet bunların itlâfı için tedbir almaktadır. Himayei hayvanat cemiyeti toplattırılacak köpeklerin ezlyetsiz bir şekilde öldürülmesi için Emanete bazı tetbirler dermeyan etmiştir.

Hayvan hastanesi

Emanet Fatihteki hayvan hastanesini 12 yataklık bir koğuş ilâvesi sueretiyle tevsi edecektir.

Artık Tatavla yok

Tatavla isminin kurtuluşa tebdili üzerine dünden itibaren tramvay arabaları üzerine Kurtuluş - Beyazıt lavhaları konmuştur.

İnhidam kurbanı

Evelki gün Aynalı çeşmede yıkılan apartman enkazı altında kalarak vefat eden zabıtai belediye memuru Servet efendi için cenaze merasimi tertip olunmuş, dün Maçka kabristanına defnedilmiştir. Cenazede Şehremini muavini Hamit, müfettiş umumî Tevfik beyler Emanet müfettiş ve memurlarından bazıları, zabıtai belediye ve polis müfrezeleri hazır bulunmuş, kabre 8 tane çelenk konmuştur.

Polis müdürlüyeti inhidam hakkında tahkikat yapmakta olduğu gibi binanın vaktiyle neden yıkıtırılmadığı da Şehremaneti tarafından tetkik edilmektedir. Servet efendinin ailesine Emanetce ikramiye verilmesine karar verilmiştir.

Birinci nevi ekmek fiatı

Şehremanetinden:

Nisanın ikinci Salı gününden itibaren Ekmeğin kilosuna (17) kuruş azâmî fiat vazzedildiği ve fırancola fiatında tebeddül olmadığı ilân olunur.

Vergi borcu

438,000 lirayı vermeyenlerin iflâslarına karar verildi

Simdiki Barut inhisarı şirketinden evel barut işini idare eden İbrahim bey zade Lûtfi Bey ve şürekâsından temettü verğisi borcu olarak defterdarlık 438,000 lira istiyordu. Kaçak olan bu vergi borcundan dolayı Lûtfi Bey ile şirket teşkil eden Arslan Fresko mahtumları, Basat biraderler ve Nasi biraderlerin emvaline haciz konulmuştu. Bu defa Lûtfi bey ile Fresko mahdumları ve Nasi biraderlerin iflaslarına da mahkemede karar verilmiştir.

Bunun üzerine bunların emval ve emlâkine umumî haciz konmuştur. Lûtfi Bey Rusyada bulunmaktadır. Nas ise memleketten kaçmıştır.

Freskonun Mercandaki mağzasına ayrıca hacız konmuştur. Yakında sendik hey'eti teşkil olunacaktır. Hazine tercihan parasını tahsil edecektir.

İktisadî H.

Sanayi Birliği

Rapor bu hafta Ankaraya gönderildi

Dün millî sanayi birliği hey'eti idaresi toplanmışlar ve yeni gümrük tarifesine karşı sanayi erbabı tarafından hazırlanan raporu tetkik etmişlerdir.

Neticede raporda bazı tadilât yapılmıştır. Rapor tabedildikten sonra bir hey'et tarafından Ankaraya götürülecektir.

Bu hey'et Ankarada muhtelif makamlarla temas ederek yeni gümrük kanununun millî sanayi için azamî faydalı olmasını temine çalışacaktır.

Hey'et bu cuma günü Ankaraya hareket edecektir.

Samsun şimendüfer şirketi heyeti toplandı

Samsun sahil demir yolları hey'eti umumiyesi dün toplanmıştır. Bu içtimada meclis idare raporu okunmuştur. Şirketin yaptığı bilânçoya nazaran şirketin varıdat ve masarıfatında tevazün vardır. Şirketin vaziyeti şayanı memnuniyet görülmektedir. Dünkü içtimada şirketin murakipliğine Emanet mu a vin lerinden Mamit bey intihap edilmiştir.

Alpullu şeker fabrikasının bilânçosu

Istanbul ve Trakya şeker fabrikaları hey'eti umumivesi dün toplanmış ve meclisi idare tarafından hrzırlanan raporu tetkik ve kabul etmiştir.

Şirket geçen devrei faaliyetinde 481,580 lira olarak tespit ettiği kârdan mühim bir kısmını fabrikanın inkişafına tahsis etmiş, bu meyanda Alpullu ispirto fabrikasını vücuda getirmiştir. Bu sebep ile nakdî kâr mıkdarı 136,226 lira olarak kaydedilmiştir. Bilânçoya nazaran Alpullu fabrikası 226,000 ingiliz lirasına sigortalı bulunmaktadır.

Adliyede

Elmas hırsızı

Hizmetçi Lûtfiye mahkûm oldu

Halk Fırkası müfettişi Hakkı Şinasi paşanın Kadıköyündeki evinden elmas yüzük ve birkaç saatı çalmakla maznun Lûtfiye isminde kadının muhakemesine dün 2 inci ceza mahkemesinde devam edilmiştir.

Lûtfiye isminde kadın bir gün evin bahçesinden girmiş ve yatak odasına kâdar çıkarak mahfaza içinde bulunan dört elmas yüzükle kol saatini alarak tam merdivenlerden inerken paşanın manevî evlâdı Nermin hanıma tesadüf etmiştir. Fakat hemen şunları söylemiştir:

— Hanım efendiyi görmeğe gelmiştim! bir iş olup olmadığını soracaktım.

Lûtfiye bu esnada fırsattan bilistifade kaçmıştır. Çaldığı yüzükleri de Hatice hanımla Rıza efendiye terhin etmiştir. Tahkikat esnasında maznun kadın yakalanmış ve yüzükler de bulunmuştur.

Mevkufen muhakeme edilen Lûtfiye dünkü celsede yüzükleri çalmadığını, kendisine hediye ettiklerini, diğer maznunlar da yüzüklerin çalınmış mal olduğunu bilmediklerini söylemişlerdir.

Dünkü celsede paşanın refikası Hüsniye hanım ve kızı Fahrünnisa hanımla Nermin hanım şahit olarak dinlenmişlerdir.

Müddei umumî Lûtfiyenin tecziyesini, diğer maznunların beraetini istemiştir.

Mahkeme Lûtfiye hanımın bir sene hapsine diğer maznunların beraetine karar vermişitr. Dünkü celsede Hakkı Şinasi paşa da hazır bulunmuş ve muhakemeyi dinlemiştir.

Ameleyi tahrik davası

Ameleyi işlerini terke teşvik ve tahrik etmekle maznun Ali Vahit ismindeki şahsın muhakemesine dün 3 üncü Ceza mahkemesinde devam edilmiştir. Maznun bulunamadığından taharrisi için muhakeme başka bir güne bırakılmıştır.

Müteferrik H.

Mimar Sinan

Mezarı dün ziyaret edildi ve mezarına çelenk konuldu

Dün büyük mimar Sinanın vefatının 347 inci yıl dönümü idi.

Memleketimizin her tarafını büyük dehasının doğurduğu yüce eserlerle süslenen koca Sinan için dün Edirne, Tekirdağı ve Kırklarelinde ihtifaller yapılmıştır.

Dün bu münasebetle Güzel san'atlar birliği talebe ve mezunları da koca Sinanın türbesini ziyaret ederek büyük mimarın mezayasını zikretmişlerdir.

Cemil efendi geliyor

Fransada esir bulunan polis Cemil efendinin bu gün Patris vapuruyla şehrimize gelmesi beklenmektedir.

Kümrükte tasfiye

Gümrük memurlarını tasfiye için Başmüdür İsmail Hakkı B. in riyasetinde bir komisyon teşkil edilmiştir.

Yeni bir sinema

Yerli bir grup Taksim abidesi arsasının karşısında 300,000 lira sarfiyle büyük bir sinema binası inşasına karar vermiştir.

Şayla çıkaranlar hakkında takibat

Son zamanlarda ortaya asılsız ve müheyyiç şayialar çıkararak halkın efkârını karıştıran eşhas hakkında tahkikat ve takibat icrası için Zabıtaya emredilmiştir.

Serseri torpil

Giresonla Görele arasında serseri bir mayna tesadüf edilmiş ve imhasına teşebbüs olunmuş, vapur idareleri de keyfiyetten haberdar edilmiştir.

Çalıştırma binası

Laleli'de yapılmakta olan kadınları çalıştırma yurdu binası inşaatı kayli ilerlemiştiştir. İnşaat iki aya kadar bitecektir.

✱ DÜNKÜ PASKALYA — Paskalya munasebeti ile, Beyoğlu cihetindeki ecnebî müesseseler dün kâmilen tatil edilmişti.

✱ NİSAN AYLIKLARI VERILIYOR — Nisan umumî maaşı bu gün verilecektir.

VİLAYETTE

Polonez yolu

Yapılmalı mı, yapılmamalı mı? karar verilmedi

Vilayet Umumî Meclisi dün toplandı. Tahsili emvâl kanunu mucibince müsakkafat ve arazi vergileri taksit müddetlerinin tayini hakkındaki Defterdarlığın teskeresi Bütçe encümenine havale olundu.

Maarif memurlarının makam maaşlarının tezyidi için Maarif Müdürlüğünden gelen teskere Maarif encümenine göndrildi.

Çatalcaya iyi damızlık göndderilmesi hakkındaki karar Makamı vilâyete havale olundu.

Küçükköyün Rami karlyesine raptı muvafık görüldü.

Polonez köyü yolu

Azadan Mustafa Bey, bir takrir vererek yolların inşasından ve bu meyanda da Paşa-Bahçe - Polonez yolunun bozukluğundan, tamiri lüzumundan bahsetti.

Âzadan bir kısmı şehre cıvar yollar varken uzaklardaki yolların yapılmasının muvafık olmadığını söyledi. Bir kısım aza da Polonez köyünün sayfiye yeri olması dolayısı ile bu yolun yapılması lüzumunda ısrar ettiler

"Kâtibi adil„ yok

Kâtibi adil isminin "noter„ e tahvil olunduğu Vilâyete bildirilmiştir.

Kazanç beyanuamesi

Kazanç beyannamelerinin verilmesi müddetl dün akşam bitmiştir; Beyanname vermeyenlerden bu sene üç misli temettü alınmıyacak, takdir suretile kazanç alınacaktır.

150 bin lira lâzım

Bu yol 12 kilometredir, 150 bin lira sarfı lâzım geldiği söylendi. Neticede: yolun keşfi yapılmasına ve bundan sonar müzakeresine karar verildi.

Maarifte

Yeni bir ders

Jeomorfoloji müderrisliğine Mr. Şapü tayin edilmiş

Darülfünun fen fakültesinde "jeomorfoloji„ namile yeni bir ders açılmış ve arz tabakatının eşkâline ait olan bu kürsü muallimliğine Edebiyat fakültesi tabii coğrafya müderrisi Mr. "Şapü„ tayin edilmiştir.

Darülfünuda devredilen Balta limanındaki damat Ferit yalısında açılması mukarrer deniz hayvanatını tetkik istasyonu müdürlüğünü fen fakültesi müderislerinden Mr. Hovas der'uhte etmiştir.

Söz derlemee hy'eti

Söz derleme hey'eti dün Maarif müdürlyetinde mutat içtimaını yapmıştır. Bu içtimada gelen eserlerin tetkikine devam edilmiştir. Ve bunlar üzerinde görüşülmüştür.

Hukuk talebe cemiyeti

Hukuk talebe cemiyeti hey'eti umumiyesi bugün Millî talebe birliğinde bir içtima yapacaktır.

Bu içtimada hukuk mezunlarının yapmakta olduğu staj meselesi ve daha bir kaç mesele görüşülecektir.

Yaz tatili

Millet mektepleri temmuzda 2 ay tatil yapacak sonra tekrar eylülde tedrisata başlıyacaktır.

Gece san'at kursları

Bugün saat onsekizde İstanbul san'atlar mektebinde halka mahsus gece san'at kursları açılacaktır.

Bu kurslarda 90 talebe vardır kurslar Elektirik; tesviye ve motör ve Marangozluk şubelerinden mürekkeptir.

Kurslar hem nazarî ve hem de amelidir.

Dün Maarif Eminî Behçet bey kursları teftiş etmiştir.

Mükerrer sigorta

Şirket müdürünün sigortacılara nutku

Millî Mükerrer sigorta şirketi m. De Mestre tarafından Serkldoryanda sigorta şirketleri müdürlerine bir çay ziyafeti verildiğini dün yazmıştık. M. De Mestrase bu münusebetle irat ettiği uzun bir nutukta reassüarnsın faidede menfaatlarini uzun uzadıye anlattıktan sonra hatimei mekal olarak demiştirki:

Ankarada bulunduğum esnada muhterm cumhuriyet hükûmetimiz sigortacılığa ve mükerrer sigorta teşebbüsüne karşı beslemekte olduğu alâkayı memnuniyetle gördüm muvaffakiyetle tetevvücü için icap eden tedabire ve teşkilâta tevessül eyledim.

M. Demestral sigorta şirketlerile müdür ve acentalarının meşru ve muhik menafiini muhafaza için elinden geldiği kadar çalışacağını söyliyerek nutkuna nihayet vermiştir.

SUİ İSTİMAL MI?

Adana meselesi hakkında ne deniyor?

Adana tütün İnhisar baş müdürlüğünde suiistimal yapıldığı anlaşıldığından, başmüdürle muhasebecinin tevkif edildikleri haber verilmiştir. Bu haber hakkında İnhisar umum müdürlüğünde malûmat mevcut değildir. Müdiri umumî Behçet Bey bu münasebetle demiştir ki;

" — Vaktile, diğer bir meseleden dolayı muhakeme altına alınmıştır ve beraet etmişlerdir. Bu yeni haber hakkında malûmat sahibi değilim, ihtimal de vermiyordum.„

Behçet Bey, yeni tütün kanun lâyihasının müzakeresine Meclisi idarede devam olunduğunu, müzakereye meçlisin önümüzdeki içtimaında da devam olunacagını söylemiştir.

Kadın tütün amelesi yaprak tütün amelesi, içtimalarında, bilhassa kadın işcilerin vaziyeti hakkında bazı kararlar vermişlerdi.

Behçet bey işçilerin bu hususta idare nezdinde teşebbüste bulunup bulunmadıkları sualine cevaben de:

" — Bu kararların bizi alâkadar eden cihetî yoktur„ demiştir.

MEMLEKET HABERLERİ

Cezasını vermişler

Antakya gençleri bir yobaza temiz bir ders verdiler

Kozan hapisanesinden firar etmek istiyen mahkûmlar jandarmanın aldığı tedbirle tekrar cıktıkları deliğe döndüler

Bir kaç aydanberi Antakyada bulunmakta olan ve geldiği gündenberi inkılâp aleyhindeki tezviratta ve ve ricalimiz hakkında çok ağır tefevvühatta bulumakla vatanperver Antakya gençliğinin hissiyatı milliyesini rencide eden bir yobaz bundan yirmi gün kadar evel henüz isimleri meçhul sekiz dokuz kişi tarfindan bir gece yakalanarak adam akıllı dayak atılmış ve kendisine lâzım gelen muamele yapılmak suretiyle haddi bildirilmiştir.

Yediği dayağın ve gördüğü muamelenin tesiriyle hasta yatmakta olan merkum dün iki yardımcının kolunda olarak evinden çıkabilmiştir. Tahkikata nazaran ismi Ali Haydar olan bu yobaz vaktile halife ordusunda çalışmış bilâhere Yunanistana kaçmış ve bir kaç ay evel de Antakyaya gelmiştir.

Hapishaneden kaçmak istemişler ama...

Kozan hapisanesinde müteaddit senelere mahkûm bulunan Bekir oğlu Cafer, adı güzel Mehmet, Baltacı Mehmet, Mahmut oğlu Mehmet, Mehmet oğlu arap Osman ve Mehmet oğlu Hacı Ahmet bundan üç gün evel gece yarısı hariçten tedarik ettikleri alât ve edevat vasıtasıyle hapıshane dıvarını delmeğe ve hapıshanenin penceresinden attıkları yağlı bir ip vasıtası ile nöbetci jandarma neferini boğmak suretiyle öldürerek kaçmaya teşebbüs ettikleri bir sırada keyfiyetten iki ay evel malûmatı olan kaza jandarma takım kumandanı birinci mülâzım Mazhar bey tarafından bizzat kurduğu pusuya düşerek bu menfur arzularına muvaffak olmadan cürmü meşhut halinde derdest ve mahfuzen hapisaneye gönderilmişlerdir.

Kazanın Çanlık kariyesi civarında bulunan bir deyirmene evvelki gece müsellah iki şahsın tecavuz ettiği haber verilmesi üzerine merkumanın takip ve derdestleri için mahalline kuvvetli bir müfreze sevkedilmiştir.

Silo teşkilâtı

Çiftçilere verilecek tohumları usuli fennî dahilinde temizlemek ve bu münasebetle çiftçilerimizin iyi ve mebzul hasılat kaldırabilmelerini temin etmek üzre ziraat bankası idarei umumiyesi Konyada bir (Silo) teşkilâtı vücude getirmek tasavvurunda bulunduğu memnuniyetle işidilmiştir.

Bu maksadın teminini istihtafen Ziraat bank şubesi müdürliyeti, zahire borsasından bazı izahat talebetmiş ve borsa hey'eti, komiseri hacı Salt beyin iştirakile toplanarak icap eden cevapları ihzara başlamıştır. Müstahberatımıza üzre (Silo) teşkilâtı için, yedi, sekiz yüz vagonluk mağaza ve anbara ihtiyaç vardir. Halbuki konya buğday pazarındaki umum mağazalar ancak üç yüz vagon istiabına kifayet edecektir.

Tabanca atan kadın

İzmir gazetelerinde okunduğuna göre Seferihisarı Türablye mahallesinde oturan Mustafanın zeveesi Binnâz hamım, kocasının karadağ tabancasiyle Mehmet namında bir erkeği ağır surette yaralamıştır. Mecruh tedavi edilmek üzere İzmir memleket hastahanesine getirilmiştir.

Mecruh eskidenberi gayrı meşru emellerle Binnaz hanımı takip etmektedir. Fakat Binnaz hanım kendisine iltifat etmemiştir. Azgın aşık nihayet kadının evine girmeğe karar vermiş ve bunu tatbik etmiştir. Mehmet eve girerek Binnaz hanımın bulunduğu yere yaklaşmış ve uykuda bulunan kadının üzerine hücum etmiştir,

Ne olduğunu kavrayamıyan Binnaz derhal sıçramış ve evlerinde bulundurdukları tabancayı alarak ateş etmiştir, Silâh sesi üzerine zabıta yetişmiş ve mes'ele anlaşılmıştır. Tahkikata devam ediyor.

Adana soyguncuları tutuldu

Adanada Sarı Çamda soygunculuk yapanlardan evelce yakalananlar ifadelerinde arkadaşlarından Şeyhonun da kendilerile müşterek olduğunu söylemeleri üzerine bunların evinde yapılan taharriyat neticesinde çaldıkları eşyadan bir yamçı zuhur soydukları adamlardan Süleyman da merkumu teşhis eylediğinden Şeyho derdest edilmiştir.

Asayış vak'aları

Safranbolunun Bulak köyünden Emin oğlu Hüs eyniöldüren ayni köyden Çakır oğullarından Mustafa Adliyeye verilmiştir.

✱ Erzurumun Mahmut köyünden Hasan oğlu Aliyi öldüren ve kardeşi Mehmedi ağır surette yaralayan Tercanin Cabrum köyünden Mehmet oğlu Tayyar ve dört arkadaşı Adliyeye verilmişlerdir.

✱ Maçkanın Solduy köyünden Kenç ağayı öldüren iki kişi adliyeye verilmiştir.

AT KOŞULARI

İstanbulda 26 temmuzda başlıyacak ve 30 ağustosta bitecek

Tahsis edilen mükâfat mikdarı 13,250 liradır

Hükûmetimiz at cinsini ıslaha fazla ehemmiyet vermektedir. Bu cümleden olarak bu senevat yarışları için çok mükemmel ve geniş hudutta bir program yapılmıştır.

Bu sene bütün Türkiyede yarışlar 29 Martta başlayacak muhtelif fasılalarla 22 Teşrini Saniye kadar devam edecektir.

Yarışlar; İzmir, Ankara, İstanbul Adana, Bursa, Sivas, Erzurum, Diyarbekir, Kırklareli ve Samsun vilâyetlerinde yapılacaktır.

Yarışlar vilâyetlerde İlkbahar yaz ve Sonbahar yarışları olmak üzre üçe ayrılmıştır. Bu ayrılışta vilâyetlerin cğorafî vaziyeti nazarı dikkate alınmıştır.

1929 senesi yarışları için 122,200 lira mükâfat tahsis edilmiştir.

Istanbulda bu sene İlkbahar yarışları yapılmayacaktır. Vilayetimizde yarışlar 20 Temmuzda başlayacaktır. Her hafa Cuma günleri yapılacak 6 haftada 3 Ağustosta bitecektir. Bunlardan başka birde Sipahi ocağı yarışı yapılacaktır.

Bu sene Istanbul yarışları için 13,250 lira mükâfat kunmuştur.

Ankarada ilk ve son Bahar yarışları yapılacaktır. Bu seneki yarışlara daha çok hayvanın iştiraki temin edilecektir. Yarışlarda büyük bahsi müşterekler de tertip edilecektir.

Mübadelekomisyonu

Atinaya nakli henüz belli değil

Hükûmetn daveti üzerine Perşembe günü Ankaraya hareket etmiş olan muhtelit mübadele komisyonundaki Başmurahhasımız Cemal Hüsnü bey dün şehrimize avdet etmiştir.

Mübadele komisyonunun Atinaya nakli meselesi henüz halledilmemiştir. Bu hususta, her iki hükûmetin tahsisat göndermesi lâzım gelmektedir. Yunanlıların tahsisat verip vermiyecekleri henüz belli değildir.

Fikir, Mizah, Hikâye, Roman Tiyatro

Milliyet

ASRIN UMDESİ "MİLLİYET,TİR

31 MART 1929

BUGÜNKÜ HAVA

Rasathaneden aldığımız malûmata göre azami hararet 9. asgari 1 idi. bu gün rüzgâr hafif ve müteharvil esecektir, Hava açıktır.

FELEK

Ne denir?

Dün kapudan çıktım gidiyordum, bilhassa bahar yaklaşırken çoğalan çingene kızlarından bir tanesi peşime takıldı! Başka manaya hamlettmeyiniz! Para istemek için ardımdan koşuyordu! Yürüdük, yürüdük kız benimle birlikte belki elli adım geldi: Artık benim sabrım tükenmek üzre iken tam önünden geçmekte olduğumuz diğer bir çingene karısı peşimi bırakmıyan kıza şöyle söyledi.

— Kız ne utanmaz şeysin! Ne gidiyorsun peşinden herifin?

Ben bu söze teşekkür mü teessür mü izhâr edeceğimi tayin edemedim.

Nisan balığı

Esasını bilmiyorum, ansiklopedi ulemasına sorarsanız size ne olduğunu anlatırlar: Garpte nisan ayının birinci günü halk birbirini aldatır, ve buna "nisan balığı„ ismini verirler. Bir kaç senedir bu iş bize de intikal etti ve nisanın birinde her kes birbirini aldatmağa çalışır. Bir dostum var, "p„ horfini "y„ gibi telaffuz ede bir lavma mensuptur. Dün bu bahsi görüşüyorduk dediki:

— Her gün bizim icin nisanın biridir. Dedi.

Artık bugün gazetelerde envai yalanlar görürsünüz ve tabiî inanmazsınız. Bu işin bizde ifrat vardırılması nisanın birinde söylenen hakikatleri de yalan telakki ettiriyor. Onun içindirki nisanın birinde doğru söz söylemem.

Hayvan hareketleri

Sade kendimizden bahsetmekte pek hodgâmlık oluyor Biraz da diğer canlılardan bahsedelim. İşte size iki haber:

1 — Trakyada bir katır doğurmuş.

2 — İstanbulda sokak köpekleri arttığından toplananacakmış.

FELEK

Kadın gözüyle

kadınlara intihab hakkı

Bir kaç gün evel gazeteler İstanbulu baştan başa dolaşarak bütün şehir halkını heyacana sevkedecek mühim bir havadis verdiler. On sekiz yaşından yukarı olan kadınlara belediye intihabatında hak verileceğini ilân ettiler. Fakat yine ayni gazeteler, İstanbulu çarpıntıya uğratan bu havadisi ertesi gün tekzip ettiler. "Her Türk„ tabirinin tefsirinde bir yanlışlıkolduğu söylendi.

Bu tabiri, vesile ittihaz ederek, kadınların kendilerine derhal bir hisse çıkarmaları bazı resmî makamatça, mevsimsiz ve lüzumsuz addedildi. Fakat bu havadisin tahakkuku nazarı tetkika alınırak, kadınların faideleri mi yoksa zararları mı dokunacağı bir çok zevattan soruldu. Kadınların aleyhinde idarei kelâm etmek tedbirsizliğinde bulunmak istemiyenler mes'eleyi kapatmağı tercih ettiler. Fakat bir kısım doktorlar zannedersem kadınların yalnız zaif ve hastalıklı taraflarını tanıdıkları için, sinirden bahssettiler; kadınların normal olmadıklarını ilân ettiler; ve nihayet sözlerine takviyet vermek emelile, zevcelik ve annelik vazifelerini ileri sürdüler.

Peki ama her günkü zevce ve annelik vazifelerimizde ister istemez belediyenin pek hayati mes'elelerile yüz yüze gelmiyormıyız? Evimizin içinde bile onlarla uğraşıp durmuyormıyız? İşte ortadaki hayat pahalılığı; et, sebze, erzak fiyatlarının müthiş surette yükselmesi. Bu bizi alâkadar etmez mi? Ailelerimizi istediğimiz gibi doyuramadıktan, sofralarımızdan yarı aç kalktıktan sonra, ev hayatımızda sükûnet, saadet olabilir mi? İşte İstanbulun ev derdi. Buna karşı nasıl lâkayt kalabiliriz? En basit yemek işi en iptidaî temizlik susuz olurmu? İşte odun, kömür ihtikârı. Adetimiz hilâfına, bir tipili kışta iki, üç hatta dört kerre odun, kömür alırken, ev kadını ne zahmetlere maruz kalmadı? İşte süt mes'elesi.

Çocuklarımıza her sütçünün güğümünden çıkan sütü verdirtmeğe, hakkımıza itiraz eden Doktör beyler razı olurlar mı? İşte çocuk bahçesi noksan. Evlerimizde bahçeleri olmayanlar, çocuklarımızı hangi çocuk bahçesinde götürüp gezdireceğiz.? Ya sonra elektrik şirketinin müthiş metalibatı, terkos kumkanyasının tertipsizliği? Süprülmeyen, sulanmayan sokaklarımızın perişanlığı, etrafımızda her dakika çökmeğe hazır viran divarların tehlikesi?... Daha neler... neler... İşte bunlar, evimizin kapısından çıkmadan, zevce ve anne vazifelerini ifa ederken, her gün çarpıştığımız dertler, her gün geçirdiğimiz korkulardır.

Bizim de zevce ve anne sıfatile, bir hakkımız yokmudur? Bu dertleri izale edecek, bu korkuları ortadan kaldıracak kabiliyette bir erkek yahut bir kadını belediye âzası olarak intihap edemezmiyiz?

Candan vatanımız olan memleketimize karşı erkekler kadar merbutiyetimiz olmadığını kim iddia eder?

İstiklâl harbinde Türk kadınının çelik gibi sağlam yiğitliğinden, evlâdını cenge atan bağrı yanık fedakârlığından sitayişle bahsedildi.

Hükûmet merkezinde mermi taşıyan kollarla, kadın celâdetini gösteren bir abide rekzedildi. Türk kadını başındaki güneşle cümhuriyeti, elindeki mizanla Adaleti temsil ettî. Bu yüksek mükâfatlardan sonra. belediye intihabatı hakkına malik olmak işten bile değildir. Cümhuriyet sayesinde ve pek yakın bir istikbalde bu hakka da mazhar olacağımız şüphesizdir.

Efzayış Suat

KULAK MİSAFİRİ

Ebadelei ümmetten

Yeni harflerle yazı yazmağa başladıktan sonra Arapça ve Acemcenin manasız tabirlerini ve bu meyanda bilmem hangi baptan gelen cemilerini, cemülcemilerini, top yekûn atmalıydık. Fakat, atamadık. İçimizde bunları hâlâ mı hâlâ kullananlar var. Hatta inanırmısınız "su„ yu şanına (!) yediremeyip "mai teziz„ diye yazan eski ülema bozuntularına bile arasıra rasgeliyorum. Dün bir yerde şöyle bir ilân gördüm:

"Etrafı erbaası anifüzzikir dekâkin ile mahdut bir bap hanenin sülüs hissesi...„ Arkadaşlardan biri, bu sefer pişkinliğe vurarmıyarak "dekâkin„ e fena halde tutuldu:

—Allah allah, dedi, bu da nesi canım?

— Nesi olacak dedim, dükkânın cemi.

— Onu anladık, fakat kim yazmış bunu böyle?..

Cevap verdim:

— Kim yazacak, "ebadelei ümmetten„ biri...

Kulak misafiri

SIHHÎ BİLGI

Şeker hastalığına mahsus tedbiri ekli

— 2 —

2 — Tavuk ve hindi eti nafidir. Haşlama ve ya söüş halinde olmalı; midenin eyi zamanlarında kaz, ördek eti de eyidir. Çünkü bunların eti çok yağlıdır; şeker illetlileri ise mevaddı nişaiye ve sükkeriye gibi vücudde hararet yapan gıdalardan mahrum edildikleri için mevaddı müvellidülhararedeu üçüncüsü olan yağa şiddeti ihtiyacları vardır. Anın için günde 200 gram tere yağı ve ya zeytin yağına muhtaçtırlar.

Kebap, külbastı, file halinde sığır, koyun eti de eyidir.

Salçalı, terbiyeli etler muzurdur.

H. B. Z.

Dr. Muhiddin

Çocukhaftas

23 Nisanda başlar

Küçük Hikâye

SİZ İŞE BAKIN...

Çok paraları yoktu, fakat çok muktesit yaşarlardı. Her şeyleri hesapıydı. Mutfak masrafları, giyecek parları, sinema için sarfedecekleri ayrılmıştı... Bütçeleri düzgündü, ayaklarını yorganlarına göre uzatıyorlardı. Bunun için hiç sıkıntı çekmezlerdi.

Bir gün karısı dedi ki:

— Benim canım bir şey istiyor ama, olacak gibi değil.

— Nedir bu bakalım?

— Bir gece seninle barda yemek yesek...

Kocası, karısının bu isteğine hak verdi.

Böyle bir arzunun, barın ne olduğunu bilmiyen bir kadın gönlünde canlanması gayet tabiî idi. Bunun için:

— Peki, dedi.

Fakat iş "peki„ demekle bitmiyordu. Bu bar sefasının, bütçede yeri yoktu. Yemek masrafına ehemmiyet vermeye bilirlerdi, fakat gitmek için elbiseye, çoraba, ıskarpine ihtiyaç yardı. Bey de kendine koyu renk bir esvap yaptırmalıydı. Hanımın tuvaleti çok dekolte olmalıydı.

Gündelik masraflarından kısmaya boşladılar ve bütün kışı bar projesile geçirdiler...

Bilhassa yiyecekleri yemeği tasarlıyorlardı.

Hanım;

— Ah, diyordu, alamerikan bir ıstakoz yemek.

Bey başını sallıyordu

—Bar mayonezi tercih ederim.

Nihayet kışın sonunda paralar birikti. Hanım tuvaletini bey smokinini yaptı.

Karı koca, tantanayla bardan içeri girdiler. Fakat bütün bu gösterişe rağmen, gene sıkılgandılar. Şöyle biraz kenarda bir masa intihap edip oturdular.

Garson listeyi getirdi. İlk inkısarı hayal: Bar mayonez yok ama ıstakoz var.. Daha nelerde var neler...

Garson, dudaklarının ucuna sahte bir tebessüm iliştirmiş bekliyor. Bey diyor ki:

— Bize bir ıstakoz...

Birden bire garsonun tebessümü sönüyor...

— Sen... Sen misin, Vay benim eski dostum...

Bey başını kaldırır, o da garsonu tanır:

— Vay.. Sen misin?

Sonra karısına anlattı:

— Benim askerlik arkadaşım... Vallahi seni gördüğüme memnun oldum.

Ve iki arkadaş, eski hatıralardan bahsetmeğe başladılar.. Garson:

— Dur, dedi sizi memnun edeyim.

Karı koca etraflarına bakarlar.. ve görürler ki, herkes kendilerine bakıyor... Garsonla laubali konuşan bu karı kocaya, herkes tuhaf tuhaf bakıyor.. Garson uzaktan eski dostuna gene gülümsiyor.. Gene yanına gelip eski hatıralardan bahsediyor...

Karı koca kendilerini evde, aile arasında zannediyorlar... Fena değil, değil ama, onların istediği üç ay kış tasavvur ettikleri bu değildi ki...

Garson - eski dost - fısıyor:

— Istakoz falan yemeyin... Size patatesli güzel bir külbastı vereyim. Üstüne de bir tatlı yersiniz, olur biter... Eski dostumun midesini bozmak istemem ben... Gene talüniz varmış ki, bana rasgeldiniz.

İşe bakın siz!

Nakleden

Selami İzzet

ANADOLU

SİGORTA ŞİRETİ

Türkiye İş Bankası tarafından teşkil edilmiştir.

Yangın - Hayat - Nakliye - Kaza - Otomobil - mes'uliyet-malîye Sigortalarını kabul eder.

Adres: 4 üncü Vakıf han İstanbul

Telefon: Istanbul 531 — Telgraf: İmtiyaz

Büyük

tayyare piyankosu

Keşideler her ayın 11. ndedir

2 ci keşide 11 Nisan 1929

Büyük ikramiye:

40,000 liradır

Ayrıca: 20,000 15,000 12,000 10,000 liralık ikramiyeler ve 10,000 liralık bir mükâfat.

Bu keşidede cem'an: 3.900 numara kazanacak

GÜNÜN LÂTİFELERI

— Ecnebi karikatürleri —

Kadın — Artık havalar iyileşti. Bana yazlık bir esvap yaptıracaksın değil mi?
Erkek — Sen bu havalara inanma... Havalar bu sene başkadır. Birdenbire bozuverir.

Karacabey Harası müdürlüğünden:

Haranın kadro fazlası olan damızlık koyunlarından kuzularıyle beraber her parçası tkiyüzellişer baş olmak üzre (2400) baş nisanın (30) uncu salı günü müzayedei aleniye ile hara merkezinde satılacağından talip olanların şeraitimizi anlamak üzre hara idaresine müracaatları.

* * *

Karacabey harası müdürlüğüden:

Karacabey harasının damızlık koyunlarından 800 baş dişi şişek lieheri dörder yüzden mürekkep iki parçada müzayidei aleniye ile satılacağından şeraiti anlamak arzu edenler her gün ve talip olanlar yevmi ihale olan 5 mayıs929 tarihine müsadif pazar günü hara idaresine müracaatları ilân olunur.

Frengi tedavisi

Müellifi: Dr. Osman Şerefettin.

İkinci tabı bir çok ilâveleri havidir. Fiatı 50 kuruş.

Maarif eminliğinden:

Istanbulda bulunduğu anlaşılan Kütahya orta mektep tarih coğrafya muallimi Tahsin beyin üç gün zarfında Maarif emanetine müracaat etmesi

"Milliyet„ in edebî tefrikası 16

Köy hekimi

Bürhan Cahit

vetli delikanlı sanki kalbi durmuş gibi, son bir nefes verir gibi konuşuyordu. (Suat Naci) ona çok iztirap vermeden hakikatı anlatmak için bütün maharetini gösterdi.

İki arkadaş sükûnetle; teessürle anlattılar.

Baktı, muayene uzun sürmedi. Zevahir herşeyi ifade etmekle beraber doktor (Suat Naci) onlardan kan alıp tahlil yapmağı da muvafık buldu.

Bağ kahramanları, geç vakit bir gölge gibi, tıpkı (Mahmure) nin kenar mahallede-ki evinden bitap ve bir yığın et ve kemik halinde çıktıkları gibi çıktılar.

On gün sonra (İstanbul) dan (İhsan Sami) lâboratuvarından gelen rapor müspet neticeyi bir ilânı harp oltimatomu gibi tebliğ etti.

(Suat Naci) bütün gayreti ve merhametiyle işe başlamıştı. Fakat iki arkadaş ona gelmekte okadar gecikmişlerdi ki bu zalim derdin izini kaybetmek için uzun bir mücadele lâzımdı.

Kasabanın öteki gençleri (Mahmure) nin bahçe içindeki evinde mesti mahmur aşk saatları geçiren delikanlıları da muhtelif fasılalarla doktor (Suat Naci) den istimdat etmekte gecikmediler.. Bunlar içinde hastalığı uzun zaman gizleyen ev ilâçları, kocakarı merhemleri ve hoca tüssüleriyle geçirmeğe çalışan biçareler de vardı. (Suat Naci) kasabanın üzerinden bir samyeli gibi esip geçerek en gürbüz delikanlıları nesillerini körletecek bir illetle harap eden o muzur ve mühlik kadına çok lânet etti. Fakat bu lâneti, gençlik arzularını ihmal ve istihfaf ederek gayrimeşru münasebetler için akla ve ihtiyaca en yakın tedbirleri bulmayı namussuzluk addeden kasabanın mutaassıp ve cahil erkânı için duyduğu nefret kadar kuvvetli değildi.

Bir fen adamı göziyle baktığı zaman bu yarı cahil, yarı görgüsüz fakat öz itibariyle çok saf bulduğu (Anadolu) gençlerine acıyordu. Yirmi yaşlarında, kanları bütün hararetiyle cevelân ettiği çağlarda ya babalarının dizleri dibinde kurt masalı dinlemeğe veyahut kahvehanede altmışaltı ve prafa oynamağa mahkûm bu tığ gibi delikanlıların gençlik arzu ve ihtiyaçları için en tehlikeli ve en kirli maceralara sürüklenmeleri onu sinirlendiriyor, kızdırıyor, bu azgın hastalıklardan evel o kalın ve durgun kafalarla mücadele etmek lâzım olduğunu anlatıyordu.

(İstanbul) da iken arkadaşlarıyle (Anadolu) dan bahsettikleri sırada uzaktan mor çiçekli dağlarını pek özlediği bu güzel memleketin ne kadar saf, ne kadar bakir olduğunu işitirdi. (Anadolu) saftı. Bakirdi, fakat bu bekâret onun yalnız toprağında, taşında, suyunda ve havasındaydı.

Bu çiçekli dağlar, bu yeşil ovalar ve o berrak sular arasında devirlerin, tarihin, medeniyetin ve ilmin ihmal ettiği bir halk tabakası karıncalanıyordu ki en sade yaşamak usullerini bile merdut ve [illegible] bir ahlâk ve itikat [illegible]desine uydurmağa çalışarak körlüyor, eziliyor, zehirleniyordu. Görünüşte en geri ve masum bir yoksuzluk, bilgisizlik ve görgüsüzlük hayatı geçiren bu köylerde, kasabalarda en şeytanî visiler (vices) ve ihtiraslar öyle salgındı ki bir taraftan sert bir inan ve âdet çenberi içinde sıkılırken bir taraftan da en kirli ve koyu şehvet çamuruna bulanıp boğuluyorlardı...

Doktor (Suat Naci) kendi mesleki için pek dar ve istifadesiz bulduğu kasabanın daha ziyade bu zümrevî ve içtimaî hastalıklarını takip etmekte zevk buluyordu. Burada birbirlerinden yaş ve cins farkıyle ayrılan bir kaç sınıf halk vardı ki birbiri kendi muhitine göre gayritabiî ve hatta behimî zevklerle malûldu.

İhtiyar erkekler vardı ki adalî ihtiraslardan geri kaldıkları için bu mahrumiyetlerinin acısını başka vasıtalarla çıkarmak ister gibi kasaba işlerine karışır, kaymakam aleyhinde tertibata girişir, daima faaliyette bulunan dedikodu ve fesat şebekelerinden birinin başına geçmek hırsıyle yanar tutuşurlardı.

Öyle genç kadınlar vardı ki bir kaç ortağın paylaşamadıkları erkeklerinde tam bir kocalık bulamadıkları için gayritabiî arzular hissetmeğe başlamışlar ve bu cereyanla erkek temasından tiksinecek muhitlere düşmüşlerdi. Ve bunun aksi de vardı. Bir çok erkekler kadını lüzumsuz ve manasız bırakan çirkin tahassüsler peşinde en yüz kızartıcı hareketi yapmaktan çekinmiyorlardı...

Ve bunlar arasında en makbul bir eğlenti hayatı geçirenler yine (Kadir zade Ahmet) le arkadaşlarının teşkil ettikleri guruptu... Bu her köşesi geri, her eğlencesi iptidaî olan sönük kasabada azçok uyanık ve gürbüz insanlar için kahvehaneden, altmışaltıdan ve nihayet gizli kadın âleminden başka vakit geçirecek, zevkalacak, bir şey yoktu. Ve bu gizli âlemler, gizli ve geçici kadınlar salgın bir afet gibi kasabaları, köyleri dolaşıp;

bitmedi

MİLLİYETİN EYLENCELERİ

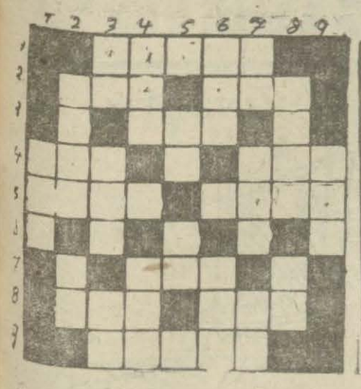

Bugünkü yeni bilmecemiz

Soldan sağa:

1 — Ağır hareket eden (5)
2 — Fruht et (3) Kabul etmemek (3)
3 — Dünya (3)
4 — Yapmak (3) Cilt (3)
5 — Katre (4) Yuva (4)
7 — Kerpetenle çekilen (3)
8 — Deniz ortasında toprak (3) Tavur (3)
9 — Vesaiti nakliyeden biri (5)

Dünkü bilmecemizin halledilmiş şekli

Yukaraan aşağı:

1 — Vermek (3)
2 — Su taşıyan adam (4) Nota (2)
3 — Nota (2) Ansızın (3) Dahi(2)
4 — Cet (3) Genişin aksi (3)
5 — Nota (2) Nota (2)
6 — Göstermek (3) Gece (3)
7 — Nota (2) Lezzet (3) Dahi(2)
8 — Şimendifer (4) Beraber (2)
9 — Yeni (3)

TİYATRO VE SİNEMALAR

Ferah Sinemada

Volga. Volga. 14 kısım ayrıca dünyanın en meşhur hokkabazı; Melidis matina 15

Süreyya Opereti

Kadıköy hale Tiytrosunda yarın akşam
Göz yaşları
3 perde Facıa

Süreyya Sineması

KÂBUS

Program Pazar ve Çarşamba akşamları değişir.

Kadıköy İkinci sulh Hukuk mahkemesinden:

Müteveffa saatçi Karnik Serkisof efendinin terekesi eşyası Nisanın üçüncü Çarşamba günü saat 10,30 da Kadıköyünde Cafer Ağa mahallesinin gül sokağında 26 No. hanesinde bilmüzayede satılacağı ilân olunur.

EMVALI METRUKE İLÂNATI

Semti	Mahallesi	Sokağı	No atik	No cedit	Nevi	Hissesi	Kıymeti muhammenesi	
Beyoğlu	Pangaltı	Cedidiye	148	166	maa bahçe kâgir hane	tamam	4500	sekiz taksitte

Müştemilâtı— Bodrum katında bir oda, bir mutbak odunluk ve kömürlük. İkinci kat bir sofa iki büyük oda bir halâ. Üçüncü katta bir sofa ve dört oda ve bir halâ. Dördüncü taraça katında iki oda ve bir büyük taraça ve mutbak ve mikdarı kafi bahçeyi havidir.

Bedeli sekiz sene ve müsavi taksitte tediye olunmak üzre balâda evsafı muharrer hanenin mülkiyeti 4500 lira bedeli muhammen ile müzayedeye konulmuştur. 6-4-929 tarihine müsadif cumartesi günü saat 15 de müzayedesi mukarrerdir. Taliplerin yüzde yedi buçuk hesabile 337 buçuk lira teminat akçelerini Mal sandığına teslim ederek makbuzları veya muteber banka mektuplarile yevmü mezkûrda emvali metruke satış komisyonuna müracaat eylemeleri.

• • •

Semti	Mahallesi	Sokağı	Numarası	Nevi	Temamının kıymeti muhammenesi	
Beyoğlu	Hüseyin ağa	Bayram ve yeşil	atik21 cedit29	Kâgir apartman	lira 10.000	sekiz taksitte

Müştemilâtı: Bodrum katile beş kattır. Bodrumda kapıcı odası odunluk ve kömürlük birinci dairesi yedi oda bir mutbak bir halâ ikinci ve üçüncü dairesi beşer oda bir mutbak bir halâ dördüncü dairesi üç oda bir mutbak ve taraça kısmı çamaşırlıktır. Elektrik ve terkos suyu tesisat ve tertibatını havidir.

Bedeli sekiz sene ve müsavi taksitte te'diye edilmek üzere balada evsafı muharrer apartumanın 10,000 lira bedeli muhammen ile ve kapalı zarf usulile mülkiyeti muzayedeye çıkarıldı 7-4-929 tarihine musadif pazar günü saat 15 te teklif zarfları küşat ve bilistizan hazineden alınacak emre göre muamele ifası mukarrerdir. Taliplerin yüzde yedi buçuk hesabile750lira te'minat akçelerini mal sandığına teslim ederek alacakları makbuz veya muteber banka mektuplarile emvali metruke satış komisyonuna muracaatları.

★

Pangaltıda Babil Sokağında 6 No lu hanede mevcut eşyayi beytiye 9-4-929 tarihine müsadif Salı günü saat 11 de mehallen bilmüzayede satılacaktır. taliplertn mahalli Satış komisyonuna müracaat eylemeleri.

★

Semti	Mahallesi	Sokağı	N.	Nevi	Icarı lira	
Kadıköy	Caferağa	Sakızağacı	35-12	Hane	480	Senevi
Heybeliada		Manastır	17-19	„	312	„
Uzunçarşı	Rüstempaşa	Balkapanı altı	28	Mağaza	72	„
Galata	Hocaali	Lülecihendek	51	kâgirhane	65	Şehri
Beyoğlu	Tatavla	Papasoğlo	15	Hane	10	„
„	Timtim	Ada	5-1	Hahanede mevcut 26 kalem eşya	70	lira

Balâda evsafı muharrer emlâkin icara raptedilmek üzre 2/4/929 tarihine müsadif Salı günü saat 15 de temdiden müzayedeleri mukarrerdir. Taliplerin emvali metruke icar komisyonuna muracaat eylemeleri

İstanbul Liman şirketinden:

(4) ton gaz yağı
(25) ton benzin
(100) ton mazot
(5) ton makine yağı birinci nevi
(5) ton makine yağı ikinci nevi
(2) ton silindir yağı
(25) ton halat
(500) metro bez hortum
(30) çift pirinç rakor
(400) mavna k alası
(1000) adet kaol
(500) adet könder

Balâda cins ve mikdarı yazılı olan malzeme alınacaktır. İtasına talip olanların 10 nisan 929 tarihine kadar Galatada Haydar hanında mübayaa komisyonuna müracaatla şartnemeleri görmeleri ve kapalı zarf dersunda teklif mektuplarının umumî müdürlüğe tevdi edilmesi ilân olunur.

Umumî müdürlük

Şehremaneti ilânatı

Fatih dairesinden: Balatta karabaş mahallesinin hatap iskelesinde Emanet malı baraka mahallinin icara raptı mukarrer bulunduğundan talip olanların Nisanın 22 inci Pazartesi günü saat 15 de Daire encümenine müracaatları ilân olunur

* * *

Şehremanetinden: Bedeli keşfi 291 lira 51 kuruş olan hazinei evrak için yaptırılacak etajerli dolap açık münakasaya konmuştur. 21 nisan 929 tarihinde ihalesi olacaktır. Taliplerin şartname ve keşif evrakını görmek için her gün ve münakasaya girmek için mezkûr tarihte levazım müdürlüğüne gelmeleri.

Ecnebî memleketlere giden tüccar ve seyyahlara

Banka Kommerçiyale İtalyana

Sermayesi 700,000,000
(İhtiyat - akçesi:
540,000,000 Liret)
Travellers (Seyyahîn çekleri) satar

Lirt, frank, İngiliz lirası veya doları frank olarak satılan bu çekler sayesind nereye gitseniz paranızı kemali emniyetle taşır ve her ezaman isterseniz dünyanın her tarafında, şehirde, otellerde, vapurlarda, trenlerde bu çekleri en küçük tediyat için nakit makamında kolaylıkla istimal edebilirsiniz. Travellers çekleri hakiki sahibinden başka kimsenin kuillaanmayacağı bir şekilde tertip ve ihtas edilmiştir. 7

Zingal şirketinden

Muhasip aranıyor

Şirketimizin Ayancık işletme idaresi için usulü muzaafaya vakıf tecrübel ibir muhasip muavinine ihtiyaç vardır. Talip olanların bilcümle vesikalarını hamilen 5 nisan 929 tarihine kadar her gün saat 12-14 arasında şirketin Galatada Bahtiyar hanında üçüncü katındaki dairei mahsusında muhasebe müdiriyetine müracaat eylemeleri. Almanca bilenler tercih olunur.

Beyoğlunda Fatma hatun mahallesinde vakfa ait bin yüz metro murabba mahal 27 nisan 929 cumartesi günü saat on beşte İstanbul Evkaf müdüriyetinde encümeni idarei Evkafça ihalesi icra kılınmak üzere müzayedeye vaz edilmiş olduğundan taliplerin arazii vakfiye idaresine müracaatları.

DOYÇE ORYENT BANK

Tesis tarihi; 1906
Müessisleri; Dresdner Bank.
A. Şafhavzenşer Bank, Frayn Nasyonal Bank For Doyçlant.
İdare merkezi; Berlin
Şubeleri; İstanbul, İzmir, Hamburg
Galata kısmı telefon numrosu; Beyoğlu; 247, 248, 984. 985.
İstanbul kısmı telefon numrosu; İstanbul; 2842, 2843.
Deposu, İstanbulda tütün gümrüğü, telefon numrosu. İstanbul 3227.
Bilumum banka muamelatı uno ve hususî kasalar icar racur. 8

Meşhur KONTİNETAL Yazı Makinesi

Beynelmilel rakkamlarını havi olup Türk ve Lâtin hurufatları yazı makinelerinin en mükemmelidir.

Nuva Bronsoviga

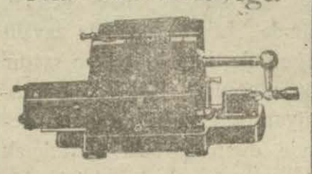

Beynelmilel rakkamlı en iyi hisap makinesi olup müteatdit bankalar ve mali müessiseler tarafınnan kullanılmaktadır.

Gayet sahlam olduğu için kat'iyen bozulmaz.

TÜRKİYE CUMHURİYETİ YEGÂNE DEPOSU
A. Hornştayn Kumpanyası
Beyoğlu tekke caddesi
583 numara

Türkçe hurufatlı Kontinental yazı makinelerinin yeni Lâtin alfabemize göre değiştirilmesini derühte ederiz.

Seyrisefain

Merhez Acentası; Galata köprü başında. Beyoğlu 2362 Şube acentesi; Mes'adet Hanı altında. İstanbul 2840

Trabzon ikinci pastası

(ANKARA) vapuru 4 nisan perşembe akşamı Galata rıhtımından hareketle Zonguldak İnebolu Sinop Samsun Ünye, Fatsa Ordu, Gireson. Trabzon Rize Hopaya gidecek ve dönüşte pazar iskelesiyle Rize Of Sürmene, Trabzon, Polathane, Tirebolu Gireson, Ordu Fatsa Samsun Sinop İneboluya uğravarak gelecektir.

Ayvalıksür'at postası

(MERSİN) vapuru 2 Nisan Salı 17de Sirkeci rıhtımından hareketle Gelibolu, Çanakkala, Küçükkuyu, Edremit Burhaniye, Ayvalığa gidecek ve dönüşte mezkûr iskelelerle birlikte Altunoluğa uğrayacaktır Gelibolu için yalnız yolcu alınır, yük alınmaz.

Mersin sür'at postası

(MAHMUT ŞEVKET PAŞA)
Vapuru 2 Nisan salı 12 de Galata rıhtımından hareketle İzmir Antalya, Alaiye Mersine gidecek ve Taşucu Anamor Alaiye, Antalya İzmire uğrayarak gelecektir.

Bartın lüks ve sürat postası

Elektrikle mücehhez muntazam kamaarları ve güverte yolcularına mahsus müferrah mahalleri haiz **Aydın** vapuru 1 nisan **pzaretesi** günü saat 17 de Sirkeciden hareketle (Ereğli, Zonguldak, Bartın, Amasra, Kuruca Şile, Cide) iskelelerine azimet ve avdet edecektir.

Fazla tafsilât için Eminönü Rıhtım han 2 numaraya müracaat. Telefon : 2684

ALEMDAR ZADELER VAPURLARI

Millet vapuru 1 Nisan **Pazartesi** günü akşamı saat 18 de Sirkeci rıhtımından hareketle [Zonguldak, İnebolu, Sinop, Samsun, Ordu, Gireson, Trabizon, Rize ve Hope] ye azimet ve (Vakfıkebir, Görele) iskelelerine de ograyarak avdet edecektir.

Muracaat mahali: İstanbl Balıkpazarı yeni ticaret han. Telefon İstanbul 1154

NAİM VAPURLARI

İzmir postası

Seri, lüks ve muntazam olan

ADNAN vapuru Nisanın **1 inci PAZARTESİ**

günü 16 da Galata rıhtımından hareketle (İzmire) ve Çarşamba günü İzmirden İstanbula hareket eder.

Galata Gümrük karşısında Site Fransez hanında 12 numarada Umumî acantalığına müracaat. Telefon Beyoğlu: 1041

YELKENCİ VAPURLARI

KARADENİZ LÜKS VE SÜR'AT POSTASI

SAMSUN

vapuru 3 Nisan **Çarşamba** günü akşamı Sirkeci rıhtımından hareketle doğru (Zonguldak, İnebolu, Samsun, Ordu, Gireson, Trabzon, Sürmene ve Rize) ye gidecektir.

Tafsilât için Sirkecide yelkenci hanında kâin acentasına müracaat. Tel. İstanbul 1515

Türkiye vapuru

Nisanın ikinci salı günü saat 17 de Sirkeci rıhtımından hareketle doğru Ereyli ve Zonguldak iskelelerine azimet edecektir.

Tafsilât için Emin önünde rıhtım hanında 2 nümerodaki acentelligine müracaat. Telefon: İstanbul 2684.

Önümüzdeki Çarşamba akşamı

ALHAMRA SİNEMASINDA

İcra edilecek olan

Singapur Geceleri

filmi Aksayı şarkın gizli adetlerini musavver pek canlı sahneleri havi, mevsimin en merak aver sinema eseridir.

CENGİZ EVLATLARI

Asya üzerinde bir kasırga

Ilân

Adapazarının Bıçkı dere ormanından gayrı mamul metre mikâb hesabile iki bin yüz kayın yüz kırk dört ıhlamur beş yüz elli iki köknar eşcarının dört senede kat ve ihracı beher metremikâp kayın iki lira on kuruş, ıhlamur dört lira, köknar üç lira beş kuruş bedeli mukarreri ile ilân ve şartnamesindeki mevat mucibince kapalı zarf usulile 2-3-929 tarihinden 16-4-929 tarihine kadar müzayedeye vazedilmiştir. Taliplerin Kocaeli orman müdüriyetinde komisyona müracaatları ilân olunur.

DOMONTİ fabrikası

DOPPEL birası çıkmıştır

her yerde satılır

Yozgat vilâyetinden:

Yozgat - Yerköy tarikının 805+5-den 75—9 kilometroda inşa edilecek yol ve menfezler (47508) lira 19 kuruş bedeli keşifle ve kapalı zarf usuliyle Nisanın sekizinci Pazartesi saat on beşte ihale edilmek üzre münakasaya konulmuştur. Talip olanların te'minatı kanuniyelerile encümeni vilâyete fennî hususat hakkında malûmat almak isteyenlerin Yozgat nafia dairesine müracaatları ilân olunur.

İhsan Sami

GONOGOK aşısı

Belsoğukluğu ve ihtilâtatına karşı pek tesirli ve taze aşıdır.
Divanyolu No 189

İlân

Alaya kazasına tabi Gazi paşa nahiyesinin mahi akçal ormanından sekiz sene müddeti ihale ile ve kapalı zarf usulile 28728 metre mikâp çam ve 1600 metre mikâp katran aşcarı müzayedeye çıkarılıp 4 nisan 929 tarihinde hitam müzayedesi mukarrer bulunmuştur. Taliplerin ve tafsilât almak isteyenlerin ihale merkezi olan Antalya müzayede ve ihale komisyonuna kazada muamelât memurluğuna İstanbulda orman baş müdürizetine Ankarada İktısat Vekâletine müracaatları ilân olunur.

Zile belediye riyasetinden:

3 kilometreden kasabaya isale edilecek su inşaatına muktazi mubayaa edilmiş 2860 metro borunun kurşun ve kenevir ile kalafat yapılması ve bir metro 20 santim derinliğe kadar hafriyatı ve kapanması ve menbada 6 metro mikâbındı maslak tertibatı mihanikiyesi ile yapılacak toplama havuz bilumum malzeme inşaatı belediyeye ait olmak üzre üstadiye ve amele ücuratı pazarlık suretile talibine verileceğinden bu husustaki erbabı ihtisas ve fennin ve daha fazla malûmat almak arzu edenlerin tahrih ilândan itibaren 21 gün zarfında Zile belediyesine müracaat etmeleri ilân olunur.

Yozgat vilâyetinden:

Yozgat-Yerköy tarikinin (750 + 5 ve 375 + 12 kilometrolardaki iki köprü döşemeleri betona tahvil edilmek üzere (811) lira 6 kuruş bedeli keşifle ve kapalı zarf usulile nısanın sekizinci pazartesi günü saat onbeşte ihale edilmek üzre, münakasaya konulmuştur talip olanların teminatı kanuniyelerile encümeni vilâyete, fenni hususat kakkında malûmat isteyenlerin Yozgat nafia dairesine müracaatları ilân olunur.

SABIRSIZLIKLA BELKLENMEKTE OLAN MEŞHUR

Sinema yıldızları JOHN BARİMOR - DOLORES KOSTELLOnun muazzam temsilleri

MAHKÛMLAR GEMİSİ

önümüzdeki çarşamba akşamından itibaren **OPERA DA büyük Gala müsameresile iraeye başlanacaktır.**

Gala münasebetile fevkalâdelikler yapılacaktır.

Önümüzdeki Çarşamba akşamı **Melek sinemasında**

İrae edilecek olan ANET BENSON ve JAk BUKMAN in muazzam temsilleri

KONFETİ

filmi sinema aleminde hakiki bir inkılabi gösterecektir.

İki gün sonra 3 Nisan Çarşambadır OPERA sinemasında yerlerinizi hazırlayınız.

BİLLİ DOV

GENÇ KIZ KALBİ

Büyük rejisör POL LENİ nin şayanı hayret bir surette sinemaya aldırdığı Viktor Hügonun layemut eseri

GÜLEN ADAM

filmi meşhur aktör KONRAD VAYT ile dilber ve afif MARİ FİLBEN tarafından büyük bir realizm ile temsil olunmaktadır. Önümüzdeki perşembe akşamı büyük Gala suvaresi olarak

MAJİK SİNEMASINDA

Fotoğraf makinası münakasası

Halkalı nebatat ıslahı istasyonu müdüriyetinden:

Müessesemizce alınacak olan bir fotograf makinası aleni munakasaya konmuştur. Taliplerin şarait ve kataloğunu görmek üzre hergün defterdarlık binasında Müessesatı ziraiye muhasibi mes'ullüğüne ve münakasaya iştirak için de yevmi ihale bulunan 24 Nisan 929 Çarşamba günü saat on ikiye kadar teminatı muvaakatelerini mezkûr muhasipliğe bittevdi saat on dörtte orada toplanan mubayaat komisyonuna gelmeleri.

İSTANBUL TRAMVAY ŞİRKETİ

İLÂN

Istanbul Tramvay şirketi. 23 Mart 1929 terihinden itibaren, ayrıca ilân edilmiş olan seyrü sefer saatlarını müş'ir tarife mucibince, SULTAN HAMAMI, KARAKÖY, AZAPKAPI, ŞİŞHANEKARAKOLU, TARLABAŞI, tariki ile Beyazıttan Taksime kadar mesafe üzerinde OTOBÜS seyrü seferlerine tekrar iptidar edileceğini ilân ile kesbi şeref eyler.

Beyazıt - Taksim Otobüs hattı berveçhi zir 4 kıt'ayı havidir:

1 BEYAZIT — EMİNÖNÜ
2 EMİNÖNÜ — AZAPKAPI
3 AZAPKAPI — TEPEBAŞI
4 TEPEBAPI — TAKSİM

Otobüs sefer ücretleri:

1	KIT'A ücreti	6 kuruş	10 para		Gaziköprü resmi	6, 25
2	„ „	10 „	10 „		„	10, 25
3	„ „	14 „	10 „		„	14, 25
4	„ „	16 „	10 „		„	16, 25

Gazi köprüsü resmi dahil olduğu halde ücret cetveli:

Zirdeki kıt'alardan:	Beyazıta	Eminönüne	Az. Kapuya	T. Başına	Taksime
Beyazıttan	—	6,25	10,25	14 25	16,25
Eminönünden	6,25	—	6,25	10,25	14,25
Azapkapıdan	10,25	6,25	—	6,25	10,25
Tepepebaşından	14,25	10,25	6,25	—	6,25
Takşimden	16,25	14,25	10,25	6,25	—

Bu ücretler bilâ inkıta bir sefer için muteberdir. Bir kıt'a üzerinde tamamen sefer edilmediği halde dahi ücret tam olarak istifa edilir. Karaköy köprüsü müruriyesi yolculara aittir.

Otobüslerde hiç bir tenzilât kabul edilmediğinden resmî elbiseyi lâbis olanlar dahi siviller gibi ücret vermeğe mecburdurlar.

Tramvaylarda olduğu gibi mecburî ve ihtiyarî duraklar mahalleri levhalarla gösterilmiştir.

Tramvaylar için verilmiş olan pasolar, abonman karneleri, asker tenzilât pasoları ve Tunel pasoları Otobüslere kabul olunmayacaklardır.

İstanbul 16 mart 1929 Müdüriye

Mübayaatta bulunmayınız!

Beyoğlunda İstiklâl Caddesinde Postahane karşısında 148 numaralı

BAZAR ÇEKOSLOVAK

Ticarethanesinin en mükemmel kumaşlardan mamul gayet şık Kostümler, pardesüler ve pantalonlarını görmeden mübayaatta bulunmayınız. yüzde 20 tenzilâttan istifade ediniz.

Devlet matbaası müzayede komisyonundan:

15	adet fıçı eski ufak ve büyük
1000	kilo takriben kurşun lâpası
1500	„ „ eski çinko
100	adet havagazı abajuru
100	„ „ şişesi
15	„ boş damacana
200	„ şişe
1	„ 100 bekli havagazı saati
1	„ 200 „ „ „
1	„ kırpıntı balye presi

Balâda ecnası muharrer 10 kalem eşya pazarlık suretile satılacaktır, Talip olanların yevmü müzayede olan 20 Nisan 929 tarihine müsadif Cumartesi günü saat 15 te matbaaya müracaatları ilân olunur.

Milliyetin halka mahsus sahifesi

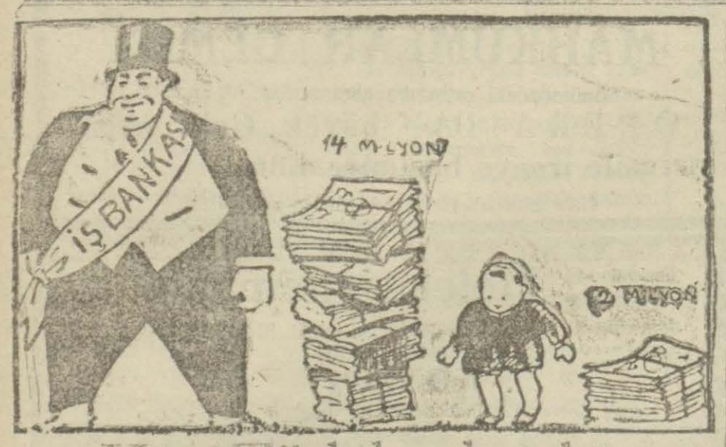

Yeni Türk bankacılığı

Millî iktisat müessesesesselerimiz arasında ömrü henüy beş altı seneyi geçmiyen İş bankası, Türkün bankacılıktaki kabiliyetini dosta da duşmana da göstermiştir. Altı sene evel Bankanın mevcut parası (2) milyonu buluyordu. Bugünkü mevcudu ise (14) milyona yakındır. Aradaki 12 milyonluk fark, bankayı kuran ve idare eden tutumlu iktisatçılarımız için göğüs kabartıcı bir şereftir. Yaşasın, yeni Türk bankacılığı!

Benyineevleneceğim

Geçenlerde Perapalasta verilenbir balo esnasında, Selim bey, arkadaşının kulağına eğilerek dans edenler arasında bir genç kıza işaret etti:

– Yakında nişanlanacağım kız işte budur. Güzel kız değil mi?

– Güzel ama, o kız pek zengindir de...

–Zengin olsun.. Ben bu kusuruna rağmen yine onunla evleneceğim!

Yalnız bir defa.

Hasan çok beceriksiz bir uşaktır. Kırdığı lamba şişelerinin ne haddi vardır ne hesabı. Efendisi çağırıp azarladı:

– Şu bir hafta içinde kırdığın lamba şişeleri yirmiyi buldu!

Hasan, kendini haklı göstermek için araya araya şu cevabı buldu:

– Fakat beyefendi, dedi, malûm ihsanınız bir lamba şişesi ancak bir defa kırılıyor. Ben buna ne yapayım.

Deyişiklik yok!

Ahmet beye bir gün sordular:

– karına çok düşkünsün galiba. Nasil, ilk evlendiğiniz zamanki hislerin ile bugünküler arasında fark yok yá!

Ahmet bey lâkaydane cevap verdi:

–Hiç fark yok, akşamları eve yaklaştığım vakit, gölgesini perdede gördüğüm vakit ilk zamanlar nasıl titriyorsam şimdi de öyle. Fkat o vakit sevgidendi, şimdi korkudan.

23 NİSAN

Çocuk bayramıdır.

Bin bir gece — Masal içinde masal — Hikâyelerinden

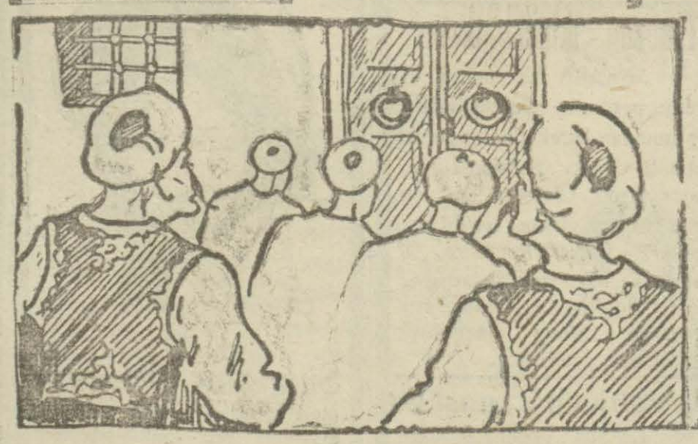

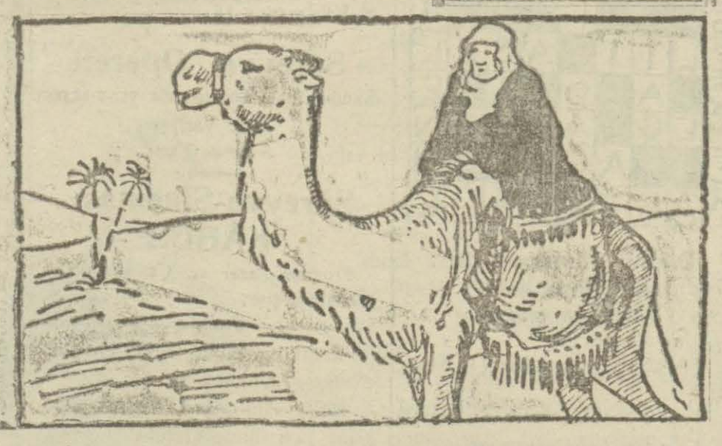

— 17 —

Deveci koştu gitti, Hükûmdar oğulları da yollarına devam ettiler. Biraz sonra deveci gene karşılarına çıktı:

– Aman, dedi, devemi bulamadım. Gençlerden biri:

– Nasıl bulamadın mı. Bir tarafı bal, öbür tarafı yağ yüklü değil miydi?

İkinci atıldı:

– Devenin üstünde bir de kadın vardı.

Üçüncü ilave etti:

– Kadın gebeydi de galiba!

Devcci gene şaştı.

– Yahu bunları nasıl biliyorsunuz! dedi, muhakkak siz eşkiyasınız, deveyi çevirip mallarımı almış Olacaksınız ki her şey inceden ince hatırımızda.

Deveci bağırıp çağırmaya başladı. o sırada oradan geçenler de bir oldular. Hukûmdar oğullarını yakaladıkları gibi o şehrin valisinin huzuruna götürdüler.

Deveci işi başından sonuna kadar anlattı. sonra sual cevap sırası üç gence geldi.

Vali üçüne birden döndü:

– Siz deveyi gördünüzmü?

– Hayır.

– Peki, nasıl olur da bir gözünün kör, yükünün bal yağ, üzerindeki kadının gebe olduğunu bilirsiniç .. yalan söy lüyorsunuz .. Atın şu kerataları zindana..

Üç gencin elini kolunu bğlayıp muhafızlar zindana götürdüler. Hukûmdar oğulları hiç bir kabahatsiz hapsolmalarına kızıp ağladılar. Birer köşeye büzülüp oturdular.

Akşam üzeri deveci bir de baktı ki devesi, yükleri ve karısı sapa sağlam dönüp evine geldi. Hemen valinin yanına koştu mes'eleyi anlattı.

Vali:

–öyleyse, dedi, gençler kabahatli değil.. Onları zindandan çıkarın ve huzuruma getirin!.

Hukûmdar oğulları sırayla valinin karşısına dizildiler.

Vali:

– Affedersiniz evlatlar, dedi, sizi haksiz yere incittim. Devecinin devesi, malları ve karısı sağ salim gelmiş. Fakat şu sizin deveyi görmeden her şeyi bilmenize aklım ermedi. Şimdi söyleyin bakalım, devenin bir gözünü kör, bir dişinin eksik, yükünün yağ bal ve karısının gebe olduğunu nasıl anladınız?

En büyükleri atıldı:

– Babamızın küçükten beri bize öğrettiği dikkat sayesinde .. Meselâ ben baktım ki bütün yol boyunca otların bir tarafta bulunanları yenmiş öbür taraftakiler kalmış. Bundan devenin bir gözünün kör olduğunu anladım.

– Aşkolsun!.

Ortanca atıldı:

– Ben de, dedei, yerdeki izlere dikkat ettim devenin üç ayağının izini gördüm. Dördüncüsü yok.. Anldım ki bir ayağı topaldır.

– Aşkolsun!

Vali sonra gene sordu:

– Peki, dedi, devenin bir dişinin eksik olduğunu nasıl anladınız?

Ee küçükleri atıldı:

– koparılan otlara baktım, dedi, bir diş yeri eksik koparılmıştı. Anladım ki devenin bir dişi yoktur.

bitmedi

Bakalım bulabileck misiniz?

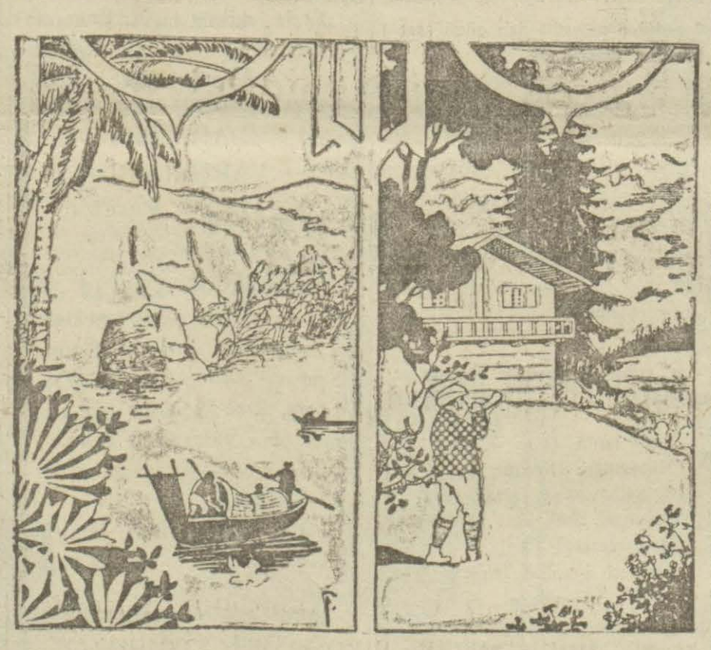

Kayıkçılar bir su aygırından korkup kaçıyorlar aygır nerede Bulun!

Üç inekten biri kaçmış, nereye saklanmış, arayın gösterin!

Zavallı kız

Kuruçeşmede amelelik eden Süleymanın kızı Nimet hanım, evin üst katındaki camları silerken ayağı kayıp düşmüş ve çok geçmeden ölmüştür, tehlikeli yerlerde dururken ihtiyatlı olunuz.

Kulağını kesmiş

Süreyya isminde bir Üsküdarda rasladığı eski ortağı Nazmide beş lira ödünç istemiş vermeyince çakı ile adamcağızın kulağını kesmiş. Böyle de olur taklık olur mu?

Dalgınlık

Bir gün meşhur ulemadan «S» beye rastgeldim. Hal ve hatır sordu, sonra da:

– Hanım efendi nasıl

Dedi. Ben gülerek cevap verdim:

–Aman hazret kendine gel, ben evli değilim

O vakit özür diledi

– Sahi affedersin evli olmadığınızı geçen gün Hanımefendi de söylemişti amma ben unutum. Dalğınlık birad

Milliyetin tefrikası 45

Sönen ışık

Yazan —MEBRURE HURŞİT —

bir ırz hırsızı gibi kapıların kilidini söken' evladının masum uykusuna bile hürmet duymadan şeni tasavvurlarla karısına saldıran bu sefil adama:

— Senden nefret ediyorum... çekil! Yoksa kendimi aşağı atacağım! dedim.

Fakat o bir şey görmüyordu. Gözleri öyle korkunç bir hırsla dolmuştu ki bütün heyecan ve iztırabıma rağmen gene Ekremciğimi düşünebildim ve Allahtan yavrumun uyanmamasını niyaz ettim. Evet artık ben bu adamdan bir canavar gibi korkuyordum. Belki o anda yavrusu kalkıp bağıracak olsa arzusuna engel olduğu için onu boğmaktan bile çekinmiyeckti.

Sözümü henüz bitirmemiştim ki üzerime atıldı, kolumdan yakalayıp beni odanın ortasına savurdu. Çıplak ayaklarım gürültü yapmamıştı. Fakat küçüğümün hafif bir mırıltı ile döndüğünü duydum. O esnada onun uyanmaması, babasile anasını bu iğrenç döğüşte görmemesi için hayatımı bile vermeğe razı idim.

Kolumun şiddetle ağrımasına rağmen boğazımdan hiç bir iztirap feryadı çıkmadı. Hatta onun, yenileceğini bilmek sevinci ile suratında korkunç bir tebessüm, galibiyetinin zevkini iyice tatmak emelile yavaş, yavaş omuzlarını çıkararak üzerime doğru yürüdüğünü gördüğüm halde bile gene sustum! Bağırmamak için dudaklarımı kanatırcasına ısırdım!

Geliyordu... şikârının kaçıp kurtulamıyacağını bilen vahşi bir sırtlan emniyeti ile acele etmeden, her adımda dura, dura geliyordu.

Ben... ben... ne yapacağımı bilmiyordum. o yaklaştıkça ben de geriliyor gözlerimi uyuyan evladımdan ayırmadan geriliyordum.

Bir an geldi ki durdum. Arkaya uzanan ellerim, dayandı, gezindi, aradı, çıkacak, kurtulacak bir yer aradı! Birdenbire avucumda soğuk bir şey hissettim. Bu, aradığım kapının tokmağı idi. Yüzümde onun ispirto kokan nefesini duydum. elim tokmağı çevirdi, ne istediğimi bilmeden oğlumun uyuduğu odadan uzaklaşmak emelile çevirdi.

Tokmak döndü..! arkam serbestledi. Büyük bir çeviklikle geri sıçradım. Kapının kanadını örtmek istedim, fakat araya ayağını komuştu... Kapatmadım!

İçeri girdi ve zalim elleri saçlarımı yakaladı... çekti... çekti... bileğine doladı.

Başımı arkaya attı, soğuk melun bir pençe çıplak göğsümde dolaştı... etlerimi tırmalıyarak kanatıp acıtarak gömleğimi yırtıp parçaladı.

Son bir gayretle kaçmak kurtulmak istedim. Başımda duyduğum büyük acıya rağmen saçlarımı kurtaramadım... bağıramadım... bağırmak istemedim... yalnız ellerimi yüzüne attım, tırnaklarımı batırdım, saçlarımı tutan, çeken bileğine dişlerimi soktum... ısırdım... ısırdım...

Saç diplerimin kızgın iğneler batıyormuş gibi kıvrandırıcı bir acı ile sızlamasına rağmen, dudaklarımın kenarından kanları sızıncaya kadar ısırdım.

İkimiz de yırtıcı birer hayvan olmuştukı İztiraba dayanamadı, bileğini çekti! Saçlarım kurtulmuştu. Odanın sofaya çıkan ikinci kapısına koştum.. Başım dönüyor, gözlerim kararıyordu... Tokmağa uzanan ellerimi iki kıskaç, kemiklerimi ezen iki kızgın demir parçası yakaladı.. Kollarımı sırtıma doğru çekti... çekti.. Kavuşturur gibi kıvırdı. Büktü. Omuzlarım çatırdar gibi oldu... Koltuklarımda dayanılmaz müthiş bir ağrı duydum, boynum yerinden çıkıyor sandım.. Bütün susmak, bağırmamak gayretime rağmen, boğazımdan boğuk hırıltılı bir inilti çıktı, yatağa doğru fırlatıldığımı hissederken kendimi kaybettim!

Fakat Allah bu azabı kâfi görmemiş olacak ki gözlerimi açabildim... Neden ölmedim, neden çıldırmadım? Hiç olmazsa neden gözlerim sönmedi?

Beş günden beri onu görmüyordum, dün akşam geldi ve titremeden, merhamet duymadan karşıma dikildi.. Söyledi.. Söyledi..

Dilinin zehirini kalbime yavaş yavaş akıtarak, hiç korkmadan, sarsı duymadan söyledi...

Ağzımı açmadığımdan, yerimden kıpırdanamadığımdan cesaret alarak hiç durmadan söyledi... Hem de gülerek söyledi...

Sanki neler söyledi? Bunu da biliyor muyum? bir şey duydum, yalnız bir şey...

ondan sonra kulaklarım tıkandı, o zalim cümlenin uğultulu akislerinden başka bir şey duymadı... Bana nasıl karar verebildi? Kimden imdat isteyeyim? Boğulıyorum...

. . . . . .

Sofadaki emekdar saatın çatlak sesi ile kendime geldim. Elimde kalem, dizimde zavallı defterimle kim bilir kaç saattır düşünüyorum? Belki de düşünmüyorum! Gözlerim camın üzerinde, dışarı çıkmak kurtulmak için çırpınıp duran küçük bir pervaneciğin hareketlerini takıp ediyor... Zavallı pervane, bahçeyi, yeşil ağaçları, güneşli yolları, açık havayı görüyor...

Kanatçıkları vuruyor... çırpınıyor mini mini başını çarpıyor... uçuyor... koşuyor... çıkmak, kurtulmak istiyor. İşte durdu! Belki de düşünüyor, neden kurtulamadığını düşünüyor!

Elimi uzattım, korktu, kaçtı.. Yavaş yavaş açtım, bir lahza arandı, küçük başını oynattı... kanatlarının son bir defa daha çırptı, uçtu gitti!

Kuçük pervane kurtuldu.

Onu ben kurtardım... Beni kim kurtaracak? "Üç günün var.. İyice düşün, karar var!„ dedi. Bu akşam güneş batınca biri bitmiş olacak. Yarın Pazar, Pazartesi akşamı cevap istiyor.

Pazartesi! Ne malûm tesadüf. Tam o iğrenç gecenin haftası! Belki de bunu bilerek söyledi.

— "Pazartesi akşamı kat'i cevabını isterim. İyi düşün: Eğer razı olursan hayatımız eskisi gibi devam eder, yok eğer burnunu kırmıyp da inadında ısrar edersen, üzerine evlenirim ve pek tabiîdir ki evladımı da yanıma alırım...

Gözlerimin cansız bakışlarından, bütün halindeki bitkinlikten kuvvet alarak durmadı... Söyledi... Söyledi!

Daha neler dedi bilmiyorum? Beynimin içini oyan. didikliyen "Üç günün var... Üç günün var! Düşün, intihap et!„ Sözündan başka bir şey duymadım...

Evet hatta küçüğümün gözlerinde bile„ Annecim, üç günün var... Düşün!„ recasını görür gibi oluyorum...

. . . . . .

Gece mi sabah mı bilmiyorum.

Saatler yürüyor... Durdurmayorum!

İşte horoz sesleri... Ne o? sabah mı oluyor?

Tan yeri mi ağarıyor? Bilmiyorum... Adınlık istemiyorum

Uyanmasınlar! Kimse uyanmasın... Tabiat ta uyanmasın!

Hayır... hayır... değil! Bu dört gün pazar değil cumartesi! Pazartesi! Daha pazar gelmesin İnanın bana... "Son gün„ o kadar yaklaşmadı!

Koparmayın! Takvimin yaprağını koparmayın! "Cumartesi kalkmasın... "pazar„ı gürmiyecek İstemiyorum..." son günün yaklaşmak istemiyorum!

Ekrem, yavrum, küçüğümün biriciğim! Uyuma artık... gözlerini aç seni göreyim... birbirimizi görelim! sana doya doya bakayım korkma, güldüm diye korkma "doya, doya„ dediğime gülüyorum Sana doyulur mu hiç? Saatlerce günlerce, yıllarca baksam doyabilir miyim hiç?

Ne o, mırıldandın? Beni çağırdın? Ne istedin? Uyu çüğüm, uyu... iztirabımı gömmek için gözlerini açma! İstiyorum... ne okuyorum ona

bitmedi

Dantos dis macunlarının en mükemmelidir HASAN Ecza deposunda

ZAFİYETİ UMUMİYE **Sinir zafiyeti, ademi iktidar v nekahet halinde** olanlara (NORO FORTİN) mustahzarı pek tesirlidir.

Emlâk ve Eytam Bankası 31 Birinci Kânun 1928 tarihindeki Bilânçosu

MEVCUDAT ve MATLÛBAT

Henüz talep edilmiyen hisse senetleri			10,000,000	00
Derdesti tahsil "A„ hissesi			4,707,466	15
Hissei iştirak mukabili gayrimenkuller			1,873,015	50
Kasa ve Bankalar mevcudu			2,534,169	74
Haricî muhabirler hesabı			94,881	56
Esham ve tahvilât cüzdanı			31,705	60
Gayrimenkullerimiz			114,870	80
Mobilye ve ilk tesis masrafı			89,591	22
Mobilye	38,324	69		
İlk tesis	51,266	53		
Potek mukabili matlubat			7,769,313	56
Tahsil edilecek satış taksitleri	2,089,740	00		
Kısa vadeli ikrazat	3,600,727	35		
Uzun vadeli ikrazat	1,454,286	78		
İnşaat üzerine hesabı cari	473,246	79		
Potekli adi hesapı cari	101,897	39		
Potekli senetler	49,415	25		
Senedat cüzdanı			673,370	62
Muhtelif teminatlı avanslar			892,010	19
Muhtelif borçlular			741,433	04
1928 senesine ait olup 1929 senesinde vacibüttahsil ipotekli matlubat faiz ve komisyonlar	456,074	38		
Muhtelif borçlular	285,358	66		
Nazım hesaplar			18,804,397	88
			48,326,225	86

DÜYUNAT

Sermaye			20,000,000	00
Vadeli ve vadesiz mevduat			2,565,399	33
Eytam hesabıcarisi			5,688,444	99
Haricî muhabirler hesabı			139,781	96
Muvakkat alacaklılar			576,264	44
Tahsil edilmiş fakat vadesi gelmemiş faiz ve komisyonlar	14,303	82		
Muvakkat alacaklılar	427,455	40		
Reşit ve yetim oldukları — Gayrimalum yetim faizleri	134,505	22		
Nazım hesaplar			18,804,397	88
Safî temettü			551,937	26
			48,326,225	86

Emlâk ve Eytam Bankası kâr ve zarar hesabı

Birinci devrei hesabiye

Muhtelif faizler		746,215	34	Mesarifi umumiye		351,043	88
Muhtelif komisyonlar		401,096	43	Eytam faizleri		211,181	06
Bankalardan tahsil olunan faizler		123,612	39	Tediye olunan muhtelif faizler		139,687	96
				İlk tesis ve Mobilye Amortismanı		17,074	00
				İlk tesis	12,816		
				Mobilye	4,258		
				BAKIYEİ TMETTÜ		551,937	26
		1,270,924	16			1,270,924	16

Emlâk ve Eytam Bankası

Umum müdür Hakkı Safvet — Umum muhasebe müdürü Ziya Tahsin

Kokuları izale eden
En mükemmel muzadı taaffündur

Sıhhatine itinakâr kadınların samimî dostudur.

Zehirli değildir. Başlıca ecza depolarile eczaneler ve ıtriyat mağazalarında satılır.

15 sene teminatla dakika şaşmaz **SİNGER** saatlerini kullanınız

Fenni gözlüklerin her nev'i
Deposu: İstanbul Köprü Başında
GRAMATOPOLO BIRADERLER

Kendi kendine traş olmak zevklidir. Fakat ter ve taze kalmak için meşhur iskambilli
POKER TRAŞ BIÇAĞI

ile traş olmalıdır. Taklitlerinden sakınınız. 10 adedi atmış kuruştur. Umumî deposu İstanbulda Tahta kalâde 10 numarada.
JAK DEKALO VE ŞERIKI

ŞARK DEĞİRMENLERİ TÜRK ANONİM ŞİRKETİ:

Hissedarlar umum hey'eti, dahili nizamnamesi ve ticaret kanununun maddei mahsusasına tevfikan 21 Nisan 929 tarihine tesadüf eden Pazar günü saat 14 te şirketin idare merkezi olan, Galatada Ömer Abit Han birinci kat 8 nümeroda alelâde surette senelik içtimaını akdeyleyecektir.

Müzakere olunacak maddeler:

1 — İdare meclisi ve murakıp raporlarının okunması.

2 — 928 senesi bilanço. kâr ve zarar hesaplarının tastık ve kabulile idare hey'etinin ibrası.

3 — Mürakıplerin intihap ve ücretlerinin tespiti

Mezkûr içtimaa dahil olacak hissedarlar içtima tarihinden lâakal on gün evel aksiyonlarını şirket kasalarına tevdi veya mali müesseselerden alacakları makpuz veya mektupları ibraz eylemeleri rica olunur.

İdare hey'eti

İSTANBUL BİRİNCİ HUKUK MAHKEMESİNDEN:

İflas hasebiyle damızlık sütlü Avrupa inekleri ve sair hayvanat 3 Nisan 1929 Çarşamba saat onbuçukta Bakırköy istasyon civarında Şükran çifliğinde bilmüzayede satılacaktır.

Eyup sulh mahkemesinden;

Müddei; Süleymaniyede medrese odalarında mukim Zülfikar efendi vekili Nişan Ef.

M. le: Eyup kızıl mesçit mahallesinde 38 No hanede Sakin Ahmet efendi zimmetinde müekkilinin bir kıta kâtipadil senedi mucibince alacağı olan Holiranin faiz ve masarif mahakeme ve ücreti vekâlet tahsili talebiyle ikame eylediği davadan dolayı müddei aleyh namına tastir kılınan celpname zahrına müddei aleyh mezkûr hanede bulunmadığı gibi mahalli ikameti de meçhul olduğu mahalle muhtarı ile mübaşir tarafından verilen meşruhattan anlaşılmış ve müddei aleyhe ilân ile tebligat icrasına karar verilmiş olduğundan yevmi muhakeme 5 mayıs 929 pazar günü saat onüç buçukta tayin kılınmış olduğundan yevm ve vakti mezkûrda müddei aleyhin hazır bulunması aksi takdirde hakkında muamelei gıyabiye ifa olunacağı tebliğ mekamına kaim olmak üzere ilân olunur.

Dr. Kenan Tefik
Kadın hastahanesi
doğum ve cerrahî vak'alar kabul olunur
Şişli — Bomonti

Osmanlı istikrazat hamillerine ilân

Sabık Osmanlı İmparatorluğunun taksime oğrayan Düyunu Umumiyesi Meclisi, Osmanlı düyunu umumiyesinin tensiki ve Türkiyeye düşen hisse servisinin yeniden başlaması zımnında Türkiye Cumhuriyeti Hükûmetiyle hamiller mümessilleri arasında 13 Haziran 1928 tarihinde Pariste tanzim ve imza olunan mukavelenamenin meclisin 21 Mart 1929 tarihli tebligatında muharrer şerait dairesinde tastik olunduğunu Osmanlı istikrazatı hamillerinin nazarı ıttılaına arzeder.

Bundan maada Fransız mandası tahtında bulunan Şark devletlerinin osmanlı düyunu umumiyesindeki hisselerinin tesviyesi zımmında mezkûr devletler mümessilleri ile 19 Kânunusani 1929 tarihinde tanzim ve imza olunan mukavelename dahi düveli mephuse tarafından tastik olunmuştur.

Almanya, Belçika, Fransa, İngiltere, İtalya ve İsviçrede müteşekkil hamiller cemiyetleri tarafından hamillerce kabulü tavsiye edilen işbu iki mukavelename hamillerin tasvibine arzolunur.

Hamillerin kabulü aşağıdaki veçhile tahakkuk edecektir.

1 — Uzun vadeli istikrazat hamilleri için: Türkiye hükûmetiyle Fransız mandası tahtında bulunan Şark devletleri hesabına 4 Nisan 1929 tarihinden itibaren 31 Mayıs 1929 tarihine kadar, Meclis tarafından tediyeye vazedilen ve aşağıdaki cedvelde gösterilen mebaligin ahz ve kabzile.

2 — Keşidelerde kura isabet etmemiş İkramiyeli Türk tahvilâtı hamilleri ile Nisan 1925 (dahilidir) tarihli 331 numaralı keşideden itibaren Ağustos 1928 (dahildir) tarihli 351 numaralı keşideye kadar kura isabet eden ikramiyeli Türk tahvilâtı hamilleri için: Üzerlerine bir iltihak vizesi vazedilecek olan tahvillerinin ibrazile:

3 — 1911 ve 1913 % 5 ve 1912 % 6 tertipli hazine bonoları hamilleri için; işbu bonoların "Sabık Osmanlı İmparatorluğu hazine bonolarının % 5 faizli 1928 konsolit tahvilatı„ ismini taşıyan yeni tahviller ile bilâhara mübadele edilmek üzre tevdii suretiyle.

Bu suretle ibraz ve ya tevdi edilecek olan esham ve tahvilâtın yekûnu Osmanlı düyunu umumiyesi resülmali itibarisi yekûnunun %40 ma baliğ olduğu takdirde mukavelenameler sureti kat'iyede mevkii mer'iyete gireceklerdir.

Meclis, bu keyfiyeti hamillere tebliğ etmekle beraber hazine bonoları hamillerine "Konsolit tahvilâtı„ itası ve ayni zamanda kendilerine bu yeni tahvillere merbut olan birinci kupona mükabil 2 şilin 10 peni tediyesi ve 6 Ağustus 1924 ten evel vadeleri hulûl etmiş olan mütedahil matlubat senedatının (kupon amorti esham scrip) otuz senede lazimülitfa "Mükabil bonolar„ ile tebdili zımnında lâzımgelen talimati verecektir.

31 Mayıs 1929 tarihinden evel mevzuu bahis kabul nisbeti %40 a baliğ olmadığı taktirde itilâfnameler münfesih addolunacak, ve hamillere tediye edilmiş olan mebaliğe mezkûr hamiller sureti kat'iyede temellük edecek, ve tevdi edilmiş olan Hazine bonoları sahiplerine iade olunacaktır.

Bundan başka izahat için, Meclis, hamillerin aşada gösterilen müesseselerde bulacakları tebliğlere müracaat etmelerini rica eder.

Kezalik işbu ilânda zikrolunan te'diyat için, hamiller kupon ve tahvillerini aynı müesseselerin gişelerine ibraz edebilirler.

Türkiye Osmanlı Bankası
İstanbul Galata (İstanbul)
Döyçe Bank
Galata (İstanbul)

Balâda zikrolunan tedivat Almanya Avusturya, Belçika, Fransa, İngiltere, Felemenk ve İtalyadaki hamillere dahi ifa edilecektir.

Sabık Osmanlı İmparatorluğunun inkısama uğramış Düyunu umumiye Meclisi

A) İngiliz lirasıyle lâzimüttediye olan istikrazlar.

İSTİKRAZAT	VADELER	Kupon numarası	Nakten tediye olunacak gayri safi meblağ (1)
			İngiliz lir
Duyunu muvahhide	14 Eylül 1924	42	0 - 2 - 8
Osmaniye 1890	14 Eylül 1924	—	0 - 1 - 11
Tömbeki istikrazı	14 Ağustos 1924	—	0 - 1 - 11
% 5 1596	14 Kânunusani 1925	—	0 - 2 - 5
Gümrük 1902 istikrazı	14 Kânunusani 1925	44	0 - 1 - 11
Bağdat demir yolları 1nci seri	1 Mart 1928	51	0 - 1 - 11
% 4 1904	14 Kânunusani 1925	37	0 - 1 - 11
% 4 1901-1905	14 Kânunusani 1925	39	0 - 1 - 11
Techizatı askeriye	1 Mart 1928	46	0 - 1 - 11
Bağdat demir yolları 2nci seri	2 Kânunusani 1928	40	0 - 1 - 11
Bağdat demir yolları 3ncü seri	2 Kânunusani 1928	—	0 - 1 - 11
% 4 1908	14 Kânunusani 1925	31	0 - 1 - 11
% 4 1909	14 Kânunuevel 1924	30	0 - 1 - 11
Gümrük 1911	2 Kânunusani 1928	34	0 - 1 - 11
% 5 1914	14 Teşrinisani 1924	—	0 - 2 - 11

B) Teziyitli Fransız frangı ile lâzimüttediye olan İstikrazlar.

İSTİKRAZAT	VADELER	Kupon numarası	Nakten tediye olunacak gayri safi meblağ (1)
			Fransız Fr.
40,000,000 franklık Şark demir yolları	1 Kânunusani 1925	—	10.25
% 4 1903 Rüsumu saydiye	1 Mayis 1928	51	10.20
Soma - Bandırma	1 Teşrinievel 1924	27	10.20
Hüdeyde - Sana	1 Teşrinievel 1924	27	10.20
Konya ovası iskası	6 Ağustos 1924 ten 19 Teşrinisani 1924 e kadar vadesi hulul etmiş faiz	—	tamamen

C) Tezyitsiz Fransız Frangı ile lâzimüttediye olan İstikrazlar:

İSTİKRAZAT	KEŞİDELERİN Tarihi	numarası	Nakden tediye olunacak gayri safi meblağ (1)
Şömendüfer tahvilâtı	Teşrinievel ve Kânunuevel 1924 ile Şubat 1925 keşideleri	328 329 330	Beher amorti tahvilât için 168,95 Fransız frangı. Beher ikramiyeli tahvilât için % 70,40

(1) İşbu sütunda gösterilen mebaliğin muadili hamillere, tediye piyasalarının herhangi birinde ibraz gününün avista kambiyosu üzerinden mahalli para ile tediye edilecektir.

Türk Gayrı Mübadiller cemiyetinden:

Geçen çarsamba günü içtimaa davet edilmiş olan cemiyetimiz hey'eti umumiyesi o gün ekserivet hasıl olamamasına binaen içtima edememiş olduğundan cemiyet nızamnamesinin dokuzuncu maddesi ahkâmına tevfikan heyeti umumiyenin 3 Nisan 1929 tarihine müsadif çarşamba günü saat on dörtte yine Türk ocağında içtimaa davet edilmesi hey'eti idarece karargir olduğu ve nizamnamenin onuncu maddesi mucibince bu içtimada isbati vücut eden azanın mıkdarı her kaça baliğ olursa olsun ruznamede mevcut maddeler hakkında karar ittihaz edileçeği ilân olunur.

KEŞİDE TARİHİ 30 HAZİRAN 929 **BÜYÜK** BİLETLER BİRER LİRADIR

Eşya piyankosu

Türk Ocakları Merkez heyetinin (50,000) liralık (1000) parça ikramiyeyi ihtiva eden bu piyankosunda çok nadide kıymettar eşyalar vardır.

Hasılatı, inşaatı bitmek üzre olan Türk Ocakları Merkez Heyeti binasının mefruşat ve tesisatına sarfedilmek üzre, bu sene de zengin bir eşya piyangosu tertip edilmiştir. Bu piyangoda ikramiyeye 50 bin lira tahsis edilmiştir. Bu seneki ikramiyeler geçen senekinden çok daha kıymettardır. Merkez Heyeti bilhassa yerli eşyamızın revacını temin için ikramiyelerin kısmıâzamını en nefis yerli mamulâtından intihap etmiştir. Arada lüks otomobiller ve beheri 2000-2500 lira kıymetinde pırlanta pantantif ve küpeler, beheri biner lira kıymetinde büyük salon halıları, pilâtin erkek ve kadın saatları, salon takımları, elmas yüzükler, ipek seccadeler, 80 parça nadide halı seccade, 400 lira kıymetinde minyatür resimli paravanalar, Hereke battaniyeleri, Herekenin ipek yastıkları, yerli fabrikalarımızın mamulâtından zarif bavullar, evrak çantaları, Esirgeme derneğile Hilâliahmer Sanat Evinin en zarif ve en nadide el işlerinden ikiyüz parça eşya vardır. İkramiyelerin mecmu miktarı bindir.

Merkez Hey'etinin bu piyangosu şimdiye kadar Türkiyede tertip edilmiş eşya piyangolarının en zenginidir.

Doktor A. Kutiel
Elektrik makineleriyle belsoğukluğu idrar darlığı, Prostat ademiiktidar, ve belgevşekligi, cilt ile frengiyi ağrısız tedavi eder. Karaköyde Börekçi fırını sırasında 34.

ÇIKTI
Bilûmum müessesatın alâkadar olduğu
ŞERHLİ DAMGA KANUNU REHBERİ
Bu gün çıktı
Müharriri: Türkiye İş bankası pul müfettişi
ALİ SALİM
Tevzi mahalli; Kanaat kütüphanesi
Fiatı: 150 kuruş

Meşhur HAYRABOLU HAYVAN ve EMTAA PANAYIRI
19 Nisan Cuma günü açılacak ve bir hafta devam edecektir

PERTEVNİYAL VAKFINDAN:

Şişlide İzzet paşa sokağında Valde apartımanının 7 numaralı dairesi yirmi gün müddetle müzayedeye konulmuştur. Tutmak isteyenlere müzayede günü olan Nisanın yirminci Gumartesi günü saat onbeşe kadar İstanbul Evkaf müdüriyetinde pertevniyal idaresine veya encümene müracaat etmeleri.

ZAYİ — Maliye vekâleti gayrı mübadiller komisyonuna berayı tetkik irsal olunan dosyam meyanındaki tasfiye talepnamesi zayi olmuştur. Nüshai saniyesini alacağımdan eskisinin hükmü olmadığı ilân olunur. Haliç Fenerde Köroğlu sokağında 19 nümerolu hanede sakine Kavala mübadillerinden Refia binti kâzım.

DEZENFEKSİYON; bu gün için elzem bir ameliyedir. En kuvvetli ve en mükemmel muzadı taaffün ise Şülke ve Mayer A. G. fabrikasının mamulatı olan (LİZOL) dur.

Zayi: Derununda Üsküdar askerlik şubesinden aldığım terhis tezkeremi muhtevi cüzdanımı zayi ettim. yenisini çıkaracağımdan hükmü yoktur. Lâtif Bin Hacı Mehmet. 303 tevellütlü.

Istanbul dördüncü Katibiadilliğine:

Tahtı isticarımda bulunan Sultan Hamamında 34 nümerolu (Dilşat) adlı ticarethanede mevcut manifaturacılığa ait bilcümle emtia ve eşya ve demirbaş levazım ile dükkân üzerindeki hukuku ticariyemi bedeli makbuzum mukabilinde Beyoğlunda Kabristan sokağında Korduva Han 12 nümeroda mukim Emil Levi Efendiye kat'iyen bey ve füruht ve tamamen kendisine teslim eylediğimden keyfiyetin Vilâyet ve yevmi Milliyet gazeteleriyle ilânını talep ederim.

Kadıköyünde Mühürdarda Mösyö Kotonun hanesinde müsteciren mukim

İzzet Halim Bey

PAZARTESİ
1 NİSAN 1929

GÜNÜN SİNEMASI

Millıyet

Bin Söz
Bir Resim

Evelki gün Beyoğlunda Aynalı çeşmede yıkılan apartıman enkazı altında kalarak vefateden zabıtai belediye memuru Servet efendiye tertip edilen dünkü cenaze merasimi

Eskişehirde Millet mektebinin birinci devresini bitiren hanımların grup halinde resimleri.

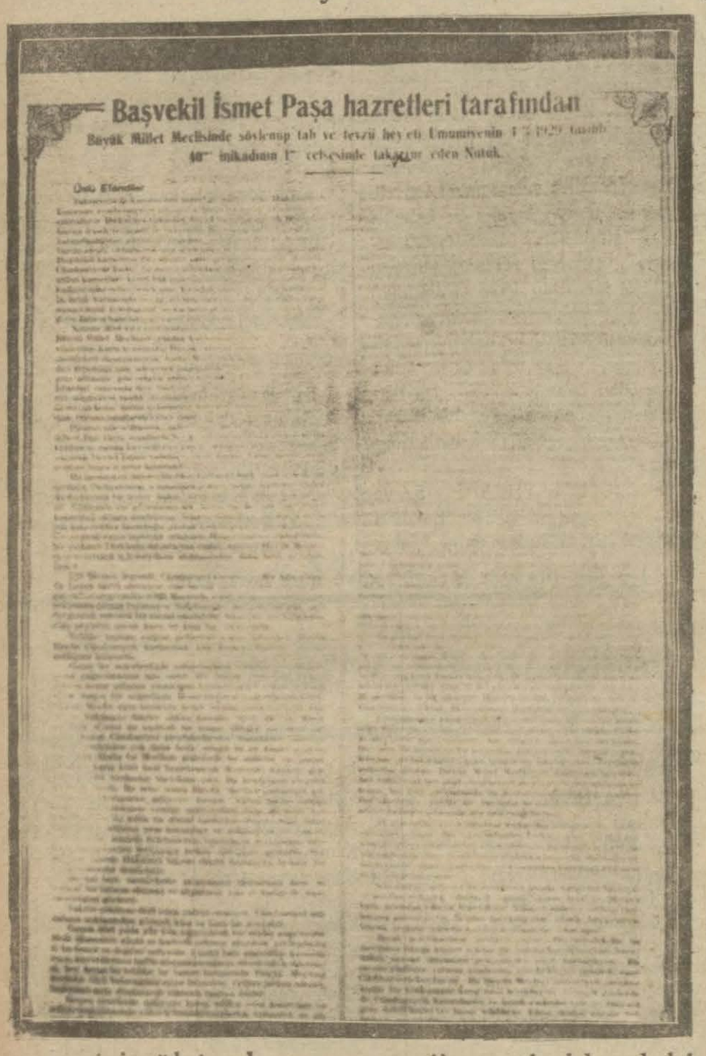

Başvekil İsmet Paşa hazretleri tarafından

Büyük Millet Meclisinde söylenip tab ve tevzii heyeti Umumiyesinin 1.3.929 tarihli 40ıncı ikadının 1ıncı celsesinde takrir eden Nutuk

Ünü Efendiler

...akriri sükûn kanununun ilgası hakkındaki İsmet paşa hazretlerinin nutukları köylere tevzi edilmek üzre tabolunmaktadır.

Eskişehirde Millet mektebinin birinci devresini bitirenlerin grup halinde çekilmiş resimleri.

Kazanç beyannamelerinin tahsil şubelerine verilmesi müddeti dün bitmiştir.

Avusturya fabrikaları hezaran sandaliyeleri umumi satış deposu; İstanbulda Karaköy oğlu hanında 46-47 numaralı **Joz. N. Aciman** telefon İstanbul 2409 ...amiş; aynı depoda envai çeşit perde ve döşemelik kadife hare ve fantazi kumaşlar, mütenevvi ıstur, perde mister, tül; keten perde, örtüler; maroken derileri, piriç korniş masif pirinç ve lake karyolalar ile çocuk karyolaları fabrika fiatına satılmaktadır. Fiat maktudur.

FEN'N SON SÖZÜ:

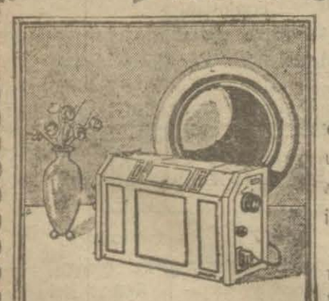

FİLIPS

Pilsiz ve akümülâtörsüz telsiz telefon cihazını faaliyet sahasına ...ttı. Bu cihazlar 110 ve ya 220 voltluk mütenavip ceryanda işlerler.

Bütün Avrupanın dinlenmesi nüemendir. Tecrübeler hanenizde ve ya

HELYOS

Müesseselerinde meccanen icra edilir. Galatada Postahane karşısında Hazaren hanında No 14

PERTEV ÇOCUK PODRASI

İlk valide olmak şerefini ihraz eden hanımlara tavsiye olunabilir.

ÇÜNKİ: onlar mahiyeti gayri malûm her hangi bir podra ile çocuklarının nazik ve hassas ciltlerini gayri kabili tedavi cilt hastalıklarına mubtela olmak tehlikesine maruzdur.

İkinci veya üçüncü nevzadını yetiştirmiş olan valideler onun havasu kıymetini çoktan takdir etmişlerdir.. Bir kere tecrübe ediniz.

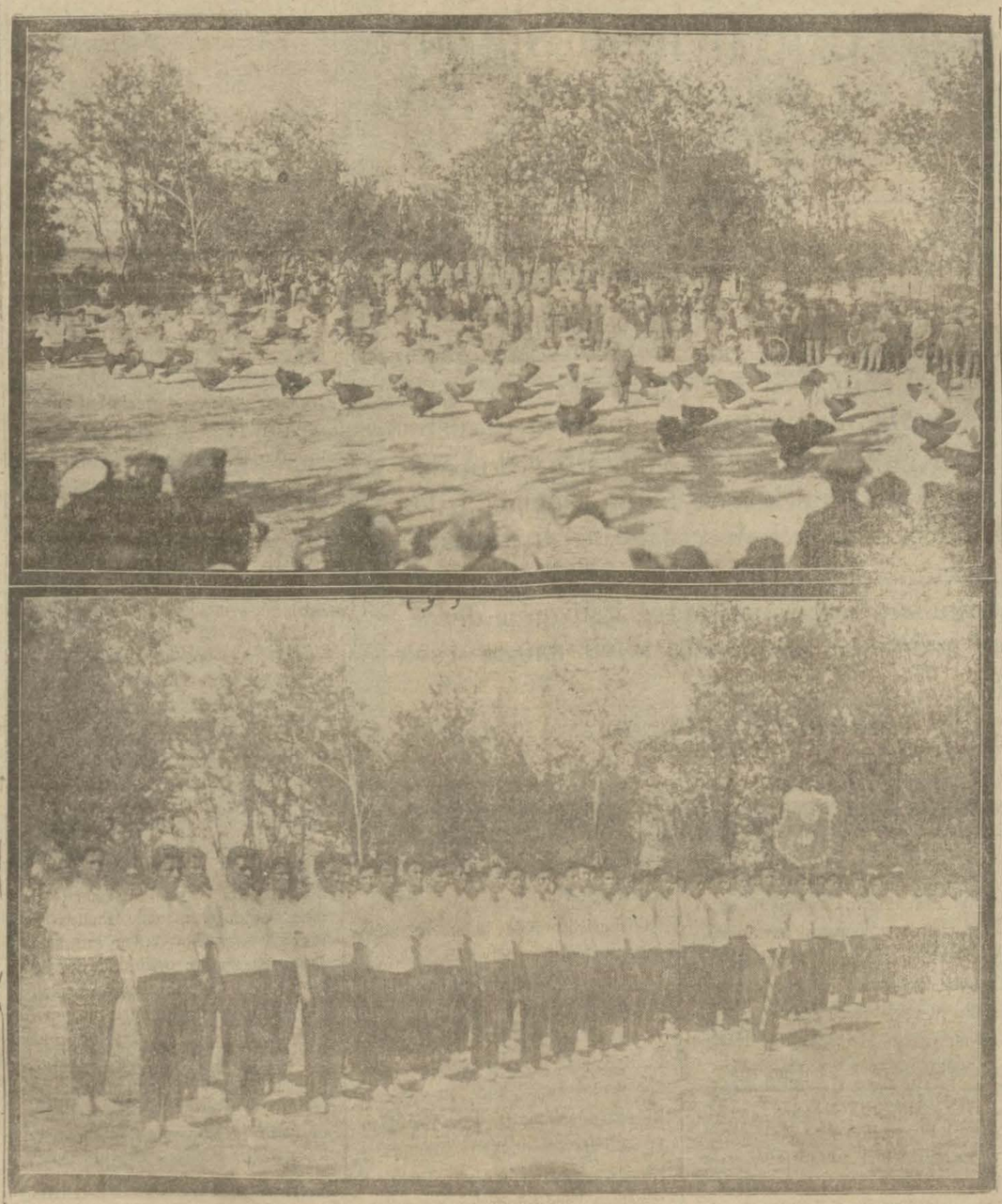

Kayseri köy muallim mektebi talebesi saf halinde ve jimnastik yaparlarken...

EMLÂK VE EYTAM BANKASI
Türk Anonim Şirketi
Sermayesi: 20,000,000 Türk lirası
Merkezi: ANKARA
Şubeleri: İSTANBUL ve İZMİR

Mevcut ve inşa edilecek BİNALAR üzerine uzun ve kısa vadeli ikrazat yapar.

Mevduata ve aile tasarruf sandığına en müsait faiz verir.

Bil'umum Banka muamelâtı
İstanbul şubesi: Bahçe Kapı Telefon İst 3972

BIOKS

Diş fırçaları
Biolojik ve fen noktai nazarından en temiz fırçalardır. Cinsleri mükemmeldir.
Her yerde 45 kuruş fiatla satılır.
Okzijen sayesinde istihzar olunan BIOKS diş macununu da kullanınız.

MES'UL MÜDÜR: BURHANETTİN