Cuma 19 Nisan 929

İdarehane:
Istanbul, Ankara caddesi, № 100
Telgraf adresi: İstanbul, Milliyet
Telefon numaraları: İstanbul, 3911 — 3912 — 3913
Gazete ve matbaaya ait hususlar için müdüriyete müracaat edilmelidir.
Müddetli yazılar 10 kuruştur. Gelen evrak geri verilmez.
Nushası 5 Kuruştur

Milliyet

Başmuharriri Siirt meb'usu MAHMUT

4 ncü. Sene № 1144

Abone ve Ilan ücretleri
Gazetemizde çıkan yazıların hukuku mahfuzdur

Abone şartları	Türkiye	Hariç	İlan tarifesi	
3 Aylıgı	400 ku.	8 ku.	6ncı Sahifede Santimi	25 ku
6 «	750 «	14 «	5ncı « «	50
12 «	1400 «	2700 «	4ncü « «	80
			2ncı « «	200

Nushası 5 Kuruştur

MAAŞ KANUNU

Aylardan beri beklenen maaş kanunu, nihayet hükûmet tarafından B. M. Meclisine takdim olundu. Mecliste ne dereceye kadar tadilata uğrayacağı şimdiden kestirilemez. Şu kadar var ki, bu kanun üzerinde çok dikkatli ve esaslı tetkikat yapılmış bulunduğundan esaslı tadilata lüzum görülmiyeceğine hükmolunabilir.

Herhalde Barem kanununun istinat ettiği esaslarla, mülhem olduğu prensiplerin, umumun özlediği teadül ve adalete muvafik olduğu, münakaşa götürmez bir hakikattir.

Şüphe yok ki, her kanun bir taraftan bazı adamların menfaatlarını tahdit eder; başka taraftan bazılarının inkişafına sebep olur. Bütün mes'ele yapılan kanunun ;ekseriyeti memnun etmesi ve devletin umumî maksadına uygun olmasıdır. İşte bu itibarla yeni maaş kanunun büyük bir kıymeti vardır. Barem kanunu yalnız devletin muamelatı noktai nazarından değil, her şahsa düşen vazife ve mes'uliyet noktasından da azamî kolaylığa yol açmaktadır. Artık her memur alacağı mıktarı santimi santimine bile bilecektir. Terfi ve maaş mes'elelerinde varabileceği dereceleri kendiliğinden bulabilecektir.

Yeni kanun, her şeyden evel, maaşat nisbetlerinde asırlardanberi devam eden karışıklıkları tamamen ortadan kaldırıyor. Artık maaşların tesviyesinde kazanç vergisi, maktu vergi, munzam kesirler gibi, zihni ve hesabı karıştıran tevkıfat yapılmıyacaktır. Aynı zamanda muhtelif isim ve şekiller altındaki maaş zamlarına da nihayet veriliyor.

Malûmdur ki Ankara gibi bazı yerlerde memurlar pahalılık zammı namile fazla tahsisat almaktadırlar. Yeni kanunun kabulünden sonra bu zammiyat kesilecek ve bütün memurlar yalnız dereceleri nisbetinde maaş alacaklardır. Kanunun tatbikatı neticesi olarak bazı küçük memurların, evelce aldıklarından daha az bir mıktar almaları icap ediyor. Kanun bu ciheti de göz önünde bulunduruyor ve bunu memurlar için "hakkı müktesep" olarak kabul ediyor.

Maaş kanunu ile yapılan zamlar, yalnız muvazzaf memurlara münhasır kalmıyor. Tekaüt, itam ve eramilden şimdiye kadar kesilmekte olan tekaüt aidatının bundan sonra kesilmemesini emrediyor. Bu kayt, onlar için yüzde on ve hatta on beş nisbetinde bir zam demektir.

Herhalde Maaş Kanunu ile de devletin idarî ve malî hayatında yeni bir devir açmak isteyen İsmet Paşa hükûmeti ile onun mümtaz Maliye Vekilini tebrik etmek, en tabii bir kadirşinaslık olur.

MAHMUT
Siirt Mebusu

BUGÜN

2 inci sahifemizde:
1— Tahdidi teslihat konferansı devam ediyor
2— Son haberler
3— Tarihi tefrikamız: Temirlenk

3 üncü sahifemizde:
1— Ankara şehrinin planı

4 üncü sahifemizde:
1— Hava raporu
2— Felek:
3— Roman Hikâye

5 inci sahifemizde
1— Sinema âlemi ve haftanın mühim filimleri

6 ıncı sahifemizde:
1— Maaş zamlarına ait kanunun metni

Bugün: 6 ıncı sahifemizde asker ve memur maaşlarına yapılan zamlara ait kanunu temamen yazıyoruz

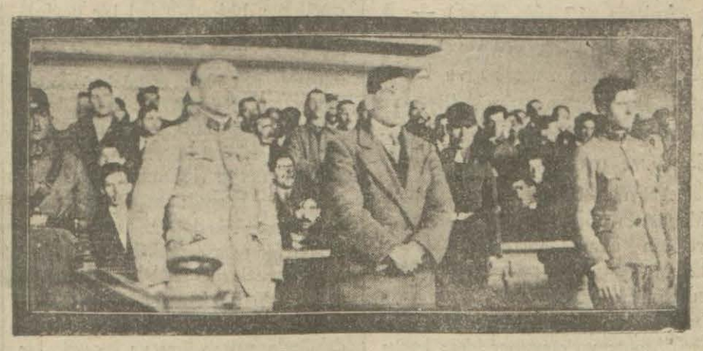

Hapisaneden kollarını sallıya sallıya çıkan ve metresini öldüren Mecit hakimlerin huzurunda

Bu serbesliği nereden buldu?

Hapisanenin en şayanı itimat hapisi de olurmuymuş?..

Katil Mecit hapisaneden nasıl çıktı ve metresini nasıl öldürdü?.. - Jandarma çavuşu çok şayanı dikkat izahat veriyor

Röntgenle muayene behanesi ile hapishaneden çıkan mahkûm Mecidi metresinin evine gitmesine müsaade sureti ile vazifelerini sui istimal eden, hapishaneni umumî karakol kumandanı Mustafa çavuşla, jandarma Abdullahın muhakemelerine dün Ağır cezada başlanmıştır. Her iki maznun da memurin muhakemat encümeni tarafından mevkufen mahkemeye sevkedilmişlerdir.

Maznun Mustafa çavuş ne diyor?

Mustafa çavuş dedi ki:

" — Gülhanede muayene edilecek iki makûm olduğundan yanıma jandarma Abdullahı alarak öyle üzeri hapshaneden çıktım. Muayene günü olmadığını öğrediğimiz için, kundura malzemesi ve filim almak üzre bir otomobille Karaköye indik.

Reis — Aldığınız emirde mahkûmları Beyoğlu tarafına götürmek te varmı idi?

— Her zaman Diş muayenesi, Gülhane muayenesi diye çıkar kundura malzemesi alır.

— Ne için eline kelepçe vurmadınız?

— ötedenberi Hapisane idaresince şayanı itimat bir mahhûmdur!

— Otomobilden nerede indiniz?

— Karaköyde ben yanıma diğer mahkûmu alarak ayrıldım. Abdullah Mecitle birlikte kundura malzemesi alacaklardı, bir saat sonra karaköyde Seyrisefain acantası önünde buluşacaktık. Tam dört saat bekledim, gelen giden olmadı, Hapisaneye döndüm, bizden evel geldiklerini öğrendim.

Jandarma Abdullahın ifadesi ne merkez de?

Jandarma Abdullaha gelince onun ifadesi başka şekilde idi, dedi ki:

" — Ben yanımızdakilerin mahkûm olduklarını bile bilmiyordum. Amirim Mustafa çavuş kendilerinin serbes olduklarını söyledi. Mecidi gideceği yere götürmekliğimi de ayrıca emretti. Gülhaneye filân da gitmedik. Mecit beni bir yere götürdü. Kahvede beklemekliğimi söyledi. Hayli bekledim, gelmeyince eve uğradım. Kapıyi bir küçük kız açtı. Yukarıdan gürültüler geliyordu. Yukarı çıktım. Mecidin bir kadını döğmekte olduğunu gördüm. Ayırdım. Bu sırada Mecitkaçtı. Biraz ilerde yakaladım.

Maznun bu ifadelerini bir kağıda yazdırmıştır, yazıda bir de "menfaatı şahsiye„ tabiri vardır. Reisi bununla ne kasdettiğini sordu. Maznun cevap vermedi.

Mustafa çavuş inkâr ediyor

Bu iddialara karşı ne dediği sorulunca, Mustafa çavuş şu cevabı verdi:

— Ne söylediğini kendisi de bilmiyor, arzuhalcıya 25 kuruş verip yazdırmış...

Bundan sonra Mustafa çavuşun tahliye istidası ukundu.

Müddei umumi muavini Cemil bey, jandarma Abdullah ayrıca yalan yere şahitlikten de maznun bulunduğundan, bu mahkemeninde katil Mecidin muhakemesi ile tevhidini talep etti.

İcabını teemmül eden hey'eti hakime her iki mahkemenin tevhidine, Mustafa çavuşun da gayri mevkuf olarak muhakemesine karar verdi.

Katil mecit mahkeme huzurunda

Tevhit kararı verildikten sonra Mecit salona getirildi. Tıbbı Adlinin müşahede raporu okundu. Ruhî bir zafı olmadığı cezaya ehliyetli bulunduğu zikrediliyordu. Maznun vekili bu rapora itiraz etti ise de itirazları varit görülmedi. Bazı şahitlerin celbi takarrür etti ve muhakeme başka bir güne bırakıldı. Maznun vekili önümüzdeki celsede Maktul Atinanın hapishanede Mecide gönderdiği mektupları ve fotoğrafı mahkemeye irae edecektir.

Kaçak yakalandı

Adapazarı, 17 (A. A.) — Zabıta 10 bin defter kaçak sigara kâğıdı yakalamıştır.

M. Troçkiyi istemiyorlar

Oslo. 18 (A.A) — Hükûmet M. Troçkinin Norveçte yerleşmesine müsaade etmek mümkün olmadığını beyan etmiştir.

Ameli çare

Tahdidi teslihatta ölçü ne olmalıdır?

Tevfik Rüştü Bey bunu etraflı bir surette anlatıyor

Cenevrede toplanan Tahdidi teslihat ihzari komisyonunda Türkiye namına Tevfik Rüştü bey tarafından irat edilen nutku dünkü nüshamızda yazmıştık. Türkiye Hariciye Vekili noktai nazarımızı pek etraflı bir surette antatmıştır. Telgrafla gelen malûmattan anlasıldığına göre hususi bir kıymet ve ehemmniyet arzetmektedir.

Bu bapta izahat verirken Türk Hariciye Vekili bilhassa demistir ki:

— "Büyük bir devletin baskın şeklinde icra olunacak bir tecavüze meşru müdafaasını temin için ihtiyacı olabilecek kuvvei müsellahanın azamî mevcut ittihazını teklif ediyoruz. Bu tespit keyfiyeti bir kerre icra olunduktan sonra yüksek kuvvetler idame eden devletler kuvvetlerini tespit edilen hadde kadar tenzil etmiye mecbur kalacaklar. Ve bu hududun dununda bulunanlar da bittabi mevcutlarını tezyit etmek imkânına malik olamiyacaklardır. Esas prensip teslihatın tahdidi olup kısmen bile tezyidi olmadığından azamî haddin büyük bir devletin meşru müdafaası ihtiyacı esası dahilinde tesbitinin ameli sahada ciddi müşkülâtı bais olacağını zannetmiyoruz. Bu fikir silsilesinde tecrübelerimiz de vardır. Hülasatan terki teslihat vadisinde son merhale olarak ele alınacak müsellah kuvvetlerin tenzili keyfiyeti iltizam olunan sistemin esasını teşkil ettiğinden büyük bir devletin meşru müdafaası ihtiyacı esası üzerinden hesabedilen bir azamî müsellah kuvvet mevcudu tespit edilecektir.

Bu haddi tecavüz eden kuvvetler bu hadde tenzil olunacak ve bu haddi bumyan kuvvetlerde hali hazırdaki vaziyetlerinde bırakılacaktır. Efendiler, iltizam ettiğimiz terki teslihat sisteminin hututu esasiyesi işte budur. En bariz bir vasfı buyük bir tasavvur ve hatta tatbikat basitliği olan bir teklifte bulunduğumuzu zannediyoruz. Bu teklifin mulhem olduğu hulusu niyet burada toplanan muhterem murahhasların gayri kabili münakaşa olan hüsnü niyetine hitap etmektedir.

Tevfik Rüştü bey insanî en büyük bir ehemmiyeti olan bu meselenin layık olduğu amelî ve müsmir sureti halle iktiran etmesini temenni ederek sözüne nehayet vermiştir.

Rus mürahhasının sualleri

M. Litvinof Türk ve Rus projeleri bir birine pek yakın olduğundan bunlardan birinin reddi ötekinin de reddi manasını tezammun edeceğini söylemiştir. Mumaileyh komisyon reisinin sorduğu sual yerine Sovyet projesinin ihtiva ettiği şu üç prensip hakkında rey beyan edilmesini talep eylemiştir:

1 — Komisyon teslihatın tahdidine mi, yoksa tenkisine mi taraftardır?

2 — Komisyon teslihatın tenkisi hususunun nisbiyet esasına göre icrası lüzumuna kani midir?

3 — Teslihatın tenkis ve ya tahdidi için riyazî bir (misil) tayini hususunda hem- fikir midir?

M. Litvinofun ısrarı karşısında reis mes'eleyi yarınki celseye talik etmiştir.

Fırkr grmbu içtimaa davet edildi

Ankara, 18 [Milliyet] — Cumartesi sabahı saat 10 da Fırka grubu içtimaa davet edildi. Hükûmet muayyen meseleler hakkında izahat verecektir.

Dikkàt ediniz

Horozlardan ve kuşlardan insanlara kuduz geçebilir!..

O halde evdeki tavuk ve horozların yanına pek yanaşmamalı

Daülkelp müessesesi müdürü Haim Naum Ef. tarafından senelerden beri yapılan fennî tecrübeler neticesinde kuduz hayvanlardan tuyura ve bilhassa horozlara, kuşlardan ve horozlardan insanlara kuduzun sirayet edebileceği fennen meydana çıkarılmış ve keyfiyet Paris tıp akademisince uzun tecrübelerden sonra tastik edilmiştir. Binaenaleyh kuşlar, horozlar ve tavuklar tarafından ısırılanlar şüphe ettikleri takdirde derhal tedavi ettirmelidirler. Zira fennen tahakkuk etti ki vaktile bunlar kudurmuş ve şifayap olmuş olabilirler.

Hayim Naum Ef.

Şosa ve köprüler lâyihası

Ankara, 18 (Milliyet) — Bu millet meclisi nafia encümeni şose ve köprüler hakkındaki lâyihayı tetkik ve kabul etmiştir Demir yolları, limanlar ve sulama işleri hakkındaki lâyihanın tetkikine başlanmıştır.

Başlıyor

Yarından itibaren müsabakamız başlıyor

Haftanın en mühim haberi hangisi?

Yarından itibaren başlıyan hafta müsabakamızın ilk haftası olacaktır.

Söyleyiniz: Haftanın en mühim haberi hangisidir?

Son defa olmak üzere hafta içinde müsabaka şartlarını tekrar neşredeceğiz.

Büyük Gazi

M. Churchill in derin takdiratı

Gazi Hazretleri asrın en büyük adamıdır

İngiliz maliye nazırı M. churchill (Çarçil) tarafından ahiren vaki olan beyanattan dün karilermizi haberdar etmiştik. Bu beyanatın metni dün gelen Daily Express (Deyli ekspres) gazetesinde intişar etmiştir

Gazi Hazretlerinden de *M. Ehurchill* rin bir hissi takdir ile bahseden M. Churchill, M. Mussolini hakkında da takdiratını izhar ile her ikisinin de büyük birer lider olduğunu söyliyerek ve söyliyeceğinin bir hakikat olduğunu işaret ederek demiştir ki:

Fakat Gazi Mustafa Kemal Hazretleri Türkiyeye vücut veren adamdır. Türkiyenin kurtarıcısıdır. O, Türkiyeyi büyük bir memleket haline kalbetmiştir.

M. Churchill muhatabı olan gazeteciye ilâveten şunları da söylemiştir:

Elbette hatırlarsınız ki Gazi, bizi Çanakkalede tutanş ve Saros körfezinde durduran adamdır.

Zavallı kız

Seniha Cevdet H. ın cenazesi dün kaldırıldı

Londrada hükûmet hesabına tahsilde iken hazin bir surette vefat eden Seniha Cevdet Hanımın cenazesi dün Bebek camiinden kaldırılarak Rumeli Hisarı mezarlığına defnedilmiştir.

Merhum Semiha Cevdet H.

Bu mesele için gazetelerde intişar eden haberlerden müteessir olan merhumenin pederi Cevdet bey bir muharririmize şunları söylemiştir.

— Kızımın sebebi mevti henüz malûm değildir,

Londra gazeteleri tahkikatı heuüz bitmemiştir. Kızımın cesesi Londra cıvarında meddücezri fazla ve o tehlikeli yeri bilmiyen bir çok ecnebilerin sebebi mevti olan kayalıklar cıvarında bulunmuştur. Bu hal bir kazaya kurban gittiği ihtimalini teyit eder.

Dün yapılan cenaze merasimi çok hazin olmuş, merhumenin bir çok arkadaşları ve talebe birligi tarafından mezara çelenkler kunulmuş, hararetli nutuklar söylenmiştir.

Mrhumenin muallim arkadaşlarından Eeriha hanım tarafından vazedilen çelenkte teessürler pek hazin bir surette ifade edilmiştir.

Aasılsız bir haber

Ankara, 17 (A.A) — Dahiliye ve Nafia vekilleri arasında ihtilâf olduğuna dair Son Saat gazetesinin 14 Nisan tarihli nushasında intişar eden haber asılsızdır.

ıstihlâk kooperatifi

10,000 lira sermaye ile teşkil edilecek

Dün Talebe Birliğinde bir çok mühim kararlar verildi

Dün Millî Türk talebe birliğinde yerli malları kullanma cemiyetinin koopratifi nizamnamesinin hazırlanması için iktisat müderrislerinin iştirakile bir içtima yapıldı.

Bu içtimada koopratifin sermayesinin lâakal 10,000 lira olmasına ve bunun de 5er liralık aksiyonlarla temin edilmesine karar verildi.

Kooperatife İş, Esnaf ve Sanayi ve maden bankaları kredi açacaklardır.

Talebe alacakları eşyayı birliğe bildirerek birer bono alacaklardır. Birlik evelce muayyen bazı mağazalarla uyuşacak ve bu mağazalar birligin bonolarını kabuluedecektir.

Birlik bononun parasını mağazaya derhal ödeyecek ve sonra talebeden parasını taksitle alacaktır.

Fakat bu muamele yalnız yerli malları için kabil olabilecektir.

Kooperatif bir meclisi idare tarafından idare edilecektir.

Kooperatifin nizamnamesi hazırlanmaktadır.

Bürgün saat 15 de Millî Türk talebe birliğinde bir hey'eti umumiye ictimaı yapılarak yeni teşekkül eden yerli malları kullanma cemiyeti nizamnamesi tastik edilecektir.

Hoş geldin mi diyeceğiz?.

Dünkü fırtına havayı birden bire bozdu ve kar yağdı

Bahar sıcaklığı güzel havalarda kendisini hissettirmeğe başlamışken Evelki gün sema birdenbire karardı ve Istanbul ikliminin televvünü şehirlileri bir daha üşüttü. poyraz fırtınası dün akşama kadar devam etti ve bir aralık sür'ati vasatî 15 metroyu geçti, kar da serpiştirdi.

Denizde fırtına

Kara Deniz ve Marmarada da şiddetli fırtınalar hümüm sürmektedir. Karadenizde bulunan vapurlar güçlükle sefer yapabilmektedir. Reşit paşa vapuru Karadenizden büyük teahurle gece 9 da avdet edebilmiştir. Karadenizde yıldız, karayel fırtınası esmektedir.

Diyana vapuru limanımızda demirlerken bir şamandıra da kopamıştır.

Mamafi gerek Karadenizde kerek limanda mühim bir kaza yoktur.

Yeni bir zafer

Kral Hazretleri harbi kazanıyor

Kalküta, 17 (A.A) — Kâbilden bildirildiğine nazaran mezkûr şehirden altmış kilometre mesafede kâin Şarikabatta Amanullah hana taraftar olan Vardakıs kabilelerile Beha Sakinin kıtaatı arasında şiddetli bir muharebe olmuştur. Iki taraf da ağır zayiata uğramıştır. Kâbil hastaneleri yaralılar ile dolmuştur

(Milliyet) in Tarihi tetrikası : 57

TEMİRLENK

Türklere karşı Ehlisalip

Avrupanın en cesur şevalyeleri, Macar kralına yardıma geldilersede Türkün kuvvetini çabuk anladılar

göre gûya eğerFransız Kralının Avrupanın en büyük hükümdarı olduğu hakkında Yohan tarafından ikna edilirse Temirin Avrupayı Fransız Kralına bırakıp kendisi de Asyada yegâne hükümdar kalmağı teklif ettiği söylenmiştir. Halbuki heriki mektuptan böyle bir şey anlaşılmıyor. Temir, Fransız Kralının düşmanı olan Yıldırımın üzerine yürüdüğünü söyliyerek kendi memleketi ile Fransa arasında ticaret münasebatı tesisini ümit ettiğini ilâve etmiştir. Temir bir de dinî mesail hariç olmak üzre Yohanın kendi namına söz söyliye bileceğini yazmıştır.

Bundan sonraki vekayii anlamak için bir az da Avrupanın o günkü vaziyetini göz önüne getirmek icap eder. Istanbulda bulunan Rum kayseri iki batımdan beri kuvvet ve nüfuzlarının Anadoludan gelmiş olan Türklere intikal ettiğini görüyorlardı. Türkler artık Balkanları ve Karadeniz sahilini ihata ediyorlardı.

Kosova meydan muharebelerinde Türkler cesur Sırpları ezmişler, ondan sonra Macaristana girmişlerdir. Türkler cesur ve sonderece zaptu rapta alışık, kahraman bir millettir.

Türk ordusunun süvari kuvvetleri Sipahî namını almış olup son derece mükemmeldi. Piyade olan yeniçeriler ise fevkalâde idi. Yeniçeriler adeta hususî bir ırk demekti.

Beyazıt cesur ve zalimdi. Tahta çıkınca ilk işi kardaşını boğdurmak oldu. Kendisi kazandığı zaferle mağrurdu. Avusturyayı ezdikten sonra, Fransaya gideceğini ve Romada St. Pierre kilisesinde atına yem vereceğini söyliyordu.

Yıldırım, ismen değil, fakat hakikatte Istanbulun hakikî sahibi demekti.

Çünkü Türklerin kazandığı arazi, Istanbul surlarına gelip dayanmıştı.

Istanbuldaki Imperator Manüel, Yıldırıma haraç veriyordu.

Cenova ile Venedik devletleri Istanbulun müstakbel sahibi diye Yıldırım ile muahedeler aktettiler.

Hülasa, bahçelerile, mermer saraylarile Constantinoplis, Türklerin olmağa ve Istanbul namını almağa namzet bir şehirdi.

Istanbul bir taraftan yüksek surları, diğer taraftanAvrupa devletlerinin kadirgaları ile muhafaza ediliyordu. Fakat Yıldırım da bu şehre malik olmak için harekete her vakit hazırdı. Hatta muhasaraya teşebbüs etmek üzre idi ki bütün Avrupada Türklere karşı yeniden bir Ehlisalip seferi hazırlığına girişildi. Macar Kralı Sigismund, Yıldırımın yaklaşmasından herkesten evel kendini tehlike altında gördüğü için onun Türkler aleyhindeki bu hareketin elebaşısı olmuştu.

Bütün Avrupa kilisenin bu davetine icabet ediyor, Ingiltereden bile gönüllü geliyordu. En ehemmiyetli kuvvetler Fransadan gönderiliyordu.

Bu suretle yirmi bin süvariden müteşekkil bir ordu garpten gelerek Sigismunda iltihak ediyordu. Bütün bu Ehlisalip ordusu yüzbin kişiye yakın bulunuyordu.

Hatta gelenlerin yanında kadın ve şarap ta yok değildi.

Işte Türklere karşı gönderilen ordu böyleydi. Hatta bu orduyu metetmekiçin şöyle söyleniyordu:

— *Eğer gökyüzü yere düşse bu süvariler onu mızraklarile kaldırabilir!*

Fransız, Ingiliz ve Alman şevalyeleri gittikleri muharebe hakkında müphem bir fikir taşıyorlardı. Bunlar ismini bile bilmedikleri Türk padişahının Mısır ve Iran gibi yerlerin de yardımile harbedeceğini zannetmişler ve Yıldırımın Istanbulun öbür tarafında saklı olduğunu farzetmişlerdir. Bunların yegâne endişesi -bu zanlerine göre- Yıldırım kaçmadan evel onu yenmek sonra da Kudüse kadar gitmekti. Sigismund bunlardan daha akıllı olduğu için kendilerinitemin ederek diyordu ki:

Harbetmeden şuradan şuraya gidilmiyecektir...

Hakikaten de vaziyet bu idi. Tuna boyunca rahat rahat indikten sonra nehri çıkmakta olan Venedik kadirgalarını buldular. Bu sırada Türklerin ileri hatları zaptedildi, fakat Ehlisalip ordusu karşısındakilerin kim olduğunu o kadar bilmiyordu ki hıristiyan olanSırpları kılıçtan geçirdi.

Nihayet güzel bir yere yerleştiler, Nikboluyu muhasara edeceklerdi.

Fakat bu sırada idi ki Yıldırımın muazzam bir ordu ile ve azamî sür'atle üzerlerine doğru geldiğini duydular.

Bu haberi alınca evela inanmadılar. Lâkin Sigismund Türklerin ve büyük bir kuvvet sahibi olduklarını bilmez değildi. Onun için bu haberin doğru olduğunu temin etti. Sigismundun tespit ettiği plana göre Avrupadan gelenşevalyeler Ehlisalip ordusunun arka kuvvetini teşkil edecekler, Türklerin hücumuna karşı da kendisinin kuvvetli ve sert piyadesi olan Macarlar, Ulahlar, Hırvatlar dayanacaktı.

Lkin asilzade şevalyeler buna son derece kızdılar. Çünkü ordunun arkasında kalmayı istemiyorlardı. Bu yüzden münakaşa ederken Türk ordusu da göründü.

Fransızlar, Almanlar öyle zannediyorlardı ki Sigismund kendilerini arkaya atıp atıl bırakacak, sonra zaferin bütün şerefini kendi alacaktı.

Fransız kumandanı Philip (Filip) şöyle haykırdı:

— *Macar kralı bu şanlı günün bütün şerefini kendine hasretmek istiyor. Kim isterse onun dediğine muvafakat etsin; ben katiyen bunu kabul edemem. Biz öne geçmeliyiz ve ilk muharebeyi biz vermeliyiz. Haydi ileri!..*

Arkasından diğer asilzade şevalyeler de hep birden onu takip ettiler. Hücüm etmeden evel ellerinde bulunan Türk ve Sırp esirleri öldürdüler.

Bundan sonra prensleri, şevalyeleri ile Avrupa ordusu Türklere hücum eti. Ondeki kuvvetleri yararak ilerilemeğe hazırlanırlarken Türk sipahîlerini karşılarında buldular. Türklere hücum etti. Ondekilerin beygirlerini ok atarak öldürmeğe başladılar.

Yaya kalan şevalyeler, üstlerindeki ağır silâhlar, zırhlarla hareketten mahrum kalıyorlardı. Kimisi atı yaralanıp düşmeden evel kaçmaya mecbur oluyor, kimisi de meyusane bir cesaretle mukavemete oğraşıyordu.

Lâkin Türkler git gide şevalyeleri çevirdiler ve Ehlisalip ordusu ile irtibatlarını da kestiler. Bu hale düşen şevalyelerden çoğu silâhlarını yere attılar.

bitmedi

Ne görüştüler

İngiliz hariciye nazırı anlatıyor

Londra, 17 (A.A.) — Avam kamarasında sir Austen Chamberlain Floransada bulunduğu sırada tesadüfen M. Mussoliniye mülâki olduğunu söylemiştir. Sir Chamberlain bu mülâkata hususî hiç bir ehemmiyet atfetmemek lâzım olduğunu beyan ve şu sözleri ilâve ederek demiştirki:

Maamafi Avrupanın umumî vaziyetini gözden geçirdik ve pek muhadenetkarane olan İngiliz-İtalyan münasebatı hakkında görüştük.

HARİÇTEN ALDIĞIMIZ TELGRAFLAR

İsvicrede

Tahdit mi, tenzil mi?

Soviyet Rusyanın teklifine Almanya da muzaheret ediyor

Cenevre, 17 (A.A.) — Tahdidi teslihat komisyonunda Sovyet mürahhası memleketin, teslihatın tahdidi değil tenzili esnasına müstenit olan projesini izah ve teşrih etmiştir. Kont Benstorf bu projeye muzaheret etmiş ve maamafih bu projenin daha elastiki ve mükemmel bir hale getirilmesini temenni eylemiştir. Japon murahhası, teslihatın tahdidi ile asgarî emniyet arasında sıkı bir irtibat tesis eden misak prensipini kabul etmemekle ittiham eylediği bu projenin aleyhinde bulunmuştur.

M. Massigli, bu prujenin yalnız başlıca mukavelenamenin prensiplerini vazettiğini ve bunun icrasına ait hususî mukaveleler akdini istikbale bırakmakta olduğunu ve bütün hatipler mütaleasını serdettikten sonra fikrini söylemek hakkını muhafaza ettiğini beyan etmiştit.

Herkes fikrini söylemeli

Cenevre, 17 (A.A.) — Havas ajansı bildiriyor: Tahdidi teslihat ihzarî komisyonunda reis soviyet projesini cerhe çalışan bir nutukla M. Litvinofa cevap vererek komisyon ekseriyetinin bu projeye muarız olduğu kanaatini izhar ve reye geçmeğe hacet kalmadığını beyan etmiştir.

M. Litvinof komisyonda temsil edilen bütün devletlerin noktai nazarlarını açık surette bildirmesi hususunda israr eylemiştir.

Bunun üzerine reis komisyon azasına aşağıdaki süale "evet„ yahut "hayır„ demek suretiyle cevap vermelerini teklif etmiştir. "Komisyon âzası 1927 senesinde komisyonca tanzim edilen iptidâî lâyıha yerine sovyetlerin projesini müzakereye esas olarak kabule mütemayilmidir?

Türkiye ve Almanya murahhasları Sovyet projesinin Türk projesile diğer mürahhaslar tarafından teklif edilecek projelerle birlikte tetkik edilmesi lâzım geldiği mütalaasında bulunduklarını beyan etmiştir.

Arabistanda isyan var

Kahire, 17 (A. A.) — Röyter ajansının muhabiri bildiriyor: Hicaz kıralına karşı kıyam etmiş olan kabilenin reisi şeyh Eddaviş kralın göndermiş olduğu tenkil kuvvetleri ile müsademesi esnasında almış olduğu yaralardan müteessiren vefat etmiştir.

Dünyada petrol fiatları

Londra 17, ((A·A— Nuyorktan avdet eden sirHenry Deterding.petrol fiatında hiç bir tezayüt vuku bulacağını,tahmin etmediğini beyan etmiştir. Mumaileyh müddeiumuminin kararına rağmen istihsalâtın tahdidi proğramının Amerikanın bir çok petrol havzalarında tatbik edileceği mutalâsını serdetmiştir.

Macaristanın şikâyeti

Cenevre, 18 (A.A) — Ekaliyetler mes'elesi hakkındaki Macaristan tarafından Cemiyeti akvama verilmiş olan muhtıra Almanya ile Kanadanın bu mes'ete hakkındaki noktai nazarlarına mutabık bulunmakta ve 3, 5 milyon evlâdı Triyanon muahedesile ecnebi hakimiyeti altına konulmuş olan Macaristan için ehemmiyeti olan mes'eleleri tadat etmektedir.

Fransada

Tamirat işi

Almanlar yeni bir muhtıra verdi

Paris, 18 (A.A) —M. Şahacht mütehassıslar komitesine Almanlarca mümkün görülen tediye şeraiti hakkında bazı mütaleaları havi bir muhtıra tevdi etmiştir. Doğru haber alan mehafilden verilen malûmata göre M. Schacht azami had olarak her biri 1,650 milyon marktan ibaret otuz yedi taksit tespit etmiştir.

Alacaklı küçük devletler

Paris, 17 (A.A.) — Almanyadan alacaklı olan başlıca devletler mütehassısları, Yunanistan, Lehistan, Portekiz, Romanya ve Yugoslavya gibi Almanyanın dainleri arasında bulunan küçük devletlerin tamirat komisyonundaki mutahhaslarını dinlemişler ve bu murahhaslar, memleketlerinin Alman tediyatı noktai nazarından vaziyetini ve Almanya ile olan malî münasebetlerin bütçeleri ve saira hususları üzerindeki tesiratını izah ve teşrih etmişlerdir. Mutehassıslar, kendilerinden hükûmeti matbualarının alacakları miktardan fedakârlıkta bulunmağa mütemayil olup olmadıklarını ve aynen teslimata muvafakat edip etmiyeceklerini sormuştur.

İngilterede

Parlamentoda münakaşa

Londra, 13 (A.A) — Avam kamarasında Amele fırkası azasından mösyö Snovvden in dünkü hücumlarına mukabele eden harbiye nazırı Sir " Laming Worthington Evans „ ezcümle şu sözleri söylemiştir ;

Yedi seneden beri biribirini müteakıp iktidar mevkiine gelmiş olan bütün hükûmetlerin Avrupanın borçları meselesinde esas ittihaz etmiş oldukları bir prensiptir. Avrupanın sulhu salâha kavuşmasına ve yeniden imar ve ihyasına doğru katedilen bütün merhalelerin azimet noktası olan bu prensibi fırlatip atmak tehdidini, bunu muhik gösterecek hiç bir cihet olmadığı halde ve adeta bililtizam savurmak pek cüretkârane bir harekettir.„ Hariciye nazırı ile dahiliye ve maliye nazırları dün akşam muvasalet etmiş olan mösyö Mac Donaldı amele fırkasının borçlar hakkındaki siyasetini resmen tasrih etmesi için sıkıştırmışlardır. Mösyö Mac Donald, hususî bir salona çekilmiş olan kamaraya mensup amele fırkası azası ile uzun müşaverelerde bulunduktan sonra, yani iki saat teehhurla cevap vermiştir.

Mac Donald cevap verdi

M. Mac Donald, gayet resmi bir surette amele fırkasının iktidar mevkiine gelmesi taktirinde fırkanın İngiltere hükûmetinin imzasını taşıyan bir itilafı asla inkâr etmiyeceğini ve onun mefsuhiyetini ancak yeniden tetkiki veya tecdidi icabeden her itilâfın feshi için muktezi olan şeraite tevfikan ilân edeceğini söylemiştir.

Çinde Fransız düşmanlığı

Şangay, 17 (A. A.) — Yangçe nehrinin sol sahilinde bulunan kıtaat bir Fransız gambotuna mitralyoz ateşi açmıştır. Üç Fransız bahriyelisi yaralanmıştır. Gambot şiddetle mukabelede bulunmuş ve hasara uğramadan yoluna devam etmiştir.

Bulğar kıralı Belçıkada

Bruxeles, 17 (A.A) — Bulgaristan kıralı Boris buraya muvasalet etmiştir. Belçika kıralı kendisini istasyonda istikbal ederek Laccken şatosuna götürmüştür. Kral Boris bu şatoda iki gün kalacaktır.

Çocuk haftası

23Nisanda başlar

Himayei Etfale bu hafta zarfında yapacağın yardım memleketin hem nufusunu tezyit edecek ilk temeli atmış olacaksınız hem de kimsesiz yavruların şikâyetlerini dindireceksiniz. Her Türk bu mukaddes işe sarılmalıdır.

Son Haberler

İflas ve vilayat idaresi kanunları

B. M. Meclisi dün her iki kanunu da müzakere ve kabul etti

Dahiliye ve Adliye vekilleri layıhayı müdafaa ve meclise izahat verdiler

Ankara, 17 (Milliyet) — B. M. Meclisi iflâs, idarei vilâyet lâyıhalarını müzakere ve kabul etti. Bu münasebetle Adliye ve Dahiliye vekilleri lâyıhayı müdafaa ve uzun izahat verdiler.

Ankara, 18 (A.A.) — B. M. Meclisinin bugünkü içtimaında vilayetlerin umumî idaresi hakkındaki kanun layihasının müzakeresi münasebetiyle dahilye vekili Şükrû Kaya bey atideki nutku irat etmiştir;

"Muhterem efendiler idare kanunlarının esaslı karakteri teşkilâtı esasiyeye makes olmaktır, Teşkilâtı esasiye kanununun koyduğu prensipler oralarda tafsil ve onlara tatbik olunur.

Türk teşkilâtı esasiye kanunu vilayetler umurunun tevsii mezuniyet vezaifi esaslarile idare olunmasını emrediyor. Tasvibi âliyelerine arzolnnan vilayetlerin umumî idaresi hakkındaki bu kanunda o esaslardan mülhemdir. Teşkilâtı esasiye kanununumuzun bu prensipleri sırf nazariyattan alınmış mücerret bir kaide ve mefhum biz türklerin idarî hayatının idarî tecrübe ve bilgilerinin şeeni ihtiyaçlarının dustur haline ifag edilmiş bir ifadesidir. Beşer tarihinin en iptidaî devirlerinden beri memleketler ve milletler idare eden bu milletin idare tecrübesi elbette ve elbette her nazariyenin fevkinde ameli bir kıymeti haizdir.

Teşkilâtı esasiye kanunumuzu ne bir uzlaşma neticesi olarak iki taraflı bir mukavele şeklinde bir müstebidin elinden aldık ne de atıfet eseri olarak bize verildi. Biz onu Türk tarihinin muvaffakiyet ve şeref bürçlerine çıkaran büyük Gazinin cihana hitap ettiği gibi biz onu cebren ve hile ile aziz vatanın bütün kaleleri zaptedilmiş bütün tersanelerine girilmiş bütün orduları dağıtılmış ve memleketin her köşesi bilfiil işgal edildiği iktidar sahiplerinin şahsî menfaatlerini müstevlilerin siyasî emellerile birleştirdikleri bir devirde müstevli orduları vatanın harimi ismetinde boğulduktan, zalim ve müstebit sultanları memleketimizden kovduktan; hüriyet ve istiklâlimizi medeniyet cihanına tanıttıktan, halk Cümhûriyeti kurduktan sonra bütün hüriyeti irfan ve vicdanımızla kendimiz yaptık. Bu kürsüde münakaşa ettikten sonra memleketimizin menfaatlarına uygun bir esas diye kabul ettik.

Binaenaleyh memleket idaresinin esaslı teşkilât kanunu demek olan bu kanun bu esasa göre ve bu esas dahilinde yalnız ilmî ve kanunî bir zaruret değil bu memlekette idare edilenlerinde idare edenlerin de müşterek oldukları kanaat ve ihtiyaçlarının neticesidir. Meclisi âlinizde hakim olan nesil bu prensipin aksi cari olan uzun ve acı birdevir yaşadı. O devrin feci tecrübe ve neticeleri halâ hatiralarımızı yakmaktadır. Bu prensipin isabetini görmek ve bilmek için idare kitaplarını tarih yapraklarını açmağa bile hacet yoktur. Hatıralarımızı yoklamak kafidir.

Muhterem efendiler, bu esas 23 teşrini sani 1927 tarihinde büyük kongrada milletin ve devletin büyük lideri ve Reisi yüksek namlarına izafeile kongranın ikinci Reisi büyük Başvekil İsmet paşa hazretleri tarafından hepimizin şükranını taşiyan yüksek salâhiyetle irat buyurdukları porgram nutkunda rüesayi memurini mülkiyenin salâhiyeti lâzımaya malik olmasına itina ve bu bopta mevzuatı konuniyemizde icap eden ahkâmın derpiş edilmesi ihtiyacımızdandır. Kezalik iktisabî ve coğrafî münasebat nazara alınarak nahiye teşkilâtı yapılması mahallî idareye kâfi salâhiyet verilmesi taksimatı mülkiyenin vesaiti münakalenin takemmülü nisbetinde mütemadiyen ıslah edilmesi ehemmiyet verdiğimiz mes'elelerdendir. diye dektirine etmişlerdir. Kongro hey'eti umumiyesince müttefikan kabul edilen bu umumî riyaset beyannamesi Cumhuriyet halk fırkasının esaslı proğramıdır.

Nota — Gazetemiz makineye verilinceye kadar (Ajans) mabadini vermemiştir.

* * *

Mecliste söz alan hatipler

Ankara, 18 (Milliyet) — Meclisde adliye vekilinin izahatından sonra Agaoğlu Ahmet bey şu suali sormuştur:

— Icra ve iflâs kanunu ile lağvedilen hapis cezası, vergi mükelleflerine de şamil midir?

Adliye vekili şu cevabı vermiştir:

— Ona dair kanunda bir sarahat yoktur. O, Kanunu hususî ile tayin edilmiştir. Hapis cezası karşısında o kanunu hususînin tadili ya lagvı lâzımdır. Bilahıra Agaoğlu, Enver (İzmir) beyler kanun etrafında mütalaalarını söylemişler. Salaheddin (Kocaeli) adliye encümeni namına izahat vermiştir. Dahiliye vekilinin izahatından sonra da Enver (İzmir) Mazhar Müfit (Denizli), Emin (Eskişehir) beylersöz almışlardır.

Sefirlerin temasları

Ankara, 18 (Milliyet) — Fransız ve Yunan sefirleri Saracoğlu Şükrü beyle temeslarına devam etmektedirler.

Birecik adliyesinde sırkat

Birecik 18 (Milliyet) — Birecik müddeiumumilik dairesi kapısı kırılmak suretile içeri girilmiş ve birkaç mühim evrak sırkat edilmiştir.

Kütahyada kar yağıyor

Kütahya, 18 (Hu . Mu) — Dört saatten beri kar yağıyor Zer'iyata faidesi varsa da meyvalar için tehlikelidir. - Kadri.

ANKARA MEKTUBU

Ankaranın yeni planı

Ankara dünyanın en modern şehirlerinden biri olacak

Ecnebî mütahassıslar tarafından hazırlanan planlarda neler tavsiye ediliyor ?

Ankara: 15 (Milliyet) — Beynelmilel şöhreti haiz üç büyük şehir mutahassısı tarafından tanzim olunan. Ankara şehri imar projeleri ay sonuna doğru toplanacak bir jüri hey'eti tarafından tetkik olunarak içlerinden münasip görülen plan tercihan kabul edilecektir.

Bu planlardan biri Fransa Hükûmtei baş mimarı M. Leon Jausseley tarafından, diğerleri de Berlin mühendisi âlî mektebi müderrislerinden Prof. Dr. Herman Jansen ve Şarlotenburg mühendis mektebi müderrislerinden Prof. Dr. Ing. J. Brix tarafından yapılmıştır.

Paris ve Barslon şehirlerinin planlarını yapmış olmak ve her ikisi için açılan müsabakalarda birinciliği kazanmakla iştihar etmiş olan M. Leon Jausseley in büyük bir cilt halindeki projesi ve buna melfuf planları ile çok esaslı çalıştığı görülmektedir. B. Jausseley projesinde geniş malûmatına ve tecrübesine istinat ederek Ankara şehrinin en ufak ihtiyaçlarını bile tetkik etmiş, mütalaalarlar serdetmiştir. Buna nispetle çok daha kısa fakat daha pratik mütalaalarla dolu ve inşasına esasen başlanmış olan Ankaranın bundan sonra bir program tahtında inşasına devam edilebilmek için müsait bir proje teklif eden Alman mutahassısı M. Jausen' nin projesi ihtimaldir ki Jüri Hey'eti tarafından tercih olunacaktır.

Bu üstat şehir mutahassısı Ankaranın eski kalesine raporunda büyük bir ehemmiyet vermektedir. Raporda, kaleden bahsolunurken ezcümle deniliyor ki:

"Kale, millî hayatın merkezine temel teşkil ettirilecektir. Bu kale ile ve mevcut arazı ile Türkiye Romada kapitol Pergamondaki, kasir vesaire gibi herkesce takdir edilen memleketler meyanına girecektir. Kalenin bürcünden herbiri Türk şehri tarafından tamir ve inşa ettirilip o şehrin ismi ile tesmiye edilmesi tarzile bunların imarı da varidi hatırdır."

M. Jaussen'e göre kale Türk milletinin kültüral mabedini teşkil edecek ve burası müze ve konferans gibi kıymetli binalarla tezyin olunacaktır. Şehrin bütün kısımları, merkezi kale olarak tanzim edilecektir.

Plan şehrin bütün içtimaî ve hıfzıssıhha şaraitini nazarı itibara alarak yapılmıştır. Planda, şehir halkının sıhhatı duman ve gazlardan haleldar olmaması için, fabrikalar;sanayi sahası namile tefrik olunan bir mahalde temerküz ettirilmiştir. Bu saha şehrin garbında intihap olunmuştur. Planda caddeler olduğu gibi bırakılmış, fakat ikametgâhların güneş alabilmelerini teminen sokaklar genişlettirilmiştir.

Hükûmet mahallesi, âli mektepler, zenginler, orta tabaka ve işçi mahalleleri ile sanayi sahası, Tayyare meydanı, ıstasyon ile atkoşuları mahalli eski şehrin etrafına yerleştiririlmiştir. Esas şehirden dağlar ile ayrılan şehrin şimali şarki kısmı iskân için ihtiyat saha olarak tefrik edilmiştir. Planda bundan başka halkın istirahat ve ferahlanmasıiçin müteaddit sunî göl ve havuzlar ihdas edilmiştir. Planda seyrüsefer mesaili seyrüseferi fenînin en son kavait ve terakkiyatına göre halledilmiştir. Az mıktarda ve tasarruf kavaidine uygun yeni yollar ihdası suretile seyrüseferin idaresi kolaylaştırılmıştır. Planın şekli arzın teşekkülatından istihraç edilmiştir. Vadi ve tepeler gibi manzaraca kıymettar olan yerler park yapılabilmek üzere boş bırakılmıştır. Park yapılmasa bile buralara bina yapılmıyacaktır.

M. Jansen raporunda umumiyetle mebani irtifai azamisi olarak üç kat tavsiye etmektedir. Mutahassıs, bu bapta istisnanın ancak çok mühim meydan ve caddelerde ve bir de mimarî bir eserin göze çarpması istenilen yerlerde olabileceğini mütalaa olarak ilave etmektedir.

Ankaranın ıklimi dolayısile her ne kadaryaz güneşi tacizedici ise de kışının da çok şiddetli olduğunu nazarı dikkate alan M. Jansen bilumum mesakinin güneş tarafına gelmelerini tensip etmiştir. Ve buna binaen dir ki planında mebani bloklarının mümkün mertebe şimal, cenup istikametine gelmelerine itina etmiştir. Bundan başka halkın sihhatı noktai nazarından son derece mühim olan bir şeyin de imar esnasında kâfi derecede boş yerler bırakarakimar sahasını seyrekleştirmekolduğu raporlarda zikredilmekde ve bu boş yerlerin halkın istirahatına ve spor ihtiyacına hasredileceği tasrih olunmaktadır.

Raporda bilhassa şehir işinde mühim bir iktisadî düşüncenin hakim olması lüzumu ileri sürülmekte, ezcümle denmektedir ki:

"Bir çok şehir imar işlerinin bir langıcında inkıraza oğramasındaki sebep de işte bu lüzumlu ekonomi nin vaktile nazarı dikkate alınmamasındandır. Ben bu mes'elenin halline evela, mahdut mıktarda, kabiliyet istiabiyesi yüksek ve matluba muvafık yollar açarark bilamüşkülât münakalatın ceryanını temin edip çok pahalı olan yol inşaatını ve tamiratını haddi asgariye indirmek saniyen imar sahasının ihtiyacatını en ucuzbir şekilde temin etmektir görmekteyim."

M. Jansen ikametgâhların bulunduğu caddelerin umumiyetle pek fazla geniş olduğunu raporunda tenkit makamında beyan etmektedir.

Raporun diğer esasatından ayrıca bahsedeceğim.

MİLLİYETİN ŞEHİR VE MEMLEKET HABERLERİ

POLİSTE

Katiller kim?

Ateşçi Hakkıyı üç arkadaşı mı öldürdü

Evelki gece galatada Mahmudiye caddesinde cesedi bulunan ateşçi Hakkının katili henüz bulunmamıştır. zabıta tahkikata devem etmekte olup Hakkının motör arkadaşlarından Hasan, Abdullah ve Hamit isminde üç kişi maznunen yakalanmıştır. Lâkin bunlar cinayeti irtikâp etmediklerini iddia ettiklerinden dün gece bir kaç kişi daha yakalanmıştır. katilin bugün tespit edilmesi kuvvetle muhtemeldir.

Beynelmilel yankesici yakayı ele verdi

Mütareke senelerinde bir çok fezahat ve sırkatlar yaptıktan sonra zaferimiz üzerine buradan def olup giden beynelmilel yankesicilerden Yunanlı Sofronyos ahiren bir fırsatını bularak İstanbula gelmiş ve geçen gün Ayasofyada bir amerikalı seyyah bir kadının derununda 1200 dolar ve 200 ingiliz lirası kıymetinde bir elması muhtevi çantasını çarparken yakayı ele vermiştir. Sofronyos hudut harlıine çıkarılacaktır.

Bir zorbacı yakalandı

Vefalı Ismail dün evine giden Meliha namında bir kızın önüne çıkarak beraberce sinemaya gitmelerini teklif etmiş, Meliha bu teklifi reddedince hem dövmüş, hem de bıçak çekmiş olduğundan Zabıtaca yakalanmıştır.

Firari mahkûm

Altı seneye mahkûm sabıkalı hırsızlardan Rüştü Zabıtaca yakalanmıştır.

Kurşun hırsızları

Dün gece Fatih medresesinin kurşunlarını calmağa teşebbüs eden üç hırsızdan sabıkalı Cafer yakayı ele vermiştir.

18 kumarbaz yakalandı

Zabıta memurları evelki gece Şişli nihayetinde bir kumarhaneyi ansızın basmış ve 18 kumarbazı markaları ve kumar alâtile cürmü meşhut halinde yakalamıştır.

Komisyoncu ile memur

Yumurta Komisyoncusu Vahit efendi namında birl dün Gümrükten mal çıkarmakta iken memurlardan İzzettin efendiyi dövmüştür.

Müteferrik H.

Zecrî tedbirler

Yunan hükûmeti Gümülcüne ve İskeçedeki noterlere yunan tabiiyetindeki Türklerin alım satım, ıcar ve isticar ve buna benzer muamelelerini yapmamalarını emretmiştir.

İşaret kulesi

Nakliye vesaitinin hareketlerini elektirk şuaile tanzim etmek üzre Galatada yaptırılan işaret kulesi, henüz elektrik cereyanı verilmemesi yüzünden kullanılmamaktadır. Ancak bir buçuk ay sonra bu kuleden istifade edilebilecektir.

Kambiyo ne halde?

Dün Borsada istikrazı dahilî 93,3750 de açılmış ve 93,6250 de kapanmıştır. Düyunu muvahhade 206,50 de açılmış ve 205,75 de kapanmıştır. Ingiliz lirası 987,25 de açılmış ve 989 da kapanmıştır.

Maadin bankası müdürü

Sanayi ve Maadin bankası hey'eti umumiyesinin içtimaına iştirak etmek üzre Ankaraya giden Sanayî ve Maadin bankası müdürü Sadettin bey dün şehrimize avdet etmiştir.

İktisadî H.

Bağırsak inhisarı

Dünden itibaren kalktı Senede bir milyon lira kazanacağız

Şehremaneti Mezbaha idare meclisinin kararile dündcn itibaren bağırsak ticaretindeki inhisar kalkmış ve bazı mühim ecnebi gruplar ihracat hususunda faaliyete geçmişlerdir. Bu suretle serbest rekabet imkânı elde edilmiş olduğu için bağırsak ihraeatı tesirile memleketimize senede bir milyon kadar fazla para gireceği muhakkak görülmektedir.

İstanbul kasaplar cemiyeti bu münasebetle dün Başvekâletle Dahiliye ve İktisat vekâletlerine gönderdiği teşekkür telgrafında diyor ki:

"Bugünden itibaren Amerikan, İngiliz ve Alman firmalarile millî diğer bir ticarethane bağırsaklarımızı değeri fiatlarle almağa başlamışlardır. Şimdiye kadar Feldman namında birinin filî inhisarı altında kalarak yok bahasına elimizden çıkan bu malı artık rekabet sayesinde iki mislinden fazla bir bedelle satmaktayız. Bu imkânı bizlere bahşeden Cumhuriyet hükûmetine bütün varlığımızla arzı şükran ederiz.„

Tütün sarfiyatı

Tütün inhisar idaresinin istatistiğine göre en çok Ankara ve Istanbulda sarfediyor Ankarada senede242482 ve Istanbulda da 1,510,000 küsur kilo istihlâk edilmiştir.

Bulgaristandan ithalât

Bulgaristandan Türkiyeye ithalât günden güne azalmakta bulunmasından dolayı Bulgar tacirleri ihracatlarını tezyit için tetkikata başlamışlardır.

Tacir ve esnafın safı kazançları ne?

Ticaret Odası muhtelif meslek erbabının gayrı safî kazançlarını tespit etmiştir. Bu listeye nazaran eczacılar yüzdee 23 kazanmaktadır. Toptan manifaturacılar yüzde 5 toptan ve perakende yüzde 9, perakendeciler yüzde 12,5 kazanıyorlar. Tuhafiyeciler toptan yüzde 9, yarım toptancılar yüzd 5, perakendeciler yüzde 15 dir.

Otomobil tacirleri yüzde 18-20 lüks otomobilciler yüzde 10-15 küçük bakaliye yüzde 15, büyük bakkaliye yüzde 10, toptancılar yüzde 7,5, Fırıncılar vüzde 5, gaz ve benzin satanlar yüzde 3 kazanmaktadır.

Tespit edilen bu rakamlar kazanç vergisine esas olacaktır,

İzmitte pirinç zeriyatı

İzmitin kabili zer pirinç sahası senede yarım milyon kilo pirinç yetiştirmek kabiliyetini haiz iken sıtma mücadele hey'etinin mümanaatı karşısında zer'iyar yapılamamaktadır.

Bu mes'ele Ticaret odaları kongrasında görüşülemediğinden kongra mukarreratına ilâve edilerek vekâlete bildirilecektir.

Bu kısım arazi şehre dört kilometro uzakta bulunmaktadır. Buna rağmen İzmitin yanı başında bataklıklar bulunduğu söylenmektedir.

Tophane antrepoları

Fordun Istanbulda bulunan mümessili dün Seyrisefain levazım müdürü Izzeddin beyle Tophane antrepoları ıçin görüşmüştür.

Antrepolar 28 nisana kadar tahliye edilmiş bulunacak ve Ford tarafından tesellüm edilecektir. Ford müessesesinin müdürlerinden iki zat bugünlerde şehrimize gelecektir.

Kömür istihsalâtımız

Kömür istihsalatımız son senelerde artmıştır. Geçen sene 1,277,793 ton maden kömürü istihsal edilmiştir. Kömür mevakıimiz sıra ile Zonguldak, Kozlu, Kilimli, Ereğli, Amasradır.

Köprülü zade Fuat beyin akti dün yapıldı

Darülfünun Edebiyat Fakültesi reisi köprülü zade Fuat beyle Darülfünun mezunlarından Behice hanımın akitleri dün Beyazıt dairei belediyesinde yapılmıştır. Merasimde Darülfünun emini ve müderrisler hazır bulunmuşlardır. Tarafeyne saadet temenni ederiz.

Vilâyette

Etıbba odaları

Nizamname Vilâyete bildirildi

Yakında Oda intihabatı yapılacak

Tababet ve şuabatı san'atlarının tarzı icrasına aıt kanunun 18 inci maddesine tevfikan teşkil olunacak Etibba odaları nizamnamesi İcra Vekilleri Hey'etince habul edilmiştir. Nizamname dün Vilayete tebliğ olunmuştur.

13 maddeden ibaret olan nizamnamenin hulâsası şudur:

Etıbba odaları idare hey'etleri ile haysiyet divanına âza olabilmek için lâakal on sene memleket dahilinde gerek serbest icrayi san'at eylemek ve kerek devlet hizmetinde istihdam edilmiş olmak ve otuz beş yaşını mütecaviz bulunmak lâzımdır. Yalnız idare hey'eti âzalarının mıntaka merkezinde ikamet etmeleri şarttır.

Hey'et ve Divana, icrayı san'attan men veya diploması istirdât edilmiş veya haysiyet divanı kararı ile muvakkaten san'atını icradan men olunmuş ve dolandırıcılık ve emniyeti sui istimal veya buna mümasil ar ve hicabı mucip cürümlerden mahkemelerce mahkûm edilmiş olan tabip ve diştabiplerinin intihapları caiz değildir.

İntihabat

Âza adedi yüze kadar olan odaların idare hey'etleri üç ve yüzü mütecaviz olan odalarındaki beş âzadan mürekkeptir.

Etıbba odaları idare hey'eti ve haysiyet divanları Sıhhat ve İçtimaî Muavenet Vekâletınce tayin edilmis olan mıntaka merkezlerinde içtima ederler.

Heysiyet divanı

Haysiyet divanı munhasıran mücazatı inzibatiyeye taalluk eden mesail müzakeresi için toplanır. Haysiyet divanı müzakereleri hafidir.

Muvakkat madde

Yapılacak ilk oda idare hey'etleri ile haysiyet divanının intihabında mıntaka dahilindeki etibbanın daveti ve yeni intihabın tayini ile intihabın icrası gibi muamelât valinin nezareti altında sıhhiye müdürü tarafından yapılır, Nizamname mucibince yakında şehrimizde Etibba odası teşkil ve intihap yapılacaktır.

Vergiden muafiyet

Jandarma efrat ve küçük zabitanın maarif vergisinden muafiyetine dair olan kanunun birinci maddesi şu şekilde tadil olunmuştur.

Berrî, bahrî, hava ve jandarma efrat ve küçük zabitanı Maarif vergisinden muaftır.

Muahedeler

Hükûmetimiz ile Rus Şuralar hükûmeti arasında Hududun tarafeyninde bulunan mer'alardan her bir taraf ahalisinin istifadesine dair akdolunan mukavelename vilâyete bildirilmiştir.

Sadullah B. gidiyor

Seyrisefain müdürü umumisi Sadullah B. yeni bütçe münasebetile bugün Ankaraya gidecektir.

Sadullah Beye levazım müdürü İzzeddin B. vekâlet edecektir.

Sigorta tarife komisyonu azası Ankaraya çağırıldı

Sigorta tarife komisyonu sigorta fi: terini tespit ederek tarifeyi Ticaret vekâletine göndermiştir. Vekâlet gördüğü lüzum üzerine komisyon azasını Ankaraya davet etmiştir. Komisyon azasından Zühtü, Hüsnü Hamit, komiser AliRıza ve Baha beyler yarın Ankaraya gideceklerdir.

Azalar, vekâlette tarife hakkında izahat vereceklerdir.

Tarifede bazı tadilat icra edilmesi muhtemeldir. Komisyon azasından Ticaret müdürü muhsin bey Ankaraya gitmiyecektir.

Husrev bey gitti

Varşova sefaretine tayin edilen Husrev beyl, dünnburadan hareket etmitmiştir.

Adliyede

70 yaşında müflis

Nuri ef. evelce memurmuş, faizciliğe sonra başlamış...

İflasında hilesi görüldüğü için Ağırceza mahkemesine verilen Erzrum hanında İkrazat sandığı sahibi Nuri ef. nin muhakemesine dün başlanmıştır.

Nuri ef. 70 yaşında olduğunu Çengelköyünde oturduğunu, komisyonculukla iştigal ettiğini, Erzrum hanında yazıhanesi bulunduğunu söyledi ve tercümel halini şöylece anlattı.

"— Yirmi sene kadar Berut, Şam, İşkodra ve diğer mahallerde memuriyet hayatım ve polis müdürlüklerim vardır. Bu sıralarda 3000 altın kadar para biriktirmiştim. Sekiz sene evel kocamustapaşada yaptırdığım evle dükkânı satarak çenkel köyünde 8000 lirayabir ev yaptırdım, bu evi 5000 liraya rehine koyarak ikraz ve istikraz işine başladım.

Bir aralık hastalanmıştım. Düşmanlarım Mısıra kaçtığımı işae ettiler. Onun üzerine alacaklılar hücum ettiler, bu hücum karşısında banka bile olsa dayanamazdı. İflâs ettim.

Müddei umumiliğin iddianamesinde on parasız işe başladığı halde 300 küsur bin liralık mu'amele yapan Nuri beyin iflâsının hileli görüldüğü dermeyan edilmekte idi.

Yapılan tahkikatta, Nuri beyin kızlarına cihaz yaptığı, kendisine emanet edilmiş olan paralarla bir takım masraflar ettiği anlaşılmış, defterleri tetkik edildiği zaman bazı senelerin hesaplarından da eser görülememişti. Mahkeme başka bir güne bırakıldı.

Davit ile arkadaşları mahkemede

Bir cenaze merasimini vesile yaparak zabıta memurlarını darp ve tahkir ile maznun Danyel, Davit, Nesim, Leon, Moiz, Benova, Laytes, Rehamim ve Avram hakkındakl karar yalnız zabıta memurlarını döğmek noktasından nakzedilmişti.

Birinciceza mahkemesi dün eski beraet kararında ısrar etmiştir. Bu maznunlar aleyhinde açılmış olan Türklüğü tahkir davasına devam olunmaktadır.

Hırsız Malik namında biri

Hırsızlık yapmakla maznun Malik namındaki şahıs bir türlü bulunamadığı için merkuma 16 gün daha mühlet verilmiştir.

Emanette

Ocak şirketleri

Halkı hiç bir suretle tazyik edemezler

Şehremaneti, ocak temizlemek behanesile halkı tazyik eden eşhaz hakkında tedabir almaktadır. Şirketler yalnız müracaat edenlerin ocaklarını temizleyecek, kimseyi icbar edemiyeceklerdir.

Malû' gazilerin müracaatı

Malûl gaziler şehremanetine müracaatla kurban bayramının bir gününde Gülhane parkının kendilerine tahsisini ve o gün cemiyet namına münasip bir duhuliye alınmasını istemişlerdir. Emanet bu talebi tetkik etmektedir.

Tercümanlara ders veriliyor

Tercümanların tedrisatına devam edilmekte olup nazarî dersler bitmiş, amelî derslere başlanmıştır. Muallimler talebeyi abidelere götürerek malûmat vermektedir. 15 güne kadar imtihanlara başlanacaktır. Derslere 100 kadar talebe devam etmektedir.

Maarifte

Ankara yolu

Alî ticaret mezunları

Hükûmetten muavenet istemek için Ankaraya murahhas gönderiyor

Alî Ticaret mektebi mezunları cemiyeti Bahrî ve Faik beyleri murahhas olarak Ankaraya göndereceklerdir. Murahhaslar pazar günü Ankaraya gidecekler ve Nafıa, Maliye İktısat vekâletleri ile temas ederek cemiyetlerine muavenet etmelerini temenni edeceklerdir.

Mezunlar cemiyeti tarafından neşredilecek İktısatçı mecmuası için de vekaletlerden muavenet istenecektir.

Jimnastik şenlikleri

Jimnastik şenlikleri bu sene 10 Mayısta yapılacaktır. Şenliklere lise orta meklep talebeleri iştirak edecektir.

Mülkiye talebesi

Mülkiye mektebi talebesinin talebe birliğinden ayrılacakları yazılmıştı. Aldığımız mektupta bu haber tekzip edilmekte ve şöyle denilmektedir.

"Biz mülkiyeliler birlikten çekilmek değil bilakis bütün gayretimizi sarfederek türk gençliğini temsil eden bu biricik müssesenin inkişafına azami gayet etmek azmindeyiz. Bu azmimizden bizi hiç bir kuvvet döndüremiyecektir.

SPOR BAHİSLERİ

Bugünkü maçlar

Bugün Taksim Stadyomunda lik maçlarının ikinci devresine ait üç maç yapılacaktır,

Vefa — Süleymaniye
Fenerbahçe — Beykoz
Galatasaray — Beşiktaş

Bu maçların her birinin hararetli ve meraklı olacağına şüphe yoktur. Fakat en ziyade merakla beklenen maç Galatasaray - Beşiktaş maçıdır. Zira bu iki takım, ikinci devreye girerlerken, birinci devrenin birinci ve ikincisi mevkiinde bulunmaktadır. Bundan başka aralarında ancak iki puan fark vardır.

Her iki takım geçen senelerdeki vaz'iyetlerini muhafaza etmiş olsalardı bu maç, aradaki zaif puan farkına rağmen herkesçe bu kadar ehemmiyetle beklenmezdi. Halbuki iş tamamen berakistir. Beşiktaş takımı istikrar bulmuş tamamile idmanlı oyunlardan mürekkep bir hale gelmiştir; buna mukabil Galatasaray oyucuncuları nede olsa geçen senelerde olduğu kadar idmanlı va kendiside emin bir halde değildir.

Hatta rivayetlere inanmak lâzım gelirse bu idmansızlık kâfi gelmiyormuş gibi bazı oyuncular kulüplerinin menfaatını şahsî düşüncelere feda ederek disipline bile riayet etmemek yolunu tutmuşlardır. Galatasaraylıların en müşkül vaz'iyetlerinde kulüplerine olan efsanevî merbutiyet ve aşklarile harikalar yarattıkları müteaddit tecrübelerle müsbet olduğundan biz bu rivayetlere inanmak istemiyoruz. Bizim olduğu kadar her temiz ve bitaraf sporcunun yegâne temennisi de hiç şübhesiz bu rivayetlerin tahakkuk etmemesi olacaktır.

Bu ciheti kaydettikten sonra takımlar arasında bir mukayese yapmak lâzım gelirse itiraf edelim ki bu şimdilik müşkül bir şekle girmiştir. Zira Beşiktaş takımı hemen heme malûm olmasına mukabil, Galatasarayın ne tarzda teşkil edilecegi diyebiliriz ki tamamen meçhuldur. Bu sefer de Galatasaray menabiinden çikan bir rivayet vardır ki o da Galatasaray takımının bu gün Beşiktaşın karşısına Beşiktaşın nefes ve idman faikiyetini iptal edebilecek yeni bir şekilde çıkacağıdır.

Eğer bu cihet tahakkuk edecek olursa hiç te hayret etmeyiz. Çünkü Galatasarayın şimdiye kadar bir çok maçları ve takımlarının tarzı teşekkülü her kes için hakikî bir sürpiz olmuştur. "Gazi Büstü„ maçında üçüncü takımdan iki gençle yapılan takım ve oyun hâlâ hatırlardadır.

Eski bir Galatasaray- Fenerbahçe maçı kadar ehemmiyet kesbeden, haftalardan beri dedikodulara meydan açan bu maçın ne netice verebileceğini ancak bugün sahada göreceğiz. Şimdilik Beşiktaşlılar "Çalışık ve yeneceğiz„ diyorlar.

Galatasaylılar da "Yenilmek şampiyonluğun gitmesi demektir. Bunun içindir ki biz yeneceğiz„ cevabını veriyorlar... Kim sözünü yerine getirecek?...

Maç saatleri

Istanbul Mıntakası futbol heyetinden:

19 nisan cuma günü taksım stadyomunda icra edilecek maçların saatlerinde atideki tadilât icra edilmiştir:

1— Vefa- Süleymaniye saat:13
2— Fenerbahçe-Beykoz „ :14,45
3— Beşiktaş-Galatasaray „ :16,30

Tadilen gösterilen şu saatlerde oyunlara başlatmayı hakem beylerden, hazırlanmış olarak sahada ispatı vücut etmeyi kulüplerden heyetimiz rica eder.

Memlekette

Halk gazetesi

Matbaası arandı

Rasim ve Velit beyler niçin tevkif edildi?

Mersinde intişar eden Halk gazetesinin çıktığı matbaa, gazete sahibi Rasim beyin hanesinde ve matbaacı Ata beyin evinde polis dairesince taharriyat yapılmış, Halk gazetesinde çalışan Velit, matbaacı Ata beylerin de istic vabına başlanmıştır.

rasim bey gazetesinin matbaasının tanzimi dolayısıyle bir kaç gün çıkmayacağı için Dörtyola gitmiş ve gelmesi bekleniyordu.

Mersin valisi Ali Riza bey şu yolda sözlerine başladılar:

— Halk gazetesi matbaasında ve gazete ile alâkadar olanların hanelerinde yapılan taharriyatın sebepleri çok basit ve vazıhtır.

Aylardanberi cenup vilâyetlerimizde bütün devlet teşkilâtına, halk fırkasına, hayır cemiyetlerimize, idman yurdu gençlerine, hulâsa bütün Türk varlığına hamiyet, milliyet, fazilet dersi veren bu gazetenin intişarı günündenberi ne kadar kirli maksatlar peşinde koştuğu vilâyetin nazarı dikkatinden kaçmamıştır.

İlk zamanlar şantajla ticarethaneleri, şirketleri, müteahitleri soymak gayesini takip etti. Maalesef ki bununla mahkemelerde uğraşmak istemiyen bazı müesseseler def'i belâ kabilinden abone ve ilân namı altında birer mıktar para verdiler.

Bunun sonu gelmiyeceğini anlayan tüccarlarımız nihayet kat'ı münasebete mecbur oldular. Üç gün evel methettiği bir müesseseyi üç gün sonra zemmetmesinin hikmeti işte budur.

Az zaman zarfında mahiyeti anlasılan gazete sahibi Türk ocağından, askerî mahfilden, tüccar kulübünden koğuldu.

Artık bu cidalin daha fazla devamına ve kök sarmasına mahal vermemek için vilâyet ve polis, kanunî vazifesini ifa zamanının hulûl ettiğine kanaat getirerek matbaayı ve alâkadarların evlerini müddei umumilikten aldığı taharri müzekkeresi üzerine aradı. Bugün elimizde bu ahlâk hocasının maddî menfaatlerini elde etmek için ne derekelere kadar sukut edebileceğini gösteren itirafları vardır. Yakında bütün bu vesaiki hâkimlerimizin takdirine arzedecegiz.

Polis müdürü Tevfik bey tarafından evrakı tetkik edilen M. Rasim bey bugün geç vakta kadar isticvap edildi.

Sergüzeştcu bir komünist olduğu haber verilen halk gazetesi müdürü Velit bey evelki gün ve M. Rasim de bugün adliyece tevkif edildiler. Ata bey isticvap edildikten sonra serbest bırakıldı.

Köpekler yeni doğmuş bir çocuğu yedi

Pazartesi sabahı saat altıda Balıkesirde yeni sinema civarında belinden aşağısı köpekler tarafından parçalanmış yeni doğmuş bir çocuk bulunmuştur. Failî hakkında Zabıtaca tahkikat icra edilmektedir.

Rus kömürü

Satın alan Şirketi Hayriye aleyhinde takibat

Dünkü nushamızda şirketi hayriyenin rus kümürü satın aldığını yazmıştık. Şirketi hayriyenin şartname ve devlet kavanini hilafına olarak Rus kömürü alması ticaret müdüriyetinin nazarı dikkatini celbetmiş ve tahkikata başlanmıştır.

Bu hususta Baş vekâlet ve İktısat vekâletlerine müracaat edilmiştir.

Şirket kömür bulamadığı için Rus kömürü aldığını söylemektedir. Halbuki alâkadar makamlar istok kömürün mevcut olduğunu, Yerli kümürlerin fiatlarının ecnebi kömür fiatlarından dun bulunduğunu, yerli kömürlerin fiatı yüzde on fazla dahi olsa bunun kullanılmasının kanunen lâzım olduğunu söylemektedirler.

Adalar elektiriği

Adalar elettirik şirketi için hisse senedi kaydetmek için teşkil olunan komisyon Cumartesi gününden itibaren Halk fırkasında toplanarak Adalardaki emlâk sahiplerini davet edeceklerdir. Yakında şirket müessisleri bir içtima aktederek yazın tesisata başlamak üzre lâzım gelen hazırlıkları tespit eyleyecektir. Ancak kış iptidasında tenvirata mübaşeret edilebilecektir. Bazı Ecnebi grupları hisse senetlerinin mühim bir kısmına talip olmuşlardır.

Âli karar

Âli karar hey'eti riyasetinden:

Âli karar hey'etinden çıkan yeni kararlar: Esasen anadoluda müstahdem iken 335 senesinde izinle geçirdiği halde avdet etmiyerek Nigehban cemiyetine intisapla bu yüzdcn inzıbat zabitliğine tayin edilmesinden dolayi hey'eti mahsusaca nisbeti askeriyesi kat edilmiş olan topcu müllâzimi sanısı Rauf efendinin 335 senesi eylülünde hastalanarak Bandırma ve bilâhare Haydarpaşa hastahanesine nakledildiği ve bir müddet sonra ayakta tedavi edilmek üzre hastahaneden çıkarılarak açıklar komisyonuna misafir verildiği ve o esnada Balıkesirde bulunan fırkanın mülga Harbiye Nezaretiyle münasebatta bulunduğu ve sonradan memur olduğu nakliye taburunun lagvı üzerine muamelâtı zatiyenin tensibiyle Samatya karakolu inzıbat zabitliğine tayin edildiği ve yapılan tahkikatta Nigehban cemiyetine mensubiyeti de tehakkuk etmediği gibi Anadoluya geçmek için müracaati mütevaliyede bulunduğu—zabitan sevkiyle alâkadar zevatın şehadetleriyle teeyyüt eylemekte ve amali milliyeye muhalif harekâtına dair bir ihbar olmadığı gibi bilâkis eyi bir zabit olduğuna hüsnü şehadette bulunulması mumaileyhin lehine kanaathasılettirmekte olduğundannoksan tahkikata istinaden askerî hey'eti mahsusaca verilmiş olan 1313 Nolu kararın ref'ine müttefikan karar verilmiştir.

* * *

Âli karar hey'eti Riyasetinden:

Mütarekeyi müteakip İngiliz zabitaniyle sureti daimede temas, Damat Ferit zamanında saraya intisapla Vahdetdinin amaline hizmet, İtalyanlara casusluk gibi amali milliyeye muhalif harekatından dolayı hey'eti mahsusaca nisbeti askeriyesi katedilmiş olan diş tabibi Sami Könzberg efendi hakkında yapılan derin tahkikat neticesinde, mumaileyhin İngiliz zabitaniyle teması, mülğa bahriye nazareti namına sipariş edilmiş olan sıhhî malzemenin celp ve ihracı için bahriye erkânının tensip ve emirleriyle olduğu, saraya intisabı Abdülhamit zamanından beri olup san'atindeki meharetinden ileri geldiği, İtalyanlara casusluğuna ait hiç bir emmare bulunmadığı, Ferit ile temas etmediği polis ve mülkiye müfettişleri tahkikatiyle tebeyyün ve bahriyenin eski ve yeni erkân ve ümerasiyle diğer zevatı muteberenin şehadatı ile tebeyyün eylediği ve amalı milliyeye muhalifetine dair bir delîl ve ihbar görülmediği cihetle noksan tahkikata binaen verilmiş olan hey'eti mahsusa kararının ref'ine karar verilmiştir.

Fikir, Mizah, Hikâye, Roman Tiyatro

Milliyet

ASRIN UMDESİ "MİLLİYET,TİR

19 Nisan 1929

BUGÜNKÜ HAVA

Dün hararet azami 2, asgari yarım derece idi. Bugün rüzgâr vasat sür'atle poyrazdan esecek, hava bulutludur.

FELEK

Şayanı dikkat bir mektup!

Hüviyetini "Feleğin çenberi„ terkibi hezeîsi altında saklayan bir kariden dün uzun bir mektup aldım. Bu mektup, şu günlerde "Anket„ ismi altında birbirini çekiştiren bizim erbabı kaleme gösterilecek bir şeydir, fakat zaten şirazesini koparmış olan bu "edebî„ bahsi büsbütün karıştırmak istemediğim için bundan vaz geçiyorum. Bu karin iddiası şudur ki: Bugün gazetelerde yazan kalem sahipleri ve bizzat gazeteler halkın okuma ihtiyaçlarını tatmin edemiyorlar. Bu fikrin pekte yabana atılacak şey olmadığını inkâre mahal yok. O halde garip bir işteha ile birbiri aleyhinde söz söyleyecek yerde halkın aradığı bir kaç satır yazsalar daha iyi olmaz mı? Esasen bu "anket„ in aldığı reviş sonunda bir iki dava ve bir kaç kavga olacağını gösteriyor. Ben bu anketi yapanların yerinde olsam birbirini çekemeyen, bir takım zevat birbirine soracak yerde her birinin okunma kuvvetlerini halktan sorardım. Bu anketi arzu eden acaba kaç kişi çıkar?

"Feleğin çenberi„ imzalı mektup sahibine:

Mektubunuz ve fikirleriniz şayanı dikkattir, bunları şifahen ve birlikte mutalâa etmeyi tercih ederim. Her gün üç buçuktan sonra gazetedeyim.

Kehanet!

Dün iki ahbap arasında cereyan eden bir muhavereye şahit oldum:

— O! Merhaba! Nasılsın yahu? Kaç gündür görünmüyorsun?

— Bir yolcumuz geldi!

— Ya! demek çocuğun oldu ha! Kız mı, oğlan mı?

— Oğlan!

— Hah! Ben sana dememiş miydim! Ben elimle koymuş gibi biliyordum!!!

Merhaba kar!

Saygısızlık gördüm ama dünkü kar kadarına rast gelmedim. Bu gidişle galiba Temmuzda palto giyeceğiz. Ben git gide ağaç muhibbi olmaya başladım. Allah encamımızı hayreylesin.

FELEK

Sanat âleminde

Çeçen kızı

Çeçen kızı, köy delikanlılarının dudaklarında İsmi bestelenen Anadolu dilberi.

Günlerden beri şarkısı kulaklarında nakarat halinde aksi sada yapıyor,

Çeçen kızı, eski. çok eski bir Anadolu türküsüdür.

Koyunlarını otlatan genç çobanın dilinde ses veren, çeşmeden testisine su dolduran Anadolu kızının dudaklarında şakırdayan bu Anadolu bestesi öz millî bir «lühin» dir.

Garbin büyük musıkişinasları böyle halkın kalbinden kopup dilinde canlanan ve yaşayan lahinleri alarak nasıl devirlerinin " armoni „ kaidesine göre birer mükemmel kompozisiyon yaparlarsa Mesut Cemil de Çeçen kızını alıp ona asrî bir tuvalet yaptıktan sonra bize iade etti.

Mesut Cemilin himmetiyle millî seciyesini asla kaybetmeyen Çeçen kızı bugün musikimizin kolları arasında.

Günlerden beri kulaklarım aksisedasını tekrarlayor. Namütenahiliğe doğru uzanup giden bir terane.. Çeçen kızı.

Çeçen kızı, Mesut Cemilin giydirdiği bu yeni kostüm içinde milliyetini hiç mi hiç kaybetmemiş, öz kanından bir damla zayi etmemişitir. Çeçen kızında garp tekniği millî musikimizle ne güzel tam bir imtizaç halindedir.

Şalvarını çıkardıktan sonra daha güzelleşen Çeçe kızına kulak veriniz ki hakkın olmadığı halde bundan bahsetmekteki hakkımı teslim edebilesiniz.

Zaten bestekârı tanıyanlarla geçen gün güzel sanatlar birliğinde otuz sanatkârın birden çaldığı Çeçen kızını dinleyenler için yeni bir şey söylemiş olmayorum.

ELİF NACİ

KULAK MİSAFİRİ

Gönder ama..

Gazetelerimizin bir zamandır moda haline getirdikleri " Güzellik müsabakası „ ndan bahsediyorduk. Arkadaşlardan biri bu vesile ile tanıdıklarından bir hanım kızın güzelliğini tarife girişti:

— Bir görsenız, diyordu, adeta bir melek..r. En usta bir kalemtıraş elinden çıkmış bir heykelde bile bu kadar tenasüp olamaz: Mal gözler, kızıl pürüştiha dudaklar, mat bir renk, kısa ve gözlere uzak kaşlar, yuvarlak bir çift omuz, nadide ayaklar ilahır...„

Tarifatını bitirdikten sonra:

— Şimdi dedi ben bu kızın resmini filanca gazeteye göndereceğim ne dersiniz?

Arkadaşlar, ne diyelim, hep sustuk, yalnız birisi dayanamadı. dedi ki:

— Gönder, fakat resmini değil kendini... O gazeteye değil bizim gazeteye...

Kulak misafiri

Yeni neşriyat

Kırmızı ve siyah

Genç muharrirlerimizden Nahit sırrıBeyin"Kırmızı ve Siyah„ adlı büyük hikâyesi neşrolunmuştur. Temiz ve canlı bir türkçe, kuvvetli bir uslubun eseri olan bu büyük hikâyeyi edebiyat meraklılarına tavsiye ederiz.

TİYATRO VE SİNEMALAR

Kadıköy Süreyya Sineması

ŞEHRAZAT

Porgram: Pazar, Çarşamba değişir.

SİRKECİDE

Satılık lokanta

Talip olanların Bahçekapuda iş bankası arkasında yeni İstanbul lokantasına müracaat

Küçük Hikâye

Burnum

Size nasıl burunsuz kaldığımı, sahte burun sahibi nasıl olduğumu ve sonra burnuma tekrar nasıl kavuştuğumu anlatayım. Yalnız antır parantez şunu ilâve edeyim ki, takma burunun bir çok muhassenatı vardır: Bir kere insan nezle olmaz, burnunun doğrusuna gitmez, kokain çekemez, koku almaz.

Ben burnumu, eski mektep arkadaşlarımdan birine hediye ettim.

Bana gelmişti, işlerinin bozuk gittiğinden, bunaldığından, para kazanılacak şeylerin kokusunu alamadığından şikâyet etti:

— İş var, dedi, var ama, bendı koku alacak burun yok!

Bunun üzerine ben burnumu verdim. Bu sayede yüz binlerce lira kazandı.

Biliyorum:

— Eğer arkadaşına vereceğine, kendinde kalsaydı, parayi sen kazanırdın! deyeceksiniz.

Hayır efendim; burun, adamma göre koku alır... Bir çok işlerin bozuk gitmesi, Ahmedin burnunu, Mehmedin taşmasından ileri gelir. Değiştirin, Ahmedin burnunu Mehmede, Mehmedinkini Ahmede verin, görürsünüz nasıl ikisi de mesut olurlar.

Durun, bunu size başka türlü anlatayım. Mesela sanırsınız ki, bir türlü anlaşamadığınız geçinemediğiniz karınız, kendi kadınınızdır. Hiç değil. O geçinemediğiniz, anlaşamadığınız kadın, başka birinin kadınıdır. Eğer o kadın, kendi erkeğine varmış olaydı, siz de, kendi kadınınızı almış olaydınız, mis gibi, gül gibi geçinip gider, hırıltısız gürültüsüz yaşardınız.

Burun da böyledir. Sizin kendi durnum diye kullandığımız burun, belki de asıl.

Moğol hükümdarının burnudur, ve belki Moğol hükümdarının burnunu da, bizim köşedeki bakkal çekip duruyor...

Mahaza şunu da itiraf edeyim ki, arkadaşımın zengin oluşu, beni kıskandırdı ve bütün bu ser dettiğim makul nazariyelere rağmen, burnumu geri istedim.

Vermedi kâfir.

Nihayet bir gün kaptım.

Bakın nasıl oldu. Bir küçük hanım tanıdım. Ama ne küçük hanım, çiçek mi çiçek... koklayanın burnu düşecek.

Hemen küçük hanımı arkadaşıma takdim ettim. Dayanamadı kokladı... ve burnu düştü.

Ben hemen kaptım. Yakında servet bekliyorum.

SELÂMİ İZZET

Fransız muganniyesi

MADAM NİNON VALEN

Ankaradan avdetinde önümüzdeki pazar günü 17,30 matine olarak Tepebaşı kışlık Tiyatrosunda veda konserini verecektir.

Jozef Zigeti nin birinci konseri

Meşhur macar Viyalonist önümüzdeki Cumartesi akşamı saat 21,30 da Tepebaşı Kışlık Tiyatrosunda birinci konserini verecektir.

Program:

I — Korelli: La folia

II — Bach: Sonat pur violon

III — Ernest Bloch Baal Scem
Francour Kraysler Sicilienne
Paganini Caprice mi

IV — Şubert Sonate

V — Hbay Çardas

Günün lâtifeleri

Teslihatın tahdidi konuşulurken yıldızlar telaşta

Avrupa karikatürleri

Müşteri (Merih ve Zühreye) — Çocuklar kaçınız!
Boğucu gazlerile Arz gezliorl..

ISTANBUL BORSASI

İSTİKRAZLAR		
İstikrazı dahili	98	62,50
Düyunu muvahhide	205	75
İkramiyeli demir yolu	8	45
SENETLER		
İş bankası	14	25
Anadolu demir yolu	23	60
İ. Tranvay. Ş.	78	75
İ. U. S. Şirketi	25,00	
İ. Su Şirketi	41	00
T. Tütün A. S.	10	10
İ. Değirmen Ş.	40,25	
Ş. Değirmen Ş.	7	65
A. Çimento Ş.	34	20
İ. Telefon Ş.	31	00
Ş. M. Ecza Ş.	5	70
Ş. Hayriye	18	50
TAHVİLAT		
Anadolu D. Y. 1. T.	20	
Anadolu D. Y. 2. T.	40	
Anadolu D. Y. 3. T.	43	
Tünel şirketi	4,18,50	
Elektirik şirketi	4,18,50	
Rıhtım Şirketi.	17	75
H. Paşa liman şirketi	—	
ÇEKLER		
Londra	989	00,00
Newyork	0,49	12,50
Paris	12	56,00
Atina	38	00,00
Cenevre	2	55,00
Roma	9	37,00
Bükreş	24	37,50
Amsterdam	1	22,00
Brüksel	3	53,50
Sofya	68	00,00
Prag	16	55,00
Berlin	2	06,75
Viyana	3	46,30

TİCARET ve ZAHİRE BORSASI

18 Nisan 1929

		AZAMİ K. P.	ESGAR K. P.
Buğday			
Yumuşak	0-0	00,00	00,00
Kızılca	00-00	00,00	00,00
Sünter	-	00,00	00,00
Sert	16-	17,10	17,10
Dönme	-	—,—	—,—
Yumuşak mahlut			
Sert	0-	00,00	00,00
Romanya	0-00	00,00	00,00
Bulgarletan			
Zahire			
Çavdar		16,05	16,00
Arpa		13,00	13,27
Mısır		15,07	13,35
Yulaf		10,10	10,10
Keten tohumu		—,—	—,—
Fasulye		42,00	42,00
Mercimek		00,00	00,00
Nohut		00,00	00,00
Börülce		00,00	00,00
Bakla		00,00	00,00
Hububat			
Susam		33,00	33,00
Kuşyemi		00,00	00,00
Un			
Ekstra Ekstra			
Ekstra		1450,00	1200,00
Birinci yumuşak		1375,00	1200,00
Birinci sert		1330,00	1190,00
İkinci		1325,00	1185,00
Üçüncü		1000,00	1000,00
Razmol		1120,00	825,00
Kepek			
Paspal			

İstanbul Hayvan Borsası

17,4,1929 Diri satışlar

Cinsi	Adet	Kilo fiyatı azami	Kilo fiyatı asgar
Kıvırcık	116	46	58
Dağlıç	397	51	62
Karaman	209	58	58
Karayaka	—	—	—
Kuzu	435	39	68
Keçi	4	30	30
Sığır	39	20	20
Dana	—	—	—
Manda	16	17	25

Et satışları

Cinsi	Okka fiotı Asgari K. P	Okka fiotı Azami K. P
Kıvırcık	120	145
Dalıç	118	142
Karaman	117	134
Karayaka	—	—
Kuzu	90	135
Keçi	72	96

L·T·PIVER
PARIS

FRANSA ÇİÇEKLERİ KOLONYA SUYU

EAU DE COLOGNE AUX FLEURS DE FRANCE

Parfumöri L. T. PİVER A. Ş., İstanbul Şubesi

Şişli Ahmet Bey sokak No. 56. Tel. Beyoğlu 3044

Şehremaneti ilânatı

Şehremanetinden: Galatada Fermeneciler Caddesinde 16/163, 15/165, 17/161 numaralı dükkânlar kiraya verilmek için kapalı zarfla müzayedeye konmuştur. Taliplerin şartname almak için her gün levazım müdürlüğüne gelmeleri teklif mektuplarını da ihale günü olan 11 Mayıs 929 Cumartesi günü saat on beşe kadar mezkûr müdürlüğe vermeleri.

* * *

Şehremanetinden: Galatada Fermeneciler Caddesinde 159/1 numaralı dükkân kiraya verilmek için açık müzayedeye konmuştur. 11 Mayıs 929 tarihinde ihalesi olacaktır. Taliplerin şartnameyi görmek için her gün müzayedeye girmek için mezkûr tarihte levazım müdürlüğüne gelmeleri.

* * *

Şehremanetinden: Üsküdarda Selmanağa mahallesinin karaca Ahmet caddesinde 79—81 No. emanet mali dükkân kiraya verilmek için müzayadeye konmuştur. 11 Mayıs 929 tarihinde ihalesi olacaktır. Taliplerin % 7,5 nisbetinde teminat akçelerile levazım müdürlüğüne gelmeleri.

Darül'acze Müdürlüğünden: Bedeli keşfi 1922 lira 15 kuruştan ibaret olan darülâceze mutabağının tamirinin icrası kapalı zarf usuliyle 11 Mayıs 929 Cumartesi günü saat ondörtte münakasasi icra edilecektir. Taliplerin yüzde yedi buçük nispetinde teminat akçeleriyle darül'aczeye müracaatları.

* * *

Darül'aczede 35 lira ücretli hasta bakıcı ve 30, 25, 22 buçük lira ücretli hadimelere ihtiyaç vardır taliplerin hüsnühal varakaları ve İstidanameleriyle Darül'aceze müdüriyetine müracaatları.

ZAYİ: Mühtacin tertibinden almakta olduğum maaş cüzdanını zayi ettim. Zuhurunda hükmü olmadığı ilân olunur. Topkapı Sarayı sabık terzi başısı Ahmet.

TASHİH

18 Nisan 929 tarihli nushamızda intişareden (Haydarpaşa Demir yolları mübayaa komisyonuna) ait ilânda (34 adet yalı kırma tahta metro) 1 metroluk, ve (1 adet duble cam elmas) yazılacak iken sehven (34 adet duble cam elmas) ve (1 adet yalı kırma tahta metro 1 metroluk) gösterilmiştir. Tashihi keyfiyet olunur.

Eşcar müzayedesi

Sinop orman baş müdüriyetinden:

Sinop vilayetine tabi Ayancık kazasının Karadag ormanından Beş sene müddetle Çam, küknar eşcarının beher gayrı mamul metre mükabı 350 devrik aksamtnın 300 kayinin 100 kuruş bedelimuhamine ile 4275 metro mikap kükner 270 Çam 100 kayın ve devrik olarak 169 metromükap küknar 1356 metromükap Çam eşcarı kapalı zarf usulile 7 Nisan 929 tarihinden itibaren otuz gün müddetle müzayedeye vaz olunmuştur taliplerin yevmü ihale olan 8 mayıs 929 tarihinde teklifnamelerini saat on dörtten evel Sinop orman baş müdüriyetinde müteşekkil ihale komisiyonu riyaserine vermeleri ve daha ziyade malûmat almak isteyenlerin Ankarada orman Müdiriyeti Umumiyesine ve Sinop orman Baş Müdüriyetine muracaat eylemeleri ilân olunur.

Satılık hane ve arsa

Şişlide Bulgar çarşısı Arpa suyu sokağında 24 nümeroda kârgir ve malta taşlı ve bir bahçenin ortasında kâin ve sahrıncı, terkos suyu ve elektriği havi 12 odalı hane ile

lândo, brik arabası

ve koşum takımı satılacaktır.

Arpa suyu sokağında 22 nümeroya müracaat.

İLÂN

İdi milli münasebetile Osmanlı bankasının Galata, İstanbul ve Beyoğlu daireleri 23 nisan 29 salı günü kapalı bulunacaktır.

İstanbul Ticaret müdürlüyetinden!

Türk gümrük komisyoncular İstanbul Birliği 20/4/929 Cumartesi günü saat 15 te rüsumat tatbikat mektebi salonunda kongra aktedileceği alâkadarana ilân olunur.

"Milliyet„ in edebi tefrikası 33

Köy hekimi

Bürhan Cahit

(Suat Naci) haşarılık zamanının en leziz hatıralarına can veren bu kıvrak çehreyi narin ve yuvarlak enseyi hassas ve ilk vücudu dova doya seyretti. Hafif kabartiyle varlığını gösteren göğsüne baktı, baktı. Gaz lambasının bir cepheden gelen sarı aydınlığında balmumu dan bir silûet gibi görünen bu güzel bebek ne hoş ve ne leziz bir mahluktu.

Dömigarson kuvaförlü keskin bir kırlangıç gagası gibi şakaklarında yanaklarına inen saçları, az sivri çenesi kalkık,, hassas burnu ile bu yuvarlak baş ne zengindi.

manzara onu gittikçe gaşy etti. İki eli gayri ihtiyarî genç kızın boynuna gitti.

Fakat genç kız hamlede kurtulup fırladı. Şiddetle, nefrete benzer bir isyanla haykırdı:

— Rica ederim, ciddî olalım.

Bu telâş ve firar genç adamın şimdiye kadar ondan görmediği bir hareketti. Sevgilerni daima sıcak bir tehalükle kabul eden bu uysal, yumuşak ve bir kedi gibi sokulgan kız ilk defa ona elde edilmesi zahmetli, zaptı teshiri müşkil bir kadın gibi görüniyordu. Ve bu haliyle genç kız ne güzel

(Leylâ) nın ele, avca sığmaz bir kuş gibi kanatlarını çırpıp kalkışı onu ürkütecek mahçup edecek yerde bilâkis neş'elendirdi, ve tahrik etti. Karşısında zaptedilmeyecek, mücadele edilecek bir kadın olduğunu anlattı. Ve o böyle hırpalamak, didişmek, boğuşmak bir kadını yenmek için bütün kuvvetini sarfetmek ihtiyacını ne derin derin hissediyordu.

(Leylâ) müstehzî ve hatta hakaret dolu gözleriyle onu süzerken (İstanbul) un bu dal gibi ince ve yaprak gibi nazik genci (Anadolu) havasının ve (Anadolu) kokusunun tesiriyle kanlanan ve şahlanan bu filiz gibi delikanlı bir hamlede yerinden fırladı. Bir kelebek hafifliğiyle uçup

Genç kız hayretler içindeydi. (Suat Naci) ye ne olmuştu. O ipek gibi çoçuk ne hale gelmişti. Belini bir çelik çenber gibi sıkan kollara, birer alev dilimi gibi yüzünde dolaşan dudaklara mukavemet imkânsızdı.

Bu mayhoş iztirap ilkbaharın kekremsi taze erikleri gibi onun içini gıcıkladı. Gözleri kamaştı ve ilk defa yeşil çayır kokusu genç bir kısrak gibi dirildi, serpildi, gittikçe sertleşen çemberden kurtulmak ister gibi silkindi. Fakat bu gerinişte o kadar arzulu ve sıcak bir teslimiyet vardı ki saniyeler geçtikçe iki vücuda ait uzuvlar bir düğüm halinde karıştı, çetin bir kıskaç gibi bağlandı, kentlendi.

Ve serzeniş, hınç ve asabiyetle başlayan sahne lâtif bir aşk hayeceanıyle nihayet

lardı.

Ertesi gün (Hatice nine) kahvaltılarını hazırlamak için erkence kapıyı çaldığı zaman onlar hâlâ mestimahmur tatlı fakat heyecan, cidal ve raşe ile malâmal bir gecenin sabahını bulamamışlardı.

Gittikçe sertleşen zil sesleri onları harekete getirdi. İlk defa (Suat Naci) yatak tan fırladı. (Süthemşire) nin yandaki hazırlanan yatağına koştu: kurulduğu gibi duran bu yatağın örtülerini altüst etti. Bu şaşkınlıktan başka bir şey değildi. Genç kız vaziyeti derhal anladığı için katıla katıla gülüyordu. Ona kapıya gitmesini işaret ederek yataktan fırladı. Kendine ait şeyleri toparladı, yandaki odaya geçti ve kapısını kapadı.

(Hatice nine) daha iki

bul) dan sütkardeşi geleceğini etrafa yaymıştı.

(Suat Naci) hükümete gider gitmez konu komşu (Leylâ) ya hoşgelidiniz demek için sökün etmiye başladılar. Genç kız çoğu yaşlı başlı kadınlardan mürekkep bu ziyaretçi kafilesini ağırlamak için epey zahmet çekti..

Malmüdürünün karısı, gün görmuş, cinfikirli bir şeydi. Genç kızla konuşurken her haline. her lâkırdısına dikkat ediyor, ileri geri suallerle onu istintak etmek istiyordu.

(Leylâ) (İstanbul) dan bahsederken dedi ki:

— Doktorun (İstanbul) da nişanlısı var mı?

Genç kız kıpkırmızı oldu. Hiç beklemediği bu sual az kızın onu şaşırtacaktı. Kendini güçlükle toplad

şin: evlenmek fikrinde değil.

Sonsi sinsi güldü:

— Biz onu burada vedan direlim.

(Leylâ) sinirleniyordu. Yeni gelen bir misafir lâkırdıyı değiştirmeğe fırsat verdi. Genç kız onlara (İstanbul) dan getirdiği bonbonlardan ikram etti. (Hatice nine) kahveler pişirdi, yediler, içtiler ve gittiler.

(Leylâ) yalnız kalınca bir ev hanımı gibi misafir kabul etmenin verdiği neş'e ile bavullarını açtı. (Suat Naci) için aldığı şeyleri birer birer çıkardı, yerleştirdi. Bu sade ve zevksiz, divarları çarpuk, odaları yiklü, dolaplı evi bir şeye benzetmenin imkânı yoktu.

SİNEMA ÂLEMİ

Çılgın Bakire

-Melekte-

Artistleri : Jan Anjelo, Emmi Lin, Suzi V[illegible]n.

(Bu film girift bir aşk faciasının hikâyesidir. Maruf fransız muharriri müteveffa Anri Batay (Henri Bataille) ın bu isimdeki piyesinden çekilmiştir. Film hazindir, artistler, eseri anlayarak oynamışlardır. Filmde piyes haricinde hiç bir nokta yoktur. Bu gibi piyesten çekme filmlerde görü- lebilen sadakatin azamisi bu filmde vardır. Artistlerden Emmi Lin ve Suzi Vernon iyidirler, Jan Anjelo biraz ağırdır. Vaz'iyeti bir parça daha cevvaliyet icap ederdi.)

Mevzuu

Şarans ve Amori isminde iki aile tatil mevsiminde sayfiyede tanışıyorlar. Dük ve Düşeş de Şarans kızları Diyan ile beraberdirler. Avukat Amori de karısı Fani ile beraberdir. Genç ve çılgın Diyan kırklık avukat Amoriyi delice sevmeye başlar ve bacalarında ateşi yanar. Parise avdet ettikleri zaman Şarans ailesi Diyanin çekmecesinde Amorinin yazdığı aşk mektuplarını bulur ve kepazelik meydana çıkar, bunun üzerine, karısı Faninin bütün cehtine rağmen Amori, küçük Diyan ile Londraya kaçar. Kızın ebeveyni ve erkek kardeşi bir taraftan, Amorinin karısı Fani diğer taraftan Londraya gidip kaçakları bulurlar.

Bir gün Fani, Diyanın erkek kardeşi Gastonun, sermekten bir an halî kalmadığı kocası Amoriyi, kız kardeşiniz kaçırdığı için öldürmek istediğini öğrenir ve Diyanla beraber olan kocasının odasına girerek kendisini tehlikeden haberdar eder, o esnada Gaston kapıyı kırarak girer ve elinde tabanca olduğu halde Armoriyi tahkire başlar, Diyan kendi çılgın aşkı yüzünden vukua gelecek felâketi tahmin ederek kardeşinin elinden silâhı alır ve intihar eder.

çılgın bakire filminden

İhtiras kurbanı
(Majikte)

Artistleri : Evlin Holt

[Bu film hakikî aşk ile şehvet hırsının mücadelesini gösterir bir eserdir "Masum kurbanlar„ filminde muvaffak olmuş olan Evlin Holt bu filmde na muskâr artist rolunu iyi yapmaktadır. Filmde kareket vardır, güzel taloblar ve iyi fotografiler görülmektedir. Eser bir alman filmdir.)

Mevzuu:

Ridi isminde genç ve güzel bir kız Avusturyanın bir ufak şehrinde kâin bir tiyatroya artist olarak girer. Bu kızı o şehirde tanıyan Gönnen isminde genç bir ressam var.

Bu genç orada tebdili hava için bulunmaktadır. Vaz'iyetine bakılırsa kızı seviyorda. Ridiin angaje olduğu tiyatronun Şnayder ismindeki müdürü, tiyatrosundaki artislerin, seyircilerle hoş geçinmesini ister bir adamdır. Artislerin, müşterilere karş çok mültefit davranmasını ister.

Ridiin indiği şehirde askeri bir garnizon vardır. Bu garnizon zabitlerinden Miläzim Karenski, trende gelirken Ridi görmüş ve hoşlanmıştır. Miläzim Kerenski çok zendostur ve her göz koyduğu kadınla görüşmeye muvaffak olmuştur. Ridi tiyatroda çok muvaffak olmakta isedeğ müdür Şnayderin istediği gibi halk ve bilhassa zabitlerle temasa yanaşmamaktadır. Karenski ise her akşam Ridi davet etmekte, ona her gün çiçekler göndermekte fakat müttemadiyen red cevabı almaktadır. Diğer taraftan genç ressamla Ridi daima buluşmakta ve aralarındaki muhabbet takviyet bulmaktadır. Kerenskiye bir akşam kazinoda ressama rast gelir ve Ridi o akşam oraya getireceğini iddia eder kızı bir mektupla çağırır, fakat mektup iade olunur, kendi kalkar gider Ridi oturduğu pansiyonda sıkıştırır, kızcağız elinden güç bela kurtulur. Karenski kazinoya avdet eder ve bahsı kaybettiğini itiraf ederse de diğer taraftan ressamı tahrik ederek kavga çıkarır ve ressamdan dayak yer. Nihayet düello zarureti hasıl olursa da ressam kabul etmez ve Ridi ile birlikte Viyanaya gitmeye karar verirler. Ancak ressam düellodan kaçtığı şehirde şayi olur ve bu söz ressamın kulağına gider.

Bu şayia üzerine döğüşmeye karar verir ve Ridi trene bindirdikten sonra kendisi garda kalır. Tam o sırada Kerenski ressamın üzerine ateş edip yaralar. bunu gören Ridi de trenden atlar. Ressamın yaraları tedavi edilirken Karenski intihar eder.

İspanya Güzeli

-Alhamrada-

Artistleri : Yeta Gonal, Rikardo Kortez, Noah Berl.

[Bu filmde hareket çoktur, artistler muvaffak olmuşlardır. Fotograf iyidir.]

Mevzuu.

Meşhur boğa güreşçisi (Pedro Fernandez) Londraya yap tığı bir seyahatte davetli bulunduğu (Döşes dö Bortington) un evinde (La Kontes dö Kerda) nın yeğeni Matmazel (Dotores Boyn) e tesadüf etmişti. Kontes Madritte ikamet ediyordu, yeğeninin de babası İngiliz ve Anası İspanyol idi:

O gece düşesin evinde verilen bir müsamerede bir falcı Pedro ile Doloresin talilerinin aynı olduğunu ve ilerde yekdiğerile birleşeceklerini söyle- mişti. Kadınlar nezdinde daima iltifat görmeye alışmış olan Pedro Doloresin de kalbini kolaylıkla teshir edeceğini zannediyordu.

Ispanyaya avdet eden Pedro biraz zaman sonra Dolorese tekrar tesadüf etmişti, fakat Doloresten iltifat görmemişti. Kadınlardan mukavemet görmeğe alışmamış olan Pdro, Doloresi Madrit civarında ki köylerden birinde bulunan şatosuna kaçırmış ve orada hapsetmişti. Dolores mahpesinden kaçmağa muvaffak olmuşsa da eşkıya tarafından esir edilmiştir.

Pedro, Doloresi haydutların elinden kurtarmış ve teyzesinin yanına götürmüşPedro bir gün Doloresin de hazır bulunduğu bir boğa döğüşünde ağır surette yaralanmış. Dolores hemen onun yanına koşmuş ve kendisini sevdiğini hissederek ona aşkını itiraf etmiştir.

İspanyol güzeli filminden

"Opera„ da gösterilen (Hayat fırtınaları) filmi meşhur ve ailber amerikan artieti Dolores Kostellonun bir eseridir. Film şayanı dikkat bir harekt ve hayat göstermektedir.

İhtiras kurbanı filminden

İhtiras kurbanı filminden

Şehzade Başı
Hilâl sinemasında
Bu gün bu gece 3 müstesna film birden
Düztaban — Bastıbacak
Çifte damatlar
Fırtınalar arasında
Stanli Afrikada
10, 11, 12, 13 serileri . 22 kısım birden . Duhuliye 21 kuruştur. Localar 117
Pazar gününden itibaren EMIL JANINGS in son temsili olan
Zaferden bozguna

Rus aşkı
BRIGIT HELM

Dün akşam
ASRÎ SİNEMASININ
irae ettiği
KAFE ŞANTAN
pek hissî aşk ve ihtiras dramı azim muvaffakiyetlere mazhar olmuştur
Sinema yıldızlarının en parlaklarından dilber **DOLLİ DAVİS** in ihraz ettiği muzafferiyet bütün tahminlerin fevkinde olmuştur.
Ayrıca gösterilen aktüalite filimleri seyircilerin pek ziyade hoşuna gitmiştir.
İlâveten: Ceneral Sarayın cenaze merasimi. Bugün birinci matine saat 13 te

İSPANYOL GÜZELİ
Filmi cazip ve sehhar İspanyanın boğa güreşlerinin dilber kadınlarının, gece zevk ve sefa alemlerinin filmidir.
Bu gün
ALHAMRA DA

Hanri Batayın şah eseri **Jan Ancelo** ve **Süzi Vernon** un temsilleri
ÇILGIN BAKİRE film bu gün **MELEK SİNEMASINDA** gösterilmektedir. **Çılgın Bakire İki kırmızı gül, La Bel Helen** filmlerinin müsabakasına iştirak etmek için duhuliye biletlerinizi muhafaza ediniz... Sinema salonunda bir camekânda teşhir edilen müsabakasının kıymettar ikramiyeleri görülmeğe şayandır... Perdeler arasında salonda büyük Odeon gramofonu güzel havalar çalmaktadır. Matine saatleri: 14, 15,5 17, 19,

FLORANSALI KEMANCI
KONRAD VAYDT

KALP HIRSIZI
RAMON NOVARO ve RENE ADORE nin temsilleri.
Gelecek hafta **OPERA DA**

İLÂN

Gazi Paşa nahiyesinin Mahi Akçal ormanı 28728 metre mikâp çam ve 1600 metre mikâp katran eşcarı 4 Mayıs 929 tarihine kadar müzayedesi temdit edilmiştir. Taliplerin Ankarada İktisat Vekâletine İstanbul Antalya orman baş müdüriyetlerine mahallinde muamelat memurluğuna muracaatları ilân olunur.

Devlet demiryolları ve Limanları Umumî Idaresinden:

Devlet Demiryolları üzerinde, İstanbul cihetinden Anadolu dahiline gidecek yolculara, bilet satmak, bagajlarını berayı sevk teselüm ve dahilden gelecek yolcuların bagajlarını İstanbulda teslim ve aynı zamanda mesajeri paket nakliyatile iştigal etmek üzre, Yataklı vagon kumpanyası tarafından Galatada köprü başında sureti mahsusada bir acenta tesis edilmiştir.

Arzu eden yolcular, teshilât olmak üzre açılan ve 20 Nisan 1929 tarihinden itibaren işe başlayacak olan bu acentadan istifade edebileceklerdir.

Fazla tafsilât almak isteyenler istasiyonlarımıza ye Yataklı vagon acentalarına müracaat edebilirler.

Aydın sıhhat ve içtimaî muavenet müdülüğünden:

9 kilo meccanî kinin münakasa ile mübayaa edileceğinden talip olanların şeraiti anlamak üzere İstanbul sıhhat ve içtimaî muavenet müdüriyeti kalemine müracaatları lüzumu ilân olunur.

En büyük memurdan en küçük memura kadar yapılacak maaş zamlarına ait olarak hazırlanan lâyıhanın metnini temamı temamına neşrediyoruz

Devletin muhtelif şubelerinde bulunan erkân ve memurinin yeni maaş sınıf ve dereceleri hakkında Ankaradan aldığımız malûmatı günü gününe neşretmekteyiz. Bilhassa dünkü nüshamızda telgraf haberi olarak bu bapta etraflı malûmat verilmiştir. Lâkin layıhaya merbut olan cedvelleri aynen neşrederek maaş sahiplerinin sınıf ve memuriyetlerini temamiyle göstermek, alâkadar karilerimizi kendi resmî maaş vaziyetlerini ve kaçıncı derecede olduklarını anlamak lüzum ve zarureti hissedilmiştir. Karilerimiz aşağıdaki resmî cetvellerile hiç bir tereddüte mahal kalmaksızın kendi maaş vaziyetlerini temamile anlamış olacaklardır.

Cetveller aynen şöyledir.

KARA, DENİZ, HAVA VE JANDARMA ERKÂN, ÜMERA VE ZABITANININ SINIFLARINI GÖSTERİR CETVELDİR

No. 2

Birinci	sınıf	Birinci ferik	Yedinci	sınıf	Kaymakler
İkinci	„	Ferikler	Sekizinci	„	Binbaşılar
Üçüncü	„	Fırka kumandanı Miralaylar	Dokuzuncu	„	Kıdemli Yüzbaşılar
Dördüncü	„	Miralaylar	Onuncu	„	Yüzbaşılar
Beşinci	„	Alay kumandanı Miralaylar	On birinci	„	Birinci Mülâzimler
Altıncı	„	Miralaylar	On ikinci	„	Mülâzimler
			On üçüncü	„	Zabit vekilleri

(3) Numaralı cetvel

1	inci	sınıf	550—575—600	10	inci	sınıf	100—105—110
2	„	„	500—525—550	11	„	„	90— 95—100
3	„	„	400—425—475	12	„	„	80— 85— 90
4	„	„	315—340—375	13	„	„	65— 70— 75
5	„	„	260—280—325	14	„	„	55— 60— 65
6	„	„	210—240—265	15	„	„	50— 55— 60
7	„	„	155—170—185	16	„	„	40— 45— 50
8	„	„	130—135—140	17	„	„	25— 30— 35
9	„	„	110—120—125				

(4) Numaralı cetvel

150	Birinci derece	30	Onuncu derece
120	İkinci „	25	Onbirinci „
100	Üçüncü „	20	Onikinci „
90	Dördüncü „	16	Onüçüncü „
80	Beşinci „	14	Ondördüncü „
70	Altıncı „	12	Onbeşinci „
55	Yedinci „	10	Onaltıncı „
45	Sekizinci „	6	Onyedinci „
35	dokuzuncu „		

* * *

(1) inci sınıf

Başvekâlet; Başvekâlet Müsteşarı
Adliye Mahkemei temyiz reisi eveli Baş müddei umumisi
Dahiliye Müfettişi umumî
Hariciye Büyük elçiler
Şurayı devlet Şurayı devlet Reisi eveli
Diyanet işleri Diyanet işleri reisi

(2) inci sınıf

Müşterek Memuriyetler:
Vekâlet müsteşarları
Adliye Mahkemei temyiz ikinci reisleri — hey'eti teftişiye reisi
Dahiliye Birinci sınıf valiler (150 lira maaşlı) Müfettişi umumilik Baş müşaviri — heyeti teftişiye reisi Posta ve Telgraf müdiri Umumisi.
Hariciye Birinci sınıf elçiler — Baş hukuk müşaviri.
Maliye Heyeti teftişiye reisi — Rüsumat müdiri umumisi Tapu müdiri umumisi.
Şurayı devlet Daire reisleri.

(3) üncü sınıf

Müşterek Memuriyetler:
Vekâletler hey'eti teftişiye reisleri (Maliye, Adliye, Dahiliye hariçtir)
Hariciye İkinci sınıf elçiler
Adliye; Mahkemei temyiz azaları
Dahiliye; 2 inci sınıf valiler (125 lira maaşlı) İskân müdiri umumisi, Emniyeti umumiye müdiri umumisi.
Maliye; Muhasebei umumiye M.U.
Şurayı devlet; Şurayı devlet âzaları.

(4) üncü sınıf

Müşterek memuriyetler;
Vekâletler (75 lira maaşlı) müfettişleri. Başvekâlet; Muamelât müdürü, Müdevvenat müdürü.
Adliye; Birinci sınıf hakimler (90-100 lira maaşlı) hukuk ve ceza işleri ve tıbbi adli müdiri umumileri.
Dahiliye; Üçüncu sınıf valiler (100 lira maaşlı) idarei umumiye-idarei mahalliye - nufus müdiri umumileri.
Hariciye; Hukuk müşaviri, birinci ikinci - üçüncü daire ve teşrifat müdiri umumileri, matbuat müdiri umumisi.
Maliye; Hukuk müşaviri - veridat müdiri umumisi - maliye hey'eti teftişiye reis muavini.
Maliye; Millî talim ve terbiye azaları -müze müdir umumisi, yüksek orta - ilk tedrisat müdiri umumileri,
Nafia: Demir yolları şirketler ve su, yollar müdiri umumileri.
İktisat: Baytar - Ziraat - Orman - Ticaret sanayi - maadin müdiri umumileri mukavelatıtıcariye âzaları.
Sıhhiye: Hıfzıssıhhai umumîye ve muaveneti ictimaiye müdiri umumileri.

(5 İNCİ SINIF

Müşterek memuriyetler: Vekâlet (60 lira maaşlı) müfettişleri birinci sınıf müstakil müdiri umumî muavinleri (75 lira maaşlı).
Adliye: Mahkemei temyiz baş müddei umumiliği baş muavini, ikinci sınıf hakimler (70—75 lira maaşlı) birinci sınıf müddei umumî (90 lira maaşlı).
Müdafaai Milliye: Erkânı harbiye mektepler müfettişi umumisi.
Dahiliye: Dördüncü sınıf valiler (80 lira maaşlı) müfettişi umumilik asayiş müdürü, müfettişi umumilik istihbarat müdürü, hukuk müşaviri.
Hariciye: Hariciye müstaşar muavini Hariciye siyasi müşaviri.
Maliye: Borsa komiseri, rüsumat muamelat tarife ve istatistik müdürleri ve emlâki milliye müdürü.
Maarif: Birinci sınıf maarif emini (90 lira maaşlı).
Nafia: Mühendis mektebi müdürü, demir yolları baş komiseri, birinci sınıf baş mühendisler (60—65 lira maaşlı).
İktisat: Hukuk müşaviri, ereğli havzai fahmiye müdürü.
Şurayı Devlet: Şurayı Devlet baş muavinleri.
Diyanet Riyaseti: Heyeti muşavire âzası.

(6 INCI SINIF

Müşterek memuriyetler: Vekâletler 50 lira maaşlı müfettişleri, Vekâletler sicil ve zat işleri müdürleri - birinci sınıf muallimler (70 — 90 lira maaşlı) ikinci sınıf müstakil müdiri umumî muavinleri 50—60 lira maaşlı Vekâletler birinci sınıf müdiri umumî muavinleri (50 lira maaşlı).
Başvekâlet: Başvekâlet kalemi mahsus müdürü - birinci sınıf müdür muavinleri (adet 3).
Adliye Vekâleti: Adliye istatistik ve neşriyat müdürü - mahkemei temyiz birinci sınıf muavinleri (60 lira maaşlı) — üçüncü sınıf hakimler (60 lira maaşlı) ikinci sınıf müddei umumiler (70 lira maaşlı) — birinci sınıf âzalar (60 lira maaşlı)— birinci sınıf icra reisleri (75 lira maaşlı).
Müdafaai Milliye Vekâleti: Askerî liseler birinci sınıf müfettişi — divanı temyizi askerî âzası ve müddei umumileri — Riyaseti Cümhur musiki muallimi.
Dahiliye Vekâleti: Hapishaneler müdürü — beşinci sınıf Valiler (60 lira maaşlı) birinci sınıf Vali muavini (75 lira maaşlı) — posta ve telgraf fen müdürü — telgraf işletme müdürü — posta umuru müdürü — posta ve telgraf hukuk müşaviri.
Hariciye Vekâleti: Hukuk müşaviri baş muavini — Hariciye Vekâleti evrak müdürü — Elçilikler birinci sınıf müsteşarları (50 lira maaşlı) — Baş Şehbenderler (50 lira maaşlı).
Maliye Vekâleti: Vekâletler ve uhdesinde muhasibi mes'ullük olan devair muhasebe müdürleri. — Düyunu muntazama müdürü — kavanin ve muamelât müdürü — takip ve teftiş müdürü — müvazene ve mukavelât müdürü — hesabat müdürü — hazine ve muamelâtı nakdiye müdürü — pul, kıymetli evrak ve levazım müdürü—maliye heyeti fenniye reisi — tuz idare müdürü, tuz baş murakıbı — birinci sınıf deftardarlar (70 — 60 lira maaşlı Rüsumat baş müfettişi—heyeti teftişiye Reisi — Rüsumat birinci sınıf baş müdürleri (70 lira maaşlı müdiriyeti umumiye tapu müdürü ve kadastro müdürü — bilvasıta ve tamga ve saydiye vergileri müdürleri — rüsumat birinci sınıf müfettişleri (70 lira maaşlı rüsumat hukuk müşaviri.
Maarif Vekâteti: İkinci sınıf maarif eminleri (75 lira maaşlı topkapu müze müdürü.
Nafıa Vekâleti: Nakliyatı havaiye mütehassısı — İkinci sınıf baş mühendisler (50 lira maaşlı fen mektepleri müdürleri — yollar ve nafıa müdürü umumî muavinleri — demir yolları birinci sınıf komiserleri (60 lira maaşlı).
İktisat Vekâleti: Mukavelâtı ticariye heyeti tahririye reisi.
Sıhhiye Vekâleti: Vekâlet birinci sınıf mütehassısları (60—65 lira maaşlı) sıhhiye istatistik ve neşriyat müdürü — birinci sınıf sıhhiye müdürleri (60 lira maaşlı) bakteriyolojihaneler müdürü — İstanbul akliye ve asabiye hastahanesi müdür ve ser tabibi — verem sanatoryom ser tabibi ve müdürü — etfal ve nümune hastahaneleri dahiliye ve hariciye ve rontken ve elektirikle tedavi mütehassısları ve laboratuvar şefleri ve intanı hastalıklar mütehassısları.
Şurayı Devlet: Birinci sınıf muavin (60 lira maaşlı).

(7 İNCİ SINIF

Müşterek memuriyetler: Vekâletler kalemi mahsus müdürleri — Vekâlet levazım müdürleri — ikinci sınıf müdiri ümumî muavinleri — devair sicil ve zat işleri müdürleri — ikinci sınıf muallimler (55—60) Vekâletler (40 lira maaşlı) müfettişleri.
Başvekâlet: İkinci sınıf müdür muavinleri (adet 3) — Başvekâlet ser yaveri.
Adliye Vekâleti: Mahkemei temyiz ikinci sınıf muavinleri (50 lira maaşlı) — Ankara hukuk mektebi müdürü — dördüncü sınıf hakimler (50—55 lira maaşlı) — üçüncü sınıf muddei umumiler ve birinci sınıf müddei umumi muavinleri (60 lira maaşlı) ikinci sınıf âzalar (50 lira maaşlı) — ikinci sınıf icra Reisleri (60 lira maaşlı).
Millî müdafaa: Askerî liseler ikinci sınıf müfettişleri — ordu hukuk müşavirleri askeri sivil müdürleri—müdafaai milliye birinci mimarları —Riyaseticümhur musıka muallim muavini.
Dahiliye Vekâleti: İkinciy sınıf Vali muavinleri (50 lira maaşlı) birinci sınıf kaymakamlar (45 lira maaşlı) müfettişi umumilik, asayiş ve istihbarat müdür muavinleri — telgraf fen müdür muavini — posta umuru müdür muavini — emniyeti umumiye birinci ve dördüncü şube müdürleri — birinci sınıf polis müdürleri (70 lira maaşlı) — birinci sınıf emniyet müfettişleri (60 lira maaşlı) — müfettişi umumilik maiyetine memur iskân müdürü, iskânı muhacirin ve umuru tasarrufiye müdürü.
Hariciye Vekâleti: Hariciye şifre müdürü - hariciye hukuk müşaviri ikinci muavini (50 lira maaşlı) siyasi müşavirlik müdürü — Hariciye Vekâleti şube müdürleri — mütercimler — matbuat şube müdürü — matbuat birinci sınıf mütercimleri (50 lira maaşlı) ikinci sınıf elçilik müsteşarları (40 lira maaşlı) — birinci sınıf şehbenderler (40 lira maaşlı).
Maliye Vekâleti: Devair muhasebe müdürleri — muhasebei umumiyei muamelât murakıpları, maliye istatistik müdürü — merkez muhasebecisi — hazine başveznedarı, darphane müdürü — varidat ve tuz birinci sınıf murakıpları (60 lira maaşlı) — ikinci sınıf defterdarlar (50 lira maaşlı) — Vilâyat birinci sınıf tuz baş müdürleri (60 lira maaşlı) — rüsumat ikinci sınıf müfettişleri (60 lira maaşlı) — rüsumat birinci sınıf müdürleri (60 lira maaşlı) rüsumat ikinci sınıf baş müdürleri (60 lira) — rüsumat birinci sınıf kimyakerler (50 lira maaşlı) — tapu müdüriyeti umumiyesi tapu müdür muavini — birinci sınıf tapu müfettişleri (60 lira maaşlı) — damga müdürü, hazine hukuk müşavir muavini rüsumat muamelât müdür muavini.
Maarif: Şube müdürleri — asarı atika ve alâtı tedrisiye ve müzeler müdürleri, maarif kütüpaneler müdürü — maarif vekâleti neşriyat müdürü — maarif emini muavini —mektebi Mülkiye müdürü—Rasatane müdürü — Etnografya Müze müdürü.
Nafia: Demir yolları ikinci sınıf komiserleri (50 lira maaşlı) — müessesatı Nafia komiserleri — birinci sınıf mühendisler (40 lira maaşlı) yollar müdiriyeti umumiyesi mühendisi (60 lira maaşlı) — demiryol şirketleri hesap tetkik memuru.
İktisat: Birinci sınıf şube müdürleri (50 lira maaşlı) — İstatistik müdürü — Neşriyat müdürü — mukavelâtı ticariye hey'eti tahririye reisi muavini — Lâboratuvarlar müdürü — iktisat ve ticaret mümessilleri — iktisat sicil ve levazi mmüdürü — birinci sınıf Orman ve ziraat baş müdürleri — Baytar birinci sınıf mücadele reisleri ve hudut baş müdürleri (50 lira maaşlı) amanejman gurup reisleri.
Sıhhiye: Vilâyat ikinci sınıf sıhhiye müdürleri (50 lira maaşlı — sıhhî müze müdürü — daikelp tedavihane müdürleri — leylî talebe yurdu ve dilsiz ve sağırlar müessesesi müdürleri.
Şurayı Devlet: İkinci sınıf muavini (50 lira maaşlı) — mazbata kalemi müdürü.
Diyanet İşleri: Birinci sınıf müftiler (Ankara.)
Müşterek Memuriyetler: Vekâletler ve devairi merkeziye müdür muavinleri, vekâletler ve devairi merkeziye birinci sınıf veznedarları (40 lira maaşlı) vekâletler müfettiş muavinleri, devairi merkeziye levazım müdürleri, vekâletler ve devairi merkeziye evrak müdürleri, üçüncü sınıf muallimler (44—50).
Başvekâlet: Başvekâlet yaveri, tercüman ve mütercimleri.
Adliye Vekâleti: Mahkemei temyiz üçüncü sınıf muavinleri (40 lira maaşlı) morg müdürleri müşahedehane müdürü, adliye kimyahane müdürü, adliye beşinci sınıf hakimler (40 lira maaşlı) dördüncü sınıf müddei umumiler ve ikinci sınıf müddei umumî muavinleri (50 lira maaşlı) üçüncü sınıf icra reisleri ve birinci sınıf muavinleri (50 lira maaşlı) muhakim birinci sınıf başkâtipleri (50 lira maaşlı) vekâlet eytam müdürü, İstanbul eytam müdürü üçüncü sınıf aza ve birinci sınıf aza mülâzımları (40 lira maaşlı).
Müdafaai Milliye Vekâleti: Mensubini askeriye müdür muavinleri, askeri liseler müdür baş muavini müdafaai milliye hukuk müşavir muavini, riyaseti cümhur muzikası kısım muallimi.
Dahiliye Vekâleti: Birinci sınıf tahrirat müdürleri (50 lira maaşlı) müfettişi umumilik umuru tahririye müdürü ve kalemi mahsus amiri ve evrak memuru, ikinci sınıf polis müdürleri (50 lira maaşlı) emniyeti umumiye 2, 3, 5, inci şube müdürleri, sınıf 2 emniyet müfettişleri (45 lira maaşlı) umumî müfettişlik maiyetine memur iskân müdür muavini, ikinci sınıf kaymakamlar (40 lira maaşlı) posta ve telgraf birinci sınıf başmüdürler (50 lira maaşlı) iskân mühendisi (50 lira maaşlı) birinci sınıf telgraf fen müfettişleri (45 lira maaşlı) posta ve telgraf birinci sınıf başmüdürleri posta ve telgraf tetkiki hesap müdürü, posta ve telgraf fabrika müdürü, Ankara telsiz irsal istasyonu mühendis muavini Jandarm hukuk müşaviri.
Hariciye Vekâleti: Hariciye hukuk müşaviri üçüncü muavini (40 lira maaşlı).
Maliye Vekâleti: Hazine hukuk müşaviri başkâtibi, varidat ve otuz ikinci sınıf mürakıbı (50 lira maaşları) üçüncü sınıf defterdarlar (40 lira maaşla) vilâyet muhasebe müdürleri, vilâyet birinci sınıf varidat ve tahsilât müdürleri (45 lira maaşla) vilâyet ikinci sınıf otuz başmüdürleri (50 lira maaşlı) İstanbul Rüsumu saydiye müdürü, birinci sınıf muhasibi mes'uller (40 lira maaşlı) ikinci sınıf tapu müfettişleri (50 lira maaşlı) Vilâyat birinci sınıf tapu müdürleri (50—55 lira maaşlı) rüsumat üçüncü sınıf müfettişleri (50 lira maaşlı) rüsumat ikinci sınıf müdürleri (50 lira maaşlı) rüsumat birinci sınıf müdür muavinleri (50 lira maaşlı) rüsumat ikinci sınıf kimyakerler (40 lira maaşlı) heyeti fenniye mühendis, ressam ve mimarları.
Maarif Vekâleti: İhsaiyat müdürü birinci sınıf maarif müdürleri (50 lira maaşlı) yüksek muallim mektebi müdürü, orta muallim mektebi müdürü, sanayii nefise akademisi müdürü, birinci sınıf asarı atika müze müdürleri.
Nafia Vekâleti: Mühendis mektebi müdür muavini, ikinci sınıf mühendisler (35 lira maaşlı).
İktisat Vekâleti: Ziraat müze müdürü, ikinci sınıf şube müdürleri (40 lira maaşlı) ziraat omran ve baytar birinci sınıf müderrisleri (40 lira maaşlı) baktriyolojihane ve serum daaülistihzarlar müdürleri, karacabey harası müdürü, İstanbul ve İzmir mıntakası ticaret müdürleri, ticaret mektebi âlisi müdürü, Zonguldak mühendis mektebi âlisi müdürü ticaret bahriye müdürleri.
Sıhhiye Vekâleti: Sıhhiye, ressam grafik mütehassısı, etfal ve nümune hastahaneleri dahiliye cerrahi rontken ve lâborotuvar mutahassıslarından gayri mutahassıslarla diğer hastahaneler alelumum mutahassıs tabipler, (40 lira maaşlı) üçüncü sınıf sıhhiye müdürleri 40 lira maaşlı) baktriyolojihaneler mütehassısları, telkihhane müdürü, sıhhı muze müdürü muavini, küçük sıhhiye memur mektepleri müdürleri.
Şurayı Devlet: Birinci sınıf mülâzimler (45) sicil ve evrak kalemi müdürü.
Diyanet İşleri: Müessesatı diniye müdürü, ikinci sınıf müftiler (İstanbul)

9 UNC . SINIF

Müşterek memuriyetler: Merkez ve devair birinci sınıf mümeyizleri (35—40) vekâletler ve devair merkeziye ikinci sınıf veznedarları (35 lira maaşlı) — birinci sınıf ayniyat
Adliye Vekâleti: Mahkemei Temyiz dördüncü sınıf muavinleri (30 lira maaşlı) mahkemei temyiz birinci sınıf mümeyizleri (40 lira maaşlı) birinci sınıf tabibi adli (40 lira) — altinci sınıf hakimler (35 lira maaşlı) beşinci sınıf müddei umumî ve üçüncü sınıf muavinleri (45 lira maaşlı) — dördüncü sınıf icra reisleri ve ikinci sınıf muavinleri (35—40 lira maaşlı) dördüncü sınıf aza ve ikinci sınıf aza mülâzimleri (35 lira maaşları) ilâmatı cezaiye tahsil memuru — İstanbul adliye levazım müdürü — adli tabip işleri — müdür muavini
Müdafaai milliye: Askeri gedikli küçük zabit ihzarî mektepleri baş muavini— imalâtı harbiye mutemedi — kolordu hukuk müşavirleri, müdafaai milliye baş ustaları.
Dahiliye Vekâleti: İkinci sınıf tahrirat müdürleri (40 lira maaşlı) vilâyat birinci sınıf nufus müdürleri (40 lira maaşlı) vilâyet umuru hukukiye müdürleri — üçüncü sınıf kaymakamlar (35 lira maaşlı)— üçüncü sınıf polis müdürleri (35 lira maaşlı)— İstanbul polis müdür muavini, üçüncü sınıf emniyet müfettişi (35 lira maaşlı) — iskân birinci sınıf müdürleri (45 lira maaşlı) posta ve telgraf muamelât birinci sınıf müfettişi. Posta ve telgraf baş müdürleri (40 — 45 lira maaşlı) İstanbul telsiz ahize istasyonları fen memurları — posta ve telgraf tetkiki hesap müdür muavini — Posta ve telgraf mektebi müdürü — Posta ve telgraf fabrika mühendisi.
Hariciye: Matbuat 2 inci sınıf mütercimleri (25 lira maaşlı), Hariciye Hazinei Evrak müdürü, elçilik başkâtipleri 2 inci sınıf şehbenderler.
Maliye Vekâleti: Baş veznedar muavini darphane muhasebecisi — darphane ser çeşni ve tahlil memuru— ikinci sınıf muhasibi mes'uller (35 lira maaşlı varidat tuz üçüncü sınıf muaakıpları (40 lira maaşlı) damga muhasebecisi—damga pul ve teskere muhafızı — damga kontorol memuru vilâyet ikinci sınıf varidat müdürleri (40 lira maaşlı) vilâyet birinci sınıf tuz müdürleri (40 lira maaşlı) vilâyet birinsi sınıf pul tetkik memurları (40—45 lira maaşlı) birinci sınıf tuz muhasebecisi — (50 lira maaşlı) birinci sınıf merkez kaza mal müdürleri — üçüncü sınıf tapu müfettişleri (40 lira maaşlı) — Vilâyet ikinci sınıf tapu müdürleri (40 lira maaşlı) — dördüncü sınıf rüsumat müfettişleri (40 lira maaşlı) rüsumat üçüncü sınıf müdürleri (40 lira maaşlı) — rüsumat ikinci sınıf müdür muavinleri (40 lira maaşlı) — üçüncü sınıf kimyakerleri (35 lira maaşlı) — muhasebei umumiye mutemedi tapu istatistik memurları (35 lira maaşlı.)
Maarif: Maarif Vekâleti ikinci sınıf maarif müdürleri (40 lira maaşlı) —birinci sınıf maarif müdür muavinleri (40 lira maaşlı) — müze baş kâtip ve idare muavini — müze Roma ve Yunan kadim asarı mütehassısı — Şark kadim müzeleri memuru— muhafazai atika encümeni kâtibi umumisi Topkapu müze müdür muavini— Türk ve İslâm asarı müzesi müdürü.
Nafia vekâleti: Nafıa tahrirat müdürü — birinci sınıf fen memurları (30 lira maaşlı).
İktisat Vekâleti: İktisat laboratuvar şefleri — (40 lira maaşlı) Ziraat (35 lira maaşlı) orman ikinci sınıf baş müdürleri —amanijman gurup reisleri— birinci sınıf baytar müdürleri — ikinci sınıf baytar mücadele reisleri ve islâh ve teksir mıntıka müfettişleri — ziraat ve orman ikinci sınıf müdürleri fidanlıklar müdürleri — tohum islâh istasyon muavinleri — baktiryoloji — hane şefleri — aygır depoları birinci sınıf müdürü (40 lira maaşlı) iktisat müdürleri (40 lira maaşlı) — sanayi ve mesai müdürleri — ticareti bahriye müdür muavinleri — birinci sınıf liman reisleri (40 lira maaşlı) Ereğli havzai fahmiyesi muaamelât müdürü.
Sıhhiye Vekâleti: Emrazı akliye hastaneleri — laboratuvar şefleri— emrazı akliye kilınik şefleri — birinci sınıf hükûmet tabipleri (30 lira maaşlı).
Şurayı Devlet: İkinci sınıf mülâzım (35 lira maaşlı).

(10 UNCU SINIF)

Müşterek memuriyetler: Merkez ve devair ikinci sınıf mümeyyizleri (30 lira maaşlı) vekâletler ve devair merkeziye üçüncü sınıf veznedarlarla muavinleri (30 lira maaşlı) ikinci sınıf ayniyat muhasipleri (30 lira maaşlı) — beşinci sınıf muallimler (35—36 lira maaşlı).
Başvekâlet: Mazbata ve muhabere memurları — kavanın neşriyat birinci sınıf memurları birinci sınıf dosyamemuru — sicil memuru ve mutemedi — levazım memuru ve ayniyat muhasibi — birinci sınıf istatistik memüru — başvekâlet daktilografı.
Adliye Vekâleti: Mahkemei temyiz ikinci sınıf mümeyyizleri (30 lira maaşlı) — ikinci sınıf tabibi adlî — (30 lira maaşlı) — yedinci sınıf hakimler (30 lira maaşlı) — ve altıncı sınıf müddei umumiler ve dördüncü sınıf muavinleri (40 lira maaşlı) — beşinci sınıf aza ve üçüncü sınıf aza mülâzımlar (30 lira maaşlı) — ikinci sınıf müstantikler mehakim tebligat müdürleri.
Müdafaai Milliye Vekâleti: Müdafaa mutemedi — ikinci sınıf mimarlar — sınıf 1 muamelât memurları (30 lira maaşlı) riyaseti cümhur musikisi birinci sınıf muzikacısı (30 lira maaşlı).
Dahiliye Vekâleti: Üçüncü sınıf tahrirat müdürleri (35 lira maaşlı) birinci sınıf polis müfettişleri (30 lira maaşlı) — polis vilâyet şubeleri müdürleri — vilâyet merkez inzibat müdürleri — polis ser tabipleri polis birinci sınıf mektep müdürleri (35 lira maaşlı) — polis mecmuası müdürü — iskân birinci ve ikinci sınıf müdürleri (40 lira maaşlı) posta ve telgraf baş müdür muavinleri— birinci sınıf posta ve telgraf müdürü (40 lira maaşlı) posta ve telgraf ayniyat muhasibi — birinci sınıf Jandarma hesap memurları (30 lira maaşlı) — posta ve telgraf ikinci sınıf muamelât ve fen müfettişleri (35 lira maaşlı).
Hariciye Vekâleti: Hariciye merkez devairi baş kâtipleri (30 lira maaşlı).
Maliye Vekâleti: İstanbul muhakemat müdür muavinleri — maliye levazım ve mubayaa memuru — darphane ve fabrikalar memur ve ser makinisti — darphane ser sikkezeni — üçüncü sınıf muhasibi mes'uller (30 lira maaşlı) ikinci sınıf merkez ve kaza malmüdürleri (30 lira maaşlı) — vilâyat. Üçüncü sınıf varidat müdürleri (35 lira maaşlı) — vilayet ikinci sınıf tuz müdürleri (35 lira maaşlı) vilâyat üçüncü sınıf tapu müdürleri (35 lira maaşlı) — vilâyat tapu baş memurları — rüsumat mimarı — rüsumat müfettiş muavinleri — rüsumat dördüncü sınıf müdürleri — (30 lira maaşlı) — rüsumat birinci sınıf baş kâtipleri — (30 lira maaşlı).
Maarif Vekâleti: Maarif komisiyonları baş kâtibi — maarif kütüphane memuru — musiki muallim mektebi müdür muavini — birinci sınıf kütüphaneleri memurları (35 lira maaşlı) — müze mimarı — asarı atika müzeleri — ikinci sınıf müdürleri (35 lira maaşlı) mektebi mülkiye müdür muavini pravantoryom müdür muavini — (35 lira maaşlı).
Nafia Vekâleti: Nafıa ressamları — ikinci sınıf nafıa fen memuru (35 lira maaşlı) mühendis mektebi fennî edevat muhafızı.
İktisat Vekâleti: Orman birinci sınıf mühendisleri (35 lira maaşlı)— Avrupadan avdet eden mütehassıs baytar-orman zıraat üçüncü sınıf müderrisleri — (30 lira maaşlı) iktisat ve şirketler birinci sınıf komiserleri (35 lira maaşlı) harirdarülistihzar müdürleri — aygir depoları ikinci sınıf müdürleri — (35 lira maaşlı) ticaret ve sanayi müzesi müdürü limanalr fen şubeleri amirleri — limanlar fen şubeleri birinci sınıf âzaları (35 lira maaşları) — ikinci sınıf liman reisleri — (35 lira maaşları) — liman birinci reis muavinleri (35 lira maaşlı) zıraat mektepleri müdürleri — orman ve zıraat birinci sınıf müdürleri (30 lira maaşlı).
Sıhhiye Vekâleti: Hastahaneler mütehassıs tabip muavinleri — ikinci sınıf Hükûmet tabipleri (25 lira maaşlı) — sıhhiye müze mülajcısı daülkelp tedavihane müdür muavinleri — küçük sıhhiye memur mektebi muallimleri dilsiz ve saarlar müessesesi birinci sınıf muallimleri (30 lira maaşlı) — leyli tıp talebe yurdu dahiliye tabipleri — İstanbul sıhhiye müdür muavini.
Şurayı Devlet: Levazım memuru ve mutemedi.
Diyanet işleri üçüncü sınıf müfti üçüncü sınıf (Konya) İstanbul müftülüğü muhasibi mes'ullüğü.

(11 İNCİ SINIF)

Müşterek memuriyetler: Devairi merkeziye birinci sınıf tetkik ve hesap ve dosya memurları (27—30 lira maaşlı) — vilâyat birinci sınıf mümeyyizleri (35 lira maaşlı) birinci sınıf şifre memurları (27—30 lira maaşlı) — altıncı sınıf muallimler (30—32 lira maaşlı).
Adliye Vekâleti: Tıbbı adlî baş kâtibi — kimyahane müdür muavini — sekizinci sınıf hakimler (25 lira maaşlı) — birinci sınıf müddei umumîler ve beşinci sınıf muavinleri (30—35 lira maaşlı) — altıncı sınıf âza ve dördüncü sınıf âza mülâzimleri (25 lira maaşlı) — üçüncü sınıf müstantikler — ikinci sınıf başkâtipler — (30 lira maaşlı) — sicil ticaret memurları — birinci sınıf icra memurları — (30 lira maaşlı) — birinci sınıf eytam müdürleri (30 lira maaşlı).
Müdafai Milliye: Birinci sınıf gedikliler — baş usta muavinleri — ikinci sınıf muamelât memurları (25 lira maaşlı) — kolordu müşavir muavinleri — müdafaai milliye birinci sınıf musıka muallimi (30 lira maaşlı).
Dahiliye Vekâleti: İkinci sınıf nufus müdürleri (30 lira maaşlı) —dördüncü sınıf tahrirat müdürleri (35 lira maaşlı) — polis vilâyat şube müdür muavinleri— polis merkez memurları — polis ikinci sınıf mekep müdürleri (30 lira maaşlı) iskân birinçüncü sınıf müdürleri (30 lira maaşlı) iskân birinci sınıf istatistik ve iaşe memurları (30 lira maaşlı) posta ve telgraf üçüncü sınıf muamelât fen müfettişleri (30 lira maaşlı) — ikinci posta ve telgraf müdürleri (35 ilar maaşlı) —telsiz muamelât merkezi makinisti jandarma ikinci sınıf hesap memurları (25 lira maaşlı.)
Hariciye Vekâleti: Matbuat üçüncü sınıf mütercimler (27,5 lira maaşlı) —elçilik ikinci kâtipleri (25 lira maaşlı).
Maliye Vekâleti: Damga makinisi ve kalvanoplastı — damga zımba memuru — üçüncü sınıf merkez ve kaza malmüdürleri — vilâyet birinci sınıf sandıkeminleri (30 lira maaşlı) rüsümu bahriye tahsil memurları vilâyet varidat ve tahsilât tetkik memurları — kazanç yoklama memurları — birinci sınıf muamele vergi memurları (30 lira maaşlı) — vilâyat tuz üçüncü sınıf müdürleri (30 lira maaşlı) tuz üçüncü sınıf muhasebecisi (30 lira maaşlı) birinci sınıf memurları (30 lira maaşlı) rüsumu saydiye birinci sınıf memurları (30 lira maaşlı) üçüncü sınıf pul tetkik memurları(30lira maaşlı) dördüncü sınıf muhasibi mes'uller (20—25 lira maaşlı) tapu müfettiş muavinleri (30 lira maaşlı) dördüncü sınıf tapu müdürleri (25 lira maaşli) vilâyat birinci sınıf tapu başkâtipleri (30 lira maaşlı) rüsümat ikinci sınıf başkâtipleri 25 lira maaşlı manifesto ser memuru.
Maarif Vekâleti: Yüksek muallim mektebi müdür muavini — sanayii nefise akademisi müdür muavini — maarif mektepleri dahiliye şefleri —rasıtlar— ilmî muhasipler arzi ve heyeti muavinleri devlet matbaası ayniyat muhasibi — prevantoryom muallimi — heykeltraşı—Topkapı müzesi başkâtibi hirkai saadet emanet dairesi başmemuru — Türk ve İslâma asarı müze müdür muavini — ikinci sınıf kütüphaneler memurları — (30 lira maaşlı) müze Roma ve Yunan kadim asarı müdür hassıs muavinleri — müze elçisi Samiye mütehassısı — müze asarı garbiye kütüp — hane memuru — müzeler memuru asarı atika müzeleri müdür muavinleri — maarif birinci sınıf tahrir — hesap mübayaa anbar memurları ve alâtı dersiye hafızları (30 lira maaşlı) .
Nafıa: Üçüncü sınıf fen memurları (20 lira maaşlı).
İktisat Vekâleti: Orman ve ziraat ikinci sınıf müdürleri (25 lira maaşlı) — Halkalı ziraat mektebi dahiliye müdürü — ve harir darülistihzar memuru — baytar müderrisleri birinci sınıf muavinleri (30 lira maaşlı) — hayvanat mütehassısları (25—35 lira maaşlı) — birinci sınıf memurlarden memurları (30 lira maaşlı müdür muavini — ticaret mektebi âlisi müdür muavini — ticaret mektebi âlisi dördüncü sınıf muallimleri (30 lira maaşlı) — kursları ikinci sınıf muallimleri — Zonguldak liman birinci sınıf kontrol memurları (30 lira maaşlı) liman reisi ikinci sınıf muavinleri (35 lira maaşlı — ikinci sınıf baytar müdürleri (30 lira maaşları) — ikinci sınıf mücadele baytarları (30 lira maaşlı) — hudut mıntaka baytarları - Karaca bey harası muhasip mes'uller (30 lira maaşlı) — tohum islâhı istasyonları asistanları (30 lira maaşlı) — ziraatı umumiye memurları (30 lira maaşlı) ikinci sınıf sirkeci lira maaşlı) — karacabey harası hayvanat mütehassısı — baytar mektebi dahiliye müdürü.
Sıhhiye Vekâleti: Üçüncü sınıf hükûmet tabipleri (25 lira maaşlı) etfal ve numune hastaneleri baş ebelerzaciları.

Devam ve sonu yarın çıkacak

MİLLİYETİN EĞLENCELERİ

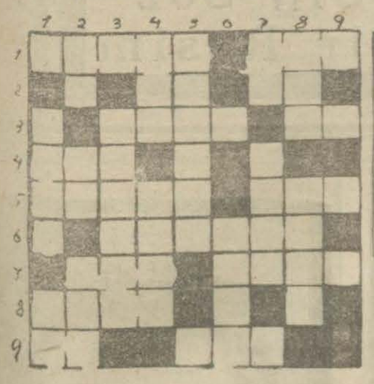

Bugünkü yeni bilmecemiz

Soldan sağa:

1— Tasvir (5) Yanar dağın püskürdüğü (3)
2 — Uzak nidası (2) Namus (2)
3— Taş (4) Zaman (2)
4— Oturulan yer (3)
5— Nöbetçi (5) Söz (3)
6— Dişi hayvan (6)
7— Pencereye takılan (3) Fikir(4)
8— Bir rum ismi (4)
9— Vakit (2) Şafakta ağıran yer(3)

Dünkü bilmecemizin halledilmiş şekli

Yukarıdan aşağı:

1— Rayiha (4) Nida (2)
2— Yama (2) Nota (2) Hayat (3)
3— Meşhur bir balık (6)
4— Vermek (3) Namaz kılınan yer (4)
5— İnsanı taklid eden hayvan (6)
6— Gösteriş (4)
7— Nota (2) Budala (4)
8— Orta (2) Suyun cereyanı (4)

TORPEDO 6

Hükûmetçe tercih edilen ve Türkiyenin her tarafında tecrübe edilen, büyük rağbet gören

TORPEDO

YAZI MAKİNELARİNİ ALINIZ

Türkiye umumî acentalığı: RADYO MEKANİK

İSTANBUL GALATA AGOPYAN HAN

Taşra acantaları: ANKARADA Fahri bey Timarhane caddesi No 11.İZMİRDE Cephane sokak No. 9 Nazım Topçu oğlu. ESKİŞEHİRDE: Mestan zade İbrahim. SAMSUNDA: Hacı Hayrullah zade biraderler. UNYE, NİKSAR, TOKAT, ARBA: Bazlı zade. TRABZONDA: Hacı Hamdi zade biraderler. SİVASTA: Sığırcı zade biraderler. ADANA, MERSİN: Recai Vasıf, GAZİAYINTAPda: Yüzbaşı zade Mahmut. BURSAda: Namık Kemal, KAYSERİde: Esemeli Behiç müessesesi. BİLECİKte: Mercimek zade Hilmi. BANDIRMAda: Cevdet bey.

Tokat encümeni daimisinden:

adet		
100	Eberhart fabrikası malından K.S markalı(Sıvas) isimli pulluk	
5	" " "	Mibzer
80	" " "	Çeki zinciri
5	" " "	Üç parçalı zikzak tırmık
50	Rüdsak fabrikası malından	K.M markalı 6 numaralı Pulluk
100	" " "	VV ,K markalı döner kulaklı ağaç kollu pulluk
20	" " "	39 kilo ağırlığında İ modeli Beygir çapası

2 Maro fabrikası malından 190 kilo agırlıgında iki parçalı ahşap çakılı Bis markalı (6) numaralı kalbur makinesi.

Tokat vilâyeti hesabına peşin para ile cins ve miktarı bâlâda muharrer alati ziraiyenin kapalı zarf usulile münakısasında vuku bulan teklifler matluba muvafık görülemediği cihetle kanunu mahsusuna tevfikan pazarlık suretile mübayaa edileceğinden, yedek aksamile birlikte Tokatta teslim olunmak şartile tâlip olanların şeraitini anlamak ve teminatlarını göndererek pazarlık yapmak üzre 22 nisan 929 pazartesi günü Tokat vilâyeti encümeni daimisine müracaatları ilân olunur.

Türkiye İş Bankası
Seramyesi: tediye edilmiş 4,000,000 liradır
Umumî Müdürlük

Ankara

Şubeleri:

Ankara Adana Ayvalık
Istanbul Trabzon Zonguldak
Bursa Balikesir Kayseri
İzmir Gireson Mersin
Samsun Edremit

Müsait muamelât, kumbaralar, kasalar

saf ispirto

Ispirto ve ispirtolu içkiler inhisarı İstanbul müdürlüğünden: Ehalii muhteremenin ihtiyacatı nazarı dikkate alınarak bandrollu ve muhtelif mıktarda şişeler derununda safi ispirto piyasaya çıkarılmıştır. Kapalı şişelerle rakı satan bilcümle bayilerde (etiketlerilea üzerinde yazılı fiatlarla) serbestçe fruht edilmekte olduğu ilân olunur.

Mayonezde, Salatada, Yemeklerde, Kum Taş ve Karaciğer hastalıklarında

HASAN ZEYTİN YAĞI

Dünyanın en leziz ve nefis ve saf ve halis yağıdır. Paris, Londra, Romada en büyük mükâfat ve altın madalyelerile Fransa hariciye nezareti ve Türkiye Sefareti tarafından musaddak birinciliği ve şehadetnameyi ihraz etmiştir. Kiloluk şişesi 100, yarım kilo 60, safi beş okkalık ve daha büyük derecelerde okkası 125 kuruşa HASAN Ecza deposunda. Toptancılara tenzilât.

EMVALI METRUKE ÎLÂNATI

Haliç dahilinde Fenerle Balat arasında baştan kara olarak batmış bir halde bulunan Fenerbahçe vapurunun halihazırile mukadder olan 850 lira peşin para ile satılması için 24-4-929 tarihine musudif Çarşambu günü saat 15 de müzayedesi mukarrerdir. Taliplerin yüzde yedibuçuk hesabile teminat akçelerile Emvali metruke idaresinde müteşekkil satış komisyonuna müracaa eylemeleri.

Operatör

HALİL SEZAİ

BASUR MEMELERİ

Fistül ve sıracaları ameliyatlı ameliyatsız elektrikle tedavi ve bilcümle ameliyati icra eder, Öğleden sonra Divan yolo Aci Hamam N. 20

Milliyet Matbaası

Son sistem nefis ve muhtelif renkli basan makinelerle mücehhezdir.

Bilumum ticarî defterler her nevi evrakı matbua, kitap fatura ve ilânlar ucuz ve güzel tab olunur. Ticarî defterlerimiz hazır ve satılıktır.

Hariçten alacağımız siparişleri itina ile ihzar ve mahalline irsal ederiz.

Tab işlerile de memlekete hizmet Yegâne emelimizdir

Telefon: Istanbul 3911 - 2 - 3

Müzmin Yaralar

Yanıklar, intanlı çıbanlarda

SİKATRİN

merhemi pek tesirlidir. Muhakkak kullanınız. İzmitde Marganato ecza deposunda, **Bursa** Set Başı Selâhattin Ziya, **Samsun** kamer, **Trabzon** Şifa ve bilûmum meşhur eczanelerde bulunur.

Deniz mübayaat komisyonundan:

			saat	
2000	kilo	Sabun	13	20 Nisan 929 Cumartesi
2000	"	Pirinç	14	
2000	"	Şeker	15	
2000	"	Sadeyağı	16	
3000	"	Fasülye	14	21 Nisan 929 Pazar
2000	"	Nohût		

Deniz kuvvetleri Efrat ve Talebelerinin iaşesi için bâlâda cinş ve mikdarları muharrer Erzak münakasasi aleniye ile mübayaa olunacağından taliplerin şartnamesini almak üzre her gün ve münakasaya iştirak etmek üzre yukarda yazılı gün ve saatte Kasımpaşada Deniz mübayaat komisyonuna müracaatları.

Büyük tayyare piyankosu

Keşideler her ayın 11. ndedir

4. üncü keşide 11 Mayıs 1929 dadır

Büyük ikramiye: 45,000 liradır

Ayrıca: 20.000 15.000 12.000 10.000 liralık ikramiyeler ve 10.000 liralık bir mükâfat.

Bu keşidede cem'an: 3,900 numara kazanacaktır

Istanbul Esnaf Bankasından:

İstanbul esnaf bankası hissedaranı 27 Mayıs 1929 Pazartesi günü saat 14 te Şirketin Bahçekapısındaki merkezinde favkalâde surette in'ikat edecek hey'eti umumiyeye davet olunu.

Ruznamei müzakeret

1 — Sermayenin beş yüz bin liraya çıkarılması
2 — Nizamnamenin bazı mevadının tadili.

Muaveneti sıhhiye cemiyeti hayriyesi riyasetinden:

Cemiyeti hayriyemiz namına her hafta pazar günleri saat dörtten altıya kadar Doktor İbrahim Zati bey tarafından Cağaloğlunda Hoca Rüstem mahallesindeki muayene hanesinde bilcümle fukarayı hastagânın meccanen muayene ve tedavileri icra kılınacağı ilân olunur.

Teminatlı Kimyevi Gübreler

Her türlü mahsul için kimyevî gübrelerimiz vardır. Teminatlı ve tecrübelidir. Tarifelerimizi isteyiuiz. Satış deposu: Hoca paşa. Ebussuut caddesi. No 55

Çulhazade mahtumları

KOLİNOS dişlerinizi, diş etlerinizi ve ağzınızı temizler. Kolinosu vücuda getiren terkibat ağızdaki tehlikeli mikropları imha eder. Diş ağrılarına, diş etlerinin şişmek gibi rahatsıslıklarına maniolur. Kolinosu kuru bir fırça üzerine koyarak dişlerinizde tecrübe ediniz ağzınızın nasıl temizlenip ferahlandığını hissedeceksiniz.

KOLYNOS

DENTAL CREAM

Türkiye için depozitleri: MAURICE FARAGGI
Beyoğlu, Venedik Sokağı, İbrahim Paşa apartımanı

Evinizin apartmanınızın daima temiz ve parlak kalmasını ve sizin de memnun olmanızı arzu ediyorsanız meşhur ve muzadı taaffün

Poliflor noget

Cilâsını

Kullanmanız lâzımdır

Her yerpe satılır.

İstanbul Posta ve Telgraf müdüriyetinden:

Münhal 13 lira maaşlı muhabere ve posta memurlukları için bilmüsabaka memur alınacaktır. Müsabaka 25 Nisan 929 Perşembe günü yapılacaktır. Yaşı 18 den aşağı 25 ten yukarı olmayan taliplerin şeraiti anlamak üzre baş müdüriyet tahrirat kalemine müracaatları.

Azimet Dolayısile Satılık Güzel Mobiliye

Mükemmel piyano, koltuk, singer dikiş makinası, yemek odası v. s. satışa ancak bir kaç gün daha devam edilir. Taliplerin her gün saat 2 den 4 de kadar Beyoğlunda Tepebaşında 26 numaralı Papadopulo apartımanının 4 numaralı dairesine müraeaat etmeleri rica olunnr.

SADIK ZADE BİRADERLER VAPURLARI KARA DENİZ MUNTAZAM VE LÜKS POSTASI

FİRÜZAN

vapuru 21 Nisan **PAZAR** günü akşamı Sirkeci rıhtımından hareketle (Zonguldak, İnebolu, Sinop, Samsun, Ordu, Kireson, Trabzon, Surmene ve Rize iskelelerine azimet ve avdet edecektir.

Tafsilât için Sirkecide Mesadet hanı altında acentalığına müracaat. Telefon: İstanbul 2134

Seyri sefain

Merkez Acentası; Galata köprü başında. Beyoğlu 2362 Şube acentesi: Mahmudiye Hanı altında. Istanbul 2740

Antalya postası

(Çanakkale) vapuru 21 Nisan Pazar 10 da Galata rıhtımından hareketle İzmir Küllük Bodrum Rados Fethiye Finike Antalyaya gidecek ve dönüşte mezkûr iskeleler birlikte ASndifli Kalkalkan ız Çanakkale Gelibolu ya uğrayarak gelecektir.

TRABZON BARNC POSTASI

(ReşitPaşa) vapuru 22 Nisan Pazartesi 12 de Galata rıhtımından hareketle İnebolu, Samsun, Gireson, Trabzon, Rize, Hopaya gidecek ve dönüşte Pazar iskelesiyle Rize, Sürmene, Trabzon, Görele, Gireson, Ordu, Ünye, Samsun, İnebolu, Zonguldağa uğrayarak gelecektir. Hareket günü yük kabul olunmaz.

Bozcaada postası

(Gelibolu) vapuru 20 Nisan Cumartesi 17 de İdare rıhtımından hareketle Gelibolu Lâpseki Çanakkale İmroz Bozcaadaya gidecek ve Çanakkale Lâpseki Geliboluya uğrayarak gelecektir.

İLÂN

(4400) İlâ (5600) geyim At (1100) İlâ (1400) geyim Ester Nalı ile 900 ilâ 1500 kilo Mıh Pazarlık usulile mübayaa edilecekdir Pazarlık 22/4/929 Pazartesi günü saat 14 da İstanbulda gedikpaşada Jandarma İmalâthanesinde icra edilecekdir şartname imalâthanede tevzi olunur.

ARSENOFERATOS

Zafiyeti umumiyede ve hali nekahette en müessir ilaç (Arsenoferatos) şurubudur,

Eczanelerde ve ecza depolarında bulunur.

Muallim

Doktor Hafız Cemal

Dahili, sinir ve çocuk hastalıkları mutahassısı

Cumadan mada hergün saat (14-16) ya kadar Divanyolundaki kabinesinde ve Cumartesi, Salı günleri (Rami) de (9-12) raddelerinde hasta kabul eder. Telefon: Istanbul 2398

İLÂN

23 Mayıs 929 Perşembeye gelen Kurban bayramının dördüncu günü Burdurda askerî itman yurdu menfaâtına Büyük pehlivan göreşi yapilacaktir. Pehlivanların masrafı verilecektir. Fakat geliş yolu en kisa yoldan hisap edilecektir. Baş pehlivana (125) Başin boşuna (75) ortaya (70) ortanın boşuna (30) desteye (35) destenin boşuna (15) lira mükâfat vardır. İştirak edecekbaş pehlivanlarin şimdiden Burdur mevki Kumandanlığma isimlerini bildirmeleri.)

CUMA
19 NİSAN 1929

GÜNÜN SİNEMASI
Milliyet

Bin Söz
Bir Resim

Millî Türk talebe birliği 10 bin lira sermayeli bir kooperatif tesisi için teşebbüsatta bulunmakta ve nizamnamesini hazırlamaktadır.

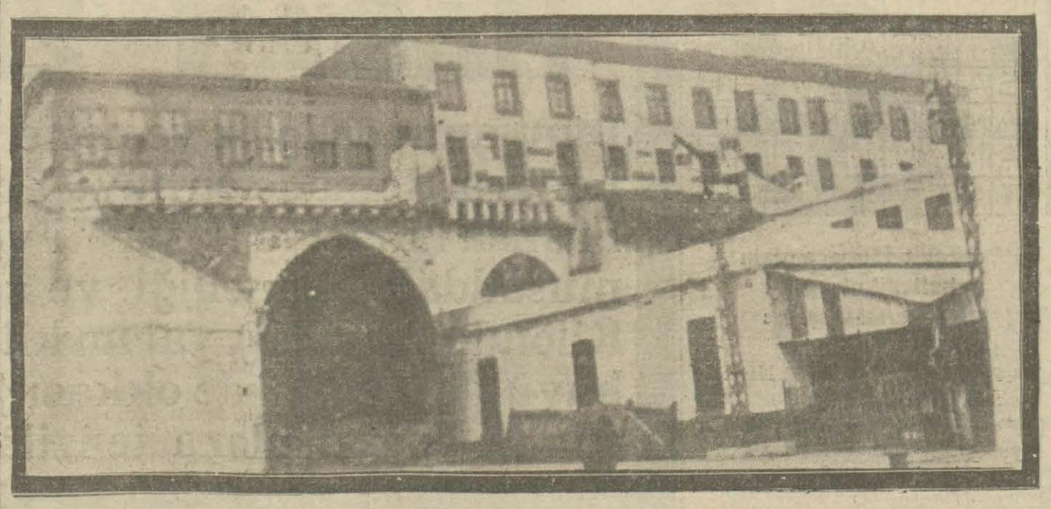

Feribotların vagonları Sirkecide eski sevkiyat binası önünde yapılacak iskeleden alması münasip görülmüştür.

Zabıtamız Beynelmilel bir yankesici olan Sofronya isimli bir şeriri yakalamış ve Adliyeye teslim etmiştir.

Londrada hazin bir surette üful eden Semiha Cevdet Hanımın cenazesi şehrimize nakledilmiş ve dün ihtifalle defnolunmuştur.

Erzrum hanındaki ikrazat sandığı sahibi müflis Nuri Beyin muhakemesine dün başlandı.

ANKARA RAKISI

Hususî surette üzüm ve anasondan imal edilerek bir aydan beri Rusyadan getirilen hususî meşe kaplar içinde bekletilen ve şimdiye kadar piyasada emsali bulunmayan

FEVKALÂDE ANKARA RAKISI

Pek yakında piyasaya çıkacaktır. KiBar birahanelerle lüks bakkaliyelerde bulunacaktır.

Koca Eli Vilâyeti Baytar müdüriyetinden:

1 - 10 Mayis 929 cuma günü İzmitte «At» Koşusu yapılacaktır.

2- Gazi koşusundan birinciye beşyüz lira ikramiye verilecektir.

3 - Kayıt muamelesi 9 Mayis 929 akşamına kadardır.

Şirketi Hayriyeden:

Hisse adedi 20	33181	33200
„ „ 20	33601	33620
„ „ 20	36741	36760
Yekûn 60		

Balâda mürakkam 60 hissenin 39 liraya baliğ olan 326 senesi [illegible] ve temettüü eshabı tarafından istenilmediği ve miadı hulûl lediği cihetle temmuz nihayetine kadar talep edilmediği taktirde nermucibi nizamname şirkete maledileceği ilân olunur.

Galata ithalât gümrüğü müdiriyetinden:

Adet	marka	numero	cinsi eşya
1 paket	bilâ	bilâ	deve kuşu tüyünden süpürge
13 adet	„	„	ipek atkı
67 „	„	„	„ ve yünlü atkı
2 „	„	„	alüminyom kutu
15 „	„	„	kereste
2 sandık	SB	919210/11	eczalı pamuk
10 bâlya	GS	bilâ	kuru öküz derisi

Balâda cins ve mıktarı muharrer eşya yirmi gün müddetle müzayedeye konulmuştur. Taliplerin 22/4/29 tarihinden itibaren Galata gümrüğünde satış komisyonuna müracaatları.

Gayri mübadiller tevziat komisyonundan:

kadıköyünde Cafer Ağa mahallesinde gül sokağında kâin 32 numaralı hanenin bir sene müddetle icarı müzayedeye çıkarıldığından ve nisanın otuzuncu Salı günü ihalesi icra kılınacağından talip olanların yevmi mezkûrda saat ikiye kadar Beyoğlunda İmam sokağında 20 numarada komisyona müracaatları.

Pik Boru mübayaası

Sivrihisar Belediyesinden:

13 Nisandan 3 Mayıs tarihine kadar 20 gün müddet zarfında kapalı zarf usulile iki bin metroluk yedi buçuk kutru dahilisinde Pik boru mübayaa edilecektir. Taliplerin şartname gönderilmek üzre adreslerini bildirmeleri ilân olunur.

Rumeli mübadillerinin nazarı dikkatine

Yedlerindeki istihkak mazbatalarına mukabil henüz mal teffiz edilmemiş olan ve bizzat taşrada uğraşmayı arzu etmiyen mübadillere teshilâtı mahsusa olmak üzere müessesemizzce bu hususta tavassuta ve her surette muameleleri deruhte olunur.

İstanbul Balıkpazarı Maksudiye Hant 3 üncü katta No 35

Mehmet Derviş

Belsoğukluğu frenği olanların nazarı dikkatine

Dr. Horhoroni

Fennin en son usulile kat'i olarak eski ve yeni belsoğukluğu, frengi, idrar darlığı, bel gevşekliği ve mesane ve bilcümle kadın rahatsızlıkları tedavi olunur. Beyoğlu Tokatlıyan yanında mektep sokak No 35 Tel: B. O. 3152

Doktor Taşçıyan

Paris Seririyatından mezun ve 28 sene tecrübeli Frengi ağrısız iğnelerle, belsoukluğu idrar darlığı ve zaafi cinsiyetin elektirikle kat'i ser'i ve ağrızız tedavisi Eemin önünde, İzmir sokağında N. 4

Kiralık ev

ARIYORUM

Sultanahmet, Divanyolu, Nuruosmaniye, Cağaloğlu semtlerinde 3 odalı müstakil, elektrikli, terkoslu evi olupta kiralamak isteyenlerin Anadolu Ajansı ilânat şubesi muhasebeşine müracaatları.

Meşhur KONTİNETAL Yazı Makinesi

Beynelmilel rakkamlarını havi olup Türk ve Lâtin hurufatları yazı makinelerinin en mükemmelidir.

Nuva Bronsoviga

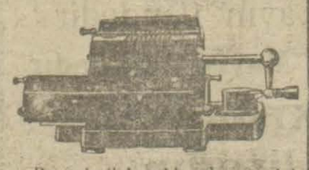

Beynelmilel rakkamlı en iyi hisap makinesi olup müteatdit bankalar ve mali müessiseler tarafınnan kullanılmaktadır.

Gayet sahlam olduğu için kat'iyen bozulmaz.

TÜRKİYE CUMHURİYETİ YEGÂNE DEPOSU

A. Hornştayn Kumpanyası
Beyoğlu tekke caddesi
583 numara

Türkçe hurufatlı Kontinental yazı makinelerinin yeni Lâtin alfabemize göre değiştirilmesini deruhte ederiz.

MaMa

Dr. Hakkı Şinasi

En sıhhî çocuk gıdası

Dr. Ihsan

Öksürük şurubu

Öksürük ve nefes darlığı için pek tesirli ilâçtır

İstanbul mahkemei asliye Birinci hukuk dairesi

Galatada Perşembe Pazarında Roman hanında 7 nümeroda Müflis Aleksandır Varington ef. zimmetinde mukayyet alacağı olanların tasdiki düyun muamelesi için 30/4/29 tarihine müsadif Salı günü saat 14 de mahkemede müteşekkil masa hey'etine müracaatle alacaklarını tasdik ettirmeleri lüzumu ilân olunur.

VERESİYE

6 ilâ 8 ay vade ve

1

75 kuruş
Haftalık
Taksitlerle

Trençkat
Lacivert Pardesü
Palto
Kostüm
Manto
Muşamba
Kazak
Çocuk elbiseleri
Hazır ve
Ismarlama

ve her nevi İngiliz kumaşları İstanbul Eminönü Köprübaşı No. 15-16 Karakaş elbise mağazasında bu ilânı kesip müracaat ediniz.

Bursa A.V.P.H. Sertababetinden: 40 lira ücreti şehriyeli hastahane bahçavanlığı inhilâl etmiştir. İhtisası olanların hastahane sertababetine muracaat eylemeleri ilân olunur.

EMLÂK VE EYTAM BANKASI

Sermayesi 20.000.000 Türk lirası

İnşaat ve Emlâk üzerine müsait şeraitle

Para ikraz eder

Bil'umum Banka muamelâtı

Istanbul Şubesi Bahçekapı
Telefon Istanbul: 3972

Beyoğlu Sulh Mahkemesi İcrasından:

Aliye, Vasfiye, Kerime, Halide hanımlarla Kemal, Münip, Atayı, Vehbi ve Osman Beylerin ve İspiro efendinin şayian ve müştereken mutasarrıf oldukları Beyoğlunda Kamer Hatun mahallesinde Tepe Başı Caddesinde 16/18/20 numaralarla murakkam ve kırk bin lira kıymeti muhammeneli maa dükkân Rüveyal Oteli namile maruf binanın tahtındaki ufak dükkânın saatci Dimistokli Hristidi efendin. 31 Temmuz 929 tarihine kadar tahtı isticarındadır, ve bodrum katını teşkil eden kısımda ve yalağı ve terkos Techizatını havi muhtacı tamir ve harap bir matbalı ile muntazam Avrupa kâri tuğla döşemeli geniş ve tulani salon biçiminde ve ayruca üç küçük Daireyi şamil müskirat imalathanesi dahi Donas Dobakis efendinin 30 Hazıran 1929 tarihine kadar bamukavelename tahtı isticarındadır, ve otel kısmını Teşkil eden binanın cümle kapısından girildikte geniş mermer taşlı merdiven ve zemini mermer taş ile mefruş ve dahilinde iki mermer sutunu havi Genişce bir salon ve yekdiğeri dahilinde zeminleri tahta keza geniş bir Salon biçiminde iki odadan başka daha küçük dokuz oda bir böfe bir mutbah ve bir hela ve ikinci katta iki hela bir çamaşırhane ve ittisalinde Genişce ve çimento döşemeli bir tarasa ve on iki oda bir kiler ve üçüncü katta iki hela on altı odadan ibaret olup odalar her iki katta koridorlarla yekdiğerine muttasıl ve zeminleri muşambalı ve arka cihetten halice Nezareti kâmileyi haizdir. Bina kârğır ve terkos ve elektirik techizatı ile mücehhez ve dahilindeki ahşap kısmı yağlı boyalı dıvarları nakışlı ve ikinci ve üçüncü kata çıkmak üzere iki tarflı ve ayrıca her kata Mahsus servis merdivenlerini havidir. Kabiliyeti taksimiyesi olmamasından naşi bilmüzayide furuhtile şuyuun izalesi hakkında mahkemeden sadır olup kesbi katiyet eden ilâm mevkıı icraya vazolunmuş ve kanunen merasimi iptidaiyede ifa edilmiş olmakla gayri menkulu mezkûr tarihi ilândan itibaren otuz gün müddetle mevki müzayedeye konularak işbu müddetin hitamında yani 20 Myarı 929 Pazartesi günü saat on beşte ihalei eveliyesi İcra kılınacağından iştiraya talip olanların kıymetimuhammenenin yüzde onu nisbetinde pey akçasını müsteshiben ve daha ziyade malumat almak isteyenlerin 929/2836 numara ile müracaat eylemeleri ilân olunur.

Istanbul Ikinci Ticaret Mahkemesinden:

Alaca Hamamda 4/6 numaralı mağazada hırdavat ticaretile müştagil Avram Penso ve Ovadya Levi şirketinin ve şahsen şürekânın ilânı iflâsına ve mesalihi iflâsiyenin rüyet ve tesviyesi zımnında azayı mahkemeden Celâl Fuat beyin Jorj Komiser ve dava vekillerinden Yako Saul efendinin muvakkat sendik tayinlerine ve mağazasiyle depolarındaki emvali tüccariye ve eşyayi zaideyi beytiyesinin temhirine ve evraku defatirinin celbine ve kefalti musaddaka irae edemediği taktirde hapis ve tevkifine ve bu baptaki kararın muvakkaten icrasına mahkemece karar verilmiş olduğundan kanunnamei ticaretin yüzyetmişinci maddesi mücibince daimî sendikleri intihap olunmak üzere eshabı matlubun işbu bindokuzyüz yirmi dokuz senesi Nisanının yirmi sekizinci Pazar günü saat 14 raddelerinde mahkemenin iflâs muamelâtına mahsus odasına gelmeleri lüzumu ilân olunur.

Istanbul icra dairesinden:

Bir deyni mahkümün bihten dolayi mahcuz ve furuhtu mukarrer Ungersi Korsi Okoz Por marka motor matpa makinasile Viter Fagsey bir adet kasanın 27 Nisan 929 tarihine müsadif Cumartesi günü saat ondan itibaren galatada Perşembe pazarında zincirli hanında bir numaralı matpada bilmüzayede furuht edileceğinden talip olanların yevm ve saatı mezkürde mahallinde hazır bulunacak memurine muracaatları ilân olunur.

STANGALİ KADIN TERZIHANESI

Beyoğlundâ İstiklâl caddesinde Süriye çarşısının 5 nümerosunda kâin salonlarında 20 ilâ 24 Nisanda saat 15 1/2 tan 19 a kadar en son modellerini teşhir edeceğinden, muhterem müşterilerini davetle kesbi şeref eyler.

ANJELO KORPİ

Modadan sanayii tezyiniye eserlerini, mobilye, perde, abajur mefruşat ve yastıkları 20 Nisan 1929 dan itibaren Beyoğlunda Süriye caddesinde Stangali Kadın Terzihanesinde teşhir edecektir.

Mes'ul Müdür: BURHANETTİN