Perşembe 9 Mayıs 929

İdarehane:
stanbul, Ankara caddesi, № 100
Telgraf adresi: İstanbul, Milliyet
Telefon numaraları: İstanbul, 3911 — 3912 — 3913
Gazete ve matbaaya ait hususlar için müdüriyete müracaat edilmelidir.
Müddetli geçennüshalar 10 kuruştur. Gelen evrak geri verilmez.
Nushası 5 Kuruştur

Milliyet

Başmuharriri Siirt meb'usu MAHMUT

4 ncü. Sene № 1163

Abone ve ilan ücretleri
Gazetemizde çıkan yazıların hukuku mahfuzdur

Abone şartları	Türkiye	Hariç	İlan tarifesi	
3 Aylığı	400 kü.	8 ku.	6ncı Sahifede Santimi	25 ku
6 «	750 «	14 «	5nci « «	50
12 «	1400 «	2700 «	4ncü « «	80
			2nci « «	200

Nushası 5 Kuruştur

HARİCÎ SİYASETİMİZ

Cumhuriyet Türkiyesinin, haricî siyasette iltizam ettiği vuzuh, samimiyet ve ciddiyet, gün geçtikçe daha eyi anlaşılıyor. Yazık ki, beynelmilel münasebetlerde dürüst ve samimî davranmak bir devlet için, mu vaffakıyetin teminine kâfi değildir. Alemi de bu dürüstlüğe, bu samimiyete inandırmak lâzımdır. Haricî alemde,—bilhassa Türkiye için—böyle bir iman yaratmanın güçlüğünü kimse inkâr edemez. Çünkü gene o alemde aleyhimizde çalışan bir çok unsurlar mevcuttur. Biz, geçirdiğimiz yolda dürüst ve samimî davrandıkça zaman ve hadisatın her müşkülü halledeceğinden emin bulunuyorduk. Hariciye Vekilimizin son seyahatı münasebetile bazı garp memleketlerinde ve matbuatında yapılan tezahurat, bu emniyetimizi daha ziyade kuvvetlendirdi.

En ciddî ecnebî gazetelerin hakkımızdaki hükümleri şudur: Türkiye, coğrafî vaziyeti itibarile, birbirine zıt iki alem arasında, Avrupa ile Asya arasında bulunuyor. Cumhuriyet idaresi, isabetli görüşü ve makul politikası sayesinde bu müstesna vaziyetinden azami derecede istifade etmesini bilmiştir. Türkiyenin içinde bulunduğu mevki ve vaziyet; kullanmasını bilmiyenler için nihayetsiz bir tehlike, bir istirap ve felaket menbaı olabilirdi.

Muhterem Tevfik Rüştü Beyin ziyaret ettiği memleketler matbuatı, müttefikan tasdik ediyorlar ki, Yeni Türkiye haricî politikasında dürüst ve vazihtir. Türkiyenin dostluğu her itibarla kıymetlidir. Elhasıl Cumhuriyet Türkiyesi, beynelmilel münasebetlerde ve sulh muvazenesinde kemmiyet ve keyfiyet itibarile asla ihmal olunamıyacak bir kudreti temsil ediyor.

Bugünkü siyasî vaziyetimizi şöyle izah edebiliriz: Akdenizde, Karadenizde, Balkanlarda ve alelumum Avrupada bir sulh ve intizam amili olmaktan başka bir gayemiz yoktur. Bir zamanlar, bize isnat ettikleri gibi şark ve garp devletleri arasında hiç bir fark gözetmeksizin her devletle eyi bir münasebet teşisine çalışıyoruz. Karadenizdeki büyük komşumuz Rusya ile olan dostluğumuz, arkası gelmiyen bir inkişaf halinde devam ediyor.

Akdenizdeki büyük dostluğumuz İtalya ile olan münasebatın, muteabil menafia ve en kuvvetli temellere istinat ettiği ve bu dostluktan Akdeniz ve dolayısile umumî sulh namına pek çok faydalar bulunduğu her gün daha eyi anlaşılıyor. Son zamanlarda Almanya ve Bulgaristan ile olan münasebatımızın yeni bir inkişaf devresine girmesi de ayrıca kayda şayan görülmelidir. Eski dostluklara verdiğimiz ehemmiyet kadar yeni dostluklara da hürmet ediyoruz. Türkiyeyi, bu müstakimane siyasetinden alıkoyacak hiç bir sebebin vücuduna kani değiliz. Onun için istikbale, ve Türk noktai nazarından sulhün devamına emniyetle bakabiliriz. Bu emniyet havası içinde dahilî idaremizi ve millî müdafaa kuvvetlerimizi tanzim hususundaki mesaimize devam ettiğimizi de gizlemeğe lüzum görmiyoruz.

Hariciyemizin takip ettiği müstakimane siyasetten bahsederken, mühim bir noktayı bilhassa kaydetmek faydalı olur: Türk dostluğunun mühim bir hususiyeti vardır. Bu hususiyet Türk dostluğunun başka bir devlet aleyhinde bir mahiyet arzetmemesidir. Dün şarkta veya garpta herhangi bir devletle dostluk ve bitaraflık münasebatını tesis etmekle, bugün—talî meseleler yüzünden kendilerile ihtilaf halinde bulunduğumuz devletlerle de—aynı münasebatı tesise mani değildir. Mesela: Fransa ve Yunanistan ile olan küçük ihtilafları hallettikten sonra bu devletlerle de teşriki faaliyet etmek mümkündür. Biz, milletleri sulha ve emniyete götüren, her tedbire, her tertibe hürmet ederiz. Türk dostluğu, başkalarına karşı tecavüzkâr bir mânâ arzetmekten uzaktır. Ona bu mahiyeti atfedenler hakikatten ve hakikî vaziyetten değil, Türk düşmanlarından ilham alıyorlar.

MAHMUT
Siirt Meb'usu

Meclisin faaliyetine dair reis Kâzım Paşa Hazretlerinin "Milliyet,, e mühim beyanatı

Kadınların belediye intihabatına iştirakleri meselesi

"Meclisin ancak Mayıs nihayetinde yaz tatiline karar vereceğini zannediyorum,,

"Kadınların Belediye intihabatına rey vermek suretile iştirak etmelerine şahsen taraftarım,,

(Beyanatın metni son haberlerin izdedir.)

Şehremini Muhittin Bey son belediye meclisinin içtimaına girerken aza ile ekmek ve pahalılık meselesini görüşüyordu

Bir nevi ekmek raporu gönderildi

Zahire borsasının raporuna göre 85 randemanlı bir nevi ekmek çikarilması musiptir. Bu ekmekler 14 kuruşa satılabilecektir

Bir nevi ekmek kanunu çıkıktan sonra francalalar ancak ruhsatname ile çikartilabilecektir

Bir nevi ekmek raporu

İstanbul Ticaret ve zahire borsası tarafından tek ekmek kanun lâyihası hakkında hazırlanan rapor dün İktisat vekâletine gönderilmiştir. Raporu ihzar eden borsa idare meclisi reisi Murat, zahire mütehassısı ve Emanet İktisat müdürü Kemal Ömer Beylerden müteşekkil komisyon, vekâletin gönderdiği lâyihayı muvafık görmüş ve bu esaslar dahilinde ekmek yapıldığı takdirde memleketin mahsulâtından çok istifade edileceğini tespit etmiştir.

Bir nevi ekmek nasıl olacak?

Tek ekmek 72 kiloluk çuvalı (11) liraya çıkan 85 randemanlı undan imal edilecek ve 14 kuruşa satılabilecektir.

Vekâlet, mütehasısların mütalaâlarını nazarı dikkate alarak kanun lâyihasının kat'i şeklini yakında tespit edecektir.

Hükûmet, bü meselcye lâyık olduğu ehemmiyeti vererek memleketin her tarafında tetkikat icra ettirmiş olduğu için B. M. meclisinin bu devrei içtimaiyesinde tek ekmek kanununun mevzu bahsolacağı anlaşılmıştır.

Bu ucuz ekmek işinde memleket mahsulünden ne kadar istifade edileceği ancak bir ay sonra tayin olunabilecektir.

Mütehassısların verdiği izahat

Tek ekmek mes'elesile meşgul olan bazı mütehassısların izahatına göre bunun intacile hem halk gıdasını daha az para ile temin edecek ve hem de millî istihsalât şimdikinden fazla revaç bulacaktır.

Tek ekmek sisteminin her tarafta tatbik edilemiyeceği ve bu ekmeğin nefis olmıyacağı iddiası gayrı varit görülmektedir.

Ekmek biraz esmer fakat nefis olacak

Tek ekmek unu 85 randemanlı olacağı için buğdaydan çıkan razmolu da muhtevi bulunacak, bundan dolayı rengi biraz esmer olacaksada nefaseti bozulmıyacağı tecrübe neticesinde tahakkuk etmiştir. Bu yeni ekmek gıda itibarile şimdiki halitadan yüksek olacağı beyan edilmektedir. Yerli mahsul yerine lüzum görüldükçe ecnebi memleketlerden gelen buğdaylardan alınacak unla da tek ekmek imali cihetine gidilecektir.

Şimdiki ekmekler nasıl?

Ekseri fırınladan çıkan ekmekler fazla miktarda çavdar karıştırılan 83 randemanlı unlardan yapıldığı için şimdi şehrimizde tek ekmeğin terkibine bir halita ile çeşni tutulduğu muhakkaktır. Binaenaleyh yeni kanunun tatbikile ekmeğin terkibinde büyük bir fark olmıyacaktır.

Francala ancak ruhsatiye ile çıkarılacak

Layıhaya göre, bir nevi ekmek imaline başladıkdan sonra francala çıkarılması ruhsatnameye tabi tutulacaktır.

Mamafih, bir nevi ekmek ununda razmol bulunması sıhhî bir mahzur teşkil etmiyeceği tebeyyün etmiştir. Alâkadar bazı mütahassıslar, Emanetin değirmen ve furunlar üzerindeki kontrolunun noksan olması yüzünden ekseri mıntıkalarda 80 den daha tazla randamanlı unların kullanıldığını işaret ederek tek ekmek kanunu tatbikatında mühtekirlerin faaliyetinin önüne geçmek için mürakabanın teşdidine lüzum görmektedir.

Buğday ve un fiatlari düşüyor

Umumiyetle cihan piyasasına tabi olarak şehrimizde buğday ve un fiatlari düşmektedir. Gerek bu vaziyetin ve gerek bir kısım fırıncılar arasında mevcut rakabetin tesirile, tek eğmeğin 13 kuruşa satılması kuvvetle muhtemel görülmektedfr.

Zahire borsası reisi ile borsa komseri Beyler, tek ekmek meselesi hakkında ketumiyeti muhafaza etmektedir. Borsa erkânı, bu bapta mütehassısların mütalaasının sorulmasını hususî mahiyette addediyorlar.

HAYAT SİGORTASI

Yeni tarife on güne kadar vekâlete gönderilecek

Komisyon reisi Zühtü Bey izahat veriyor ve diyor ki..

Sigorta tarife tâli komisyonu dun alâkadar şirketlerin vaziyetlerini tetkik etmek suretile toplanarak yeni hayat sigorta tarifesini hazırlamağa başlamıştır. komisyonun reisi Zühtü Bey bir muharririmize demiştir ki:

Zühtü Bey

— Geçenlerde hazırlanmış olan yangın sigorta tarifesi henüz Vekâlet tarafından tebliğ edilmediği için bu hususta malûmat vermeğe salâhiyettar değilim. Hayat sigorta tarifesi on güne kadar bitirilerek iktısat vekâletine gönderilecektir. Bunu mutealip nakliye ve kaza sigorta ücretlerine ait yeni tarifeler yapılacaktır. tetkikatımız henüz bitmediği için hayat sigortasında tenzilât icra edilip edilmeyeceği belli değildir.„

Almanyadaki merasim

Müze müdürü Halil Bey avdet etti

Alman Asarı atika enstitüsünün 100 üncü yıl dönümü münasebetiyle yapılan merasimde hukûmetimizi Müzeler Müdürü Halil Bey temsil etmişti.

Halil Bey

Halil Bey Almanyadan şehrimize avdet etmiştir.

Alman Asarı atika enstitüsündeki merasim cidden muntazam ve faideli olmuştur.

İlk celsede, merasime iştirak etmiş olan murahaslar birer nutuk irat etmişlerdir. Bu meyanda Murahhasımız Halil Bey de bir nutuk söylemiş ve ilm müesseseleri arasındaki kıymetli münasebattan bahsetmiştir.

Diğer celselerde de muhtelif memleketlerdeki asarı atika faaliyeti mevzuubahis olmuştur.

BUGÜN

2 inci sahifemizde:

1— Tarihi tefrikamız; Tepedelenli Ali Paşa ve Vasilik
2— Son haberler,

3 üncü sahifemizde:

1— İktisadî hareketler

4 üncü sahifemizde:

1— Hava raporu
2— Felek:
3— spor
4— Mektepliler müsabakasında beşinciliği kazanan yazı

H. Şinasi Pş.

Dün Ankaradan şehrimize geldi

Emanet memuriyetleri inhilâl ettikçe yeni memur almıyacak

Fukaraya nasıl yardım edilecek? Dilencilikle mücadele ve muhtelif işler

Bir müddet evel Ankaraya giden Fırka müfettişi Hakkı Şinasi Paşa dün şehrimize avdet etmiş,ve evinde bir müddet istirahat ettikten sonra Fırkada meşgul olmuştur.

C. H. Fırkası müfettişi Hakkı Şinasi Paşa muhtelif mes'eleler hakkında bir muharririmize şu izahatı vermiştir:

Hayat pahalılığı mes'elesi

— Bu hususta Emanet lâzım gelen mesaiyi sarfetmektedir. Arkadaşlarım, yani İstanbul meb'uslarıda hayat pahalılığı hakkında tetkikat yapmaktadır. Bu faaliyetleri her halde yakında iyi neticeler verecektir. Hayat pahalılığının sebeplerinden olan paranın istikrarı meselesi

Hakkı Şinasi Pş.

ile hükûmeti merkeziyenin meşgul olduğunu biliyorsunuz.

Dilenciliğin men'i

Dilenciliğin men'i ve fakirlere yardım edilmesi için fırkanın yeni teşebbüsleri var mı?

— Fırka Kadıköyünde, Topkapıda Beyoğlundaki fukara perver cemiyetlere yardım etmektedir. Ayrıca birde kadınları çalıştırma yurdu açtık, Kadınları çalıştırma yurdu için yeni yaptırdığımız fabrikanın birinci katı ikmal edilmiştir, ikinci katın inşasına başlanmıştır, fabrika üç aya kadar ikmal edilecektir. Yurdu yeni binaya nakledeceğiz ve binada asrî tesisat vücude getireceğiz.

Fırka, Emanet ve Ticaret odası âzalarından mürekkep olan yurdun heyeti idaresi tetkikat yapmakta ve bir proje hazırlamaktadır.

Kâğıtcılık ve çorapçılık makineleri

Fabrikaya kâğıtçılık, çorapçılık, makineleri yeniden alınmıştır.Yurdun tesisindeki gayemiz içtimaî sefaleti azaltmaktır. Kadınları fuhuştan muhafaza ve bunlara sanat öğretmektir. Fabrikanın inşa masrafı yalnız 30 bin lirayı tecavüz edecektir.

Fırkamızın bu faaliyeti fakirlik ve dilenciliğin önüne geçmek için şüphesiz ki kâfi gelemez.

Şehremanetinin vazifesi

Dilencilikle mücadele Şehremanetinin vazifesidir, bu mücadelede evvelâ para mes'elesidir. Emanetin borç tediyatı ve maaş faslı kabarık olduğu için dilencilikle mücadele için kâfi para

mabadi 3 üncü sahıfada

İNKILÂP MÜZESİ

Hazırlıklarına pek yakında başlanacak

Bir ay sonra müzeye eşyalar konulacaktır

Gazi Hazretlerinin Şişli caddesindeki evlerinde açılacak olan inkılâp müzesi için hazırlık başlamıştır. Bir aya kadar müzeye eşya konabilecektir. Müzede şimdilik mütarekeden sonraki son on senelik inkılâplara ait eşya bulunacaktır. Bilâhara İbrahim Müteferrikanın ilk matbaa tesisinden itibaren olan inkılâplara ait eşyada tedricen müzeye konacaktır. Bu inkılâbata ait ellerinde eşya bulunanlar bu eşyaları komisyona götürdükleri takdirde kendilerine para da verilecektir.

Mesele karışık

Tamirat müzakeratı durgun bir haldedir

Paris, 7 (A.A) — Schacht muhtırası mütehassıslara henüz tevdi edilmemiştir. Resmî surette cereyan eden müzakeratta M. Young ile M. Stamp serdedeceği ihtirazî kayıtlara alacaklı devletlerce müzakere edilmeğe müsait bir şekil vermesi için M. Schacht musırrane teşebbüslerde bulunmuşlardır.

M. Schachtın ihtirazî kayitleri havi muhtırasını yarından itibaren tevdi edeceği ümit olunuyor. Almanların ödeyeceği taksitlerle bunların alacaklılar arasında taksimi hakkında uzun tafsilâtı havi olan Young muhtırasının da ayni zamanda verileceği zannolunuyor.

İşsizler gittikçe çoğalıyor

Londra, 7 (A.A.) — 29 Nisan tarihinde ingilterede işsizlerin miktarı 1,163,800 e balig bulunmakta idi. Bu miktar bir evelki haftaya nazaren 23,087 ve geçen senenin aynı devresine nisbeten 27,798 fazladır.

Şenlikler

Paris,8 (A.A.) — M.Doumergue, M. Poincaré ile nazırlar ve ceneraller "Janne d'Arc„ şenliklerinde hazır bulunmak üzre, Orleans a gitmişlerdir.

Mektepliler Müsabakası

İkinci hafta

İkinci haftanın en mühim haberine ait mektupları bugün akşama kadar kabul edeceğiz.

Üçüncü hafta

4 Mayıs Cumartesi gününden yarınki

10 Mayıs Cuma gününe kadardır

Bu müddet zarfında gazetemizde çıkan en mühim haberi 200 kelimeyi geçmemek üzre yazıp, müsabaka memurluğuna gönderiniz!

Birinci haftaya ait haberde 5 iniciliği kazanan yazı 4 üncü sahifamızdadı.

Yarın Galatasaray Fener arasında şampiyonluk maçı var. Bakalım bu büyük lokmayı Kim kapabilecek?

Yazısı dördüncü sahifemizde

Pahalılık mücadelesi

İhracatın men'i doğru değil, yumurta ticareti ne âlemde?

İstanbul Ticaret odası hayat pahalılığı hakkında tetkikat yapmaktadır. Bu tetkikat neticesinde, havayici zaruriyeden sayılan bazı gıdaî maddelerin ecnebî memleketlere ihracı mahzurlu görülerek bunların harice çıkarılmasının menedilmesi için teşebbüste bulunulacağı söyleniyordu. Ticaret odası reis vekili Hamdi Bey, bunun doğru olmadığını ve ticaretin takyit etmenin faideli olmayacağı kanaatinde bulunduğunu söylemiştir.

Oda erkânı, bu tarzda bir memnuiyetin, memleketin menafii ile telif edilemiyeceğini beyan etmektedir,

KUZU ETİ FİATLARİ ARTTI

Dün Hasır iskelesi tarikile gelen kuzuların fiati (80) den (100) kuruşa çıkmıştır. Kasapların bazısı, hidrellezi takıben baş gösteren bu tereffüün Emanetin yeni takyidatından ileri geldiğini ve muvaredatın azaldığını, emanetin, Hasır iskelesi kuzularını baş ciğerleri ayrıldıktan sonra satmağa müsade etmesi fiatlara tesir ettiğini söylemektedir.

İstanbul civarında havayici zaruriyenin bir kısmı daha ucuzdur. Kartalda fiat farkı ette 30, ekmekte 2 kuruşu bulmaktadır.

POLİS ALAYI

Motosikletle bisiklet yeniden ismarlandı

Bir polis taburu yakında Ankaraya gidiyor

Polis alayı için mevcuda ilâveten 7 motosiklet ve 20 bisiklet alınacak ve bunlar taburlara tevzi edilecektir. Polis müdürü Şerif bey dün taburları teftiş etmiştir. 2-3 güne kadar alay müzikası da talime başlayacaktır. Yakında taburlardan biri Ankaraya gönderilecektir.

AYHAN ın
en güzel eseri
Tepedelenli
Ali Paşa ve Vasiliki
Buğün başladı. Bu tarihî romanı ikinci sahifemizde okuyunuz

TEPEDELENLİ ALİ PAŞA VE VASİLİKİ

AYHAN

Dananın kuyruğu bu gece kopacaktı!

Gecenin dondurucu soğuğu ve gözleri bağlıyan karanlığı içinde kaleye hücum ediliyordu!

BİR KAÇ SÖZ!

Vasiliki ve Tepedelenli "Ali Paşa hikâyesi cihana ün salmıştır.

Ali Paşanın şöhreti, hâlâ bir efsane halinde ihtiyarlarımızdan bizlere kadar ulaşıyor, ve: dillerde dolaşıyor.

Güzellikte misli menendi bulunmıyan on dokuz yaşında dilber bir kadın vardır ki, Tarihte Ali Paşa ile omuz omuza yaşar.

Bu kadın: ince uzun boylu, çekik ve çok beyaz yüzlü iri siyah gözlü "Vasiliki" dir, dizlerine varan saçları seksenlik "Ali" Paşanın ihtiyar kalbini örümceklemişti.

İşte bu kadın: (Kıça kundakçı) adlı bir köylünün kızı idi. "Vasiliki" diye tarihlere geçmiştir. ve: hâlâ öyle anılır!

Ali Paşanın demirden kalbini yumuşatıp eriterek kendi gözlerinin karanlık uçurumlarına akıtan Vasiliki için bazı tarihler:

Ali Paşanın «metresidir!» derler. bu, şüphesiz hakikatten çok uzak olan bir tavsifdir. Vasiliki daha on üç ondört çağlarında Ali Paşanın nikâhı altına girmişti.

Nikâhlısı ve ya metresi olmasının ne kıymeti var? Yeter ki, kalpler karşılıklı birer aşk kaynağı gibi birinden ötekine akıp sızarak birleşsin...

Vasiliki ondördünde iken Ali Paşa yetmiş dört yaşlarında bulunuyordu.

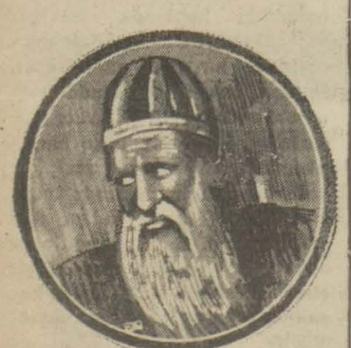

Tepedelenli Ali Paşa

Tepedelenlinin son günlerile birlikte yaşatmaya karar verdiğimiz «Vasiliki» Ali Paşadan sonra onüç sene daha yaşadı.

Gençliğinin en olgun ve ateşli devri seksenlik ihtiyarın matemi, aşk ve hasretile sarhoşluklar içinde geçti.

Ali Paşanın perişan kalan dul karısının «Romanını» yazacağız

Bu gibi «Roman» şeklinde yazılan tarihî tefrikalar herhalde yazılmak istenen devre dair daha faydalı malûmat ve tafsilâtı topluyor. *Biz bunu bir çok tecrübelere neticesinde anladık.*

Şimdi: Aziz okuyucularımızdan (111) sene evelki «Yanya» kalesine inmelerini ve.. bu gün ancak hatıraları kala bilen hayaletler arasında bizimle beraber dolaşmak zahmetine katlanmalarını rica ediyoruz.

AYHAN

* * *

Birinci fasıl

1822-1237 [*] senesi «Kânunusani» ayının onikinci gecesiydi: Vakit gece yarısına yaklaşıyordu.

Eteklerinde sarp kayalar kümelenip kararan «Miçkil» [**] dağının alt başından «Yanya» kasabasındaki ışıklar seçiliyordu.

Daha kenarda «Yanya gölü» vardı. gölün bir tarafı dağ idi. Üç yanı alabildiğine dümdüz ovadan ve sebze bahçelerinden ibaretti.

«Yanya» kalesi iki seneden beri sarılıp kuşatılmıştı. Neden sonra eski sadrazamlardan Mora valisi Hurşit Paşa Yanya üzerine serasker tayinedilmişti.

Hurşit Paşa daha evelce

Eşhası tanıyınız: Vasiliki

«Sırp» isyanını bastırıp yatıştıran adamdı. «Yanya» da da kolayca muvaffak olacağını sanmıştı.

Morada isyan eden Rumları boşlayarak Yanyaya yetişmekte acele göstermişti. Çünkü ihtiyar «Tepedelenlinin» nâmı dillerde dolaşan haznelerine birayak evel kavuşmak istiyordu.

Hurşit Paşa aylarca savaştıktan sonra ancak «Yanya» kalesinin ehemmiyetsiz istihkamlarından birini: «Litariça» yakasını lağımla atıp zaptetmeğe muktedir olabilmişti.

Asıl büyük kalenin kılma bile keder ulaşmamıştı. Tepedelenli Ali Paşa beşon sene evel kendi gözleri önünde kendi öz canı için yaptırdığı koca kalede savaşa devam edip duruyordu.

«Yanya» kalesi «göle» uzanıyordu. arkası uzun bir hendekle kesilmişti. Hendek çok geniş idi, içi: su doluydu. Hurşit Paşa ordusu «göl» tarafından kayıklarla hücumetmek mecburiyetinde kalıyordu ki, buna da imkân yoktu.

Arkadaki geniş Hendeği doldurup aşmak hayli pek gözlü olmaya bakıyordu.

«Ali» Paşanın yanında bir avuç silahşur kaldığı muhakkaktı. Bunların yüz yiğitten artık olmadıkları çoktan anlaşılmıştı.

Bu haberi veren «Ali» paşanın Tapçu başısı Venedikli asker kaçağı (Karetto) idi:

bitmedi

[*] 1822 senesi yeni girmişti, hicri Rebiulahir ayı...

[**] (Mişil) dağı: melek dağı de-

Peşte elçiliğimizde

Peşte muhabirimiz yazıyor:

Türkiye elçisi Behiç Bey ve refikası Hanım efendi son günlerde elçilik konağında bir kaç ziyafet ve müsamere vermişlerdir. Davetliler meyanında Macar vezirleri, Ayan ve meb'usanı, devletin yüksek memurları, ecnebi sefaretler erkânı, Macar asilzadegânı bulunmuyordu. Ziyafetler esnasında büyük Gazimiz, amiral Horthy ve iki dost millet şerefine idarei akdah edilmiştir.

Çinde muharebe oluyor

Hongkong, 8 (A.A.) — Çanton-Kowloon demiryolu boyunda, Kwangsinin kuvvetleri ile millî kuvvetler arasında, şiddetli muharebeler olmuştur.

Yerli gazetelere nazaran, Kuvvetleri Shluhingi zaptetmişler, Canton üzerine yürümekte bulunmuşlardır.

Changhai, 8 (A.A.)—Reuter ajansı bildiriyor: Cenral Chiang kaishek ile cenerai Fengynhsiang arasında pek yakında mühim bir ihtilâf zuhuru muhtemeldir. Milliyetperver hükûmet memurları Fengyuhsianga gönderilecek mühimmat ve silâhların gönderilmemesi emrini almışlardır.

Cebelüttarıkta tünel

Madrit, 7 (A.A.) — Kabine Cebelüttarık boğazı altında bir tünel inşasına ait olan pilanın ihzarı için lâzım o-

HARİÇTEN ALDIĞIMIZ TELGRAFLAR

Almanyada

Grev var

Ölen amelenin cenazesi nasıl kalkacak ?..

Berlin, 8 (A.A.) — Bir mayıs günü çıkan kargaşalıklar esnasında vefat edenlerin cenaze merasimi bugün yapılacaktır. Bir çok amele ve müstahdemin saat 13/30 tan 14 te kadar çalışmayacaktır. Umumi nakil vasıtaları 5 dakika işlemiyecektir. Bir mayısta ölenlerin akrabasından bir çoğu katil davası açmışlardır. Sol cenah gazeteleri kordon altına alınan mıntaka haricinde bulunan bir çok kimselerin de öldüğünü yahut yaralandığını yazmaktadır.

Berliner Tagblatt gazetesi iğtişaş esnasında neşredilen zabıta tebliğinin hakikatı tahrif ve tağyir ettiğini kaydetmekte ve ancak bir zabıta memurunun yaralanmış olmasının müsademeler hakkında ne düşünülmesi lâzım geldiğini gösterdiğini ilâve eylemiştir.

Kargaşalıkların vuku bulduğu mahallelerdeki tüccarlar tazminat istemektedir.

Hambourg, 7 (A.A.)—Zabıtaca faaliyette bulunması menedilen komünist teşkilâtı merkezlerinde taharriyat yapılmıştır.

Berlin, 7 (A.A.)—Saksonya hükûmeti komünist sabık muharipler cemiyetlerinin faaliyetini menetmiştir.

Berlin, 7(A.A.)—Bir Mayıs günü tevkif edilen bin kadar kişiden ancak 117sinin mevkufiyeti idame edilmiş, bunlardan da 72 si bugün salıverilmiştir.

Bir ziyaret

Berlin, 7 (A.A.)— Romanyanın Londra sefiri M. Titüleseu, bugün M. Stresseman ile beraber yemek yemiştir. Mumaileyh öğleden sonra reisicumhur tarafından kabul edilmiştir.

Avusturyada yeni kabine

Viyana, 8 (A.A.)—M.Streiruvvitz millî mecliste hükûmetin beyannamesini okumuştur. Bu beyannamede eski kabinenin fikirlerinin takip edileceği beyan olunmaktadır.

İstanbul mahkemei Asliye birinci Ticaret dairesinden: Mahkemece ilânı iflâsına karar verilmiş olan Galatada Topçularda 224 numeroda L. Ağostini ve şeriki ticarethanesinde mevcut şarap ve şarap imaline mahsus alât ve edevat ve şişelerin fruhtuna karar verilmiş olduğundan mezkûr mağazada mevcut şarap ve emvali saire 14 Mayıs 929 tarihine müsadif Salı ve kabil olamadiği taktirde anı velyeden günlerde mahallinde saat on ikiye kadar fruht olunacağı ilân olunur.

İstanbul İcra dairesinden: Bir borçdan dolayi Galatada Yüksek Kaldırımda Lüleci hendekte Langozi haninda 4 numarada mahcüz ve satılması mukarrer bulunan hane esyasi 18/5/929 Cumartesi günü saat onda alenen [illegible] de suretile satilacağından taliplerin mahalli mezkûrda hazır bulunmalari ilân olunur.

İlân

15488 takım kışlık elbise ve 7000 jandarma serpuşu ve 7000 çift dolak kapalı zarf usulile imal edilecektir münakasa 14-5-929 salı günü saat 14 te Istanbulda Gedikpaşada landarma imalâthanesinde icra edilecektir. Şartname imalâthanede tevzi olunur teklifnamenin tarzı imlâsı şartnamede münderiçtir.

BOMONTİ fabrikası

DOPPEL birası

çıkmıştır

İngilterede

Yeni intihap

Haziran sonunda muvakkaten toplanacak

Londra, 7 (A.A.) — Times gazetesine nazaran, yeni parlamento 25 Haziranda iki haftalık bir celse akdedecek ve bu müddet reis intihabına ve âzânın tahlifine tahsis olunacaktır. Parlamentonun resmen açılması merasimi Temmuzda yapılacaktır.

İngiliz - Mısır itilâfı

Kahire, 7 (A.A) — Nil suları hakkında İngiltere ile Mısır arasında akdolunan itilâfname bugün imza edilmiştir.

İranda karışıklık oldu

Basra, 7 (A.A) — İranda kâin Abadanda ingiliz-iran petrol tasfiyehanesinde geçen Pazar akşamı vahim kargaşalıklar zuhur etmiş olduğu rivayet edilmektedir. Kargaşalık çıkaranlar şirketin binalarını taşlamışlar ve büyük hasarlar ika etmişlerdir. Mamafi telefat yoktur.

Hindistandaki hadisat

Bombay 7 (A.A) — Bombay hükûmeti İplikhaneler patronları ile amele[illegible] arasında bir itilâf vücude getirmek maksadiyle bugün öğleden sonra bir konferans akdetmiştir. Fakat bu konferansın bir netice elde edemediği ve sanayi erbabı arasındaki ihtilâflara müteallik kanunun yarın tatbik mevkline konulacağı zannedilmektedir. Bu takdirde ihtilâf telifi beyin meclisine sevkedilecek ve bu meclisin vereceği karar her iki tarafca kabul edilecektir.

Bombay, 8 (A.A.)— Madras eyaletinde Mângolore de mecusilerle müslümanlar arasında vukua gelen musademede bir çok kimseler yaralanmıştır Zabıta, asayişi iade için silâhla müdahale mecburiyetinde kalmıştır.

İngiliz imparatorluk konferansı

Ottava, 8 (A.A.)— 1 Mayısta Kanada avam kamarasında sorulan bir suale cevap veren M. Mackensie Kinng, Kanadanın divanı adalet nizamnamesinin ihtiyarî maddesini imzaya mütemayil bulunduğunu, ancak evvelâ bu hususun bir kere önümüzdeki imperatorluk konferansında müzakere edilmeleri lâzım geldiğini beyan etmiştir.

İsviçrede

İktisadî komite toplandı

Cenevre, 7 (A.A) — Akvam cemiyeti iktisadiyat istişarî komitesi M. Theunisin riyasetinde toplanarak 1927 konferansının icra ettiği tesirler hakkında müzakeratta bulunmuştur. Leh murahhası M.Popoloski konferans tarafından tavsiye edilen hususatta zirai veziyet üzerinde pek az tesir yapmış olduğunu söylemiştir.

Macar murahhası M. Denicke ziraat âlemindeki buhran hakkında tahkikat yapılmasını istemiştir. Fransa murahhası M. Serruys iktisadî vaziyette görülen geri ve tersine gidişin sebeplerini arayarak sun'î sanayii keyfî ve indî olarak himaye etmek gibi zararlı bir adetin idame edildiğini ispat eylemiştir.

M.Louche himaye usulünün gittikçe tevessu ettiğini kaydeyledikten sonra Amerika rekabetine karşı koyabilmek için Avrupalılar arasında iktisadî bir teşkilât vücude getirmesini tavsiye etmiştir! M. Loucheur müşkülatı hazıranın izalesi iktisadî noktai nazardan bir Avrupa hükûmatı müttehidesinin vücude getirilmesiyle mümkün olabileceğini ve bu teşkilâta siyasî noktai nazar hilâfına olarak esaslı hiç bir müşkül mevcut olmadığını ilâve eylemiştir.

Neticeden M. Hoover memnun

Washington, 7 (A. A.) — M. Hoover, Cenevre konferansında tahdidi teslihat sahasında elde edilen neticelerden ve bilhassa başlıca bahrî devletlerin bahrî teslihatın tenkisi için Amerikan hey'eti tarafından yapılan teklifleri kabul etmiş olmalarından dolayı fevkalâde memnun olduğunu beyan etmiştir. Her ne kadar yeni bir bahrî konferansın içtimaa daveti için kat'î ve sarih tertibat alınmış ise de M. Hoover bu sahada pek yakın bir istikbalde seri içraata girişileceği mutalaasında bulunmaktadır.

Sırbistanda bir iştial

Zagrep, 7 (A.A.)— Hususî bir müessesede dinamit iştiali neticesi olarak yedi amele ölmüş, iki işcide ağır surette

Son Haberler

Meclis reisinin "Milliyet,, e mühim beyanatı

İntac edilen yeni kanunlar

Yeni maaş layıhası ve meb'uslar

Ankara, 8 (Milliyet) — B. M. Meclisi reisi Kâzım paşa Hz. riyaset odasındabeni kabul etmişler ve Meclisin bu senelik faaliyeti hakkında şu beyanatta bulunmuşlardır.

— Meclis bu senei içtimaiye zarfında çok mühim kanunlar intaç etmiştir. Bunlaa neşr ve ilan edilmiş olduğundan herkesçe malumdur. encümenlerin tetkik etmekte bulunduğu bütçe kanunu. maaş kanunu, gümrük tarifeleri kanunu, yollar, deniz, ticaret ve belediye kanunları gibi ehemmiyeti mahsusayı haiz kanunlar bu günlerde hey'eti umumiyeye arzolunacaktır. Maaş kanununun hepsinden evel bir iki gün içinde müzakeresine başlanacaktır.

Bu kanuların müzakeresi esnasında, öyle zannediyorum ki meclis her gün içtima edecektir. Eğer Bayrama kadar elde mevcut kanunlar neticelenmes ise Bayram tatilinden sarfınazar edilerek, bir iki gün fasıla verildikten sonra içtimalara devam için meclisin karar ittihaz etmesi muhtemeldir. Bu takdirde meclisin ancak Mayis nihayetlerinde yaz tatiline karar vereceğini zannediyorum.

Kâzım Pş. Hz. müteakiben İngilteredeki parlemento intihabatı dolayısıyle içtima Eylüle tehir edilen, bu sene Berlinde toplanacak olan beynelmilel parlementolar kongrasına iştirâk mesclesine temas edcrek ilâve etmiştir: "İçtimaa bu senede iştirâk edecegiz. Murahhaslarımız henüz tekarrür etmemiştir, Namzetler divanı riyasetce tespit edilerek hey'eti umumiyeye arzedilecektir.

Muhterem reis, kadınlarımızın beldiye intihabatına iştirak hakkındaki sualine cevaben dumişlerdir ki:

— *Kadınların belediye intihabatına rey vermek suretile iştirak etmelerine şahsen tarafdarım..*

Pahalılık zammının yeni maaş layıhası ile kalkması üzerine meb'usların vaziyeti hakkında şu beyanatta bulunmuşlardır.

— Maaş kanununda " hakkı mükteseb " kaydı vardır. Bu kayıd kabul edildiği takdirde pahalılık zammı almakta olan memurin bu haktan nasıl istifade edeceklerse meb'uslar da bitabı bu haktan istifade edeceklerdir.

Cezaların tecili

Kanun müzakere ediliyor

Kanundan 10 bin kişi istifade edecek

Ankara, 8 (milliyet) — Meclisin yarınki ruznamesinde müzakere adilecek hiç bir madde yoktur. Barem layıhası ancak Cumartesi günü müzakere edilecektir.

Ayni celsede kabahatların affı bazı cürümler takipat ve cezalarının teciline dair layıhanın da müzakere edilmesi ihtimalı kuvvetlidir. Adliye encümeni layıha esaslarında hiç tadilat yapmamıştır. Yalnız maddelsri halkın anlayacağı şekle irca edilmiştir.

Cezayı nakdller tecile dahil degildir. Matbuat cürümleri tecile dahildir.

Kanun meclisin tastikinden bir hafta sonra tatpik edilcektir. Öğrendiğime göre memlekstimizde (10) bine yakın mahpus ve mevkuf bundan istifade edeceklerdir.

* * *

Suriye hududunda çeteler

Ankara, 8 (A. A.) — Kilisten bildirildiğine göre 4 Nisan gecesi Suriyenin Ebu asaf aşiretine mensup altmış müsellah şaki hududu geçerek Musip köyünü basmış ve 243 koyun gasbederek cenuba savuşmuştur. Köyden bir kişi yaralanmıştır. 7 Nisan 929 gecesi hududu Deli Osman cihetinden geçen onbeş kişilik bir suriye çetesi 9 Nisan gecesi Cebelibereketin Hacı bebekli köyünü basarak bir çok para gasbetmişler ve iki çocuğu kaldırmışlardır. Köylülerin mukabelesi üzerine çocuklar geri alınmıştır. ayni çete iki yolcunun para ve hayvanlarını almış ve onbir Nisan gecesi Suriyeye geçmiştir.

Askerî kanunlar

Ankara, 8 (Milliyet) — Adliye encümeninin elinde askeri ceza kanunu ile usulü muhakematı askeriye kanunları vardır. Askeri usulü muhakematı cezaiyeye göre divanı harplerin hapsinde daimî bir sivil hakim bulunacaktır. Bu memleketimizde yeni bir şekildit.

Bir köylünün vasiyeti

Ankara, 8 (Milliyet) — Ankarada yeni şehirde, Ararım köyünde bir köylü ölürken 25 liralık Kazan ve kağnısının Türk ocağına verilmesini vasiyet etmiştir.

Mevaddı müşteile

Ankara 8 (Milliyet) — Mevaddı müşteile kanununun birinci maddesinin tefsiri hakkındaki tezkere üzerine İktisat vekâleti mazbatasını hazırlanmış ve çifliklerde traktörle yapılan her nevi ameliyatı ziraiye için sarfedilecek mevaddı müşteilenin resimden muaf olacağı hakkındaki kanunun sarih ve tefsire muhtaç olmadığı

Kadınlara intihap hakkı veriliyor

(Her Türk) tabiri

Adliye encümeni tabiri muhafaza etmiştir

Ankara, 8 (Milliyet) — Belediye layıhasının dahiliye encümeninde müzakeresi ikmal edilmiştir. Lâyıha umum encümenlerden ikişer aza olmak suretile muhtelit bir encümende müzakere edilebektir.

Lâyıhada "HER TÜRK„ tabiri muhafaza edilmiştir. Bu tabir ile kadınların intihabata iştirakleri temin edilmiştir. Bu suretle belediye intihabatında Türk kadını hem intihap edilecek, hem de intihap edebilecektir. Meclis mahafilindeki kanaata göre belediye lâyıhası Bu sene çıktığı takdirde diger hiç bir kanununun tadiline lûzum görülmden kadınlarımıza bu hak verilmiş olacaktır.

Maaşlarda yeni şekil

Küçük memurlara zam var

Encümen maaş layıhasını bugün intaç edecek

Ankara, 8 (Milliyet) — Bütçe encümeni bugün tapu harçlarını müzakere etmiştir. Maaş layıhası ile bizzat encümen reisi meşgul olmaktadır.

Eecümenin yarınki içtimaında layıhanın intae edilmesine muhakkak nazarile bakılmaktadır.

Memurların almakta oldukları maaşlar bir emsalle zarpedilecektir. Bu emsal küçük memurlarda yüksek olacak, dereceler büyüdükçe küçülecektir. Neticede hükûmetin teklif ettiği şekildeki maaşların yekûnu ile bu şekil arasında büyük fark yoktur. Yalnız küçük memurlar daha ziyade terfih edilmektedir.

Bursa mahkûmları

Bursa, 8 (Milliyet] — Bursa mahkûmlarının muhakemelerine 13 mayıs ta başlanacaktır.

İttihazı elzem bir tedbiri sıhhî

İlk sıcaklar basar basmaz mide buzuklukları ve sair mide hastalıkları gittikçe artar. Avrupada memurini sıhhiye bakkalları, şekercileri, lokantacıları, ve sütçüleri, hastalıkların sirayetine en büyük amil olan sineklerin muhrip tesiratından yemekleri vikaye etmek için her gün mağazalarını dezenfekte etmelerini, icbar eder. Amerika, İngiltere Fransa, İtalyada ELİTOKS haşarat öldürücü maylin istimali mezkûr müesseseler için hemansheman mecburidir.

FLİTOKS hem haşaratı öldürmek. hemde havayı dezenfekte etmek ve tazelemek gibi büyük fevaidi vardır. Mezkûr sıhhî tedbirlerin memleketimizde dahi tatbik edildiğini görmek cidden arzu edilir bir keyfiyettir.

İstanbul İcrasından: Belkis h. la zevci İhsan Abit b. in Kırzade Hüseyin b. den istikraz eyledikleri mebalığa mukabil vefaen ferağ eyledikleri Boğaziçinde Kandillide Göksu sokağında atik 67 cedit 25,22 No. Cebelin ve bir çuvaldız mai lezizin havi olduğu elyevm Göksu caddesinde cedit 25 No. bir bap sahilhanenin ve 22 No. bir bap ahırın 400 hisse itibarile 88 hissesi borcun verilmemesinden dolayı 30 gün müddetle icra kılınan müzayedesinde 300 lira bedelle talıbi uhdesine ihalei evveliyesi yapılarak ihalei katiyesiçin tekrar 15 gün müddetle müzayedeye konulmuştur. Hududu cephesi tarik, arkası lebi derya tarafları Kıbrıslı Mustafa paşa ve Abut Ef. sahilhanelerile mahdut 4000 küsur arşın murabbaında bahçeler derununda ve bu kerre küşat ve tevsi edilmekte olan ve Göksu caddesine kalbolunan atik 7 cedit 22 No. ahır mahalli hariç olmak üzre caddenin sağ cihetinde bulunan Cebelin tahmimen 6 dönüm miktarında olup sağ tarafı Abut ef. sol tarafı Atiye h. arkası Cemile sultanin dağ mahalleri önü tarik ile mahduttur. Sahilhane ve müştemilatı alelmüfredat mesahası berveçhizir beyan olunur: Sahilhane 981, Liman 570, Selamlık bahçesi 1567, Kayıkhane ve harapça Limonluk 108, Taksim su haznesi 25, Harem bahçesi 348, çamaşırlık ve hamam dairemahalli ve ahçı odası 112, Rıhtım 25 arşın terbiindedir. Sahilhanenin müştemilatı harem ve selamlık dairelerı muntazam mürtefi taş duvarlarla ve mutbah dairesi de gayri müşuf taş duvarla müfrez ve derununda emsaline nadir tesadüf edilir yirmi ayak taş merdivenle inilir ayamanın tavanı kısmen tonoz ve kısmen naturel kayadır.

Mezkûr sahilhane kısmen çam ve sair zinet ağaçlarile mutarah bahçeden girildikte camekânı medhaller iki antire üç mermer taşlık sekiz sofa altı koridor iki aralık maa çeşme aydınlık mahalli bir kiler ve kömürlük çifte kurnalı maa soukluk hamam dairesi ve helci temamen mermerdir ve 1 kömminleri lekesiz mermerdir ve 1 kül han 10 helâ 28 oda ve çamaşırhane maa teferruat ve tarasa gerek harem ve gerek selamlık dairelerinde çifte merdivenler ve saireyi muhtevi tamamı 18000 lira kıymeti muhammineli içi dışı yağlı boyalı kısmen muhtacı tamir ahşap olup Anadolu hisarı dairei belediyesi müstecirdir daha fazla malûmat 926-5918 dos yasındadır isteyenler müracaat edebilirler. Mezkûr hissenin iştirasına yüzde beş zamla talip olanlar hisseye musip kıymeti muhamminesinin yüzde onu nisbetinde pey akçasını icra veznesine teslim etmeleri ve [illegible] 5/929 Cumartesi tarihinde saat [illegible] kadar ihalei katiyesi icra kılınacak

"MİLLİYET,, İN ŞEHİR VE MEMLEKET HABERLERİ

POLİSTE

Denaet!

7 yaşında bir kızın bikrini izale etmiş

Pangaltıda Arap suyu sokağında oturan Agayan Ef. Ropen namında 16 yaşında bir gencin 7 yaşındaki kızı Sezanın bikrini izale ettiğini zabıtaya ihbar etmiş kızcağız muayeneye sevkedilmiş Ropen de derdest edilmiştir.

Acemi hırsız

Sultan Ahmette oturan tevkifhane hademesinden Hacı Mehmedin evine giren Osman otoberi çalarken yakalanmıştır.

Yüzükleri çalmış

Laleli apartımanında oturan Ziyaeddin Sait B.in hizmetçisi Müzeyyen 500 lira kıymetinde iki yüzük çalarak kaçmışsa da zabıtaca derdest olunarak yüzükler geri alınmıştır.

Nara atan sarhoşlar

Samatyada oturan Nazif, Rasim, İbrahim ve Artin namında dört kafadar kafayı adamakıllı çektikten sonra sokakta nara atmaya başladıklarından karakolu boylamışlardır.

Tepebaşında kaza

Dün gece Süleyman efendi Tepebaşından geçen 1-819 numaralı otomobilin altında kalarak ağırca yaralanmıştır.

Portakal Mehmet

Meşhur yankesicilerden Portakal Mehmet Galataca tramvayda bir madamın içinde 600 lira bulunan çantasını aşırırken yakalanmıştır.

Kurban bayramı

Kurban bayramı Mayısın 20 nci pazartesi gününe müsadiftir İstanbul müftülüğü keyfiyeti ilân etmek üzeredir.

Bulgarlar gitti

Bir haftadanberi şehrimizde bulunan Bulgar muallimdün memleketlerine avetmişlerdir.

Polis müfettişi

Bir müddetten beri şehrimizde bulunan polis müfettişi M. Günig polisteki tetkikatını bitirerek Ankaraya avdet etmiştir.

Sırbistandaki emlâkimiz

Sırbistanda hükûmeti sahiplerine iadeye karar verdiği Türk emlakini tahliyeye başlamıştır. Tahliye edilen emlâkin listesi sahiplerine bildirilmek için peyderpey hariciye vekâletine gönderilmektedir.

Deniz hamamları

Deniz hamamları için bu sene yeni bir tedbir alınmadığından hamamlar geçen seneki şerait dahilinde ahşap olarak yapılacaktır.

Dün akşamki yangın

Dün akşam Aksarayda Maşekide Cami sokağında Adliye hanımın evinden yangın çıkmış ve ateş diğer evlere sirayet etmeden söndürülmüştür.

Yabani ağaçları aşılama lâyıhası

Ankara, 8 (Milliyet) — İktisat encümeni yabani ağaçların aşılanması hakkındaki lâyihanın tetkikatını bitirmiştir. Bu lâyihaya göre devlete ait orman ve ya hali arazide yabanı ağaçları olanlar ve ya orasını imar edene dönümden 200 dönüme kadar vazi tapusu ile kendisine verilecektir. Bundan başka fidan ve aşılar meccanen verilecektir. Lâyihada üç senede zarfında imar şarttır. Lâyiha Maliye ve adliye encümenlerinde müzakere edilecektir.

Emanette

Belediye Meclisi

Üsküdar tramvayının temdidini kabul etti. Borçlar itilâfnamesi pazara müzakere edilecek

Cemiyeti belediye dün birinci reis vekili Sadeddin Ferit beyin riyasetinde toplandı. Bütçe ve idare encümenlerinin mazbataları okundu. Bu meyanda Üsküdar - Kısıklı hattının Haydarpaşa fakültesine kadar yeniden inşa edilecek olan 6,5 kilometroluk kısmı için 160 bin liralık tahsisat kabul edildi.

Mürakabe encümeni için intihap yapılarak Sadeddin Ferit Emin Âli, Avni, Sadi, Abdülkadir beyler intihap olundu. Şehremaneti ile Türkiye Milli bankası hamilleri arasında imza edilerek tetkik için muhtelit encümene havale edilen itilâfnamenin dünkü hey'eti umumiye içtimaında müzakeresi mukarrerdi. Bu hususta içtimada hazır bulunan Şehremini Muhiddin bey şunları söyledi.

— " İtilâfnamenin müstacelen müzakeresini bizzat ben talep ve rica etmiştim. Çok teşekkür ederim muhtelit encümen tetkikatını intaç etmiştir. Yalnız mazbatalar azaya biraz evel dağıtıldığı için müzakeresi ancak gelecek celseye kabil olacaktır. „ Bu izahat üzerine Pazar günü içtima edilmek üzre celseye nihayet verildi.

Harap haneler

Emanet harap bir halde bulunan ve içinde oturanlar için bir tehlike teşkil eden hanların sahiplerine bunları tamir için son bir mühlet vermeği kararlaştırmıştır. Yıkılmak üzre bulunanları da tahliye ettirilmektedir.

Terkostan şikâyet

Son günlerde Terkos şirketinden şikâyetler çoğaldığından Emanet bu şikâyetleri Nafiâ ve kâletine bildirecektir.

Bakırköyde toz

Bakırköy Bağlar caddesi tozdan geçilmez bir hale geldiğinden o civar halkı caddenin tamiri için bir mazbata hazırlayarak emanete verecektir.

Ankaranın imar pilânı için yeni lâyıhalar

Ankara 8 (Milliyet) — Ankara şehri Plânlarını tetkik için intihap olunan jüri heyetine daha bazı a alar ilâve olunacaktır. Pilânın tatbiki için Dahiliye vekâleti meclise takdim için yeni lâyıhalar hazırlıyor. Bu lâyıhalar Meclisin bu içtimaında müzakere ve intaç olunacaktır.

Hakkı Şinasi Paşa

[Birinci sayfadan mabad]

bulamamaktadır. Onun için dilencilik mes'elesi tedrici surette halledilecektir.

Emanet memurlarının tenkisi

Emanetin memur kadrosunun tenzili takarrür etmiştir. Bunun için bazı esaslar tespit edilmiştir. Bu esasa göre mevcut memurların vazifelerine nihayet verilmeyecektir.

Ancak bu memurlar herhangi suretle vazifelerinden ayrıldıktan sonra yerlerine yeni memur alınmayacaktır. Yalnız fen memurları vazifelerinden ayrılsalar da yerlerine yeni memur alınacaktır.

Bu suretle memurların hakkı mükteseplerı de ihlal edilmeyecek ve bir kaç sene sonra Emanet bütçesinde tasarruf yapılacaktır.

Yeni kanun lâyihaları

— Yeni kanun lâyihaları?

— Yeni Belediye kanunu Dahiliye Encümeninde müzakere edilmektedir. Kanunun bu sene yetiştirileceini zannetmiyorum. Baren lâyıhasının müzakeresine yarın (bugün) başlanacaktır. Pazartesi günü de bütçe kanunu müzakere edilecektir.

Vilâyette

Mektep ve yol

Yeni daimî encümen mühim kararlar verdi..

Vilâyet yeni daimî encümen âzası dün Vali Vekili Muhiddin Beyin riyasetinde ilk içtimaını akdetmiştir.

Bu içtimada yeni yapılacak mektep binaları ve inşa olunacak yollar hakkında bazı kararlar verilmiştir.

Kazanç vergisi

Kazanç vergisi emsal komisyonu vazifesini bitirmiştir. Tanzim olunan cedveller Defterdarlığa gönderiliyor. Tüccarın 1929 senesi kazanç vergisi bu cedvellerdeki emsallere göre tahsil edilecektir.

Muavenet sandıkları

Vilâyetimiz Hususi Muhasebe memurları için bir muavenet sandığı teşkil olunmuştur.

Muavenet sandığının Hususî Muhasebe memurları ile ilk mektep muallimlerine faydası olmuştur. Diğer vilâyetler de bu gibi muavenet sandığı teşkiline [başlamışlardır. Bazı vilâyetler Vilâyetimize müracaat ederek muavenet sandığı talimatnamesinden istemişlerdir.

Teftiz işleri

Teftiz komisyonu dün Vali muavini Fazlı Beyin riyasetinde toplanmıştır. Komisyonun faaliyetini Mülkiye müfettişleri de takip ediyorlar.

İhtida talimatnamesi

Islam dinini kabul edecekler hakkında tanzim olunan talimatname Dahiliye vekâletinden vilâyete bildirilmişti. İhtida işleri ile müftülükler meşgul olacaklarından, nizamname vilâyetten İstanbul Müftülüğüne tebliğ olunmuştur.

Eskiden ihtida için vilâyete istida verenler bundan sonra Müftülüğe müracaat edeceklerdir.

Fâtih birinci sulh hukuk mahkemesinden: Fatma ahter hanımın Cerrah paşada sinekli bakkal karşusunda kundiraci Cemil beyin dükkânı ittisalindeki hanede sakin mimar Tevfik efendi aleyhine mecurun tahliyesi ve icarın tahsili hakkında istihsal eylediği 23-3/929 tarih ve 928/3472 numaralı hükmün neticesini mübeyyin ihbar namenin muma'ileyhin hali hazır ikametkâhının meçhul olması hasebiyle ilânen tebliğat icrası tekarrur etmekle tarihi ilândan itibaren yirmi gün zarfında temyiz edilmediği taktirde marüz zikir hükmün kesbi kat'iyet edeceği tebliğ makamına kaim olmak üzre ilân olunur.

Istanbul İcra dairesinden: Futa Arif beyin «Aydın» vapurunun dörtte üçüne sahip Mustafa Zeki beyden alacağı olan 1700 liranın temini tahsili için borçlunun mezkûr vapurdaki dörtte üç hisse ve hem hamule ve hem yolcu nakline müsait 200 ton hacmi istiabisinde ve içinde 600 beygir kuvvetinde bir adet Tirpin makina ve bir kampavont kazan ve bir müstamel zais çift dürbün üç admiralti demiri maa 13 demir zincir 1 grivafişka mataforası bir ırgat iki vinç maatakım birisi 3 ve diğeri 2 çift can kurtaran sandal 131 can kurtaran yelek 1 roda lif halat 2 otuz kulaç tulünde lif halat bir adet barometro bir termometro bir parekete maatakım 30 muhtelif harita bir divar saatı 30 muhtelif anahtar 2 mengene bir pafta takımı maakulaviz 4 çekiç ve süngü gelberi ve tırnak ve ateş küreği ve 48 battaniye 19 yorgan 51 çarşaf 30 yastık yüzü 2 sofra örtüsü 2 kadife masa örtüsü 3 muşamba örtü 10 beyaz kanape örtüsü ve muhtelif ve müteaddit çatal bıçak kaşık tabak bardak kadeh tencere tepsi tava ve ottan 30 yatak 8 kadife salon takımı 12 sandaliye bir konsol maayna vesaire eşyasiyle «Aydın» vapurunun dörtte üç hissesinin fruhtuna karar verilmiş ve ikinci müzayedesi Mayısın 16 ıncı Perşembe günü saat 10 dan 12 ye kadar Sirkeci Rusumat dairesi önüşde bağlı bulunacak mezkûr vapurun içinde icra edileceğinden talip olanların yevm ve saati mezkûrda vapurda hazır bulunacak memuru Halil Rifat beyè 800 lira pey akçası ile müracaat eylemesi rica olunur.

Maarifte

Mektep imtihanları

Tedrisat müddeti İstanbulda temdit edilmiyecek

İlk, orta mekteplerle liseler tedrisatının Temmuz nihayetine kadar temdit edilmesi kuvetle muhtemeldir. Bilhassa hastalık ve muhtelif vesilelerle mektepleri tatil edilen vilâyetlerin tedrisatı temdit edilecektir. Şehrimizdeki mekteplerde sene ortasında tatiller yapılmadığı için tedrisatın temdit edilmeyeceği zannedilmektedir.

Mektep nizamnameleri

Bazı mektepler program ve talimatnamelerini maarife tasdik ettirmediklerinden, maarif idaresi bu lüzumu kendilerine tebliğ etmiştir.

Talimatnamelerde tadilât yapılsa dahi bunlarda maarife tasdik ettirilecektir.

Edirne sanat mektebi

Edirne sanat mektebinin kapanması takarrür etmişti. Maarif Vekâletinin ve muhtelif vilâyetlerin yardımı ile mektebin idamesi kararlaşmıştır.

Edirnede teftişat

Bir aydanberi Edirne mekteplerini teftiş eden Vekâlet müfettişi Kadri Bey şehrimize gelmiştir. Bu gün de Eskişehire giderek buradaki mektepleri teftiş edecektir.

Totonyada konser

Bu akşam saat 9 da Totonya kulübünde bir konser verilecektir. Büyük orkestraya profesör Herylink riyaset edecektir.

Jimnastik bayramı

Ayın 17 sinde yapılacak

17 Mayıs Cuma günü Taksim stadyomunda 1,200 kız ve 1,800 erkek talebenin iştirakiyle yapılacak jimnastik bayramı hazırlıkları devam etmektedir.

Bugün öğleden sonra bayrama iştirak edecek olan erkek talebe Taksim stadyomunda umumî talimler yapacaklardır.

Hafta içinde diğer bir gün de kız talebe talimler yapacaklar ve bayrama hazırlanacaklardır.

Acaba neden?

Klise eşyasını yollayorlar!

Şehrimizden bazı kıymetli klise eşyası Yunanistana gönderilmektedir. Bu meyanda gümrük resmi için kıymet taktirine lüzum görülen bir kışım eşya dün ticaret odasında tetkik olunmuştur.

İmtihanlar

Ilk mekteplerde ay nihayetinde başlıyacak

İlk mekteplerde bu ayın sonunda derslerin kesilerek imtihanlara başlanması muhtemeldir. Mamafih henüz imtihanların günü belli değildir.

Yakında Maarif müdürü Haydar Beyin riyasetinde İlk tedrisat Meclisi toplanarak imtihanlara ne vakit başlanacağını tespit edecektir.

İdam kararları gene nakzedildi

Bursa 8 (Milliyet) — Taklibi hükümet maznunlarına ait idam kararı ikinci defa Temyizce nakzedilmiştir.

Evrak müddei umumilğe teadi edilmiştir. Yevmi muhakeme henüz tayin edilmemiştir

İngiliz lirası: 996

Dün Borsada İngiliz lirası üzerinde hararetli muamele olmuş ve 996 kuruşa satılmıştır. Borsa komiserliğinden aldığımız malûmata göre, İngiliz lirasının tereffuu geçici mahiyette olup muvakkaten ihracat iskelelerinden kambiyo gelmemesinden ileri gelmiştir.

Yeni gümrük tarifesi dolayısile ithalâtın artması da bu tereffude amil olduğu söyleniyor. Yükselmeğe başlayan Düyunu muvahhade (202,50) den, İstikrazı dahili (94,50) den muamele görmüştür.

Adliyede

Avunduk Za.

Alacaklılarla uzlaşma esası bulundu

İkinci Ticaret mahkemesi tarafından, geçenlerde iflasına karar verilen Avunduk zadeler, alacaklılarına konkordato teklif etmişlerdi. Bu tekliften sonra konkordato için müzkaerat başlamış ve bir kısım müzakerat ta itilafla neticelenmiştir. Bu meyanda alacaklıların ekseriyetini temsil eden metr Şabelle de uzlaşılmıştır.

Büyük bir banka ise yüzde 30 üzerinden yapılacak konkordatonun yüzde 20 sini tekeffül etmiştir. Mütebaki yüzde 10 a gelince alacaklılar bunu da bir şekle raptetmişlerdir.

Dün konkordato şartlarını imza için bir celse akdedilmiştir. Alacaklılarla vekilleri bu celsede hazır bulunmuşlar ve üzerinde itilaf edilmiş olan şekil üzerinde nihaî müzakerelerde bulunmuşlardır. Fakat bazı şekle ait noksanların ikmali için konkordato şartlarının dün imzalanması kalil olmamıştır. bazı alacaklıların vekilleri istimhal etmiş olduğundan 27 Mayısta bir celse daha akdedilecektir.

Kadriye H. meselesi

Müstantik Hikmet ve Nazım Beyler dün de Kadriye Hanımı istiçvap etmişlerdir. Kadriye H. ın istiçvabına bugün de devam olunacaktır. Bundan sonra Nasir Beyin istiçvabına başlanacaktır.

Beraet

Bir müddetten beri üçüncü ceza mahkemesinde açık resim teşhirinden dolayı "Foto-Franse „ hakkında ikame edilen dava neticelenmiştir. Hey'eti hakime tarafından tablolar müstehcen görülmemiş ve Foto-Franse sahibi M. Veynbergin beraetine karar verilmiştir. Tablolar birer san'at eseri olarak telekki edilmiştir.

Odun ve kömür

Trakyadaki ormanlardan istifade

İstanbul Mahrukat esnafı cemiyeti yeni idare hey'eti dün intihap olunmuştur.

Cemiyet, odun ve kömür fiatlerini indirmek ve memlekete Bulgaristandan mal gelmesinin önüne geçmek üzere Trakyadaki bazı ormanları işletmeğe muvafık görmektedir.

Fabrikaların muamele Vergisi

Teşviki sanayi kanunundan istifade eden fabrikalardan muamele vergisi alınmasına karar verilmişti.

Hükûmet fabrikalara prim verilmekte ve vergiler de tecil edilmekte idi.

Şimdiye kadar tecil edilen bu vergiler mühim bir yekûn tuttuğundan fabrikaların bunu veremiyeceği nazarı dikkate arzedilmek üzre Ankaraya bir hey'et gönderilecektir.

Gaz fiatı artmıyor

Şeker ve Petrol inhisar müdürü Hüseyin Bey, Müskirat müdürlüğüne tayin edileceği doğru olmadığını, Şeker inhisarının ilgası şimdilik mevzubahs olmadığını söylemiştir.

İnhisar idaresinin tahkikatına göre gaz ve benzin fiatlarının yükseleceği şayası da asılsız çıkmıştır.

Kasaplar şirketinin vaziyeti

Ticaret müdiriyeti, kasaplar şirketinin vaziyeti hakkında Emanete gönderdiği raporda bu şirketin kasaplık etmediğini, kazancının deri ve bağırsak ihracatile nakliye ve diri hayvan satışı işlerinden ileri geldiğini bildirmiştir.

Ekonomi:

Sermayenin taazzuvuna doğru

Yeni gümrük tarifelerinin tespiti arifesinde

Yeni tarifenin ilk tesiri sermayemizin taazzuvunda görülecektir. Yüzde elli, altmış derecede himaye edilen maddeler prohibitif mahiyetinden dolayı memlekete girmiyecekler. Neticede ecnebi rakabetten kurtulan milli sermaye dahildeki rekabetide daraltma ve bertaraf etmek için taazzuv edecektir, toplanacaktır.

Himaye usulünün tatbik edildiği başka memleketlerin tekamülerinebakacak olursak aynı hadiseye tesadüf ederiz. Fransada sanayi sindikaları, Almanyada karteller hep himaye gümrüklerinin muayyen bir hadde vasıl olmasından sonra teşekkül etmişlerdir.

Memleketimizde sermaye azdır. Tecezziye uğramış olan az sermayeden istifade kabil değildir. Sermayeler toplanma derecelerine göre nema getirirler. Taazzuv demek toplu sermayeni muayyen maksatla idaresi demektir. Eğer az sermayeler toplanır ve taazzuv ederse çığ gibi büyürler.

Banun için vasıta şirketlerdir. Küçük sermayeler şirketleri büyürler. Şirketlerin teşkilini ve devamını temin için kanunla lazımdır. Şirket bazı cihetlerce tetkika muhtac tarafları vardır zannederiz.

Anonim şirketlerde idare hey'tlerile hisse senedi hamilleri arasındaki temas meselesi gibi. Bu teması daha sıkı hale koymak kabildir. İçtimai umumilerin zabturabtı daha keskin olabilir. Diğer taraftan, hisse hamilleri ayda bir değilse mesela üç ayda bir şirketin vaziyeti hakkında idare meclisinin neşredeceği kontrandü yi görebilmelidir. Bu hususlar hakkında garp da cari usulleri bizdede kökleşdirecek bazı kanun müdahaleleri düşünülebilir.

Ve nihayet çok muhtac olduğumuz esham ve tahvilat borsasının yeni ihzar olunan kanunu vardırkı bu kanun mevcud eshan borsamızı baştan aşağı tekkemmül ettirecek mahiyettedir. Eshan ve tahvilat alım satımının bu günkü şekliile kalamıyacağı tabiidir bu alım satım ne kadar kolaylanırsa şirket teşekkülü de okadar kolaylar.

Yeni Gömrük tarifesinden sonra gelmesi mantıkî olan şirketlere ve esham borsasına müteallik tekemmülat ile, millet sermayemizin taazzuv hareketi çok kazanacaktır.

D. Nizamettin

* * *

Yerli malı

Sergi Haziran sonuna doğru açılacatır

Halk Fırkasında 22 Haziranda açılacak olan sergiye iştirak edecek olan fabrikaların sahipleri dün sanayi birliğinde içtima etmişlerdir.

Cünkü içtimada grup mümessilleri intihap edilmiştir.

Sergiye 72 grup iştirak edecektir. Sergiye getirilecek eşyaldar 15 Mayısta tespit edilmiş bulunacak ve 10 Haziradan itibaren sergi tertip edilecektir.

Türk ocağında yerli mallarını korumak için bir içtima yapılmış ve bir ihtisas encümeni ayrılmıştır. Bu ihtisas encümeni dün toplanarak raporu hazırlamağa başlamıştır.

Müracaat edenler

Topanede tesisat yapmakta olan Ford müessesesine şimdiye kadar 25,000 kişinin çalışmak üzere müracaat ettiğini bir gazete yazıyordu.

Ford mümessili dün bir muharririmize bu hususta şunlar söylemiştir:

— Fabrikamıza müracaatlar vardır, fakat yazıldığı kadar çok değildir.

Müracaat eden san'atkârlar namzet kaydedilmektedir.

İhracatta hile yapanlar

Bazı ihracat emtiasına hile karıştırıldığına dair şikâyetler üzerine Ticaret odası tahkikat yapmıştır. Memleketin ihracatına fena tesir edecek mahiyette olan bu hilelerle alâkadar olanlar hakkında takibat icrası takarrür etmiştir.

Bazı gayri Türk komisyoncuların kırmızı bibere horasan ilave etmek ve deri sandıkların ataş koymak suretile Türk tüccarı zararına olarak hilekârlık yaptıkları anlaşılmış ve önüne geçilmiştir. Bunu yapan yolsuzluk amillerinin isimleri teşhir olunacaktır.

* * *

Kambio Borsası 8/7/929

İSTİKRAZLAR			TAHVİLAT		
İstikrazı dahili	94	—,50	Anadolu D. Y. 1. T.		37
Düyunu muvahhide	202	50	Anadolu D. Y. 2. T.		36
İkramiyeli demir yolu	7	40	Anadolu D. Y. 3. T.		39
SENETLER			Tünel şirketi		4,18,50
İş bankası	13	80	Elektrik şirketi		4,18,50
Anadolu demir yolu	23	40	Rıhtım Şirketi		17 75
I. Tramvay. Ş.	74	50	H. Paşa liman şirketi		—
I. Ü. Ş. Şirketi		24,25	ÇEKLER		
I. Su Şirketi	37	75	Londra	995 00,00	Newyork 0,48 00,75
T. Tütün A. Ş.	09	90	Paris	12 46,50	Atina 37 63,00
I. Değirmen Ş.		38,00	Cenevre	2 52,25	Roma 9 29,00
Ş. Değirmen Ş.	7	25	Bükreş	24 43,75	Amsterdam 1 21,00
A. Çimento Ş.	33	10	Brüksel	3 50,50	Sofya 67 00,25
I. Telefon Ş.	28	25	Prag	16 40,00	Berlin 2 05,25
Ş. M. Ecza Ş.	4	75	Viyana	3 46,25	
Ş. Hayriye	18	50			

Istanbul gümrükleri baş müdürlüğünden:

Istanbul Gümrük Laboratoarı için 30 lira maaşı asli ile bilmüsabaka bir kimyaker alınacaktır. Diploması ve kanuni evsafı haiz olanlar hüviyetlerini müspit evrakı hamilen Mayısın yirminci günü akşamına kadar müracaatları.

Istanbul maarif müdürlüğünden:

Bilâmezuniyet 12 günden beri vazifesine devam etmeyen maarif idaresi ketebesinden Hidayet beyin tarihi ilândan itibaren bir hafta zarfında vazifesine gelmediği takdirde müstafa addedileceği ilân olunur.

Muhterem zürraımızın nazarı dikkatine:

Toprağı sürmekten mahsulü harman edip kaldırıncaya kadar ziraatin her safhasına ait makinelerin küçük ve büyük çeşitleri ile köylü ve has un değirmenleri ve sütçülüğe ve arazi sulamağa mahsus makineler Türkiyenin en zengin depolarını ihtiva eden Hofer Şrantes Macar ziraat makineleri şirketinde en ehven ve en müsait şeraitle tevzi edilmektedir. Türkiyenin hemen her tarafında 82 şube ve acentemiz vardır. Şirketin Türkiye merkez şubesi Istanbul Ankara caddesinde 19-24 numaradır. Telgraf adresimiz Istanbul Hoferton Telefon Istanbul 196-3577.

Milliyet

ASRIN UMDESİ "MİLLİYET,TİR

7 Mayıs 1929

BUGÜNKÜ HAVA

Dnüen fazla hararet 29, en az 14 derece idi. Bu gün hava açık ve rüzgât mütehavvil olması muhtemeldir.

ELEK

Vay Şekspir, vay!

Her kes bir şeyle meşgul! Kimi hayat pahalılığı, kimi kadınlık âlemi, kimi rengârenk sayfalarla. Benim de hoşuma giden şey şu bizim «edip» lerin Şekspir için birbirine yan bakmaları. İşte Ahmet Nurettin beyde Şekspirin aleyhinde. Halbuki başta vedat bey biraderimiz olduğu halde 20 den fazla genç te lehinde. O kadar ki içlerinde çocuğu olsa [Ali Sekspir] bile koyacak olanları da var. Hem şu iki isim de hiç fena gitmiyor. Şimdi bizim erbabı kalem böyle Şekspirin leh ve aleyhine iki-ye ayrılınca, Şekspir mezarında ama güler değil mi?

Muhittin beyin yüzü!

Dünkü «İkdam» refikımızı görenler elbette birinci sayfada Şehremini Muhyittin beyin resmine tesadüf etmişlerdir. Bu resmin tam yanak tarafında eski arab harfile «11 santim» yazılı. Vakıa halk beynimde makamı taktirde «alnını karışlamak» nazariyesi mevcut idi ama «surat ölçmek» diye bir şey bilmiyorduk. Muhyittin bey bu ölcölü resmi gördüğü zeman:

— Ben tahmin ettikleri gibi «ufak yüzlü» değilim! demiştir.

Çıkıyor!

Dünyanın hava işlerile meşgul olan «Semavî» dairenin başındaki zati artık değiştirmek zemanı geldiği fikrindeyim. Daha 15 gün evel soğuktan titrerken bu gün sıcaktan nefes alamıyoruz. Istanbulun abu havasını methedenler gelsinler de görsünler.

Yanıyoruz! Allahım! Mayısla Temmuzu becayiş mi ettirdin?

ELEK

Mektepliler müsabakası

Kurak yerlerin sulanması

Bugün de 5 inciliği kazanan Notre Dame de Sion fransız mektebinden Rikkat Hanımın yazısını basıyoruz :

Bu haftanın en mühim havadisi 25 Nisan 1929 tarihli nushasında münderiç geçen seneki kurak yerler için alınacak tedbirlerdir . Nehirlere civar yerlerin tulumbalar vasıtasiyle sulattırılacağı yazıldığına göre bu tedbirlerin esaslı olacağı anlaşılıyor.

Köylülerimiz çifçidir , Memleketimiz ziraat memleketidir , zürraın daha iyi çalışması için sayinin semeresini alması ve karnının doyması lazımdır . Refah ve saadetimiz çifcilerimizin yüzlerinin gülmesine bağlıdır.

Spor

Galatasaray - Fenerbahçe

G. S ve F. B. Maçlarında manevi kuvvetin ve asaba hakimiyetin neliceye tesiri çok muhimdir.

Yarın hikmaçıarının en mühimi Galatasarayla Fenerbahçe arasında yapılacaktır. Bu maç münasebetile evelki gün her iki takımın şampiyonluğa yakınlık derecelerini, dün de takımların tarzı teşekkülü ile mütekabil zaaf ve kuvvetlerini mevzuu bahs etmiştik. Bu gün de, umumiyetle Galatasaray—Fererbahçe maçlarında neticeye ehemmiyetle müessir olan manevî kuvvetle âsaba hakimiyet cihetlerinden bahsedeceğiz.

Gayri kabili inkâr bir hakikattır ki dört beş senedir Galatasaraym Fenere karşı elde ettiği muvaffakıyetlerde evvelâ manevi kuvvet, sonra da âsaba hakimiyet en mühim rollardan birini oynamıştır. Şu halde bu iki nokta yarınki maçın neticesi için de nazarı itibara alınmak lâzım gelir.

Galatasaray yarın, Fenerle yaptığı bundan evvel Fenerbahçe ile olan maçlarında sahip olduğu manevî kuvvete yine sahip olacak mıdır? Filvaki, Galatasaray bu sefer bir çok kimselere daha kolay mağlup edilebilir kanaatını vermiştir, ancak bu takımın bundan evvelki vaz'iyetile halen içinde bulunduğu vaz'iyeti mukayese edecek olursak bu kanaatın pek te sağlam olmadığına inanmak lâzım gelecektir:

Galatasarayın bundan evvelki Fenerle karşılaşmalarında manevî kuvvetinin yüksekliğine sebep nedir? Bu suale cevap vermek gayet kolaydır: kuvvetini Fenerinkine faik his setmesi, mütevali muvaffakıyetler ve hiç mağlup olmaması bu manevî kuvvetin yegâne sebebidir. Geriye manevî kuvveti kıracak muhalif sebepler vukua gelip gelmediğini tedkik kalır. Vefa ile berabere kalmanın az çok Fener lehine olmasına rağmen, Galatasarayın manevî kuvveti kıracak kadar ortada mühim bir değişiklik yoktur. Yarın galibiyet ve mağlubiyet cihetlerini nazarı itibara almıyarak diyebiliriz ki Galatasarayın vaz'iyeti iki ay evvel, geçen sene, daha evvelki sene ne ise yine odur. Filhakika evvelki sene de hatırımız da kaldığına göre şampiyonluk davası yarınki şampiyonluk davasının ayni idi. O sene de Galatasaray berabere kalmayıp yalnız mağlup olursa Fenerle ikinci bir maç mecburiyetinde kalacaktı; bu sene de böyledir. Mağlup olmamaksa şimdiye kadar yine mağlup olmamıştır. Muvaffakiyetlerin tevalisi ise, yenilmeği hak ettiği maçlarda bile yenilmemiştir. Vefa ile berabere kalmış olmaksa, Gazi Büstü maçında Fenere adamakıllı yeniliyordu, son yirmi dakikada manevî kuvvetile yine vaz'iyeti kurtardı ve müteakip maçta ta Büstü kazandı. Bütün bunlar manevî kuvvet mes'elesinde sarı—kırmızılıların hiç bir eksiklik hissetmiyeceklerine delildir. Yegâne fark bu sefer Fenerlilerde geçen haftadan evel —ümit edilmiyen—bir ümit şulesinin parlamış olmasıdır.

Âsaba hakimiyete gelince, bu hakimiyeti gösteren tarafın tabiatile daha şuurla oynayarak oyun tarzında az çok bir tefevvuk kazanacağı şüphesizdir.

S. GALİP

SPOR BAHİSLERİ

Galatasaray - Fener maçi

Istanbul Füdbol hey'etinden:

10 Mayıs 929 cuma günü icra kılınacak müsabakalar berveçhi atıdır:

Kadıköyünde darüşşefaka - Kasımpaşa saat 11 hakem İzzet Bey

Istanbul spor- Hilâl saat 13 hakem Necmi Bey

Beylerbeyi - Altınordu saat 14.30 hakem Necmi Bey

Taksim stadyomunda Süleymaniye Beykoz saat 13 Hakem Sabih Bey;

Beşiktaş - Vefa saat 14,45 Hakem Mehmet Bey.

Galatasaray- Fenerbahçe saat 16.30 Hakem Saim Bey.

Istanbul mıntakası riyasetinden:

Kulüp hüvivet varakaları hakkında Mart 929 rerihinde gazetelerle yapılan tebligat mucibinde 10 Mayıs 929 tarihinden itibaren yeni hüviyet varakası esası üzerinden Statyomda kvlüp mensuplarına tenzilât icra kılınacaktır. Mektepli bileti mülgadır. Kulüplere ait hüviyet varakalarının şekli de tebliğatımız dahilinde olmadıkça makbul ve muteber olmayacağı berayı malumat tebliğ olunur.

Haliç - Kumkapı hadisesi

Haliç idman kulübünden gönderilen bir mektupta Kumkapı - Haliç arasındaki hadiseden bahsedilerek ezcümle diniyor ki ;

Musabakaların hitamına kadar muhtelif vesilelerle haksızlığa maruz kalan kulübümüz müsabakaların neticesini müteakıp kazandığı puvuanlardan da birer suretle uzaklaştırılmak istenmiştir. Bunu yapan hey'etin reisi bu haksızlık üzerine istifa etmiş hey'et âzası -ki Kumkapı kulübününde rüesasından bulunuyorlar - kulübümüzü ikinciliğe indirerek Kumkapıyı birinci addetmiştir .

Gerek hey'et gerek Istanbul mıntakası nezdindeki protestolarımız cevapsız kalmış bunun üznrine kulübümüz birinciye verilecek kupayı alarak küreş hey'eti müttahidesine teslim ve o hey'etin vereceği karara intizar etmeyi kararlaştırmıştır.„

Mektupta netice belli olmadan bir takım neşriyatta bulunulmaması temenni ediliyor.

MÜZAYEDE ILE SATIŞ

Mayısın 10 uncu cuma günü sabah saat 10 da Nişantaşında Nişantaş caddesinde ekmek fabrikası karşısında Saadet apartımanının 3 numaralı dairesinde bulunan bilcümle eşyalar müzayede suretile satılacaktır Asri ve zarif kanape takımı kristasl masası ile, gayet güzel bir büfe, koltuk ve kanapeler, yazıhane ve kütüphaneler, aynalı ve aynasız dolaplar, etajer. portmanto ve karyolalar, şezlong, elektrik lambalar. perdeler ve masa örtüleri, çini sobalar lavabo ve buro aynalar, sandalyeler, tabure çin ve japon vazoları tablo çay takımları, hava gaz ocağı, heykel biblo maden ve kristal eşyalar, matbah takımları, muşambalar, güzel bir keman ve sair nefis eşyalar. Anadolu ve Acem seccadeleri pey sürenlerden 100 de 25 teminat alınır.

Şehremaneti ilânları

Şehremanetinden: Üsküdar da Çakırcı Hasan mahallesinin Yunus bağı caddesinde 180 eski 8 yeni Emlâk No. eski mutasarrıflık binası arsası pazarlıkla satılacaktır. Taliplerin 14 Mayıs 929 Salı günü saat onbeşe kadar levazım müdürlüğüne gelmeleri.

* * *

Şehremanetinden: Büyükada da Liman Çıkmazı sokağında 12/10/8/6/14 numaralı dükkânlarla rıhtım üzerinde Motör mahalli kiraya verilmek için ayrı ayrı açık müzayedeye konmuştur. 30 Mayıs 929 tarihinde ihalesi olacaktır. Tatiplerin şeraiti anlamak için her gün müzayedeye girmek için mezkûr tarihte levazım müdürlüğüne gelmeleri.

* * *

Kadıköy Dairesinden: Kadıköyünde zahire iskelesinde 12-24 metro mürabbaı mahal 1/6/929 tarihinden itibaren bir sene müddetle icar edilmek üzre usuline tevfikan kapalı zarfla müzayedeye vaz olunmuştur. Taliplerin 30/5/929 tarihinde saat on beşte Daire Encümenine müracaatları.

* * *

Kadıköy Blediye Dairesinden: Halin deniz cephesindeki 7 dükkân tavukculara ve sol cihetinden yedi dükkân balıkcılara şark cphesindeki 5 dükkân ciyerci ve işkenbecilere ve iskele cephesindeki dış ve iç dükkânlar kapzimallara avlu dahilindeki sair dükkânlardan 34-12 numaralısı kahvehane olmak üzre diğerleri munhasıran mevadı gıdaiye satanlara bir Haziran 929 tarihinden itibaren bir sene müddetle aleni müzayede süretile icar edileceğinden taliplerin pey akçelerini hamilen 30/5/929 tarihinde saat on beşte Daire encümenine müracaatları.

1 Haziran yaklaşıyor

Bundan sonra yalnız yeni yazı kullanılacaktır. Onun için bir an evvel

ADLER

Yazı makinelerini

tedarik ediniz.

ADLER makinesi

Avrupada ilk imal edilen yazı makinesidir. Tarihi imali 1898dir. Bütün dünyada şimdiye kadar 38000

ADLER makinesi

satılmıştır. Harflerin muvazi vuruşu bu markaya mahsus ve münhasırdır. Anadolu için seyyar memur arıyoruz. Türkiye için vekili umumî RIŞAR VOLF GalıtaVoyvoda han 7-10 Galata posta kutusu 447

Satılık hane

Boğaziçinde a hıcada iskeleye iki dakika mesafede olup nim yalı gibi ve nezareti fevkalâdeyi haiz gayet kullanışlı yeni boyalı hamam ve çifte tulumbası terkos teşkilâtı ve muşambalı, mikdarı kâfi çiçek bahçesini havi altı odalı hane satılıktır. Taliplerin Balıkpazarında Maksudiye Han No 35 te sahibi Derviş beye müracaatları.

Ticaret davalarınıda rüyete mezun Istanbul Asliye mahkemesi birinci hukuk dairesinden:

Müddei Sezai Ömer ve Alî Rıza beyler şirketi tarafından Atina kazasına tabi Viçe nahiyesinde Hacı Şahin zade Kâzım bey aleyhine ikâme olunan alacak davasından dolayi müddeialeyh Kâzım beyin ikametkâhı bilinemedığınden alelusul ilânen tebligat ifa kılınmasına rağmen cevap layıhasi verilmemiş ve esnayi tahkikattada ilânen yapılan davete rağmen hazır bulunmamış ve hukuk usulu muhakemeleri kanununun 401/398 inci maddelerine tevfikan teblig olunan gıyap kararlarına rağmen de bir ıtırazda bulunmamış ve yevmi muhakeme olan 9 Mart929 tarihinde mahkemede isbati vücut etmemiş olduğundan usulun 406 inci maddesi mucibince hakkında gıyap kararı ittihaz ve tebliğına karar verildiği ve devamı muhakemenin 5 Haziran 929 saat 14,30 a talik olunduğu ilân olunur.

ANADOLU

SİGORTA ŞİRKETİ

Türkiye İş Bankası tarafından teşkil edilmiştir.

Yangın - Hayat - Nakliye - Kaza - Otomobil - mes'uliyetimaliye Sigortalarını kabul eder.

Adres: 4 üncü Vakıf han Istanbul

Telefon: Istanbul 531 — Telgraf: İmtiyaz

Karacabey harası müdürlüğünden:

Karacabey Harası hayvanatından 5 baş kısrak, 30 baş 1 ve 2 yaşında tay ile 90 baş karasıgır inek ve düğesi 100 baş manda ineği ve duğesi ve boğası 26 Mayıs 1929 tarihinde açılacak Karacabey panayırında bilmüzayede satılacaktır.

Gayet eyi ve müntahap damızlık edinmek isteyenlerin müzayede günlerinde Karacabey panayır mahallinde bulunmaları ilân olunur.

* * *

Hara hayvanatından 1500 baş kuzu ufak ve büyük parçalar halinde pazarlık suretiyle satılacağından talip olanların hergün Hara merkezine müracaat etmeleri ilân olunur.

Bursa kaplıcaları Türk Anonim şirketi

Meclisi idaresi 7 Mayıs 1929 tarihli celsesinde verdiği karara binaen Hey'eti umumiyeyi esas mukavelenamenin yirmi altıncı maddesine tevfikan 1929 senesi Hziranının on beşinci cumartesi günü saat on dörtte şirketin Istanbuida Bahçekapısında Türk ticaret ve sanayi bankasındaki merkezinde yekdiğerini müteakıben sureti adiye ve fevkalâdede içtimaa davet eder:

Ruznamei müzakerat berveçhi atidir.

1 — 2 Kanunusani 1929 tarihinde mün'akit Hey'eti Umumiye tarafından talep edilen Meclisi İdare raporunun kıraatı.

2 — Mütehassısların raporuna nazaran tesisi mutasavver asrî Müessesatın tahmin edilen bedellerle inşasına muvafakat edildiği takdirde:

A) mukavelenamenin altıncı maddesi mucibince sermayenin diğer üç rub'unun mutalebesi.

B) Sermayenin tezyidi.

C) Ve yahut birinci maddenin üçüncü fıkrası mucibince muavin bir şirket tesisi.

Ç) İstimlak meselesi hakkında karar ıtası.

3 — Meclisi idare azasından Hüseyin Kâzım B. f nin vukuu istifasına mebni mukavelenamei esasinin on sekizinci maddesi mucibince muvakkat aza olarak intihap edilen Türk Ticaret ve Sanayi Bankası müdiri umumisi Hüseyin Şaban B. f nin kat'i intihabının icrası.

Işbu içtimalarda hazır bulunacak hissedarların ticaret kanununa tevfikan Şirket merkezine müracaatla duhuliye varakası almaları.

Jandarma imalâthanesi müdüriyetinden:

KİLO	ADET	KUTU	
10000 ilâ 50000	0	0	Galvaniz telefon teli
100 „ 1000	0	0	Bağ teli
100 „ 1500	9	0	Kablo teli
100 „ 1000	0	0	Nuşadır
20 0 0	0	0	Mumlu mücerrit
	3000 ilâ 25000	0	Ma demir izoletör
	20 0 0	0	Çavuş takımı
	40 0 0	0	„ mahmuzu
	1000 0 0	0	Oda mücerridi
	20 0 0	0	Volt metre
	20 0 0	0	Palanga takımı
	0 0 0	50	Katranlı şerit

Kapalı zarf usuliyle mübayaa edilecektir. Münakasa 19 Mayıs 929 Çarşamba günü saat 14 te Istanbulda Gedikpaşada Jandarma imalathanesinde icra edilecektir. Şartname imalâthanede tevzi olunur, teklifnamenin tarzı imlası şartnamede münderiçtir.

Devlet demir yolları Istanbul mubayaat komisyonu riyasetinden

Haydarpaşada dalga kıran dahilinde batmış olan (Anadolu) muşu, batmış olduğu vaziyette kapalı zarf usulile müzayede suretile satılacaktır. Müzayede 15.5.929 Çarşamba günü saat onbeşte Haydarpaşada işletme müdürlüğünce icra edilecektir.

Müzayedeye talip olanlar satış şartnamesini Haydarpaşada Rıhtım idaresinden alabilirler. Teklif mektupları bir zarfa ve muvakkat teminat diğer zarfa konularak üzerlerine teklifname ve muvakkat teminat oldukları işaret olunduktan ve bu iki zarf üçüncü bir zarfa konulduktan ve son zarf üzerine ne teklifi olduğu ve kimin tarafından ve kimin namına yapıldığı yazıldıktan sonra en nihayet 15/5/929 saat on dört buçuğa kadar işletme müdürlüğü umumî kâtipliğine verilmiş olmalıdır.

Dişleri muhafaza etmek hayatı kurtarmaktır

Otuz senedenberi tarzı ihzarındaki nefaset ve kudreti fenniyesinden naşi her kesin memnuniyetle istimal ettiği

PERTEV DİŞ MACUNU veya PERTEV DİŞ TOZU

bu maksadı temine kâfidir.

İngilizce bilir mühendis aranıyor

Anadolu dahilinde İnşaatta bir Amerikalı mühendise muavin olarak çalışmak üzre mesaha usullerinde tecrübeli, ingilizce bilir mühendis araniyor. Derhal Beyoğlunda İstiklâl caddesinde 168 numeroda Türkiye Otomobil. Lâstik ve Traktör komandit şirketine bizzat ve ya tahriren müracaat edilmesi.

Devlet matbaası müdürlüğünden

Hali hazırda matbaa ambarında müterakim ve bir sene zarfında teraküm edecek kırpıntı meşin parçalarile on santim arzına kadar kenar kâğıtları müzayede suretile satılacaktır. Talip olanların 30 Mayıs 929 tarihine müsadif Perşembe günü saat on dört buçukta matbaaya müracaatları.

Bugün

MAJİK SİNEMASINDA

gösterilmekte olan

LARS HANSON ve JİNA MANTES in temsili

GURUR

Filmini seyre şitap ediniz. Cidden mahzuz olacaksınız. İlâveten: SPOR ve GENÇLİK serisinden Senenin son maçı

Bu akşam

ASRÎ SİNEMADA

Muhteşem mizansenli tabloları muhtevi, insanın sefahat yüzünden ne gibi uçurumlara sürükleneceğini musavvir

KADIN KURBANI

Bu muazzam eser NİTA NALDİ - ANNİ ONDRA ve İGO SİM gibi üç büzük artist tarafından temsil olunmaktadır. İlâveten gayet merak aver bir varyete programı. Aurupada yaptığı on senelik muzafferane bir turneden avdet eden meşhur Türk dansözü SARA AHMET Jozefin Baker i şayanı hayret bir surette taklit eden orijinal danslarında arzı endam edecekti.

Bütün şehir halkı bu hafta

ALHAMRADA

gösterilmekte olan

KÜÇÜK PRENSES

filminin mümessilesi;

BEBE DANİELSin

azim mahareti san'atkâranesinden bahsetmektedir.

MELEK SİNEMASINDA

KLARA BOV ve ŞARL ROJERS

AL BENİ

Zarif ve kibar komedide emsalsiz bir sureti mükemmelede oynamaktadırlar. Filmin ilk iki kısmı Pariste CANLI MUM KUKLALARININ teşhir edildiğ meşhur GREVİN müzesinde çevrilmiştir.

KISKANÇLIK

KONSTANS TALMAÇ

Şehzade Başı

HİLÂL SİNEMASINDA

Bugün gündüz talebe efendilere

VERDUN MUHAREBESİ

Alelûmum mevkiler 10 kuruştur.

Bu gece

Komik Ismail efendi temsil hey'eti

Hafız Ahmet bey saz hey'eti

Matmazel TUTU varyetesi

Sinemada VERDUN

12 Mayıs Pazar gününden itibaren

C A S U S

filmi başlıyacaktır.

TİYATRO VE SİNEMALAR

Ferah sinemada

Sinema, tiyatro mevkiler 20 localar 100

Millet tiyatrosunda bu akşam

Naşit Bey temsilleri

Hafız Burhan B. tarafınean konser Afacan, komedi 3 P. Şeytan külahı Komedi 2 P. Dans.

İSPİRTO VE İSPİRTOLU İÇKİLER İNHİSARI ISTANBUL BAŞ MÜDİRİYETİNDEN:

929 seesi birinci taksitine ait bey'iye tezkerelerinin tecdidine şimdiden başlanmıştır. Açık kapalı şişelerle müskirat satan bilûmum bayilerin yetlerindeki tezkereleri tebdil etmek üzre Galatada Hüdavendigâr Hanında İstanbul Baş müdiriyetine müracaatları ilân olunur.

ISTANBUL

Umum Sigorta Şirketi

Istanbul Umum Sigorta Şirketinin, merkezi idaresi bulunan Galatada kain "Sigorta Hanı„ binasında 29 Nisan 1929 tarihinde sureti adiyede toplanan hissedaran hey'eti umumiyesinde, aşadaki kararlar alınmıştır:

Hesabat tastik edilmiş ve hissedarana "hisse başına 125 kuruş temettü müddeti intihabiyeleri hitam bulan A. Panciri efendi, Mösyö A.D.Andria ve Mösyö E. Eliyaskonun tekrar intihapları Ticaret kanununun 323 üncü maddesine tevfikan şirketle icrayı muamelât eylemeleri için idare meclisi azalarına mezuniyet verilmesi, Niyazi Asım ve Cemal Zühtü beylerle, Mösyö E. Hodlerin 1929 senesi müraklpliğine tekrar intihapları karargir olmuştur.

Istanbul Umum Sigorta Şirketi hissedaranı hey'eti umumiyenin verdiği karar mucibince, kazanç vergisi tenzil edildikten sonra, yukarıdaki temettüleri tahsil eylemek üzere 14 Mayıs tarihinden itibaren Galatadaki Osmanlı Bankası kişelerine davet olunur.

Istanbul Umum Sigorta Şirketi

Cenubi anadolu maden türk anonim şirketinden ;

1 Mayıs çarşamba günü alelade surette içtimaa davet edilen hey'eti umumiyede nısabı ekseriyet hasıl olamamış bulunmakla şirket esas mukavelenamesinin yirmi yedinci maddesi fıkrai ahiresine tevfiken ve aynı ruznameyi tezekkür eylemek üzre 25 mayıs cumartesi günü saat 15 de 4 vakıf hanındaki dairel mahsusasında sureti adiyede akti içtima edeceği ve hazır bulunacak hissedaranın hisse senetlerini yevmi mezkûrden bir hafta evelinc kadar şirket muhasebesine tevdi etmeleri ve aynı gün alelade içtimadan bir saat sonra hey'eti umumiyenin fevkalade surette içtima edeceği ilân olunur.

Alelâdeye ait ruznamel müzakerat:

1 — 928 senesi muamelat ve hisadatına ait meclisi idare ve mürakip raporları.

2 — Bilanço ve karüzarar hisaplarının tethik ve tastiki.

3 — Meclisi idare azalığına muvakkaten intihap olunan zeyatın tastiki ve ücreti huzurlarının tayini.

4 Mürakip intihabı ve ücretinin taytni.

Fevkalade içtimaa ait ruznamel muzakerat :

1 — Tahvilât ihracı .

2 — Esas mukavelenamenin meclisi idare nisabı ekseriyetine ait olan 14. üncü maddesi ikinci fıkrasının atideki şekilde tadili :

Müzakeratın muteber olması lâakal nısfından bir fazla azanın bizzat huzuruna manuttur .

Halis meyva suyundan ve şekerden mamul

OLİMPOS

GAZOZUNU İÇİNİZ

Kalbe ferahlık ve inşirah verir

Kâğıthane seferleri

Haliç vapurları şirketinden:

Hıdırellezin iş gününe tesadüf etmesine rağmen Kâğıthane mesiresine gösterilen rağbetin Cuma günü daha fazla olacağı anlaşılmış olduğundan bütün vapurların Kâğıthaneye uğramaları temin ve seferlerin tezyit edilmiş olduğu ilân olunur.

HAREKET

Senelerden beri beklediğiniz FİKİR ve MEMLEKET GAZETESİ

11 Mayıs Cumartesi Çıkıyor

İLK NUSHADA

Istanbul Mebusu Sureyya Paşa Hayat pahalılığı mes'ullerine hücum ediyor!

Hüseyin Cahit Beyin İtalyan edebiyatından tercüme ettiği enfes bir hikâye

Peyami Safa Beyin ateşli edebî makalesi; (Varız! diyen nesil) ve Nazım Hikmetin en güzel şiiri

(Cumhuriyet) gazetesinin Şehremanetini bombardımanı KARİKATÜR

Istanbul Türkocağı idaresi gaflet içinde uyuyor

(Defolsun Misyonerler) cemiyeti nasıl teessüs ediyor?

Mercii Istanbul HAREKET **5 KURUŞ** Telefon Istanbul 230

HASAN ZEYTİN YAGI

Dünyanın en leziz ve nefis ve saf ve halis yağıdır. Paris, Londra, Romada en büyük mükâfat ve altın madalyelerile Fransa hariciye nezareti ve Türkiye Sefareti tarafından musaddak birinciliği ve şahadetnameyi ihraz etmiştir.

Mayonezde, salatada, yemeklerde, pilavda Hasan zeytin yağı istimal ediniz. Bilhassa mide ve bağırsak hastalıklarından muztarip olan kimselerle şikemperverler behemehal Hasan zeytin yağını istimal etmelidirler.

Çünkü saftır, kum, taş, böbrek, safra, sarılık ve karaciğer hastalıklarile zafı umumiyede Hasan zeytin yağını içiniz.

Kiloluk şişesi 100, yarım kilo 60, safi beş okkalık ve daha büyük tenekelerde okkası 125 kuruşa Hasan Ecza deposunda toptancılara tenzilât, markasına dikkat ediniz.

Emlâk ve Eytam Bankası 31 mart 1929 vaziyeti

Henüz talep edilmeyen (B) hissesi		T L	10,000,000,—
Derdesii tahsil (A) hissesi		„ „	4,432,512,65
Hissei iştirak mukabili gayrimenkuller		„ „	1.985,869,—
Kasa ve Bankalar mevcudu		„ „	2,558,010.70
Esham ve Tahvilât cüzdanı		„ „	49,019,60
Gayrimenkullerimiz		„ „	114,870,80
Mobilye ve ilk tesis masrafı			90,961,52
Mobilye	39,694,99		
İlk tesis	51,266,53		
İpotek mukabili matlûbat		„ „	7.866,138,—
Hisei iştirak mukabili Müdevver emlâk satış takasitleri	2,200,990,—		
Adi ikraza kalbolunan bonolar	14,792,20		
Gayrimenkul mallar mukabili ikrazat	5,650,355,80		
Senedat cüzdanı		„ „	726,473,66
Muhtelif teminatlı avanslar		„ „	896,392,93
Muhtelif borçlular		„ „	1,001,544,34
Nazım hesaplar		„ „	20,200,288,47
		T L	49,922,081,67

Sermaye	„ „	20.000.000,—
Ihtiyat akçeleri	„ „	314,306,22
Vadeli ve vadesiz mevduat	„ „	2,782,971,97
Eytam Hesabıcarisi	„ „	5,594,534,93
Harici muhabirler	„ „	59,974,78
Muvakkat alacaklılar	„ „	970.005,30
Nazım hesaplar	„ „	20,200,288,47
	T L	49,922,081,67

Emlâk ve Eytam Bankası

Umum Müdür **Hakkı Safvet** — Umum muhasebe müdürü **Ziya tahsin**

TATİLLERİNİZİ

Su memleketlerinin Kraliçasi olan

VİŞİ (VICHY)

de geçiriniz

Menbaları
hamam tesisatı
otelleri
gazino ve tiyatroları
spor ve eğlenceleri

Vişi hamamlarının mevkii cihanşümul bir şöhreti haizdir. Dünyanın her tarafından senede 100000 kişi ziyaret eder. Menba sularının kıymeti devaiyesi yüksektir. En asrî tesisatla mücehhezdir. En lâtif ve cazip sütun ve abidelerle muhattır. Akar suları, vasi parkları, mebzûl çiçek ve bahçeleri vardır. Vişi hastalâra, bitaplara ve tedaviye mühtaç olanların kâffesine sıhhat bahşeder.

(Eta)nın başlıca menbaları:

GRANDE-GRİLLE böbrek hastalığı safra ve mesane

HOPİTAL mide üsreti hazim

CHOMEL tesiri müsekkin

CELESTINS ifrazatı kimyeviye, mesanede hasıl olan taş, böbrek ağrıları. nakris, şeker hastalığı

Meşguliyetleri hasebile vişiye gidemiyen ve fakat tedavi olunmak istiyen hastalarla Vişiye gelmiş ve fakat tedavi tarzına devam etmek isteyenler için bütün dünyada mehafili tıp tarafından istimali tavsiye ve havası devaiyeleri mücerrep **şişeler derununda Vişi-Eta suları** gayet kuvvetli ve şafi bir tedbirdir. Gayet saf, lezzeti lâtif ve rayihası nefis olan şeker ve tuzla mahlût **PESTİLLERİ** ise aynı havası şifaiyeye malik ve hamızî ve midevî üsreti hazimde son derece müessirdir.

BEL VÜ

Bahçe ve birahanesi

Denize, Boğaziçine ve adalara manzarai fevkalâdeyi haiz şehrimizin en lâtif bahçesi 12 kişiden mürekkep orkestra ve balalayka kadehle ve kiloluk şişelerde taze bira şehir fiatına mütenevvi ve nefis mezeler satan mağazası vardır.

NESTLE

Etiket müsabakasının *Keşidesi*

Keşide Taksimde Majik sinemasında bu ayın 14 üncü Salı günü sabah saat 9,30 ta yapılacak ve etiketler ancak ayın 11-inci Cumartesi gününe kadar kabul ve tebdil edilecektir. Bundan sonraki keşide 11 Eylül 1929 tarihinde icra edilecektir.

MÜZAYEDE İLE SATIŞ

Mayısın 10 uncu Cuma günü sabah saat 10 buçukta Şişlide yeni istasyonda Bahçe sokağında Sebuhyan apartımanı arkasında Karlo Amansiş apartmanının 8 numaralı dairesinde bulunan bilcümle eşyalar müzayede sutetile satılacaktır.

22 parçadan mürekkep Paris mamulâtı gayet güzel mat yaldızlı yegâne salon takımı, Alman mamulâtı ve 16 parçadan mürekkep müzeyyen yemek oda takımı, hakikî İngiliz mamulâtı maroken kanape ve koltuk takımı, bronzdan mamul yegâne elektrik plafonie lamba, gayet güzel diğer elektrik lambalar, atik fransız marketrisi gayet zarif bahü, mermer heykeller, Aligatör markalı salamandra soba. cedit çini banyo takımı çini sobalar ve sair nefis eşyalar.

İbah markalı gayet güzei bir piyano mükmmel bir daban halısı Pey sürenlerden 100 de 25 teminat alınır.

Avusturya fabrikaları hezaran sandaliyeleri umumî satış depos;İstanbuldaıı Hatırcı oğlu hanında 46-47 numaralı **Joz. N. Aciman** telefon İstanbul 2409 ilamiş; aynı depoda envai çeşit perde ve döşemelik kadife hare ve fantaz kumaşlar, mütenevvi ıstur, perde mister, tül; keten perde, örtüler; maroken eriler, piriç korniş mastf pirinç ve lake karyolalar ile çocuk karyolaları fabrika fiatına satılmaktadır. Fiat maktudur.

MÜKEMMEL PİYANO

Meşhur EHRBAR markalı mükemmel konser piyanosu satılıktır. Hergün öğleden evvel saat 10 dan 12 ye kadar Şişlide Terkos su kulesi civarında Yervant kalfa apartımanı karşısında Harsim şah (eski Celâl paşa) sokağında 8 numerolu evde görülebilir.

MÜZAYEDE İLE SATIŞ

Mayısın 10uncu Cuma günü sabah saat 10 da Beyoğlunda Cihangirde Japon sefareti civarında kaptan sokağında 15 numaralı Riçço apartmanının 5 numaralı dairesinde bulunan bilcümle eşyalar müzayede suretiyle satılacaktır. 9 parçadan mürekkep gayet güzel akaju asri yemek oda takımı, asri akaju küçük yatak oda takımı, yemek odasına ait asrî dresuar, vienna mamulâtı gayet zarif kadın yazıhanesi, otomatik yemek masası, yemek oda sandalyeleri, büyük fransız kaloriferleri, amerikan koltukları, muhtelif perdeler ve sandalyeler ile, böyük bir elbise dolabı, portmantolar, aynalı dolaplar, çini soba, komod - şifonier, somiyeli divan, kirstal kadeh takımları, çatal bıçak takımları, çocuk sandaliesi, gaz furunu, yeni halde muşambalar, ve sair nefis eşyalar. Anadolu ve Acem kilimleri. Pey sürenlerden 100de 25 teminat alınır.

Büyük tayyare piyankosu

Keşideler her ayın 11. ndedir

4. üncü keşide 11 Mayıs 1929 dadır

Büyük ikramiye: 45,000 liradır

Ayrıca: 20,000 15,000 12,000 10,000 liralık ikramiyeler ve 10,000 liralık bir mükâfat.

Bu keşidede cem'an: 3,900 numara kazanacaktır

Hakikî bir mücevher

Her evde bulunması elzem cihanşumul bir şöhreti haiz **Klarfeld Alpaka** Bıçak, çatal ve kaşık sofra takımıdır. **KLARFELD ALPAKA, dayanıklığı ve parlaklığı itibarile gümüş takımları yerine kaim olunur. Güzel modelleri her sofra için bir zinettir.**

Türkiye için yegâne dipoziterleri: J.Sprin- Hasırcılarda Medina han No 2-4

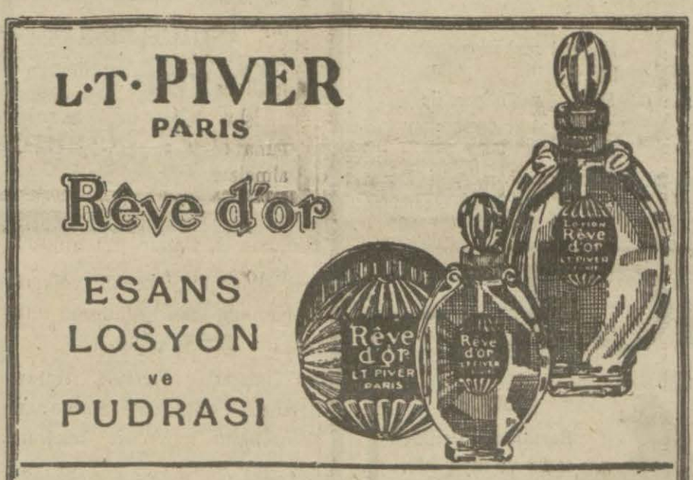

Porfümöri L. T. PİVER A. Ş., İstanbul Şubesi

Şişli Ahmet Bey sokak No. 56, Tel. Beyoğlu 3044

ISTANBUL VİLÂYETİ

DEFTERDARLIK İLÂNATI

KİRALIK DÜKKAN, Tophanede mektep altında No 393, senelik kirası 100 lira. müzayede 30 Mayıs 1929 perşembe günü Defterdarlıkta yapılacaktır. (578)

* * *

KİRALIK DÜKKAN, Tophanede mektep altında N. 413, senelik kirası 120 lira, müzayede 30 Mayıs 1929 perşembe günü Defterdarlıkta yapılacaktır. (576)

* * *

KİRALIK DÜKKÂN, Tophanede kışla altında N. 371, senelik kirası 168 lira müzayede 30 Mayıs 1929 perşembe günü Defterdarlıkta yapılacaktır(575)

* * *

KİRALİK DÜKKÂN, Tophanede mektep altında N. 461, senelik kirası 60 lira,müzayede 30Mayıs 1929 perşebe günü Defterdalıkta yapılacaktır.(579)

* * *

KİRALIK DÜKKÂN, Tophanede mektep altında No 397 senelik kirası 96 lira, müzayede 3o Mayıs 1929 kerşembe günü Defterdarlıkta yapılacaktır. (581)

* * *

KİRALIK DÜKKÂN, Tophanede kışla altında No 351, senelik kirası 220 lira, muzayede 30 Mayıs 1929 perşembe günü Defterdarlıkta yapılacaktır. (583)

* * *

KİRALIK DÜKKÂN. Tophanede kışla altında No 367 senelik kirası 340 lira Müzayede 30 Mayıs 1929 perşembe günü Defterdarlıkta yapılacaktırr. (585)

Kiralik Köşkler

Emniyet Sandığı Müdürlüğünden:

Sandığın uhdei tasarrufunda bulunan Göztepede Merdiventarikıileskağında atik 1, 3 ve cedit 35,35 numaralı iki bap köşk müştemelâtı ⅀ beraber tamamen veyahut ayrı ayrı kiraya verileceğinden talip olanların 01 ayıs 929 tarihinden itibaren on gün zarfında pey akçeleri ile beraber sandık idaresine müracaat eylemeleri ilân olunur.

KİRALIK KÖŞK

Çifte Havuzlarda Cemil Paşa köşklinün başındaki köşk ve deniz kenarındaki selâmlık kiralıktır. Talip olan Hacı Bekir zade Hanında Hacı

Maarif emanetinden:

Sultanahmette Terzilik mektebi dahilinde hanımlar için terzilik, moda, çamaşır, şapka ve saire derslerini ihtiva eden bir (Akşam san'at mektebi) açılacaktır. Talip olan hanımların her gün (4,30)dan (6) ya kadar mektebi mezkûr müdürlüğüne müracaat eylemeleri

Istanbul gümrükleri baş müdürlüğünden:

1 — İzmirde tamir olunacak İzmir İthalât gümrüğü ambarlariyle rıhtımı hakkındaki münakasa neticesinde teklif edilen fiat fazla görüldüğünden teklifler kabul edilmemiştir.

2 — Tamiratı mezkûre yeniden pazarlıkla münakasaya konuldu.

3 — ihale 15/5/929 (on beş Mayıs) çarşamba günü saat 14 tedir.

4 — Şeraitte değişiklik yoktur.

5 — Taliplerin Ankarada Gümrükler mübayaat komisyonuna müracaatları.

Bevoğlunun en güzel bahçesi olan

PANAROMA

Bahçesi açıldı

Cuma gününden itibaren her akşam

MÜKEMMEL İNCE SAZ

SU TULUMBALARI

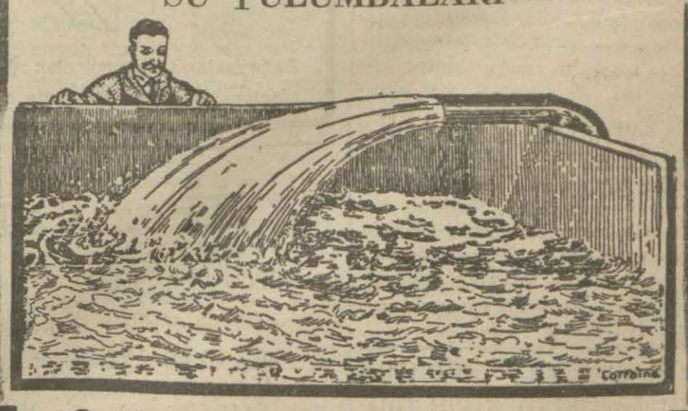

Su hayat ve zenginliğin menbaıdır.

BAHÇEDE SU: Şiddetli zer'iryat temin için lâzımı gayrı mufariki olup bol bir mahsulün başlıca amalidir.

ÇİFLİK VE KÜMESTE SU: Çiftlik hayvanatı için en kuvvetli gıda kadar beslemek hassasını haizdir.

MESAKİNDE SU: Sıhhatin muhafazası ve hıfzıssıhaya riayetin en başlıca amili yine sudur.

FABRİKALARDA SU: Alât ve makineler kadar mühim bir uzuvdur.

OTELLERDE SU: Muvaffak olmak için en birinci şartıdır.

Türkiye mümessilleri

BOURLA BIRADERLER VE ŞÜREKÂSI

Istanbul - Galata

Karaağaç Müessesatı kâtibi Umumiliğinden:

Karaağaç Müessesatı Paymahalli ahırlariyle Mezbaha karşısındaki ahırlarda 1 Haziran 929 dan 1 Haziran 930 tarihine kadar teraküm edecek bil'umum hayvanat gübreleri şeraiti muayyene dahilinde müzayedeye vaz edilmiş ve 31 Mayıs 929 tarihinde badezzeval saat ikide ihalesinin icrası mukarrer bulunmuştur. Talip olanların şartnameyi görmek üzre kâtibi ummiliğe müracaat eylemeleri ve yevmi mezkûrde teminat akçelerini hamilen müessesede hazır bulunmaları ilân olunur.

PERŞEMBE
9 MAYIS 1929

GÜNÜN SİNEMASI
Milliyet

Bin Söz
Bir Resim

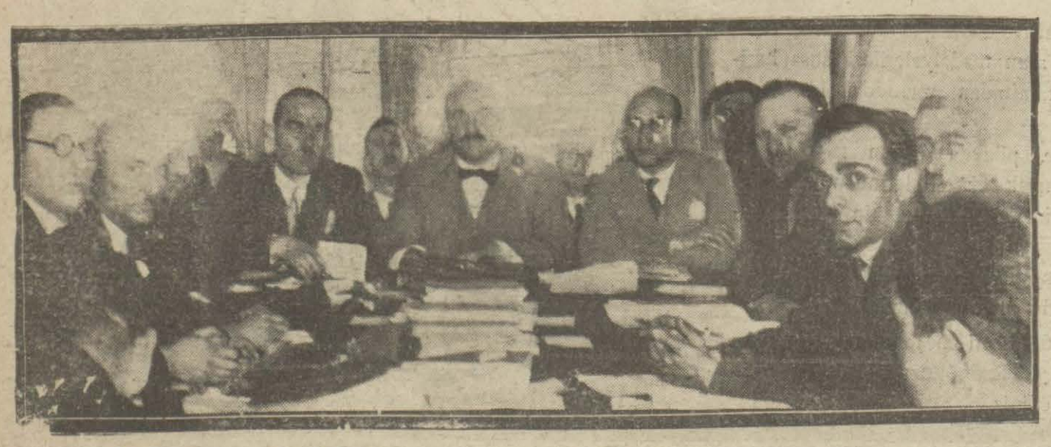

İstanbul Sanayi birliği hey'eti umumiyesi dün toplanarak açılması mukarrer yerli mallara mahsus sergi hazırlıklarile meşgul olmuştur.

Küçok Çiftlik Parkı

Her gün gece yarısına kadar kemançeci Aleko, piyanist ve udî Yorgi, kemançe Nubar, kanuni Hasan, hanende Aksaraylı Yaşar, Agyazar ve Faruk beylerden mürekkep Neş'e musiki saz hey'eti ve ayrıca cazbant.

EMVALI METRUKE ÎLÂNATI

Tamamının kıymeti muhammenesi

Semti	Mahallesi	Sokağı	No.	Nevi	Lira	
Kızıltoprak	Tuğlacıbaşı	Bağdad caddesi	57 atik 183 cedit	Maa bahçe köşk	8000	Sekiz taksitte

Müştemilâtı: İki kattır maa sofa on oda ve kilar ve mutbak ve iki helâ ve maa tulumba sarnıç çamaşırlığı ile uşak obası ayrı olarak bahçesindedir. Altı dönüm miktarındaki bahçesi dört duvarla muhattır. Bahçesinde çam ve envai meyva ağaçları ve bir miktar bağ mahalli ve tulumbalı büyük kuyusu vardır. Elektrik ve kumpanya suyu tesisat ve tertibatı vardır.

Balâda evsafı muharrer köşkün bedeli sekiz taksitte tediye edilmek üzre 8000 lira bedeli muhammen ile ve kapalı zarf usuliyle 1/6/929 tarihine müsadif Cumartesi günü saat 15 te müzayedesi mukarrerdir. Taliplerin bedeli muhammenin yüzde yedi buçuğu hesabile teminat akçeleri ve ya muteber banka mektuplarile emvali metruke satış komsiyonuna müracaatları.

* * *

Galatada Kurşunlu hanın ikinci katında 16 numaralı odada mevcut 6 kalem matbaa alât ve edevatı 16/5/929 tarihine müsadif Perşembe günü saat 10 da mahallen bilmüzayede satılacaktır.

* * *

Semti	Mahallesi	Sokağı	No.	Nev'i	Kıymeti muhammeneleri Lira	
Kadıköy	Rasimpaşa	Sülcyman efendi	5	maa bahçe na tamam hane	500	peşin para ile
Yeşilköy	Köy içi	Vapur iskelesi	10	maa bahçe ahşap hane	1250	dört taksitte

Müştemilâtı: üç oda bir mutbak bir halâ

Balâda evsafı muharrer emlâkin hizalarında gösterildiği veçhile mülkiyetleri 26/5/929 tarihine müsadif Pazar günü saat 15 de aleni müzayede ile satılacaktır. Taliplerin bedeli muhammenin yüzde yedi buçuğu hesabile teminat akçeleriyle emvali metruke satış komisyonuna muracaatları.

Piyango müdüriyetinden:

Mevcut numuneleri veçhile 55050) adet büyük ve (127750) adet küçük zarf mübayaa edileceğinden talip olacakların 12 Mayıs Pazar günü saat 15 de piyango müdürlüğünde müteşekkil mübayaat komisyonuna pey akçelerile birlikte muracaatları ilân olunur.

MUZAYEDE ILE SATIŞ

Mayısın 10 uncu cuma günü sabah saat 10 da Şişlide Etfal hastahanesinde Dimitriadis apartımanı karşısında 77 numaralı mahalde bulunan ve muteber bir aileye ait bilcümle eşyalar müzayede suretile satılacaktır. Bufe dresuar masa ve 6 adet sandalyeden mürekkep acaju asri gayet güzel yemek Oda takımı 2 adet aynalı dolaplar lavabo gice masası ve duble bir karyoladan mürekkep asri yatak oda takımları, 3 darça pommie takımı, kanape ve koltuklar, türk kanapesi, asri acaju portmantolar, aynalı buro, vienna mamulâtı 6 adet sandalye, 2 adet çini sobalar, sigara masası, arabesk tabure, ağaç çocuk karyolası, gardroplar muşambalar, perdeler ve storlar, kadrolar, biblolar sofra takımları, kadeh takımları ve sair nefis eşyalar Bir yepyeni bisiklet (Royal) Anadolu ve Acem halıları pey sürenlerden 100 de 25 teminat alınır.

Kayseride 7 numaralı Jandarma mektebi müdiriyetinden:

Mektebimizin 1 Haziran 929 tarihinden Eylül 929 gayesine kadar dört aylık ihtiyaci olan asgari 35000 azami 50000 kilo ekmek 1 Mayıs 929 tarihinden 25 Mayıs tarihine kadar münakasaya vaz edilmiştir. Ekmek birinci nevi fabrıka unundan imal edilecektir. İhale 25 Mayıs 929 tarihine musadif Cumartesi günü saat onda Kayseri jandarma mektebinde icra kılınacaktır. Ekmeğin bedeli mu hammini üzerinden yüzde yedi buçuk teminat müvakkata için ya nakten yahut hükûmetçe muteber isham ve tahvilat veya banka mektubu ita olûnacaktır. Münakasa kapalı zarf usuli ile icra olunacaktır. Pey sürecelerin ticaret odası vesikasını hamil olmaları mecburidir. Talip olanların mektebe müracaat ve şartnamevi okumaları ilân olunur.

JUBOL

Daima sıhhat üzere olmak için her akşam bir komprime (Jübol) alınız.
Paris hastaneleri müteahhitleri
ŞATELEN
MÜESSESATI
Bilûmum eczanelerde satılır.

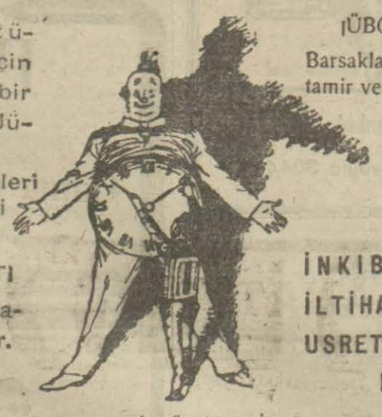

JÜBOL:
Barsakları yeniden tamir ve ihya eder

İNKIBAZ
İLTİHABI EMA
USRETİ HAZIM
MİGREM

Bağırsakların nazımı olan (JÜBOL) inkıbazdan mustarip olanlara muayyen bir saatte defi hacet etmelerini temin eder.

Krezival

Kullanması kolay ve tesiri kat'iyen şaşmaz. Pek müz'iç olan öksürüğü keser.

Hava borularında biriken balgamlari söktürür

Dikkat! „Bayer" fabrikasi müstahzaratı, „Bayer" salibini havidir.

BAYER

Istanbul Sıhhî müesseseler mübaayat komisyonu riyasetinden:

Emrazı Akliye ve asabiye hastanesi için kapalı zarfla münakasaya konulan çamaşır makinelerine verilen fiat muvafık görülmemediğinden 14 Mayıs 929 tarihine müsadif Salı günü saat 15,30 da pazarlıkla mübayaa edileceği ilân olunur.

Haseki ve Cerrhpaşa hasraneleri sinir hastalıkları mütehassısı
SİNİR HEKİMİ ŞÜKRÜ HAZIM
Istanbul Sultan Mahmut Türbesi. Telefon 2622

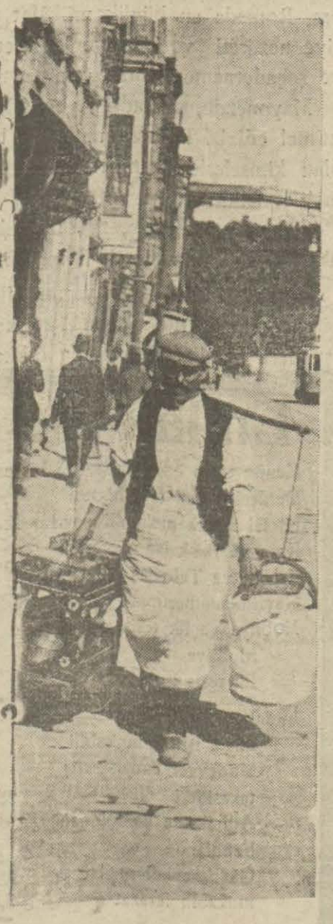

Sıcakların artması üzerine dondurmacılar faaliyete geçtiler..

YELKENCİ
VAPURLARI
İzmir sür'at postası
Lüks ve seri İsmetpaşa vapuru
12 Mayıs Pazar gününden itibaren
Galata rıhtımından doğru İzmire
hareket edecektir.
kamaralar ve Servis son derece mükemmel, fiatlar mutedildir.
Tafsilât için Sirkecide yelkenci hanında kâin acentasına müracaat. Tel. İstanbul 1515
ve Galatada Merkez rıhtım hanında Celipidi ve Stafilopati acantalığına müracaat telefon Beyoğlu 854

Bartınlüks ve sürat postası
Elektrikle mücehhez muntazam kamaraları ve güverte yolcularına mahsus müferrah mahalleri haiz Aydın vapuru 9mayıs Perşembe günü saat 22 de Sirkeciden hareketle (Ereğli, Zonguldak, Bartın, Amasra, Kuruca Şile, Cide) iskelelerine azimet ve avdet edecektir.
Fazla tafsilât için Eminönü Rıhtım han 2 numaraya müracaat
Telefon: 2684

SADIK ZADE BİRADERLER VAPURLARI
KARA DENİZ
MUNTAZAM VE LÜKS
POSTASI
İnÖnü vapuru 12 Mayıs pazar günü akşamı Sirkeci rıhtımından hareketle (Zonguldak, İnebolu, Sinop, Samsun, Ordu, Kireson, Trabzon, Surmene ve Rize iskelelerine azimet ve avdet edecektir.
Tafsilât için Sirkecide Mesadet hanı altında acentalığına muracaat. Telefon: Istanbul 2134

FLİT. FLİDA. FLİTOKS
Toptan ve perakende satış mahalli
Zaman ecza ve ıtriyat deposu Bahçe kapı No 37

Cemiyeti belediye dün toplanarak şehir işleri hakkında mühim kararlar ittihaz etmiştir..

Haydarpaşa demir yollar mübayaa komisyonundan:

Aşağıda yazılı malzeme pazarlıkla alınacağından taliplerin on üç mayıs pazartesi saat onda komisyonda ispatı vücut etmeleri ilân olunur.

1500	metro	çift kenarlı şerit numune veçhile
10	adet	yün şilte
60	„	Yorgan çarşafı
30	„	Yatak çarşafı
150	metro	Bez hortum 68 m/m
550	kilo	Don yağı
350	„	segatif 5 kiloluk tenekelerde
15	adet	kontak vidası 25 amper numune veçhile
150	„	cam Marsilya kiremidi
1	çift	lâstik eldiven No 8 1/2
160	adet	Yeşil kalem
20	şişe	Istampa mürekkebi
120	„	Zamk
25	tüp	Pelikanol
20	metro	Oksijen için harici telli lastik boru (iç kutru 5 ve 10 m/m
15	kilo	Demir tel 5 m/m
21	„	Pirinç tel (3, 4, 5, m/m
500	„	Lama demiri 50×20
300	„	Yuvarlak demir 95 m/m
3	adet	Memur masası (krokisi veçhile)
1000	şişe	Kaol No 1
30	adet	yelken bezi inesi (numune gibi)
20	„	ampul edison normal mat 200 V 200 V
100	„	tutya çubuğu
300	kilo	beyaz sabun
1	adet	manyatolu ve bataryalı telefon santralı No 100
1	„	körük (resmi vechile)
1	„	Dolap (kroki veçhile)
75	kilo	is siyahı boya (numune veçhile)
3000	„	dökmeci kumu kırmızı
15	adet	düz tenekeci makası sağ 200 m/m
297	„	maden için üstüvane başlı amerikan maskabı kalemi (2, 2 1/2, 3, 4, 5, 6, 7, 9 m/m kuturunda)
10	„	yaylı kırma tahta metro 2 metroluk
50	paket	garans boya
3	adet	pirinç damğa
20	kilo	mastik manganez
40	„	otojen için pirinç kaynak teli 5 m/m
100	adet	maden için üstüvane başlı amerikan maskabı kalemi (muhtelif m/m kuturlarında)
300	kilo	demir lavha (1½×2000×1000)
17	adet	gemici el feneri
16	metro	volan zinciri
100	adet	maden için mahruti başlı amerikan maskap kalemi (muhtelif m/m kutrunda)
1	„	resim sandalyası
1	„	tarih ve numerolu madeni kayıt damgası
12	şişe	nümerotör mürekkebi
17	adet	makinalı kilâsör
4	„	mühür mesnedi dört delikli
1	„	emaye büyük çaydanlık
42	„	yatak çarşafı 2,20×1,80
20	„	yatak yüzü 1×0,45
10	adet	çekme demir gaz borusu için üç parçalı rakor
15	„	çekmece kilidi 25 m/m
10	kilo	yuvarlak başlı demir perçin çivisi (muhtelif)
20	„	çekme demir gaz borusu filânşi 3/4 pus
20	kilo	Naftalin toz halinde
10	adet	Araometre bome numune gibi
6	„	Şapirograf muşambası No 4
900	kilo	Türk beziri kaynamış
4	adet	Egolt tesiriye aleti teferrüatı
6	metro	Yün keçe
95	adet	maden için üstüvane başlı Amerikan maskabı (muhtelif ebadda)
30	„	çelik bilya 22 m/m
73	„	Helezoni burgu (muhtelif kuturda)
24	takım	vitvort diş kılavızı (üç parçalı)
70	adet	maden için mahruti başlı amerikan maskap kalemi
2	„	alimantasiyon rezervuvarı ana vana (No 11 krokisi veçhile
100	deste	ince yazı makina kâğadı adi
5	„	sustalı kılasör
1	adet	Larus illustre
2	„	Lûgat türkçe ve fransızca

Orman ve arazii vakfiye müdürlüğünden:

Longoz vakıf çiftliği ormanlarındaki kızıl ağaçlardan kat edilmek üzere (1500) metre mikâp gayri mamul kereste müzayedeye vaz edilmiştir.

Talip olanların (25) Mayıs Cumartesi günü saat on beşe kadar Istanbul Evkaf müdüriyetinde Orman ve arazi idaresine müracaat eylemeleri.

* * *

Kadıköyünde Yoğurtçu çayırında karakol karşısında müselles şeklindeki vakıf arazinin kır kahveciliği Mayısın yirmi beşinci Cumartesi günü saat on beşe kadar müzayedeye vaz edilmiştir.

Talip olanların Istanbul Evkaf Müdüriyetinde Orman ve arazi idaresine müracaat eylemeleri.

Mahrukat cemiyeti idare hey'eti intihabı yapıldı..

Seyri sefain
Merkez Acentası; Galata köprü başında. Beyoğlu 2352 Şube acentesi: Mahmudiye Hanı altında Istanbul 2740

İzmir sür'at postası
(GÜLCEMAL) vapuru 10 Mayıs Cuma 14,30 da Galata rıhtımıudan hareketle Cumartesi sabahı İzmire gidecek ve Pazar 14,30 da İzmirden hareketle Pazartesi sabahı gelecektir.
Vapurda mükemmel bir orkestra ve cazbant mevcuttur.

Trabzon ikinci postası
(Karadeniz) vapuru 9 Mayıs perşembe akşamı Galata rıhtımından hareketle Zonguldak İnebolu Sinop Samsun Ünye Fatsa Ordu Gireson Trabzon Rize ye gidecek ve Of Trabzon, Polathane Gireson Ordu, Fatsa Samsun, Sinop İneboluya uğrayarak gelecektir.

Antalya postası
(Anafarta) vapuru 12 Mayıs Pazar 10 da Galata rıhtımından hareketle İzmir Küllük Bodrum Rados Fethiye Finike Antalyaya gidecek ve dönüşte mezkûr iskelelerle birlikte Dalyan Marmaris Sakız Çanakkale Gelibolıya uğrayacaktır.

MaMa
Dr. Hakkı Şinasi
En sıhhî çocuk gıdası

Tepebaşında: RESTORAN
DORE
Birinci sınıf mutbak - Nefis öğle ve akşam taamları: 4 kap yemek ve ekmek 70 kuruş.
daima taze bira
ve nefis ve mütenevvi mezeler

Açıldı
BEŞ ÇİNAR
bahçesi
Her akşam
Mükemmel muzika
familya için dans

Satılık
İzmir - Bandırma demiryolu üzerinde kırkağaç kazasının yegâne eczanesi satılıktır. Talipler oradaki sahibi Şemsettin beye müracaatlarına.

Mes'ul Müdür: BURHANETTİN