CUMA 3 Mayıs 929

İdarehane:
stanbul, Ankara caddesi, № 100
Telgraf adresi: İstanbul, Milliyet
Telefon numaraları: İstanbul, 3911 — 3912 — 3913
Gazete'ye matbaaya ait hususlar için müdüriyete müracaat edilmelidir.
Müddetli müraccaatlar 10 kuruştur. Gelen evrak geri verilmez.
Nushası 5 Kuruştur

Milliyet

Başmuharriri Siirt meb'usu MAHMUT

4 ncü. Sene № 1158

Abone ve Ilan ücretleri
Gazetemizde çikan yazıların hukuku mahfuzdur

Abone şartları	Türkiye	Hariç	İlan tarifesi	
			6ncı Sahifede Santimi	23 ku.
Aylıgı	400 ku.	8 ku.	5ncı « «	50
«	750 «	14 «	4ncü « «	80
12 «	1400 «	2700 «	2ncı « «	200

Nushası 5 Kuruştur

Gene maaş kanunu

En iyi kanunlar; hususî arzularımıza, nazarî tasavvurlarımıza en ziyade uygun olanlar değildir. Belki hadisatın mantıkına, içinde bulunduğumuz şaraite uyan, elhasıl imkân ile ihtiyacı telif edebilen kanun lerin daha büyük kıymetleri vardır. Bunun içindir ki; her kanun kolaylıkla tenkit edilebilir. Hele bütçe ile alâkadar olan kanunlar aleyhinde mütalaa yürütmek pek kolay olur. Barem Kanunu bu nevi kanunlardan dır. Şüphe yok ki bu kanun ile en mühim, en karışık bir meseleyi halletmek istiyoruz. Kanunun malî hayatımızda temin edeceği intizamdan başka memurların hayatına biraz daha refah, biraz daha vüsat verecek ahkâmı vardır. Bizde memur maaşının azlığı eskiden beri devam eden bir derttir. Bu derdi, yeni teşhis etmiş değiliz. Ortada şüpheli bir hastalık yoktur. Yalnız marazın tedavisi bilhassa devlet umumî bütçesi ile alâkadardır. Onun içindir ki: «memurları biraz daha terfih etmek mümkün değilmiydi? Filan derecenin veya filânın maaşını daha ziyade yükseltmeğe imkân yok mu idi?» gibi suâlleri irat etmek ne kadar kolaysa bunların cevabını vermek de aynı derecede kolaydır.

Hiç bir devlet, memurlarının hayat müşkülatı içinde çırpınmalarını istemez. Çünkü hayat müşkülatı, insandan fikir selametini selbeder. Fikrinde selamet olmıyanların icraatında isabet, hüküm ve kararlarında adalet olur mu? Bütün bu mülâhazaların yanında kendisini en ziyade hissettiren hakikat, her nevi istekleri ancak para ile muvaffak olduğudur. Devlet her nevi icraatında bütçe ile mukayyet bulunuyor. Hükümet barem kanununun kabul ettiği esasları yapabilmek için masraf bütçesine beş milyon lira ilave etmeğe mecbur kalmıştır. Bugünkü şarait dahilinde bu parayı verebilmek, memleket hesabına büyük bir fedakârlık sayılmalıdır.

Maaş kanunu hakkında bir çok mektuplarımızdan aldığımız mektuplardan birinde şöyle deniliyor:

«Barem kanununun idarî ve mülkî neticeleri nihayetsizdir. Cumhuriyet idaresi bu kanun ile iftihar edebilir. Ancak bu eserin göze çarpan en büyük noksanı, mütekaitlerle itam ve aramilin adaletten, nısfetten istifade etmemiş olmalarıdır.»

Muhterem kariimiz bundan sonra halkı düyunu umumiye idaresinin, İngilterenin, Almanyanın mütekaitlerine, itam ve aramile yapılan muameleleri garp devletlerindeki usul ve sistemleri sayıyor. Meseleyi mütalaa edince bu zatın derset olarak mütalaa edince bu zatın hak vermek tabiidir. Ancak hükümlerimizi, içinde bulunduğumuz vaziyeti düşündükten ve bilhassa elimizde mevcut imkânları eyice ölçtükten sonra vermek lâzımdır.

Cumhuriyet idaresi, İşkodradan Bayraya kadar uzayan sakıt imparatorluğun mütekait, itam ve aramilin yükünü üzerine almıştır. Bunlara karşı en derin bir sevgi ve şefkat ile mütehassis olduğuna kimse şüphe etmez. Yalnız bilinmesi icap eden bir şey varki, o da bunların maaşlarına yapılacak en küçük bir zammın kendilerine büyük bir faide temin edeceğine mukabil, devlet bütçesine tahmil edeceği yekûnun ağırlığıdır. Mükelleflere yeni vergi tahmil etmeksizin umumî bütçeden bu aziz müstahdemlerlara yardım imkânını hükûmet bulsaydı, elbette bunu esirgemezdi. Bundan başka hükûmetin bu meseleyi alâkadarların lehine olarak halledecek seneler içinde radikal bir surette halletmek kararında olduğu da vakıf bulunuyoruz. Herhalde devlet kapısından başka dayanacak kapıları olmıyan, devletin bütçesinden ve milletin semahatından başka güvenecek menbaları bulunmıyan bu zavallı vatandaşlarımızın hali de gözden ırak tutulmamaktadır.

Siirt Meb'usu
MAHMUT

Komünistlerden beyanname yapıştıranlar tutuldu

Yeniden 8 kişi tevkif edildi

Tevkif edilen komünistlerden biri kadın, yedisi erkektir - Bunlar Rus ve Bulgar

Bunlardan ecnebî olanlar hudut haricine çıkarılacaklardır, diğerlerinin İzmire gönderilmeleri muhtemeldir

Bundan bir kaç gece evel şehrimizin bazı yerlerine beyannameler yapıştıran komünistler hakkındaki tahkikata devam edilmektedir. Bütün işçileri komünistliğe teşvik eden bu beyannameler tamamile zabıtaca elde edilmiştir. Son hareketi ihtas edenlerden biri kadın, yedisi erkek olmak üzere yeniden sekiz kişitevkif edilmiştir.

Bulgar ve Rus komünistler

Bunlar Bulgar ve Rumlardan mürekkep olup hariçten geldikleri zannolunmaktadır.

Tahkikatın alacağı şekle göre daha bazı kimselerin tevkifi ihtimali vardır. Zabıta henüz bu husustaki tahkikatını ikmal etmemiştir.

Bu İzmir tahkikatile alâkadar mı?

İstanbuldaki hareketin İzmirdeki hareketle bir alâkası olmamakla beraber komünistlik hakkında adlî takibata ilk defa İzmirde başlamış olmak itibarile burada tevkif edilenlerinde İzmire gönderilmesi ve orada cereyan eden komünistlik muhakemesile tevhiden muhakemelerinin cereyanı lâzım gelmektedir. Tahkikat bittikten sonra maznunlardan Türk olmıyanların hudut haricine çıkarılması ve diğerlerinin de İzmire sevkleri kuvvetle muhtemeldir.

Tahkikat devam etmektedir

Zabıta ciddiyetle tahkikateta devam etmekte ve tahkikatı muktum tutmaktadır. Görülen lüzum üzerine yeniden bazı yerlerde taharriyat yapılmıştır.

Tahkikat bir kaç güne kadar inkişaf edecektir. Şimdiye kadar yapılan tetkikata göre hareketin merkezi İstanbul olmadığı, vakit vakıt hariçten gelen bazı kimselerin buraya gelerek bu kabil hareketleri ihtas ettikleri anlaşılmaktadır.

O halde mesele kalmadı!

Hanımlar Belediye meclisine geçer geçmez neler yapacaklar?

İlk iş şu olacakmış: Süt meselesini hal. Ucuz ekmek ve temiz, faal iş!..

Nebahat hanım ve dinleyicileri

Dün kadın birliğinde Nebahat Hamit Hanım tarafından bir konferans verilmiştir.

Bu konferans, belediye ve belediyecilikte kadınları alâkadar eden cihetlerden bahisti.

Nebahat Hamit Hanımı kanunu medeninin kadınlara verdiği haklardan bahsettikten sonra şunları söyledi:

Belediye kanunumuzda her Türk vatandaşın intihaba iştirak edebileceği tasrih edilmektedir. Kadın erkek kaydı yoktur.

Nebahat Hanım belediyenin hükûmet idaresindeki mevkiinden, belediye meclisine aza olunca yapacakları işlerden bu meyanda süt meselesini kökünden halledeceklerinden, ekmeği de ucuzlatacaklarından bahsetti.

Umumî bahçeler, hamamlar ve kütüpaneler tesis edeceklerini ilave etti.

Bergama, 2 (Milliyet).— Bugün (dün) İş Bankasının Bergama şubesi merasimle açıldı. Mülkî ve askerî erkân, müessesatı resmiye, mali müessesat, hususî müessesat, hey'etler küşat resminde hazır bulunmuştur. Kaymakam bey bir nutuk irat ettikten sonra resmi küşat icra edilmiştir.

Çocuk haftası

Fuat Beyin beyanatı

Çocuk haftasından alınan neticeler müsbet ve parlaktır

Ankara, 3 (Milliyet) — Himayei Etfal cemiyeti Reisi Fuat Bey gazetemize şu beyanatta bulunmuştur.

Fuat Bey

— Size çocuk haftasının pek canlı olacağından evelce bahsetmiştim Hafta bitti. Hafta esnasında her tarafta yapılan tezahurat, vilâyetlerden aldığım hararetli telgraflar tahminlerimin daha fazla olduğunu gösterdi. Memleketin her köşesinde cemiyetimizin tanınmak istediği büyük bir mevcudiyetin sesi duyuluyordu.

Çocuklara büyüklerin daimi muzaheretleri milletin günden güne artan heyecan ve alâkası memleketemiz de çocuk inkilâbının pek yakında tam manasile doğacağına en büyük işaret olmuştur.

Her sene çocuk haftasının daha mütekâmil ve daha muntazam olması için şimdiden tertibat aldık. Diyebilirim ki 1930 senesi çocuk haftası hazırlıkları şimdiden başlanmıştır. Memleket gazetelerinin çocuğ haftası esnasında vukubulan kıymetli neşriyatı bizi pek çok derecede müteahassis etti.

Biraz de yeni mesaimizden bahsedeyim. Gayenin husulü için günden güne inkişaf eden teşkilât mucibi memnuniyettir. Merkezlerimiz ve şubelerimiz gittikçe vazifelerini temin ve takviye etmektedirler. Bu haftadan itibaren Perşembe günleri çocuk sarayında gebeler polikliniği açılmıştır. cemiyetimiz bu şubede annelere azamî derecede yardım etmek emelindedir.

HAZİN ÖLÜM..

Arkadaşımız Münir Bey dün irtihal etti

Münir öldü. Matbuatın en eski, en dürüst, en nafi unsurlarından biri olan ve "Milliyet"in te'essüsünden beri aramızda çalışan Münir, dün can verdi.

30 sedenberi, Münir matbuatta çalıştı; gazeteciliğin geçirdiği bütün inkilâplara rağmen, Her neslin fa'aliyetine karışmış, sessiz, afif son derece vazifeşinas bir meslekdaşımızdı.

Meşrutiyetin ilk senelerinde kumarhanelerin aleyhinde yazdığı makaleden dolayı bazı sefillerin tecavüzüne uğramış ve meslek uğruna hayatını tehlikeye koyan bir yara almıştı.

Onu kaybeden bütün ailesine ve matbuata taziyetlerimizi beyan ederiz.

Cenazesi bugün "Etyemezde,

Münir Bey arkadaşımız

Samatya caddesinde, 163numaralı, hanesinden kaldırılacaktır.

MEKTEPLİLER BAYRAMI

5 mayısta mektepliler bayramı nasıl olacak

Maarif Emanetinin mekteplere bir tamimi

5 Mayıs mektepliler bayramıdı. Bu senede ilk mektep talebeleri Mayısın 5 inci Pazar günü toplu bir halde kırlara, mesirelere ve müsamere mahallerine çıkarak eğleneceklerdir. Geçen sene bazı mektep idareleri talebelerini semtlerinden pek uzak yerlere gezmeğe götürmüşlerdir. Maarif Emini Behçet Bey bu sene mektep idarelerinin talebelerini semtlerinden uzak yerlere götürmelerini menetmiştir. Meselâ Boğaziçinde bir ilk mektep talebesi Adaya gidip yorulmayacak, semtine en yakın müsamere mahalline gidecektir. Bu talebeler ertesi gün tatil yapacaklardır.

Behçet Bey

Orta mekteplere gelince, bu mektepler talebesi için de senede 3 gün toplu bir halde tenezzuh kabul edilmiş, fakat gününü intihapta muhayyer bırakılmışlardır.

İlk mektep talebeleri bayram günü için aralarında bir çok oyunlar tertip etmişlerdir. Şimdi sadece havanın müsait olmasına intizar etmektedirler.

İngiliz memuruna tecavüz

Londra, 1 (A.A.) — Cenevreden telgrafla bildiriliyor: İki köylü dağlarda tenezzüh etmekte olan İngilterenin Bern sefareti kâtiplerinden M. Lechee sui muamelede bulunmuşlardır. Mumaileyh her ne kadar bir çok sille tokat yemiş sede yürüyerek avdete muvaffak olmuştur.

Atinada atletizm oyunları

Atina, 2 (A.A) — Millî atletizm konfederasyonu Eylülde Atinada Balkanlılar arasında atletizm oyonları tertip edecektir.

Mektepliler Müsabakası

5 Mayısı bekleyiniz?

Birinci haftanın en mühim haberine ait mektupları kabul müddeti, dün akşam bitti.

Ankara ve İstanbul ile Anadolu mektepleri talebesinden bir çoklarının iştirak ettiği ilk hafanın en mühim haberine ait müsabakanın neticesini 5 Mayısta ilân edeceğiz.

İkinci hafta

İkinci haftanın en mühim heberini seçme müddeti bu akşam bitiyor.

27 nisan cumartesi gününden bu güne kadar gazetemiz de çıkan en mühim haberi seçip 200 kelimeyi geçmemek üzre yazınız, matbaamıza yollayınız.

İkinci haftaya ait mektupları 9 Mayısa kadar kabul edeceğiz.

Tuhaf şey

105 Ecnebî 7 Türk!

105 Ecnebî memura mukabil 12 bile çok görülmüş!

Haber aldığımıza göre Doyçe Oryent Banktaki Türk memurların dördü mecburi olarak istifaye davet edilmiş, birisi de istifa etmediğinden vazifesine nihayet verilmiştir.

Bankanın 105 ecnebî, yunanlı, ve musevi memuruna mukabil 12 Türk memuru bulunmaktadır.

Bu kadar ecnebi memurlara mukabil, 12 Türk memurun bulunması kanun ahkâmına münafi iken bankanın buna rağmen beş Türk memurunun da vazifesine nihayet vermesi çok şayanı dikkattir.

SIHHİYE VEKİLİ

Refik bey bugün hareket ediyor

Bugün Amerikaya müteveccihen hareket edecek olan Sıhhıye vekili Refik Bey dün Fırkayı ve Sıhhiye müdüriyetini ziyaret etmiştir. Dün İngiliz sefirinin konağında Refik Bey şerefine bir öğle ziyafeti verilmiştir. Öğrendiğimize göre Vekil Bey Amerikadan avdetinde Londraya uğrayarak orada dört gün ingiliz hükûmetinin misafiri olacaktır.

Muhtelit mübadele komisyonu ikinci murahhası Nebil bey dün Refik beyi ziyaret etmiştir.

Bergama İş bankası

Bergâma, 1 (A. A.) — Kasabamız İş bankasi şubesi bugün merasimle açılmıştır.

BUGÜN

2 inci sahifemizde:

1— Haftalık siyasi icmal
2— Tarihi tefrikamız; Temirlenk
3— Son haberler

3 üncü sahifemizde:

1— Maarif hareketlerimizde yeni bir hamle

4 üncü sahifemizde:

1— Hava raporu
2— Fıkra; Yakup kadri
3— Felek
4— Askeri bshisler
5— Hikâye, Roman

Bitaraf aza M. Holştat, M. Rivas

Yunanlılarla itilâf

Yeni müşkilât çıkmazsa itilâf emri vakidir

Bitaraflar da Ankaraya gidiyorlar

Tevfik Rüştü beyin avdetine taliken Yunan müzakerelerinin tevekkuf ettiği hakkındaki haber doğru değildir. Bilâkis temaslar devam ediyor. Tarafeyn bazı noktalarda itilâf etmişti

Aldığımız malûmata göre Ankarada içtima etmek üzre mul telit komisyondaki reis M Rivas ve bitaraf aza M. Holştatd davet edilmişlerdir. Bitarat aza, hasta bulunan M. Rivas eyileştigi takdirde. Pazartesi günü hareket edeceklerdir.

Bitarafların iştirakile yapılacak olan içtimalarda mevcut bazı küçük ihtilâfların da halledileceği zannediliyor.

Ayrıca müşkülât çıkmazsa Yunan meselesinin halline emrivaki nazarile bakılabilir. İtilâf hasıl olmazsa diger imlâke de vazıyet edilmesi ve tekas muamelesinin bu suretle kendiliğinden vukua gelmesi mukarrerdir. Bu halde mubadele işlerine bitmiş nazarile bakılabilir kanaatı mevcuttur.

İNGİLTERE GEMİ YAPTIRMIYOR

Londra, 2 (A.A.) — Bahriye birinci lordu avam kamarasında beyanatta bulunarak teslihatın tenkisi hakkında Amerika tarafından dermiyan olunan yeni teklif hasebiyle bu senenin bahrî programında inşası derpiş edilmiş olan harp gemilerinin inşası hususunun bilâ müddet tehir edilmiş olduğunu söylemiştir.

Almanya - Hicaz muahesi

Berlin, 1 (A.A) — Almanya ile Hicaz arasında akdedilmiş olan muhadenet muahedenamesi Kahirede imza edilmiştir.

Tepedelenli Ali Paşa ile Vasiliki

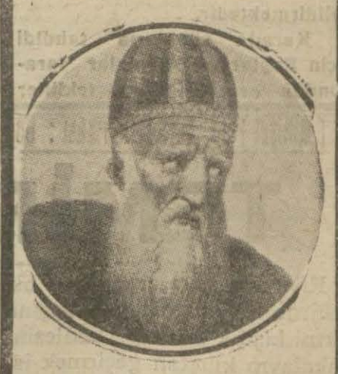

Tepedelenli Ali Paşanın bir çok sergüzeştlerle dolulan hayatı âdeta bir efsane olmuştur. Seksen yaşındaki bir ihtiyarın sevgilisi genç rum Kızı *Vasiliki* ile olan macerası hayatının büsbütün meraklı bir safhasıdır. *Ayhanın Milliyet* için hazırladığı bu eseri yakında tefrikaya başlayacağız!

HAFTALIK SİYASÎ İCMAL

Pariste tamirat meselesile meşgul olan mütahassıslar komitesinin müzakeratı bir çıkmaza girdi. Komite almanyanın harp borçlarının tediye şeraiti gibi yalnız malî mesele ile iştigal etmekte ise de, hakikatta müzakeratın malî cephesinden ziyade siyasî cephesi daha ehemmiyetlidir. Çünkü Ren mıntakasının tahliyesi ve Almanyanın garbî Avrupa devletlerile münasebatının alacağı şekil bu Paris müzakeratına bağlıdır.

Esasen Ren mes'elesi mevzubahis olduğu içindir ki, Almanya Dawes planı denilen şerait altında tediyatta bulunurken, tamirat müzakeratı başladı. Malûmdur ki Dawes planı Almanyanın galip devletlere vereceği miktarın hey'eti umumiyesini yani sermayesini tayin etmemiş, yalnız senelik mürettebatı tespit etmişti. Almanya Ren'in tahliyesini mevzubahis edince, Fransa da sermayenin tayinini talep etti. Paris konferansı bu sermayenin tespiti için yapılan bir teşebbüsten ibaretti.

Esas olarak Almanyanın tediye kabiliyeti kabul edildi. Yani Almanyadan verebilebeği miktarda tamirat bedeli alınacaktı. Fakat Almanyanın kendi tediye kabiliyetleri ile, Fransızların bu kabiliyet hakkındaki fikirleri arasında o kadar ihtilâf vardı ki henüz anlaşmak imkânı bulunmadı. Almanlar 37 sene müddetle senede azamî olarak 1,650,000,000 altun mark, yani bizim paramızla takriben 800 milyon lira vermek istediler. Bunu itilâf devletlerinin murahhasları pek az gördüklerinden kabul etmediler.

Paris müzakeratı bir netice veremezse, Almanya şimdiye kadar yaptığı gibi, bundan sonrada Dawes planı denilen şerait altında tediyatta bulunacak demektir. Fakat bunun da çıkar bir yolu yoktur. Çünkü Dawes planı, ve sermayenin miktarını tayin, ve ne de zammı tahdit etmiştir. Gayrı muayyen, belki de ilâ nihaye bir zaman için senede şu miktar para verilmesini emretmektedir. Verilen para taksit deyildir. Sermayenin amortisine yardım etmez. Çünkü sermayenin miktarı meçhuldur. Eğer devletler harbın sonunda Almanyadan istedikleri tamirat bedelinde ısrar ederlerse bu Dawes planı altındaki tediyat istenilen miktardan çok aşağı olduğundan, Almanlar her sene daha ziyade borçlanmış oluyorlar demektir. Yani Dawes planı dahilindeki tediyeleri borçlarını indirmemiş arttırmıştır.

Diğer taraftan işin yukarda izah ettiğimiz siyasî cephesi de vardır. Müzakerat inkıtaa uğrarse Renin tahliyesi de geri kalacak demektir. Bu halde Alman hükûmetinin vaziyeti de müşkülleşmek lâzımdır.Ştrezeman yalnız hükûmetinin mukadderatını değil, kendi siyasî mukadderatını da Lokarno ve Cemiyetiakvama raptetmiştir.

Bu sistemlerden Almanyanın gördüğü zarar ve faydalara göre Şetrezeman ve mensup olduğu hükûmet düşüp kalkacak.

* * *

İngiltere ve Amerika menabiinden gelen haberler Cenevrede bahrî tahdidi teslihat yolunda mühim adımlar atıldığını bildirmektedir.

Karada silâhların tahdidi için Ruslar ve Almanlar tarafından ortaya atılan teklifler reddedildikten sonra Amerika murahhası M.Hugh Gibson bahrî teslihatın tahdidini teklif etmiş. Bu teklife göre Amerika yalnız bahrî inşaatın tahdidine değil aynı zamanda, mevcut harp gemilerinin tenziline amadedir.

Amerika murahhası, tahdide esas olmak üzre Amerikanın Franzız teklifini kabul ettiğini bildirmiştir. Fransız teklifi, diğer tekliflerden şu cihetle farkıdır ki her sınıf harp gemisini ayrı ayrı tahdit etmez. Yani bir devlete meselâ bir ve ya iki kruvazör inşa etmiyerk, bunun yerine tahtelbahir yaptırabilir. Fransızlar tarafından ortaya atılan bu teklif 1927 senesinde Cenevrede müzakere edilmekte iken, Mr. Kuliç bahrî devletleri hususî bir konferansa davet etmişti. İtalya ve Fransa Kulîçin bu teklifini kabul etmemişlerdi. Konferans Üçler konferansı namı altında, İngiltere, Amerika ve Japonyadan müteşekkil olmak üzre toplanmış ve bir neticeye varılamamıştı. Kuliç bahrî tahdidi teslihat müzakeratını hangi noktadan çekip almış ise Hoover de şimdi ayni noktaya çekip götürmüştür.Biz Cenevrede Mr. Hugh Gibson'un beyanatının ehemmiyeti bu hududu geçmediğine kaniiz. Bahrî tahdidi teslihat meselesi bir İngiliz-Amerika meselesi demektir. İngiltere geçen sene bahrî teslihat meselesinde Fransa ile anlaşmıştı. Buna büyük bir ehemmiyet atfedilemiyeceğini o zaman söylemiştik. Şimdi de Amerika Fransanın noktai nazarını kabul ediyor. Bu da ehemmiyetsizdir.

Bu işte bizim anladığımıza göre, İngiltere ile Amerika arasındaki teknik ihtilâf ve müşkülât kenüz bakidir. Bu itibarle Mr. Gibson'un, telgraf haberleri tarafından "müheyyiç„ kelimelerile tavsif edilen beyanatına kuru bir temenniden fazla ehemmiyet atfetmek doğru değildir. Bahrî tahdidi teslihat meselesi öyle bir meseledir ki ne derece uzaktan tetkik edilirse halli o kadar kolay zannedilir. Fakat yaklaştıkça müşkülât ziyadeleşir işte Hugh Gibson'un nutku, meseleye en uzak bir görüş noktasından bakmaktadır.

* * *

İngiliz intihabatı geldi çattı. İngiliz hükûmeti hafta arası intihabatın tarihini tesbit ettiğini bildirmiştir. Verilen malûmata göre ayın onunda meclis dağılacak, yirmisinde namzetler ilân edilecek ve otuzunda da intihabat yapılacak.

Her üç fırkada dört elle intihabata sarılmıştır. İktidar mevkiinde bulunan muhafazakâr fırka evvelâ mecliste Çhurchill, sonra da başvekil Vasıtasile fırkanın programını izah etmiştir. Diğer taraftan Liberal fırkasının lideri olan Lloyd Gorge programını işsizlere iş bulmak çaresi etrafında temerküz ettirmiştir.Filhakika bugün ingilterenin en büyük derdi işsizlere iş bulmaktır. Lloyd Gorge' mutat olan kurnazlığı ile buna sarılmış, vaziyeti fırkası lehine istismar etmektedir.

İngilterede her sınıf halk arasında bir memnuniyetsizlik vardır. Umumî harpten beri İngiliz sınaî ve iktisadî hayatı tabiî cereyanına girememiştir. İngilizlerin arzu ettikleri şekilde, yani umumî harpten evelki vaziyete de hiç bir zaman avdet edilemiyecektir. Çünkü umumî harpten sonra dünyanın vaziyeti değişmiştir. Rusyanın istinat ettiği iktisadî esaslar büsbütün başkadır. Hindistanda İngiliz müstemlikeleri İngiliz sanayii ile rakabet etmektedir. Dünyanın büyük bir kısmı fakir düşmüştür. Bütün bu vaziyetler ingiliz sanayiini müteessir etmektedir. İngilizler bugün yarın bu vaziyetin düzeleceğini zannederek dertlere muvakkat çareler aramaktedırlar.

Değirmen taşı çeviren bir beygir tasavvur edilsin. Taşı çevirmek için beygirin önüne bir demet ot asıldığı gibi İngiliz milletinin önüne de fırkalar "eski hali tabiî„otunu asmaktadırlar halbuki bu fırka liderleri herkesten iyi taktir etmelidirler ki "eski hali tabiî„ bir defa daha avdet etmemek üzre geçmiş, tarihe kavuşmuştur.

İşte şimdiki hükûmetin ve fırkanın zafı eski hali tabiîyi iade edememesi ve bundan tevellüt eden sukutu hayaldir. İntihabatta hangi fırkanın kazanacağı hakkında tahminde bulunmak müşküldür. Her halde şu muhakkak ki geçen intihabatta olduğu gibi hiç bir fırka kahir bir ekseriyet temin edemiyecektir. Gerek muhafazakâr, gerek mesai fırkasını şu ihtimal korkutuyor. İntihabatta hükûmet teşkil edebilmesi için lâzım gelen nisbî ekseriyeti temin edemeyip te Lloyd George'un yardımına iftikar etmek... Bu vaziyette yardımı için istediği bahayı talep edeceğinden intihabatta asıl muzaffer olan Lloyd Georg olacak demektir.

* * *

HARİÇTEN ALDIĞIMIZ TELGRAF HABERLERİ

Fransada

3400 kişi

İhtiyatî bir tedbir olarak tevkif edildi

Srazburg, 1 (A.A) — Bir casusluk mes'elesi keşfedilmiştir. İki kişi tevkif olunmuştur. bunlardan biri almandır.

Paris, 1 (A.A.) — Aralarında 350 ecnebî bulunan 3400 kişinin ıhtiyatî bir tedbir olarak evelden tevkif edilmiş olması sayesinde bir Mayıs günü Pariste büyük bir sükûn içinde geçmiştir. İrtibat memurlarının tevkifi Parisin bazı yerlerinde komünistlerin tahaşşüt projesini akim bırakmıştır. Tevkif edilenlarin hepsi akşam üzeri hüviyetleri tahkik edildikten sonra salıverilmiştir. Mevkuflar arasında meb'us Doriot ile cemiyeti belediyeler azasından bir çok kimseler bulunmakta idi.

Saat yirmi üçe kadar Fransanın her hangi bir tarafında hiç bir hadise olmamıştır. İşlerini bırakanların adedi nisbeten azdır. Yalnız bir kaç alay münferit surette ve sükûn dalresinde bazı sokaklardan geçmiştir.

Meksikada nümayiş

Meksiko, 1 (A. A.) — Kızıl sendikalara mensup yüzlerce kadın ve erkek Amerika konsolosanesi önünde gürültülü nümayişler yaptıklarından ve içlerinden bir takımı "Bütün Amerikalılar kahrolsun!„ diye bağırdıklarından konsolosaneyi himaye için asker ve polis celbedilmiştir. Hortumlariyle muavenet eden itfaiye efradı, polis ve asker nümayişcileri dağıtmıştır.

İsvicrede

Tahdidi teslihat Komisyon ağustosta yeniden toplanacak

Cenevre, 1 (A.A.) — Tahdidi teslihat komisyonu sabahleyin ordu, donanma ve hava kuvvetleri mevcudunun, bilhassa meslekten yetişen askerlerin miktarının tahdidi mes'elesini tetkik etmiştir. Reis komisyonun ağlebi ihtimale nazaran haftа sonunda içtima devresine mu vakkaten fasıla vereceğini bildirmiştir. Komisyonun gelecek Ağustosta yeniden içtimaa davet olunacağı söyleniliyor.

AMERİKA MÜRAHHASININ FİKRİ

Washington, 1 (A.A.) — M. Gibosnon Cenevrede muallem ihtiyat efradının sulh zamanında askerî kuvvetlerin tahminin de dahilihisap edilmemesine mu vafakat etmesinin sırf kendi reyi şahsisi olduğu suretinde bazı Avrupa gazetelerinde görülen mütaleat resmî mehafilde hayretle karşılanmıştır. Röyter ajansının Amerikan riyaseti cumhûr dairesinde salâhiyettar bir menbadan istihbarına göre M. Gibson ihzarî tahdidi teslihat komisyonunda M. Hoover den almış olduğu talimat dairesinde hareket etmekte ve şimdiye kadar kaydedilmiş olan ef'al ve harekâtı müşarünileyhin tasvibine makrun bulunmaktadır.

M. Gibson M. Stimsona göndermiş olduğu bir telgrafta tahdidi teslihat ihzarî komisyonu tarafından Sovyet hey'etinin tahdit prensipine mukabil olarak teklif etmiş olduğu tenkis prensipinin reddedilmesi keyfiyetinin usule ait bir mes'eleden münbais olduğunu ve komisyon hey'eti umumiyesinin bu ret keyfiyetinin teslihatın tenkisi hususundaki hattı hareketini kat'iyen tağyir etmediğini açıkca beyan eylediğin bildirmiştir.

İngilterede

İNTİHABAT FEALİYETİ

Londra, 2 (A.A.) — Üç siyasî fırkadan her biri namzetlerinin kat'î listelerini tanzim etmişlerdir. Muhafazakârlar 584, amele fırkası 365 ve liberaller 475 namzet göstermişlerdir. Muhafazakâr fırka, ekseriyet kazanması ihtimali olmadığından dolayi namzet göstermemiş olduğu 31 dairei intihabiyedeki muhafazakâr müntahiplere reylerini liberallere ve müstakillere vermeleri suretinde talimat ita etmiştir.

İRANDA DA YERLİ MALI

Londra, 2 (A.A.) — Tahran dan telgrafla bildiriliyor: İran sanayiinin inkişafını temin ve teshil maksadiyle İran şahı bütün devlet memurlarile meclis âzasının bundan sonra yerli kumaşlarından mamul elbise geymelerini mecburî kılan bir emirname neşretmiştir.

MİKADOYA NİŞAN YOLLANDI

Londra, 2 (A. A.) — Mikadoya Dizbağı nişanını tevdi etmeğe memur olan İngiltere kıralının üçüncü oğlu dük dö Jloucester Tokyoya vasıl olmuş ve büyük merasimle istikbal edilmiştir.

Almanya'da

1 Mayıs günü

Komünistlerle mücadele şiddetli oldu

Londra, 1 (A.A.) — «Daily-Mail»Berlinden istihbar ediyor: Şehrin şimal mahallerinde komünist tahrikâçılarından 3000 kişiye karşı 500 polis tarafından açılan şiddetli bir mücadele dolayisiyle Berlinde vaz'iyet pek vahim bir şekil almıştır. Fecirden itibaren her türlü silâhlarla mücehhez olan komünistler Pankstrasse denilen caddeyi istilâ etmiş ve hemen barikatlar vücude getirmeğe başlamışlardır.

Elindeki kuvvetlerin her şeye karar vermiş görünen nümayişcilerin hakkından gelecek miktarda olmadığını gören mahallî polis amiri maiyyetine ateş açmağı emretmiş, nümayişcilerde, bu ateşe hemen mukabelede bulunmuştur. Bunun üzerine hakikî bir müharebe zuhur etmiş her taraftan kurşunlar yağmağa başlamıştır. Oderecede ki en yüksek katlardan mücadelenin safahatını seyretmek bile tehlikeli bir hal almış ve bu katlardaki pençerelerin camları kırılmış ve etrafa dağılmıştır.

Polis barikatlara müteaddit defalar hücum etmiş ve ancak mitrelyöz kuvvetiyle zaptedebilmiştir. Komünistler okadar ağır zayıata uğramışlardır ki pek çok olan hasta nakliye arabaları yerde yatan ölü ve mecruhlarını nakle yetişememiştir. Polislerden 3 maktul ve 24 mecruh vardır. Mücadeleler,zulmet içinde bulunan şark ve şimali şarkî varuşlarmda gece de devam etmiştir. Mücadele halâ devam etmekte olduğundan neticesi hakkında müspet malûmet yoktur.

ÇOĞU GİZLENDİLER

Berlin, 2 (A. A.) — Dünkü gece müsademelerinde yaralanan komünistlerin ekserisi takibata maruz kalmamak için gizlendiklerinden nümayişcilerin hakiki zayiatı hakkında henüz hakikî bir fikir edinmek kabil olmamaktadır.

500 KİŞİ MEVKUF

Berlin, 1 (A.A.) — Dün zabıta ile komünistler arasında müteaddit arbedeler olmuştur. Nümayişçilerden bir kişi ölmüş bir çok kimseler de yaralanmıştır. 500 kişi tevkif olunmuştur.

ÖLENLER ANLAŞILIYOR

Berlin, 2 (A.A) — Komünistlerden şimdiye kadar 6 kişinin telef ve 60 kişinin mecruh olmuş olduğu tespit edilmiştir. Hakikî zayiat bir kaç güne kadar anlaşılacaktır.

Amerikada 1 Mayıs

Chicago, 1 (A.A.) — Elbisecilik amelesinden 30,000 kişi bir geçit resmi yapmışlardır. Komünistler de bir takım içtimalar akdetmişlerdir.

BİR MUKAVELE YAPILDI

Cenevre, 2 (A.A.) — Tahdidi teslihat komisyonu teslihatın tahdidi hakkında Amerika, İngiltere, İtalya, Fransa Japonya ve Kanada arasında ileride akdedilecek mukavele metnini tastik etmiştir.

Son Haberler

Barem kanunu ne vakit çıkıyor?

Tadilât şayıası doğru değildir

Ankara, 2 (Milliyet) Barem tetkikatı devam ediyor. Gazete sütunlarına geçen tadilât şayıaları asılsızdır. Henüz müsbet bir karar yoktur. Encümen hazırlık devresindedir. Layıhayı ancak önümüzdeki hafta ortalarında hey'eti umumiyeye sevkedebilecektir.

M. Grandi Macaristanda

Grandi Büdapeştede pek parlak karşılandı

Budepeşte, 2 (A.A) — İtalya hariciye müsteşarı M. Grandi refikası bugün saat on buçukta Budapeşteye gelmişler ve istasyonda haricive nazırı M. Valko, başvekâlet müsteşarı M. avczi ile kalabalık bir hâlk kitlesı tarafından istikbal edilmişlerdir. M. Grandi İtalyan ve Macar bayrakları ile donatılmış olan caddelerden halkın alkışlar arasınada geçern otele inmişlerdir.

Viyana Sefirimiz dönüyor

Ankara, 2 (A. A.) — Mezunen şehrimizde bulunmakta olan Viyana orta elçimiz Hamdi bey bu günkü ekspresle şehrimizden müfarakat etmiş, istasyonda B. M. Meclisi reisi Kâzım paşa hazretlerile hariciye erkânı, meb'uslar ve dostları tarafından teşyi edilmiştir. Hamdi bey İzmire ve oradan Triyeste tarikiyle Viyanaya gidecektir.

Edirne millet mekteplerinde

Edirne, 1 (Milliyet) — Bu günden itibaren Edirne ve mülhakatındaki millet mekteplerinin imtihanlarına başlamıştır. İmtihanları müteakıp yeni talebe kaydedilecektir.

Yağmur mikdarı

Nisan ayızarfında muhtelif vilâyetlerimize düşen yağmurların milimetre hisabile irtifaları

Ankara 2 (Milliyet) — Nisan ayı zarfında memleketimizin muhtelif yerlerine düşen yağmurlar hakkında iktisat vekilliği meteoroloji enstitüsünden alınan malûmata göre muhtelif yerlere düşen yağmur miktarı şunlardır:

Edirne 41, Lüleburgaz 51. Şarköy 39, Istanbul 63 Göztepe 53, İzmit 44, Adapazarı 68, Balikesir 67, Çanakkale 22, Manisa 59, İzmir 67, Aydın 44, Mugla 32, Antalya 44, Adana 23, Ayintap 84, Meraş 86, Urfa 37, Diyarbekir 42, Mardin 11, Milimetredir.

Şimalî Anadolu ile şarkî ve merkezi Anadoluya düşen miktarlar da şunlardır.

Rize 130, Samsun 69, Gireson 69, Trabzon 65, Erzurum 120, Erzincan 133, Kars 117, Sivas 65, Bolu 44, Kastomoni 40, Eskişehir 15, Kütahya 42, Uşak 47, Isparta 12, Ankara 6, Afyon 7, konya 4, Niğde 5, Kayseri 11, Aksar 13, Çorum 18, Merzifon 17, Kırşehir 18, Yozgat 38, Tokat 81, Milimetre yağmur düşmüştür.

Bu miktarlara nazaran mıntakalarin kısmı azamı bu ay içinde mezruat için lazım olan yağmuru temin etmiş bulunmaktadır.

Yağmur mıkdarı az görülen yerlerdeki mezruat bundan bir ay evel düşen yağmurlardan istifade edecek ve kendilerini kurtaracaktır:

Bu az yağmur gören yerler Mayıs ayı zarfında bir miktar yağmur görecek olurlarsa bu ayın noksanlığı da tamamile telâfi edilmiş olacaktır.

Kanlı bir muharebe

Londra, 2 (A.A.) — Peşaverden Röytere bildiriliyor: Afgan tahtını ele geçirmeğe çalışan Nadir hanın kuvvetlerile Baha Sakînin tarafdarları arasında pek yakında kâbilin civarında kanlı bir muharebenin vukuuna intizar olunuyor.

İngiliz—Mısır itilâfı

Kahire, 1 (A.A) — Nil nehri sularının tevzii hususunda Mısır hükûmetiyle ingiliz hükûmeti arasinda bir itilâf hasıl olmuştur. Nil sularının tevzii hakkındaki Mısır—İngiltere itilâfı Sudanın iskası hususunun, Mısırın menafaatine lâzım olan sudan miktarum etmiyecek tarzda icra edileceğini natık bulunmaktadır.

Moskovada 1 Mayıs

Moskova. 1 (A.A) — Hükûmet erkânı ile süfera hey'eti 1 Mayıs merasiminde hazır bulunmuşlardır. Bu merasime önlerinden askeri kıtalar giden binlerce amele iştirak etmiştir.

İspanyada gizli tertibat

Londra, 1 (A. A.) — Daily Mail, Perpignandan istihbar ediyor: Barcelone de yeni bir fesat tertibatı keşfedilmiştir. Askerler kışlalarına kapatılmış ve bir çok tevkifata tevessül olunmuştur.

Ingilterede hadise olmadı

Londra, 1 (A,A) — Saat 22ye kadar ne Londrada ne de vilâyetlerde 1 mayıs münasebetiyle her hangi bir vak'a zuhur ettiğine dair hiç bir haber gelmemiştir.

(Milliyet) in Tarihi Romanı : 68

TEMİRLENK

Rivayete göre zaptedilen bir şehirde bir Mogol tek başına yirmi kişilik bir esir kafilesini yakalayıp kılıçtan geçirmek istemiştir. Mogolların salmış olduğu dehşete bakmalı ki bu yirmi kişi hiç bir mukavemet göstermeksizin bir tek Mogol tarafından buğazlanmaya razı oluyorlardı!.. Lâkin dahası var: Bu Mogol askeri yanında kılıçı olmadığını görerek gidip bir kılıç bulmak lüzumunu duyuyor. Esirlerine, bunu anlatarak bir az sonra geleceğini, bir yere gitmeyip kendisini beklemelerini söylüyor!.

Filhakika bu adamlar bekliyorlar. Yirmi kişiden yalnız biri cesur davranarak kaçmak kuvvetini kendinde bulabilmiş, diğer ondokuz kişi ise bir tek Mogol tarafından kılıçtan geçirilmiştir.

Temirin Tatarları ise başka türlü idiler. Bunlar kendilerini hiç bir suretle yenilmez diye itikat ediyorlardı. Temirin meharet ve zekası ile temin ettiği muvaffakiyetleri bunlar kendi talih ve kaderinin eseri farzediyorlardı.

Temir de Cengiz Han gibi harekâta başlamadan evel pilanını temamile hazırlamak hususunda itina gösterirdi. Lâkin Temirlenk sevkulceyş hususunda Cengiz Han kadar mahir bir üstat olamamıştır.

Cengiz Han müşkülât ile karşılaşmamak yolunu bilirdi. Temir ise müşkülâta karşı karşıgider ve yenerdi. Temirlenk Bağdat üzerine hücum ettiği zaman mayetindeki kuvvet çok değildi. Böyle bir vazıyet Cengiz Han öyle bir kaç bin kişinin başına geçip Bağdat gibi bir kaleye hücum etmeği muvafık bulmazdı, ne de Temirin karşı kalesini alırken yaptığı gibi ufak bir kuvvetle bir kaleye hücum etmedi.

Cengiz Han Çine gittiği zaman evela bütün şehirleri yakıp yıktırarak cesim eyaletleri birer çöl haline getirdikten sonra böyle karma karışık bir sahne üzerinde harekâka keçti.

Temir olsaydı duşmanın toplanmasına musade eder, ondan sonra bu duşmanın üzerine yürüyerek harbe tutuşurdu. Daima son safhada galibiyeti temin ediyordu. Temir de Napoleon gibi bütün kıtaatı hazır olarak hazır olarak yürür ve tam vaktinde duşmanın esas kuvvetini kırmak işini kendi meharetine ait bir iş telakkiî ederdi. Her hangi bir çetin meselenin Temiri saşırtmış olduğu anlaşılmıyor. Cengiz Hanın bu kadar buyük bir askerî mehareti nasıl elde ettiğini bilmiyoruz. Keza kendisinin çölde nasıl olup da bu kadar mühim bir askerî teşkilât yapabilmesindeki esrarı da anlayamıyoruz.

Temirlengin muvaffakiyetinde ki esrar ise hâlâ örtülüdür.

MOGOL TATAR KELİMELERİ

Mogol tabirinin bir çok şeyler hakkında kullanıldığı görülmüştür. Bilhassa Avrupalı müellifler bu kelimeyi muhtelif yerlerde kullandılar. Onun için buna dair bir az izahat vermek lâzım geliyor. Bu kelimenin menşeini bulmak için başlangıçtaki safhaya göz atmak icap ediyor.

Başlangıçta bu kelime Mong—kul veya Mung—ku şeklinde idi. Bunun manası ise cesur kişi veyahut gümüş kisi demektir. Siberyanın en eski kabilerlerinden biri olan Taungusilerin ve eski Türklerin ahfadi idiler.

Mogollar gerçi Çine girmişler sede zamanlarındaki Çinlilerle bir münasebetleri yoktur. Bunlar göçebe idiler. Sürülerini gezdirirler, avlanırlar, okuyup yazma bilmezler, nerede hayvanlarını besliyecek otlak bulurlarsa oraya giderlerdi. Şimalde ve Gobi çölünde oturan bu adamlar iri ve cesur adamlardı.

Bunlar Avrupaya geçen Hunlarla kardeş çocuklarıdır. O zaman beygir beslerler ve beygire binerlerdi. Şimdi de bunların kalan bakiyesi beygire binerler.

Çinliler bunlardan bahsederken Hiung-nu derlerdi. Bunları türlü şeytanlara, zaracı ruhlara benzetirlerdi.

Mogollara karşi kendilerini muhafaza içindir ki meşhur Çin sedini yapmışlardır. Hiung-nu göçebelerden mürekkep bir kitle manasına gelir. Bunlar yukarı Asyanın binicileri ve bir çok galip kumandaların babaları sayılırdı. Ata binen beygir eti yiyen ve bal içen bu göçebelerden meşhur Yunan tarihçisi Herodot bahsederken bunlara Scythian diyordu. Son Romalılar Hun dediler. Çinliler de Hiung-nu namını vermişlerdi. Fakat bütün bu isimler bir tek ırkı göstermek içindi.

Mogollar daima harp ve akın halmdeydiler. 1162 de Cengiz Han zamanında bu Mogol kitlesi bir çok milletlerden teşekkül ediyordu.

Şarktan garbe kadar Mançuların ecdadı, Tatarlar, Mogollar, Karaitler, Celairler, Uygurlar bu kitleyi teşkil ediyorlardı.

Mogolların başı olan Cengiz Han, diğerlerini yendi ve bu maglup kitlebelerden koca Mogol imperatorluğunu kurmağa muvaffak oldu.

Cengiz Han işte böyle bir imperatorluğun müessisi ve sahibi olmuştur. İmperatorluğun esasını teşkil ediyorlardı. Diğer göçebelerden toplanmış kitle ise Cengizin ilk mağlup ediyor kendi hükmü altına aldığı kuvvetlerden terekküp etmekteydi.

Cengiz işte bunlarla her yeri zaptetmiş, Çine bile girmeye muvaffak olmuştur. Gene bunlarla ki Çinlileri emri altına aldıktan sonra onların da iltihakile Orta Asya Türklerini yenmiş, bunları da kendi hükmü altına almağa muvaffak olmuştur.

Bundan sonra, yâni böyle mühim azzam bir kuvvet teşkil ettikten sonra dünyanın geriye kalan aksamının da büyük bir parçasını elde etmiştir.

İşte Mongol kelimesi bu... bitmedi

MİLLİYETİN ŞEHİR VE MEMLEKET HABERLERİ

İntihar imiş..

Bir Rum birinci çıkamıyacağından kendisini denize attı

Galata rum mektebi müdürü Nedogo ef. nin kızı Marya bir müddet evel grip hastalığına tutulduğu cihetle mektebe, gidememiş ve Sınıf birinciliğini elden kaçıracağını anladığı cihetle ümitsizliğe kapılmış ve evelki gün evinin kapı sahilinden kendisini denize atarak intihar etmiştir. Kızın deniz tarafından sürüklenen cesedi Fenerköy sahilinde bulunmuştur.

Felek Mustafa

Sirkecide Hacı Sadık ef. nin 100 altın ve 400 kâğıt parasını dolandıran sabıkalı felek Mustafa zabıtaca yakalanmıştır. Felek Mustafanın 50 mahkûmiyeti vardır.

Tramvayla otomobil arasında

Pangaltıda Bulgar sefaretanesi önünde şoför Hasanın 1338 numaralı otomobilile vatman Ahmedin idaresindeki tramvay çarpışmışlardır.

Pencereden sukut

Beşiktaşta Simonun oğlu Artin dün evin penceresinden sokağa düşmüş ve ağır surette yaralanmıştır.

Dolap Derede Papas köprüsünde oturan 12 yaşında Yorgi dün iskeleden düşüp yaralanmıştır.

Bir satıcı çığnendi

Albertonun idaresindeki 8397 numaralı otomobil Pangaltılı Mihal isminde bir satıcıya çarpmış ve satıcıyı muhtelif yerlerinden yaralanmıştır.

İskeleden denize

Kum kapıda oturan Bodos isminde bir çocuk iskeleden denize düşmüşse de kurtarılmıştır.

Direğe çarptı

Şoför Villinin 356 numaralı otomobili dün Ortaköyde Tramway direğine çarpmış ve ön kısmı parçalanmıştır.

Bıçakla düello

Evelki gece Galatada Gavur Ali ve Arnavut Ali namlarında iki kişi bir kadın meselesinden kavga etmişler ve bıçakla düello ederek birbirini ağır surette yaralamışlardır.

İhtiyar kadını yaraladı

Üsküdar Ahmet kızı 73 yaşında Fatma kadın Üsküdardan köyüne giderken parası için Vanlı Cemal tarafından ağır surette yaralanmıştır.

270 lira çalındı

Sirkecide Ebussuut caddesinde evelki gece Bursalı Galip bey ismindeki birisi karmanyola edilmiş, 270 lira alınmıştır. Maznunen eşref ismindeki birisi yakalanmıştır.

Oğlunu yaralayan baba

Cerrahpaşada Hubyar mahallesinde oturan hammal Mehmet, oğlunun başını yarmıştır.

Şamandıralar

Limandaki şamandıraların bir kısmının yerleri değiştirilecektir. Geçen kış esnasında şamandıraların bir kısmı harap olmuştur, bunlar da tamir edilecektir.

Boşnak Şerifin işi

Boşnak Şerif isminde bir sabıkalı Üsküdarda Ankaralı Mustafa isminde birinin 300 kadar lirasını tavlamış, zabıtaca yakalanmıştır.

Vilâyette

Dayak tahkikatı

Beyoğlu idare heyeti tetkik ediyor

Galatada Kapı içi Polis mevkiindeki dayak hadisesine ait evrak, yarın Beyoğlu idare hey'etince tetkik olunacaktır. Yarınki içtimada dayak atan memurlar hakkında karar verilecektir.

İhtida etmek isteyenler

Vilâyete gelen yeni ihtida talimatnamesi henüz Müftülüğe tebliğ edilmemiştir.

Talimatname tebliğ edilir edilmez muameleye başlanacaktır.

İhtida için 2000 kadar müracaat vardır.

Emanette

İstikraz

İtilâfın tetkikine başlandı

Şehremaneti ile Türkiye Milli bankası hamilleri arasında imza edilen itilâfnamenin tetkiki için Cemiyeti belediye azaları arasından ayrılan mütehassıslardan mürekkep encümen dün ilk içtimaını akdederek tetkikata başlamıştır.

Süt ucuzlıyacak mı?

Dün toplanan Sütcüler ve inekciler cemiyeti şu kararları vermiştir:

1 — Kaymağı alınmış sütler saf süt diye satılarak ihtikâr yapılmaktadır. Buna mümanaat etmesi için Emanet nezdinde teşebbüsatta bulunmak;2-Sütlerin halis olmasını teminiçin emanet nezdinde teşebbüste bulunmak; 3 - Cemiyette mukayyet bütün sütçü esnafının satış esnasında numaralı beyaz ceket giymelerini temin etmek.

Cemiyet reisi muharririmize demiştir ki;

— Bütün bunlardan maada muntazaman damızlık getirterek isteyenlere tevzi ediyoruz.

Bu sene süt fiatlarında tenzilât ümit ediyoruz.„

Yeni otomobil tarifesi

Dünden itibaren Emanetin yeni taksi tarifesi tatbik ediliyor. Gece zammı da 20 kuruş indirilmiştir. Şoförler cemiyeti içtimadan vaz geçmiştir.

Adada su derdi

Heybeli Adanın su ihtiyacını temin için çalışılmaktadır. Sahilde bulunan bir iki menbaın islâhına karar verilmiştir.

Eftimyaya aşık mı?

Çengel köyünde sakin Hamdi efendi aynı köyde bir berberin yanında çalışan Eftimya isminde bir Rum kızını tabanca ile yaraladıktan sonra kendini de kalbinden vurmuştur.

Sütlerin muayenesi

Hayvan sağlık Zabita komisyonu bazı kararlar verdi

Hayvan sağlık zabıtası nizamnamesi okunmuştur. Nizamnameye göre her mahalde hayvanlara tüberkülin ve diğer aşıları yapılması ve süt veren hayvanların da memeleri muayene olunarak hastalıklı olup olmadıklarına bakılması lâzımdır.

Komisyon bilhassa süt muaynesi ile Emanetin meşgul olması kanaatını izhar etmiştir. Buna çocukların sihhatı noktai nazarından da mecburiyet görülmüştür.

Komisyon nizamnamenin tatbikatı için teşkilâta lüzum görmüş ve bir rapor hazırlamıştır. Rapor İktısat Vekâletine gönderilmiştir. Bu hususta tahsisat ta istenmiştir.

Hayvan sağlık komisyonu

Hayvan sağlık zabıta komisyonu, dün Vilâyette Vali vekili Muhittin Beyin riyasetinde toplanmıştır. İçtimada jandarma kumandanı, Vilâyet ve Emanet baytar müdürleri, ziraat müdürü, Encümeni daimiden bir âza bulunmuştur.

Adliyede

Piyanko işi

İkiyüz kişi mahkemede hisselerini istiyorlar

Dün öğleden sonra birinci ceza mahkemesinde 200 kişi tarafından İtimat piyanko kişesi aleyhine açılmış olan Emniyeti sui istimal davasının rüyetine dün devam olunmuştur.

Davacılar, iştirak ettikleri biletler arasında bir de 34,482 numaralı biletin de bulunduğunu fakat listede bu numaranın 24,482 şeklinde gösterildiğini iddia etmektedirler, zira 34,482 numaraya büyük ikramiye isabet etmiştir. Davacılar iddialarını teyit için 24,482 numaralı biletin İtimat kişesinde mevcut olmadığını da ileri sürmektedirler.

Tayyare piyanko müdürü Fikri beyle muavini Ragıp bey ile Muzaffer hanım ve zevci dünkü muhakemede şahit olarak dinlenmişlerdir.

Fikri bey, keşideyi müteakip bir çok kimselerin Piyanko müdiriyetine müracaatla 24,482 numaranın İtimat kişesi tarafından satılıp satılmadığını sorduklarını, mezkûr biletin kısmet kişesine satıldığını, oradan da Muzaffer hanım tarafından satın alınmış olduğunu beyan etmiştir.

Muhakeme bazı şahitlerin celbi için başka bir güne bırakılmışır.

Bakırköy cinayeti

Ağırceza mahkemesinde dün Bakırköy cinayetinin muhakemesine devam edilmiştir. Bunda Nuri, İbrahim ve Mehmet isimlerinde üç şahıs Nazmiye hanımı öldürmekle maznundurlar. Dün yüzbaşı Nail beyle telefoncu İsmail efendi şahit olarak dinlenilmişlerdir.

Yastık ve çarşafta görülen kan tahlil raporu gelmediğinden muhakeme başka bir güne bırakılmıştır.

Bir iflâs kararı

Mahmutpaşada İrfaniye çarşısında manifaturacı Kalpakçıyan efendinin evelki gün İkinci Ticaret mahkemesinde iflâsına karar verilmiştir. Depolar ve dükkânlar temhir edilmiştir. Mahkeme azasından Celâl Fuat bey jüj komiser ve Rifat, Talha beyler muvakkat sendik tayin edilmişlerdir.

Bütün emvali satılacak

Evelce iflâsına karar verilen Rıza paşa yokuşundaki çorap ve trikotaj fabrikası anonim şirketinin bütün emvalinin satılması mahkemece takarrür etmiştir.

Spor

Galatasaray lisesi atletizm şampiyonası neticeleri

100 metre Semih 11"1/10 Sadık
200 „ Semih (federasyonun vereceği karar üzerine bildirilecektir.)
400 „ Niyazi 57"2/5 Asım
800 „ Niyazi 2' 21" 7/10
1500 „ Hakkı 4' 55" 1/5
Gülle atma Şeref 10,92 metro Corji
Disk atlama Corji 25,72 „ Münir
Üüksek „ Münir 1.60 „ Faruk
Xzun „ Semih 6,3 „ Zarif
Üçadım„ Niyazi 11,75 „ Münir
Sırık „ Saci 2,86 „ Saffettin

4×100 bayrak yedinci sınıfı almıştır 49 2/5 Müsabakalara tam 3,15 de başlanmıştır, çok heyecanlı olmuştur ve çok eyi neticeler elde edilmiştir. 100, 200, sırık, gülle ve yüksek bunlar meyanındadır. Birincilerin ikincilerin madalyaları mektebin konferans salonunda tevzi edilecektir. genç Galasaraylılar pür neş'eiçinde yeni pisti terketmişlerdir. Genç çalışkan Galata saraylıları tebrik ederiz.

İktısadi H.

Ne kazandılar?

Ticaret müdiri kasaplar Şirketinin vaziyeti hakkında izahat verdi

İstanbul kasapları Türk anonim şirketinin Ticaret müdüriyetine verdiği senelik bilançoda, şirketin geçen sene zarfındaki kazancı (186,762) lira olduğu tasrih edilmiştir. Ticaret müdürü Muhsin Naim Bey şirketin vaziyeti hakkında şu malûmatı vermiştir:

— Şirketin temin ettiği kâr (81,147) lirası, yüzde elli beş hissesine sahip bulunduğu "Şark deri limited„ şirketindeki hissesine mukabil olarak deri ihracatı işinden, (18,000)küsur lirası diri hayvan işinden,(30 000) lirası hisse senetlerinin ihraç fiatlarının yükselmesinden,37000 kûsur lirası Ankara, İzmir ve Erzurum şubeleri kârından, ve (20,000) kûsur lirası da nakliye ve soğuk hava işinden hasıl olmuştur.„

Yeni sigorta tarifesi

Sigorta tarifesi hakkında izahat vermek üzre Ankarya giden hey'et gelmiştir. Hey'et âzasından Zühtü bey Ankarda kalmıştır, tarife hakkında izahat verecektir.

Âlî kararlar

Hey'etten çıkan yeni kararlar

Âli karar hey'eti riyasetinden;

İşgal esnasında Eransızlar tarafından Kilis zabıt kitabetine tayin edilmesinden dolayı hey'eti mahsusaca hidematı devlette ademi istihdamına karar verilmiş olan Mahmut Avni Efendinin zabıt kitabetine tayini keyfiyeti Fransızlar tarafından olmayıp Encümeni adliye kararı ve kaymakamlığın havalesi ile usulen olduğu ve bu müddet zarfında amali milliyeye muvafık hareket ve kuvayi milliyeye htzmet eylediği ve istirdadı müteakip istiklâl harbına iştirak ederek bilfiil ifayi hizmet eylediği tehakkuk etmiş olduğundan mumaileyh hakkında verilmiş olan kararın ref'ine müttefikan karar verilmiştir.

* * *

Âli karar hey'eti riyasetinden;

Fransızlara karşı açılan cidali milli üzerine Osmaniyeyi terkle hey'eti hükûmetle birlikte Bağçeye geldikten bir müddet sonra hükûmeti milliyeden ayrılıp Fransız işgali altında bulunan Osmaniyeye avdetle memuriyet kabul etmesinden dolayı hey'eti mahsusaca hidematı devlette ademi istihdamına karar verilmiş olan Cebelibereket tapo memuru refiki Ahmet efendinin işgalden evel tapo refakatine tayin edildiği ve mücadalei milliye başlangıcında harba iştirâk ederek vazifei vataniyesini ifa ve Fransızların büyük taarruzunda diğer bir kısım memurin ve ahali ile naçar işgal altında kalarak eski vazifesine devam eylediği, Bagçeye giderek ifai vazife ve firaren Osmaniyeye avdeti vaki olmadığı ve amali milliyeye muhalif bir hareketi görülmediği gibi ahiren hükûmeti milliyece de polis memurluğu vazifesinin verildiği resmi ve ğayrı resmi vesaikin mütalaası ile tahakkuk etmekte olduğundan mumaileyh hakkında hey'eti mahsusaca müttehaz kararın ref'ine müttefikan karar verilmiştir.

* * *

Âli karar hey'eti riyasetinden:

Yunaniler zamanında Balat nahiye müdiriyetini kabul eylemesinden dolayı hey'eti mahsusaca hidematı devlette ademi istihdamına karar verilmiş olan Cemal efendinin Balıkesir Polis memuru iken kuvayı milliye taraftarı olması dolayısıyle bil'iltizam teşkilâtı milliye tarafından mezkur nahiye müdürlüğüne tayin ettirildiği ve müdürlüğü esnasında tamamile amali milliyeye muvafık hidematta bulunduğu ve son zamanlarda Yunaniler tarafından hakarete uğrayarak hapis ve işten elçekdirildiği resmi ve gayrı resmi vesaik münderecatiyle tahakkuk eylemiş olduğundan hey'eti mahsusaca hakkında verilmiş olan kararın ref'ine müttefikan karar verilmiştir.

Müteferrik H.

Tayyare C.

Istanbulda 20,000 âzası var

Tayyare cemiyetinin Istanbul merkezine ve şubelerine kaydolunan âzanın adedi gittikçe artıyor. Mukayyet azanın adedi 20,000 i tecavüz etmiştir.

Kurban bayramına hazırlık

Tayyare cemiyeti kurban bayramında deri ve barsakların, cemiyet namına toplanması için hazırlıklara başlamıştır.

Zekât paraları

Şeker bayramında Tayyare cemiyetine verilen zekât ve sadakai fıtır paralarının sayılması bitmiştir. Yekûn geçen seneden fazladır.

Ocağın yeni azâsı

Türkocağı senelik kış programını bitirmiştir. Bu sene muhtelif konser ve konferanslar tertip etmişti. Lisan kurslarında da Türkçe ve ecnebi lisanları okutturuluştur.

Yeni azâ

Ocağın azâsı 1500 zü mütecavizdir. Bu hafta da 70 kadar olan yeni azâ namzetlerinin kaydı yapılacaktır.

Tathir edilmiyen gemiler

Fennî surette tathir edilmiyen gemilerin seferleri menedilmesi için Tcareti Bahriye müdürüyeti tarafından bir talimatname ihzar edilmektedir. Bu suretle içinde fare ve saire bulunan gemiler seferden menedilecektir.

Seyrisefain memurları

Seyrisefain memurlarının yeni bütçede maaşlarına zam yapılacaktır. Zam kıdem ve ehliyet noktai nazarından yapılacak ve hazirandan itibaren tatbik edilecektir.

✱ ***Rona bey*** — Samsun meb'usu Rana bey, tetkikat yapmak üzre Londra ve Parise gidecektir.

✱ ***Bugaziçi vapuru*** — Şirketin "Altın kum„ vapuru önümüzdeki hafta içinde limanımızda bulunacaktır.

Yeni buğdaylar

Mersinden yeni buğday mahsulü şehrimize mebzulen gelmeğe başlamıştır. Buğday fiatlerinin düşmesi bekleniyor.

Bir arsanın istimlâki

Topkapıda Aksaray tramvay caddesinpe 55 numorali dükkân arsası yola kalbedilmek için istimlâk olunmuştur.

İki tevkif

20,000,000 lira değeri olan Değirmendere ormanını ele geçirmekle maznun Defterhane memurlarından Enver efendi ile zevcesi Nazmiye Hanım tevkif edilmişlerdir.

Edirnede at koşusu

Edirne 2 (Milliyet) — Yarın saray içinde Valı Emin beyin riyasetinde himayei etial menfeatine ilk bahar at koşusu yapılacaktır. Koşuya iştirak edecek atların hepsi gelmiştir.

Ayıntapta kongra

Ayıntap, 1 (A. A.)— Mıntaka iktisat kongrası açılmıştır.

Kiralık ve satılık

Mezbahaya civar, vasi ve hayvan beslemeğe müsait mandra ve arazi vardır. Beyoğlunda Opera sineması karşısında şakerci Hacı Bekir üstünde Doktor Süreyya Kadri beye müracaat.

Maarif Haberleri

Üçüncü ve büyük mektep!

Maarif Emini Behçet Bey maarif hareketleri hakkında izahat veriyor

San'at mektepleri kendilerinden beklenen faideyi veriyor mu?- Jimnastik şenlikleri 17 mayısta başlıyor-M. mekteplerinde imtihanlar

İstanbulda Hanımlar için iki san'at mektebi açılmıştı. Bu mekteplerin fevkalâde rağbet görmüştür. Maarif Vekâleti bu rağbeti nazarı dikkate alarak üçüncü ve büyük bir san'at mektebi açmayı kararlaştırmıştır.

Maarif Emini Behcet Bey, dün bir muharririmize gerek bu hususta, gerek maarife ait diğer mesail hakkında şu beyanatta bulunmuştur:

Üçüncü bir san'at mektebi açılıyor

"— Hanımlar için akşam san'at mekteplerinin biri Üsküdarda san'at mektebi dahilinde, digeri de Çapada Selçuk san'at mektebi içinde idi. Bu mekteplerde dikiş, biçki, tezyini san'atlar, çamaşır, brodri, şapgacılık, Türkçe hesap ve defter tutmak usulleri okutulmakatadır.

Vekâlet bu mekteplere olan rağbeti ve aynı zamanda mekteplerin mühim bir ihtiyaca tekabül ettiğini nazarı itibara alarak İstanbulun kalabalık bir merkezi olan Sultanahmette Üçler mahallesinde Terzilik mektebi ihdas edilen büyük binada üçüncü bir san'at mektebi açmayı kararlaştırmıştır.

Mütahassıslarda hocalık edecek

Mektebin tertibatı şu bir iki gün zarfında hemen ikmâl olunacak ve azami 4-5 gün zarfında küşat resmi yapılacaktır. Mektebe ait kadro Maarif Eminliğine tebliğ edilmiştir.

Son zamanlarda Avrupadan celbedilen mutahassıslardan Madam Bokar, Martens ve Jofredi de bu mektebin hey'eti talimiyesi meyanındadır.

Terzilik mektebi inkişaf ediyor

Erkek terzilik mektebi günden güne inkişaf ediyor. Talebe miktarı da artmaktadır. İzmirden de 3,4genç buraya kayt için gelmişler, bir haftadan beri mektebe devam ediyorlar.

San'atkârların dalmî mürabekesi

Bütün San'at mekteplerinde olduğu gibi bu mektepte de bir mürakabe komisyonu teşekkül etmek üzeredir. İşehrimizdeki yerli ve ecnebi büyük terzihane sahiplerinden bazıları aralarında bir mürakabe komisyonu intihap ile müessesenin faaliyetini yakında tetkik edeceklerdir.

Jimnastik şenlikleri 17 mayısta

Jimnastik şenlikleri bu sene Mayısın 17 inci Pazartesi günü Taksim stadyomunda yapılacaktır. Geçen sene şenliklere 2000 talebe iştirak etmişti. Bu sene 1800 ü erkek ve 1200 ü kız olmak üzere 3000 talebe iştirak edecektir.

Tatbik edilecek jimnastik hareketleri tabedilerek mekteplere gönderilecektir. 17 mayıstan evel gerek kızlar, gerek erkekler ayrı ayrı günlerde topluhalde birer talim de yapacaklardır.

Tedrisat uzatılmayacak

Bu sene tedrisatın bir müddet daha uzatılacağından malûmattar değilim. Böyle bir şayiayi ben ilk defa işidiyorum.

Millet mekteplerinde imtihanlar

Tedrisatı hitam bulmuş olan devrelerin imtihanlarına şehirde ve mülhakatta başlanmıştır. Yeni kurslar da küşat edilmektedir. İmtihanların neticelerini bir kaç gün sonra tesbit etmek mümkün olacaktır.

Bulgar muallimleri

Dün millet mekteplerini gördüler

Şehrimizde bulunan Bulgar muallim ve müfettişleri dün sabah Beyazıtta birleşmişler ve bazı ilk mektepleri gezmişlerdir.

Filibe muallimleri dün başlayan millet mektepleri imtihanlarından bir kaçında bulunmuşlardır.

H. Suat B. hakkında

Güzel San'atlar Birliği edebiyat şubesinden:

San'at ve matbuat alemimize mensup "24„ imza ile şubemize varit olan aşağıdaki protesto mektubunu bütün matbuatımıza tevdi ediyoruz:

"Cihan edebiyatının en büyük ve edebi simalarından olan "Vilyam Şekspir„ in eserlerinin (zamanı geçmiş antika şeyler..) olduğu ("Şekspir„ in olsa olsa ingilizler için kıymeti tarihiyesi) bulunduğu, (Türkiyede bunları kimsenin anlıyamıyacağı) tarzında "Akşam„ gazetesine bazı sözler söyliyen Hüseyin Suat beyin ancak kendi fikrinin ve zevkinin seviyesi hakkında müspet bir vesikadan başka manası ve şumulü olmıyan beyanatını hem beynelmilel bir edebi simaya karşı, hem de Türk milletinin seviyesine karşı tevcih edilmiş bir bühtan ve tecavüz saydığımız için ptotesto ederiz.„

Satılık Mobilye

Heman müceddet bir halde kelepir fiatına satılık yemek, yatak odaları takımları, Portmanto. mutbak levazımatı, Acem halı ve seccadeleri Şişlide hastane numero 77 Despoti sokağı 77 dimitriades apartımanı karşısında

Mersin hattı

Fransızlar bize teslim etmeği kabul ettiler

Fransızlarla müzakere devam ediyor. Fransızlar Adana- Mersin hattının tarafımıza teslimini kabul etmişlerdir. Hattın tesellümüne kadar geçecek bir ay zarfında hat hükûmet hesabına işleyecektir. Yalnız Surye hudut meselesinde fransızların malûm olan hüsnüniyet noksanından dolayı henüz halledilmemiş ihtilaflı noktalar vardır. Müzakereye devam olnnuyor.

Samsun belediye riyasetinden:

Su tesisatı tali şebekesi için lüzumu olan malzeme 929 Mayısının on beşinci Çarşamba günü saat 15 de pazarlık suretile mübayaa edilecektir. Malezemeyi vermek isteyenlerin teminatlarını hamilen miadı muayyende Samsun Belediyesinde hazır bulunmaları ilân olunur.

Fikir, Mizah, Hikâye, Roman, Tiyatro

Milliyet
ASRIN UMDESİ "MİLLİYET,TİR
3 Mayıs 1929

BUGÜNKÜ HAVA

Dün en fazla hararet 30, en az 13 dereydi.

Bu gün havanın ekseriyetle açık ve rüzgâr mütehavvil olması muhtemeldir.

FIKRA

Edebiyat tükeniyor mu?

Celâl Nuri bey arkadaşımız ortaya bir mes'ele attı, her yerde edebiyatın sönmekte, tükenmekte olduğunu söyledi. Celâl Nuri beye göre Ahmet Haşim bey bu fikirde değilmiş; son yazdığı bir makalede de onu kandırmaya çalışıyor.

Bu iki muharrir arkadaşım arasındaki münaza'aya ben de karışmaktan kendimi alamıyorum, çünkü bahse mevzu olan mes'ele benim için çok büyük - nasıl diyeyim? - hemen hayati bir ehemmiyeti haizdir.

Hakikaten bütün dünya yüzünde şiirin, san'atın, edebiyatın ışıkları sönüp, kokuları dağılmak üzremidir?

Öyle ise bu dünyada yaşamanın artık ne lezzeti, ne hükmü kaldı? Bu, bizim ruhumuz için, artık hiç güneş çıkmıyacak, artık ağaçlar yaprak açmıyacak, artık toprak tatlı meyvalarından bizi mahrum bırakacak artık yer yüzü donacak, bir buğulu buz parçası kaline girecek demek değil midir? Celâl Nuri beyin dili nasıl varıyor da biye bu müthiş tefe'ülde buluna biliyor. Eğer bu bir hakikatsa bile bizim hele Ahmet Haşimin istirabına hörmeten susması, saklaması lazım gelirdi.

Fakat, ne çare ki ilim merhametsizdir, nobrandır, bir yerde yeni bir hadise keşfeder gibi oldu mu, burnu, derhal, uluorta bağırmaktan kendini alamaz. Bunlar dünya kurulalıdanberi bize kaç defa dünyanın sonunu haber verdiler! Bereket ki, dediklerinin hiç biri çıkmadı, yoksa şimdiye kadar her birimiz ya aarafta sürüm sürüm sürünmekte, ya cehennemde cayır cayır yanmakta olacaktık.

Şimdi de Celâl Nuri beyin dediği doğru ise, yani yer yüzünden şiirin nefhası kalkmış veya kalkıyorsa, bizim gibi, hava yerine yalnız bu nefhayı tenefüs edenlerin, ekmek yerine yalnız fikir ve ruh mahsûlatını yiyenlerin tükendiği söylenen şeyden evel tükenmemiz lâzım gelirdi.

Madem ki yaşıyoruz, edebiyat var demektir. **Yalnız olmıyan ve tükendiği iddia edilen şey dünkü edebiyat, dünkü şiir, dünkü güzellik telekkileridir. Henüz** *Victor Hugo*'nun *fanfanı* **ile sarhoş olan bir Paul Souday için henüz "Roman psikolojik„ devrinde yaşayan bir Prevost, bir Vanderem için, gerçi, biten bir şey vardır, fakat, umumiyetle edebiyat değil, kendi devirlerinin edebiyatıdır.**

Filhakika, Victor Hugo'nun 19 *uncu* **asır ortasında çaldığı muzika bizim kulaklarımız için, şimdi fazla sert ve gürültülüdür; filhakika, Paul Burget'nin psikolojik romanlarını okumağa artık tahammülümüz yoktur; fakat, bunlar yerine gelenler, emsalsiz bir şan halesile pırıldayarak, bizi harimlerine kabul lutfunda bulunup, kafalarının içinden durmaksızın akan namer'i hayat eksirinin tadı ile sermest ediyorlar. Eger, Marcel Prévost artık itibardan düşmüşse onun yerine bir Marsel Proust vardır; eger Victor Hugo çapında bir devin homurtuları artık işidilmez oldu ise Coetan'dan Jouv'a kadar bütün bir genç şair kafilesi, Fransız edebiyatının viran lehçesi içinde taze, canlı ve neş'eli kadim Yunanın müzeleri gibi el ele vermiş raksediyor.**

Herdem taze Anatol France bile eskidi. Lâkin Anatol France ın artık okunmaması, nihayet Anatol France'ın tükendiği ne delâlet eder. Avrupa edebiyat karileri bu ihtiyara, bu gecikmiş klasiğe benzemez daha nice genç ve turfanda şöhretleri eskittiler.

Celâl Nuri beyin dediği gibi bu hakikaten baş döndürücü bir sür'at asrıdır. Herkes kendi meydanında, kendi yolunda bir at çatlatıyor. Turiste otomobil lâstiği, edebiyat kariine kitap yetişmiyor. Adeleve mide de olduğu kadar kafada da dehşetli bir iştiha önüne ne düşerse parçalayıp yutuyor.

Zamanın en maruf basıcılarından Bernard Grasset, kitap müşterilerinde müşahede ettiği bu doymak bilmeyen *taze kitap* **iştahasını bir** *zamane alameti* **olarak kabul ediyor. Bizce edebiyat tükenmiyor, değişiyor; şekil itibarile, mahiyet itibarile, gaye ve ifade itibarile değişiyor. Çünkü insan değişiyor.**

Bize gelince.....

Yakup kadri

FELEK

Tenhalaştırmak için

Bir aralık tramvay arabalarının izdihamına çare aranırken ücretlerin çoğaltılması ileri sürülmüştür. Bu nazariyeyi bizim Şirketihayriye üsküdar vapur ücretlerinde tatbik ediyor.

Biliyor musunuz? Anadolu Hisarına gidip gelme bilet 21 kuruştur, üsküdara 27 kuruş. Eger şirket biraz insafa gelmez, alâkadarlar bu aykırılığa aldırmaz, Üsküdar belediye azaları bu işin önüne geçmek için teşebbüsatta bulunmazlarsa bir iki sene sonra Üsküdarda kimse kalmaz, herkes daha ucuz gidip gelinen bir yere taşınır.

Üsküdara, tramvay hattı vesilesi ile malen bağlı olan Emanet bu mes'ele ile meşgul olmazsa bir iki sene sonra tramvay arabalarile kısıklıdan kömür taşımaya mecbur olacaktır.

Sahipsiz kule!

Dolmabahçe sarayının önündeki saat kulesini ne Belediye ne de Saraylar idaresi kendine mal etmiyormuş. Kuleye sahip bulunmak isteyenler sâdece onu kiralığa çıkarsınlar kâfidir. Başta Evkaf olduğu halde ne kadar irat müesseseleri varsa kuleyi benimsemeye kalkar...

Sıcaklar!

Allah, allah! iki gün evvel ayaz kesip dururken şimdi sıcaktan sızıyoruz, Artık Istanbulun meşhur olan "Âbuhava„sı da topu attı. Dün kömürcülerin yüzünü güldüren Allah bu gün buzculara gün doğurdu.

Sıcaklar mayıs başında böyle olursa Temmuzda ne olacak acebâ! Bari Şehremaneti meşhur "asrî„ deniz hamamları projesinden vaz geçse de geçen seneki gibi Istanbul halkını hamamsız bırakmasa!

FELEK

Askerî bahisler

Tahtelbahirlerin kudret ve kabiliyetleri

Tahtelbahirler ilk yapıldıkları vakit gizlice düşman ZIRHLILARINA yanaşıp torpil atmak için yapılmıştı halen de aynı maksadı takip etmektedir yalnız büyük harpte Almanlar mahsur ve aç kalınca mukabeleyibil misil olmak üzre, İngiliz ve Fransız gemilerini(TÜCCAR) batırmağabaş ladılar. Böyle gemilerin batırılması hususunda tahtelbahirler çok yaradığından Almanlar denizler üzerinde MEMNU MINTIKA ilân ettiler meselâ: Manş denizine o kadar çok tahtelbahir tahsis ettilerki Manş denizi geçilemez bir hale geldi. Hatta Alman tahtelbahirleri bitaraf gemi görünce derhal o geniyi durduruyor ve harp kaçağı eşya ve eslâhayı menediyorlardı. Buna mukabil düşman tarafı tüccar sefaini yanına harp filosu terfik ederek bir çok nakliye gemilerini muhafaza altında götürüyorlardı, hatta bu gibi nakliye gemilerine topta koydular. Tahtelbahirlerin en ziyade korktukları düşman torpidolarıdır, torpidolar sur'atleri sayesinde tahtelbahire yetiştikleri gibi top ve bomba atarak denizin sathına yakin olan tahtelbahirleri kolaylıkla imha etmekte dirler.

Bununçün tahtelbahirler düşman torpidolarını görünce heman denizin dibine dalarak denizin altından bir istikamete yürüyerek bulundukları mahalden kaybolmağa çalışırlar düşman torpidolarıda o civarda dolaşarak tahtelbahirlerin tekrar çıkmasına meydan vermezler, torpidolar aşağıdaki şeylerden dolayı ekseriya tahtelbahirleri görmektedirler:

Tahtelbahirler etrafı görmek için teleskopunu denizin sathına çıkarmak mecburiyetindedir, bu tahtelbahiri belli eder, bununla beraber eğer tahtelbahir denizin sathına yakın batmışsa deniz üzerinde bir iz hasıl ettiği gibi hafif bir yağ tabakası da bırakmaktadır. Mamafi bunlara hacet kalmamıştır çünkü tahtelbahirlerin mevcudiyetlerini ve bulundukları mahalleri gösteren aletler keşfedilmiştir.

Tahtelbahir muharebelerinin çok heycanlı safhaları vardır Çanak kalede, düşman tahtelbahirlerinin Marmara denizine girmemeleri için denizin dibinden demir bir ağ gerilmişti bir düşman tahtelbahiri bunu kesmeğe uğraşırken (TAHTELBAHİRLER BU GİBİ TELLERİ KESEBİLİRLER) demir ağlara sarıldı kaldı ve bir türlü kurtulamadı, top, başında duran Müstecip onbaşı namında bir Türk kahremanı bunu görerek top ateşine başladı atılan mermiler tahtelbahirin çok yakinine düşüyordu en nehayet tahtelbahir beyaz bayrak çekerek teslim oldu ve Istanbula getirilen bu tahtelbahirin adına Müstecip onbaşı denildi.

Tahtelbahirler bir gün su altında kalabilirler, kendilerine lâzım olan havayı tüpler içinde taşırlar yakacağı benzin ile efradının yiyecek ve içecekleri ve muharebe için taşıdıkları torpil çok yer işgal etmektedir.

Şimdiki tahtelbahirler bir kıravüzer kadar böymüştür, içine 15 santimetrelik top, konulduğu gibi birde tayyare taşımaktadırlar.

Büyük diritnot ve zırhlılar yapmağa kudreti olmayan milletler için tahtelbahir daha muvafık bir vasıtadır, çünkü hem büyük zırhlılara nazaran daha ucuza mal olmakta ve hemde eyi idare edildiği taktirde çok büyük işler görmektedirler.

DOĞAN YILDIZ

KULAK MİSAFİRİ

Kapıya yakın!..

Lüks yerlere girmekten hoşlanmam. Her şeyden evel boğuntuya gelmek ihtimali vardır. Fakat nasılsa arkadaş sözüne uydık. Niyetimiz eh şöyle bir iki kadeh içerek, azacık neş'elenmekti. Bu taktirde olsa olsa nihayet 8 - 10 kuruş fazla bir para gidecekti. Bu da hiç bir zaman boğuntu sayılamazdı.

Neyse uzatmayalım girdik, fakat boş bir masa bulupta oturmak ne mümkün, Derken o sırada bir kaç masa birden boşaldı, fakat bu sefer başka bir mesele çıktı:

— Şuraya mı oturalım yoksa şurayamı? böyle ayak üzeri münakaşa ederken gözüm duvardaki billur listeye gitli:

Rakı şişesi (küçük) 350

Bira (Doppel) şişesi 200

Gözlerime bir karalti geldi, listenin aşağısını okumadım. Ve onları halâ oturulacak yeri intihap ile meşgul görünce dedim ki:

— Bana kalsa şöyle kapıya yakın bir yer intihap edelim derim.

Yüzüme baktılar:

— Niçin?

Elimle duvardaki listeyi gösterdim:

— Kaçması kolay olur da ondan!...

Kulak misafiri

Serbest sütun

Bogaziçi

Yazın gelmesile İstanbulun sayfiye yerlerine tehacüm başladı. Bilhassa bu sene Boğaz içine büyük bir rağbet vardır, Şirketı Hayriye de bu rağbeti nazarı dikkata alarak bazı tedabir ittihaz etmektedir. Bir karimiz bize gönderdiği mektupta Boğaz hakkında şöyle diyor:

Eski ve yeni dünyanın biribirine tahassürle baktığı boğaziçini gören bir göz, arzın bütün güzelliklerine lâkayt kalır.

Bazı sahiller vardır ki karadan bakınca denizindeki cazibeler insanı kendisine çeker onları ferağat ve neş'e diyarına götürür. "hayat ne güzel şeydir" dedirtir. Bazı karalar da vardır ki denizden oraya yaklaşanlar geniş bir nefes alır, sevdiklerine kavuşmak zevkini duyarlar. Boğaziçinde bu ikisi de vardır. Sahilden atfedilen nazarlar denizden sahillere bakan gözler kadar istiğraka dalar.

Bir akşam üzeri evime gidiyordum. Bir çift seyyah gördüm. Karı koca olduklarını tahmin ettiğim bu yabancılar Beşiktaşa kadar dürbünlerini kullandılar, gördükleri manzaraları hararetli hararetli biribirlerine anlattılar. Beşiktaşı geçerek Boğaziçi darlaştıktan sonra dürbünlerini ellerinden fırlatırcasına bir kenara koydular. Kadın muttasıl anlatıyor, kocası gözlerinin var kuvvetiyle gördüklerini içine sindirmeğe çalışıyordu. Adamcağız hayran gözlerini bir an için sahillerden ayırdı "susalım bu bir güzellik mabedi. Burada ağız açmak hürmetsizlik olur" dedi.

Boğaziçinde en vazi bir hayat yaşayan insanlar, mukassi, velveleli sisli mamurelerin fabrikatorlarından, bankerlerinden elbette daha ziyade mes'ut ve bahtiyardırlar. Bir lokma ekmeği kazanmak için sabah karanlığından akşama kadar didinilir bitkin, bitap neş'esiz köprüye kadar gelinir. Vapur harekete başlayıp Boğaza doğru yolalmağa başlayınca ilk vuran rüzgâr insana korkuluruyadan uyanmış gibi ferah bir nefes aldırır.

Bu periler diyarının yolculuğunda da büyük bir zevk vardır. Gidip gelirken en samimî en eğlenceli bir salon hayatı yaşanır. Oranın insanları ağaçları, suları, vapurları herşeyi, herşeyi güzel ve cazibelidir.

NECİP

İRTİHAL

Olston tabaco amerikan Tütün Companyasının imalâthane müdürü Ziya Bey vefat etmiştir.

Cenaze namazı bugün öğle vakti teşvikiye camii şerifinde badel'eda Maçka kabristanına defnedilecektir. Mevlâ rahmet eyleye.

Sekiz milyona baliğ olan
GÜZEL HELEN
muazzam filmi
MELEK SİNEMASINA
gidip seyrediniz.
Büyük Müsabakanın dördüncü filmidir. Sinema saatleri: 14-15 3/4- 17 1/2 ve 19

Bu gün
ALHAMRA DA
Bütün temaşagerani son derece memnun ve mahzuz edecek filim
FLORANSALI KEMANCI dır.

GENÇ KIZLAR..
KLARA BOV, ŞARL ROJERSE kelimelerini ne suretle söylediğini
BENİ AL!..
gördükten sonra siz de aşıklarımıza öyle söyliyeceksiniz.

Yakında
ALHAMRADA
KÜÇÜK PRENSES
Mümessilesi
BEBE DANİELS

Küçük Hikâye

1 – Fareler çoğalırsa

- Çin fıkraları -

Köyden şehre giden yolda bir satıcı dükkân açtı: Tahta kova satıyordu.

O sene kış şiddetli oldu. Kasırga evlerin çatılarını söküp koparıyor, yollarda insanları uçuruyordu. Koca ağaçlar köklerinden sökülüyor, devler gibi yerlere seriliyordu.

İşte böyle bir fırtınalı günde, tahta kova satan adam karısına dedi ki:

— Neyse, zengin olmamız yaklaştı.

Allaha şükredelim.

Karısı şaştı:

— Havada kıyamet kopuyor. Bu havalarla zenginliğimizin ne münasebeti olur?

— Şu kadınlar çok sersem mahlûklardır. Dünyada bir çok kadın, kocalarının sözüne ehmiyet vermedikleri için meteliksiz kalmışlardır.

— Peki ama, bu fırtınadan ne ümit ediyorsun?

Kocası şöyle bir azemetli öksürdü, sonra cevap verdi:

Eğer bu rüzgâr böyle devam ederse, toz kalkacak; tozlar insanların gözüne kaçacak, herkesin gözü ağrıyacak. Bu bir.

Kadın hayret etti:

— İnsanların gözleri ağrırsa sana ne hayrı dokunur?

— Senin de hiç bir şeyden anladığın yok. Memlekette körler çoğalacak, çünkü herkesin birden gözlerini tedavi etmek mümkün olmıyacak... körler gitara çalıp para kazanmaya başlayacaklar. Bu iki!

— Anlıyamıyorum:

— İdrakin kıt! gitara kedi derisinden yapılır. Şimdi anladın mı?

— yooo!..

— Çok kalın kafalısın!.. Gitara yapmak için bütün kedileri öldürecekler... Bu üç!

— Sonra ne olacak?

— Ha şöyle!.. Yer yüzünde kedi kalmayınca fareler çoğalacak.

Fareler çoğalınca tahta kovaları kemirip kemirip harap edecekler; tahta kova satışı çoğalacak, biz de zengin olacağız. Bundan basit şey olur mu?

2 - Yedirecek çok

Bir kadın komşusuna:

— Ah! efendi, diyordu, zamanımız çok fena, hayat çok pahalı, [1] yalnız kocam kazanıyor, çocuklarımızın sayısı da artıyor... Bunları size söylemeğe utanıyorum ama, ne yapayım, bizim evde yiyecek bir şey kalmadı.

Kumşusu:

— Bizim evde çok yiyecek var.

— Çok varsa birazını bana verseniz.

— Hay hay!

Biraz sonra kadın üç çocuğuyla geldi... komşu dedi ki:

— Sözümü galiba yanlış anladınız.

— Neden?

— Bizim evde viyecek çok var dedim: köpeklerim var, kedim var, dört tane ikiz çocuğum, ihtiyar babamla annem var. Bunların hepsi yiyecek.

İsterseniz birazını size vereyim.

Nakleden
Selâmi İzzet

[1] Konuşanlar çinlidir, Istanbul sanmayın — Naki!.

AMERİKA
100 milyonluk bir milletin muazzam sergüzeştini irae eden bu film
Mürettibi büyük rejisör GRİFİT tir
Lionel Barimor ve karl Demster
tarafından temsil edilen film gösterilecektir,
Gelecek Çarşamba OPERADA

Dün akşam
ASRÎ SİNEMADA
gösterilen
DÜZ TABAN ve BASTI BACAK CANBAZ
nam son derece göldürücü kahkahalı komedisi misli namesbuk muzafferiyetleri ihraz etmiştir.
Suvarede: Büyük varyete programı.

Kumkapı kilisesi Rum mütevelli intihabatı

Vilâyet celileden ve polis müdüriyeti aliyyesinden istihsal eylediğimiz resmî müsaadeleriyle bu kere Mayıs 3/1929 tarihine müsadif Cuma günü saat 11 de Kumkapı Aya Kiryaki kilisesinde mütevelli intihabı icra kılınacağından yevmi mezkûrda Türkiye Cumhuriyeti tab'asını haiz ve yirmi yaşından yukarı olup Kumkapı Rum kilisesine merbut zevatın intihaba iştirak eylemeleri lüzumu ilân olunur. Kumkapı namzet hey'eti reisi ve zükûr mektebi müessisi B. Borlu oğlu

---

«Milliyet» in edebî tefrikası 48

Köy hekimi

Bürhan Cahit

...nmefendi güzel bir kadının üstat bir sihirbazdan çokhünerler gösterebileceğini, bir erkeği zaptetmek, zevklerni tenevvü ettirmek için ne iblisane desiseler yapılabileceğini ona öğretmişti... Genç kadın hayatı anlamış, gönül sevgileriyle, ihtiras hezyanlarının bütün zevklerini tatmıştı. Onun terbiyesiyle yetişen Emine ondan yalnız Emil Zola nın eserlerni, Lâfonten in efsanelerni değil Pol Margrit in yeni asır kadınını daimî bir zevk ve şehvet sarhoşluğu içinde gösteren romanlarını da okumuş, öğrenmişti... Fakat gençliği ve toyluğu ona bu esrarına vakıf olduğu âlemin heyecanını hissettirtmemişti.. Henüz Atavik tesirler altındaydi.. Bu sırada harpten dönüp gelen Tosun un tekrar karşısına çıkışı kalbinde henuz tomurcuklanan bu tehlikeli çiçekleri kurttu.. Evlendi. Ve neş'elendi. Fakat o kurumuş zannettiği çiçekler öyle bir tohum bırakmıştı ki genç çam ormanının bir manastır bahçesine benzeye nsamit ve uhrevî koynunda yalnız kaldıkça birer birer filizlendi, yeşerdi, baş verdi ve yükseldi. Tosunun bir dağ adamı gibi at, silâh, yemek ve uykudan ibaret dar çerçeveli hayatı içinde kitaplarıyle yalnız kalınca bütün o henüz çiçeklenmeden sönmüş hisler birer birer, ve bu defa gürbüz, daha mebzul olarak fışkırdı. Daha on sekiz yaşındaydi. Bu yaşta bir genç kız, okumuş, iyi bir menbadan feyiz almış, hayata bir çiçek gibi doğmağa hazırlanmış bir genç kız namahtut bir ormanın ortasında, fikirleriyle bağlanmadığı bir erkeğin mahtut zevklerini tatmin etmekle çok büyük bir fedakârlık etmiş sayılırdı. Fakat kendi ince ve yüksek hislerinden bir fedakârlık edip kabul ettiği bu hayatın nihayet bir cehennem hali almamasına imkân yoktu.. Onun düşünceleri her gün biraz daha inceleşip hisleri genişledikçe ona tesahup eden erkeğin arzuları gittikçe iptidaileşiyor, behimileşiyordu.

Bu noktadan iki zıt istikamete ayrılan karı kocanın aralarındaki mesafe gün geçtikçe açılıyordu. Bu açıklık Emine nin hastalığını müteakip ilk defa Suat Naci ile göz göze geldiği dakika tevakki etmek imkânı olmiyacak kadar uzadı. Ve genç doktor Emine için bir mesele haline geldi.

Dimağını ve hayalini dolduran âlem bu yaşadığı hayat değildi.. Genç kızın o hayalî âlemi ve onun kahramanlarını bir efsane gibi gördüğü zamanla olmuştu. Ve bazen buhrana kapılmadığı, kendini mes'ut görmeğe çalıştığı zamanlar bu yaşadığı hayatın mahtut zevkleriyle avunmuştu.. Fakat Suat Naci nin onun hastalık gibi en hassas olduğu bir zamanda gözlerinin önüne gelişi ve kendisiyle meşgul oluşu bu vahî ve gayrı tabiî görüşleri mahvetti.

Artık genç kadının hayatı, itina ile bakılmağa başlanmış nadide bir meyve ağacı gibi gün geçtikçe yeşermeğe, tomurcuklanmağa, çiçeklenmeğe başladı. Bu tesadüf olmasaydı belki de çam ormanının namütenahî dallarından biri gibi mevsimlerle mücadele ede ede bir gün kuruyup kırılacak olan genç kadın tazelendi, neş'elendi. Hayalle hakikat arasında heyecanlı bir ömür sürmeğe başladı. Artık kitaplarında takip ettiği âlemin bir parçasında kendi de görüniyordu. Ve Suat Naci, Istanbul un her bahçesinde bir çiçek toplayan bu çapkın ruhlu, yaramaz mahlûku genç kadının su ve güneş bekleyen bereketli bir mahsul halindeki varlığına taze bir bahar güneşi ve mebzul bir Nisan yağmuru gibi tesir etti. Genç kadının hayatında umduğu ve beklediği mevsim başlamıştı.

Ömrünün on iki ile on beş arasındaki en heyecanlı dönüm yerini Nev Eda H. gibi hisleri, fikirleri, arzuları incelmiş, hayatın, kadınlığın bütün zevklerni kana kana içmiş bir kadının gölgesine sığmarak geçen Emine etinin ve dimağının istediği her arzuyu kana kana tatmin edecek bir yaşta çam ormanının sık ağaçları arasına kapanıp kalmıştı.

İlk zamanlar bu hayatı tatlı tatlı okuduğu Pol e Virjini nin masum hikâyesine benzeterek zevk aldı. Tavuklarıyle bir Çin köşküne benzeyen sevimli yuvasıyle meşgul oldu. Tosun un değişmeyen, hızlanmayan, tenevvü göstermeyen sevgisiyle avundu. Fakat ömrü kırlarda geçen, görgüsü mahtut kalan bu adamın onun işleyen dimağını, heyecan ve hareket isteyen ruhunu anlamasına ve ona gıda bulmasına imkân yoktu.

Emine bu üzeri barut ve meşin kokan,söhpetinin bütün mevzuu Acı Badem köyünün bayat dedikodusundan ibaret kalan dümdüz erkeği sevmemiş değildi. Fakat bu sevgi hayalden ve dimağdan kuvvet alıp gelen o gönül dolusu sevgilerden değildi. Bu muhabbet birazda küçükten büyüğe doğru yükselen hürmetkâr bir sevgiydi.

Ve Tosun bu muhabbeti kâfi buliyordu. Onun bütün beklediği, akşamları sıcak yemek, rahat bir yatak, gürültüsüz bir hayattan ibaretti. Bu sade ve mütevazi hayatın yegâne ideali de çocuktu. Tosun, Emine den muhabbetinin vesikası olarak yalnız bunu bekliyordu.

Aralarındaki on dört yıllık yaş farkına rağmen Tosun sakin çam ormanı içine kurduğu buyuvada Emine nin mes'ut olamiyacağından katiyen şüphe etmiyordu. Ve genç karısının bu inzivadan şikâyet ettiğini işitmemişti. Hatta kışın köye nakletmek için yaptığı teklifi reddeden yine Emine olmuştu.

Emine hakikaten köye gitmek istemiyordu. Çünkü şimdi onu kibirli olmakla ittiham eden eski arkadaşları arasında daha fazla sıkılacağını biliyordu. Onlar buraya kadar bir kaç defalar geldikleri halde, o, bu kere olsun köye gitmemişti.

Köy insanlarna karşı hissettiği bu içtinap onu Istanbul dan gelen kaza doktorunun cazibesine düşmekten menetmedi.

Antalya da Nev Eda Hanımefendinin konağında gördüğü, görüştüğü, dinlediği insanlar hep bu doktor gibi konuşiyor, onun gibi oturup kalkıyor, onu gibi bakıyorlardı. Bu insanların oturuşları gibi bakışları bile başkaydi. Bir yaz Nev Eda Hanımefendinin Istanbul dan bir çok misafirleri gelmişti.. Onlar pek başka, ne fevkalâde insanlardı. Kadınları süslü ve ince, erkekleri kibar ve naziktiler. Bir kadının sigarasını yakacak olsalar ayağa kalkıyor, yemek yerken kendilerinden fazla yanlarındaki kadına hizmet ediyorlardı. Ve bunlar ne şık, ne eyi insanlardı.

Nev Eda Hanımın ince terbiyesi verdiği kitapların kuvvetini bitmedi

SİNEMA ÂLEMİ

Güzel Helen
-Melekte-

Artistleri: Marya Korda, Rikardo Kortez, Ston,

[Bu film dekorunun azemeti ve mizansen kuvveti itibariyle çok şayanı dikkattir. Film baştan aşağı güzel fotoğrafilerle doludur. Marya Korda, Kortez ve Stônôyi ve tabiîdirler. Zaten bu filmde artistlere ağır bir rol düşmemektedir. Bu zengin ve ağır dekor ve çerçeve içine daha cateresan bir mevzu konaydı ne olurdu.]

Mevzuu:

"Güzel Helen" filminin mevzuu tarihte görülmüş kılıbık ve boynuzlu kral olan Sparta (Yunanistandaki) kralı Menelasın gülünçleştirilmişbir macerasıdır Bu kralın güzel Heleni Trualı Paris kaçırıyor ve Spartatılar da bunun için Truaya hücum ediyorlar. Senelerce süren meşhur Trua muharebelerinden sonra Spartalılar bir hile ile Truaya giriyorlar ve Menelas ta karısını öldürecek zannedilirken zeliline bir surette onunla tekrar memlekete avdet ediyor. Film bir dramdan ziyade eğlencelidir.

"Güzel Elen„ filminden

Küçük Haberler

§Amerika sinema âleminin son ve büyük eserlerinden biri olarak bahsedilen "Nuhun gemisi" isminde kı filmin etrafındayapılan büyük gürültüye rağmen "mütavassıt" bir film olduğu söyleniyor. 7000 figüran muazzam şelâleler azim dekorlara rağmen senaryosunun kıymeti olmadığı ve eserin zamanımıza ait kısmında manasız ve çocukça şeyler olduğu söyleniyor bu eser Istanbulda gelecek sene geleçektir.

§ Son günlerde Berlin sinemaların dan birinde "Valdenberg" de açlık ismi altında bir film gösterilmiştir. Bu film hiç bir tertibat yapılmaksızın sırf o havalide bulunanların şayanı merhamet hallerini göstermek i çin çevrilmiştir. Filmin göserilmesi mi müteakip Alman Parlamentosu Valdenbergin vaz'iyeti hakkında tahkikat icrasına karar verilmiştir.

§ Ester Ralston kaplumbağa çorbasını pek severmiş. Bizim Çelebizâde Sait gibi!

§ Bir müddttir hasta olan Şarlo iyileşmiş ve çalışmaya başlamıştır.

Haftada bir söz

GİNE SESLI FILM

İzaha hacet yoktur ki sinema âlemi şayanı dikkat bir inkılâp ve ya bir tekâmül devresi geçirmektedir. Henüz tesiratı bize gelmemiş olan bu inkılâp "sesli film" mes'elesidir. Her terakki hareketi gibi bu da er geç bize gelecektir. Hatta elyevm Avrupada bulunan şehrimiz sinema direktörlerinden biri seyahati es nasında Istanbulda sesli film tertibatı yapmak mes'elesinide mütalaa edecektir. Burada temas ettiğimiz filmciler ise başka bir noktai nazardan endişe etmektedirler:

Sesli filmlerin söz söyleyen nev'inin memleketimizde gösterilmesine şimdilik imkân yok tur. Çünkü bu filmler umumiyetle ingilizce ve nadiren Almanca çevrilmektedir. Şu halde bize yalnız musikî parcalarını canlandıran ufak filmciklergelebilir, bu ise ne film ticaretini ne de halkımızın sinema ihtiyacını tatmin edebilir. Bunun içindirki biz daha uzun müddet yani türkçe sesli film yapılıncaya kadar!sessiz filmgetirmeye mecburuz. Lâkin işin fenası dünyada artık sessiz filmimalâtı azalmak ta ve fabrikalar sesli filme ehemmiyet vermektedirler. Nite kim Amerikanın 1929-1930 mev simi için yaptıkları 500 filmin üçte ikisi seslidir. Bu gösteriyor ki sessiz filmler ehemmiyetini kaybediyor. İşte endişe budur, bir kaç sene sonra aceba gösterilecek film bulunabilecek mi?

Floransalı Kemancı
-Alhamrada-

Artistleri: Konrat Vayt. Elizabet Bergner.

[Bu film tam manasiyle hissîdir. İçinde facıa ve cinayet olmadığı halde hazin ve enteresandır. Aile efradı arasındaki kıskançlığı tetkik etmektedir. Konrat Vayt iyidir, zaten filmde bu büyük artiste ağır bir rol düşmemektedir. Elizabet Bergner ismindeki genç alman aktrisine gelince rolünde çok beliğ olan bu kadın bugün Almanyanın en meşhur artistlerinden biridir ve kendi namına izafetle bir film şirketi teşkil edilmiştir. Esasen Bergner Almanyada büyük bir sahne artistidir. Eser UFA fabrikasınındır.]

Mevzuu:

Üvey ana elinde bulunan Rene ismindeki genç kız babasını çok sever ve üvey anasını kıskanır. Bu halden bizar olan pederi onu leyli bir mektebe koyar. Rene pansıyonda o kadar yaramazlık eder ki idare kendisini babasına şikâyet eder; babası da cezaen yaz tatilinde mektebe Floransaya gideceğini yazar. Rene bunun üzerine mektepten kaçar ve pasportsuz hududu geçmek için erkek çocuğu kıyafetine girer. Yolda kendisine rast gelen bir genç ressam onu model yapmak üzre yanına alır ve yaptığı tablo büyük şöhret kazanır. Bir taraftan gencin kız gibi tavurları ressamı şüphelendirirken öteden kızını aramakta olan babası ressamın şöhret kazanan tablosunda kendi kızı Reneyi tanır Derhal ressamınatelyesine giderek modelin kendi kızına benzediğini söyler.

Ressam derhal kızın desti izdivacını ister. osıra meydana çıkan Rene babasının boynuna atılır, ressam da kızla evlenir.

"Floransalı kemencı filminden„

"Floransalı Kemancı„ filminden

Serseri Şair
-Operada-

Artistleri: Con Barimur, Konrayt Vayt.

[Tarihî bir mevzuun amerikalılaştırılarak hikayesini gösteren bu filimde durma dinlenme olmadan mütemadi bir hareket vardır. Con Barimur bu filmde tıpkı Duglas Faerbanks gibi canbazlık etmektedir. Con Barımurun bütün çevirdiği filmlerde olduğu gibi bu filmde de maddî agrı ve acı çekme sahnaları vardır. konrayt Vayt 11 nci şarl rolunda mubalaga etmiştir.]

Mevzuu

15 nci asrın ilk nısfında Pariste Fransuva Vilon isminde bir halk şairi vardır. Bu adam Burgonya Dukasına hakaret ettiğinden Paris surunun dışına atılmıştır. Buna rağmen yine şehre girdiğinden yakalanıyor, fakat idam edileceği esnada kralın kendinden 24 saat sonra öleceğini söylemesi zaten pek müvesvis bir adam olan kral serseri şairi astıracağı yerde onun hayatına son derecede itina ediyor. Vilon bundan bil'istifade genç saraylılardan birile evlenmek istiyor.

Lâkin bu saraylıyı Burgonya Dukası kendi akrabalarından bir gence vermek için kaçırıyor. Vilon bunu işidince hemen sevgilisinin peşine düşüyor. Burgonya Dukası Vilona işkence ediyor ve öldürmek üzere iken Kıral, askerlerile yetişip Vilonu kurtarıyor. Filmde sahne alışları biraz uzaktan yapılmıştır. İlk plân manzaraları azdır.

"Serseri şair„ filminden

Müsabakalar

Geçen sene Majik sinemasının mevsim sonunda gösterdiği üç film için açtığı müsabaka usulünü bu sene Majikten evel Melek sineması tatbik etti. Majik te bu haftadan itibaren başlıyor.

"Melek„ sineması dört haftadadır göstermekte olduğu "ölüm fedaileri, Çılgın bakire, İki kırmızı gül, ve Güzel Elen„ filmlerini müsabakaya koymuştu. Bizim tahminimize göre bu filmlerden "Ölüm fedaileri ve İki kırmızı gül„ filmlerinden biri kazanacaktır.

Majikin müsabakası ise bu hafta başlıyor. Müsabakaya üç film konmuştur. Bunlar:

Bu haftadan itibaren gösterilmeye başlanan "Asfalt„ filmile "Sarhoşluk ve Sarı pasaport„ filmleridir. Müsabaka sonunda karilerimize bu husustaki kanaatımızı yazacağız.

ASFALT
-Majikte-

Artistleri: Güstav Frölih, Betti Amon.

[Bu film daha bir iki aydır piyasaya çıkarılmış yeni, modern bir eserdir. Sahne tertibatı, dekor, fotoğraf alışları ve ifade itibarile yep yeni esasları havidir. Film "Casus„ ismindeki filmde olduğu gibi bir polis memuru ile mücrim kadının aşkını gösterir. Artistler, oyunlarında beligdirler. Bilhassa genç polis rolünde Frölih mükemmeldir. Göz yaşları mebzul olan Betti Aman da alel'ekser iyidir. Filmin en şayanı dikkat noktası "reji„-de gösterilen tekâmüldür. Bu film hakkında Avrupa matbuatı haylı yazı yazmıştır.]

Mevzuu

Yeni bir polisin oğlu olan genç polis memnru Holk, bir kuyumcu dükkânında hırsızlık ettiği için yakaladığı Elza Kramer ismindeki kadını karakola götürürken kadının evrakını almak için evine gitmesine müsaade ve ona refakat eder. Evde Elza, Holku ayartır ve elinden kurtulur. Holk, hüviyet cüzdanını Elzanın evinde unutmuştur. Elza bunu bir hediye ile birlikte iade eder. Holk bu hediyeye fena halde içerler ve Elzanın, evine giderek hediyeyi iade eder, ama Elza genç ve güzel polisi yanında alakor ve hırsızlığı sefalet sebebile yaptığını anlatır. Genç Holk bu düzme hikâyeden müteheccis olur ve Elzaya izdiyaç teklif eder. Elza da garip şekilde başlamış olan bu maceradan hoşlanmış Holku sevmeye başlamıştır.

Onun aşkını tecrübe için hırsızlığı sefalet sebebile yapmadığını itiraf eder. Holk bunun üzerine hemen gitmek isterse de Elza bırakmaz. Tam o sırada Elzanın dosta olan ve Pariste bir bankayı soyup Berline tayyare ile gelen büyük bir hırsız sessizce içeri girer.

İki erkek arasında müthiş bir cidal olur, Holk hasmını öldürür, ve perişan bir halde eve avdet ederek "adam öldürdüğünü itiraf eder„ Polis memuru olan babası oğlunu tevkif ederek adliyeye götürür. Lâkin Elza hemen koşar, hakikatı anlatır Holku kurtarır, kendi de tevkif olunur. Film cazip bir eserdir.

"Asfalt„ filminden

BIR IZAH

Geçenlerde karilerimizden"Şefik" Beyden uzun bir mektup alarak bazı suallerine cevap verdiğim. Bu meyanda san'at ve güzellik itibarile tercih ettiğim artistler de soruluyordu. Ben bu süâle cevap verirken ilk hatırıma gelen iyi artistleri yazmıştım. Bir iki gün evel diğer bir kariim başka bir mektupla bana, söylediğim isimler arasında (Mojukin, Çaney, Bernar, Götçke, Klayn Roge, Lilyan giş, Dolores Del Riyo" gibi meşhur artistlerin neden bulunmadığını soruyor. Evvelâ şurayı izaha mecburum ki takdir edebildiğim bütün artistleri orada yazmama imkân yoktur. Bu son kariimin verdiği isimlere gelince: Mojukin, güzel bir artisttir. Çaney çoktan beri gözden düşmüştür, Bernar Götçe de bir fevkalâdelik görenlerden değilim: Klayn Rogenin sistemi sinema san'atından artık uzaklaştı. Lilyan Giş ve, Dolores del Riyo iyidir.

§ Amerikadaki sinema müesseseleri tarafından vaki davet üzerine oraya gidip bu kerre avdet eden çok meşhur Alman rejisörü ve tiyatro mutahassısı Raynhar avdetinde sesli film lerden bahsederken bu nevi filmlerin sessiz filmleri imha etmiyeceğini bilakis her ikisinin sinema sanayiini tekâmüle sevkedeceğini söylemiştir.

§ Garri Kuperin boyu 1,87 metre imiş.

§Almanyanın UFA fabrikası yakında sesli film yapmaya başlayacak tır. İlk filmin ismi (Pazar günü üç buçukta) olup Dita Parlo ve Villi Friç taraflarından oynanacaktır.

§Klara Bov bir sirk içinde cereyan eden bir vak'a temşil edecektir

§ Klara Bov patatesli haşlamayı bayılırmış!

'Asfalt„ filminden

MİLLİYETİN EĞLENCELERİ

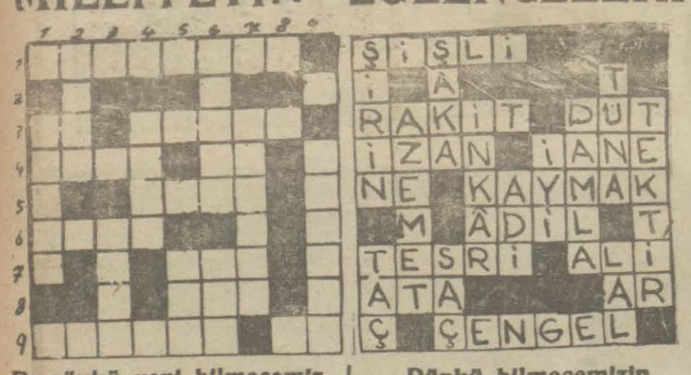

Bugünkü yeni bilmecemiz

Soldan sağa:

1 — Oyun kâğıdı (8)
3 — Şiş yapan hastalık (2) Termometro (6)
4 — Su taşıyan adam (4) "3„ teki hastalık (2)
5 — İnek yavrusu (4)
6 — Vilâyatı şarkiyeden biri (4)
7 — Gelecek zaman (3)
8 — Remil (3)
9 — Benzeyiş (6) Nida (2)

Dünkü bilmecemizin halledilmiş şekli

Yukarıdan aşağı:

1— Tarzı ifade (5)
2— Talebenin sınıfta oturduğu yer (4)
3— Başkalık (4)
4— Çocuğa bakan kadın (4)
5— Caka (3)
6— Bir azamız (5) Lezzet (3)
7— Reziller (6)
9— Hüsnü nazar (8)

Türkiye İş Bankası
Seramyesi: tediye edilmiş 4,000,000 liradır
Umumî Müdürlük
Ankara
Şubeleri:
Ankara Adana Ayvalık
Istanbul Trabzon Zonguldak
Bursa Balikesir Kayseri
İzmir Gireson Mersin
Samsun Edremit
Müsait muamelât, kumbaralar, kasalar

TÜRKİYE İŞ BANKASI MECLİSİ İDARE RİYASETİNDEN:

12 Mayıs 929 tarihine müsadif Pazar günü saat 15 ve 16 da çatima davet edilen bankamız hissedaran alelâde ve fevkalâde hey'eti umumiyesi ruznameleri berveçhi atidir:

Alelâde içtima ruznamesi

1 — Meclisi idare ve mürakıp raporlarının ı aatı.
2 — 928 senesi pilançosunun tetkik ve tasdiki.
3 — Mürakıplerin tayini ve ücretlerinin tesbiti.

Fevkalâde içitma ruznameei

1 — yüz bin adet beheri on lira kıymeti itibariyesinde hamiline ait hisse senedi ihracı suretile sermayenin beş milyon liraya iblağı
2 — keyfiyetin tahakkuku için lazımgelen muamelenin ifası ve ezcümle:
A — hakkı rüçhanın sureti istimâlinin tayini
B — nizamnamede bu bapta lazım gelen tadilatın icrası için meclisi idareye salâhiyet itası. Mahâlli içtima Himayei etfal çocuk sarayı salonu

Evinizin apartımanınızın daima temiz ve parlak kalmasını ve sizin de memnun olmanızı arzu ediyorsanız meşhur ve muzadı taaffün

Poliforl noget Cilâsını Kullanmanız lâzımdır

Her yerpe satılır.

YERLİ MALI
PEŞİN VERESİYE
Vatandaşlarımızın yerli mallarına gösterdikleri rağbete binaen KARA MÜRSFL, HEREKE, FESHANE ve SÜREYYA PAŞA Mensucat fabrikalarınca Aurupa mallarına rekabet edecek surette imal ettikleri kumaşlar mağazamızda mevcuttur. Mezkûr kumaşlardan taksitle elbise imal etmekte olduğumuzu muhterem müşterilerimize arz ile müftehiriz. Telefon: Istanbul 1702
Eminönü IŞIK terzihanesi Hamza Zade Ahmet Hulusi

Avusturya fabrikaları hezaran sandaliyeleri umumî satış depos;Istanbuldsu Hatırcı oğlu hanında 46-47 numaralı **Joz. N. Aciman** telefon İstanbul 2409 Hamiş; aynı depoda envai çeşit perde ve döşemelik kadife hare ve fantaz kumaşlar, mütenevvi istur, perde mister, tül; keten perde, örtüler; maroken derileri, piriç korniş mastf pirinç ve lake karyolalar ile çocuk karyolaları fabrika fiatına satılmaktadır. Fiat maktudur

Küçük Çiftlik Parkı
Bugün açılıyor. Neş'e musiki saz hey'eti ve ayrıca cazbant..

Şirketi hayriyeden:

3 Mayıs 929 Cuma günü

Havaların birden bire ısınmasıyle boğaziçine çıkmak isteyen muhterem yolcularımıza sühulet olmak üzere bugünden itibaren ilk bahar tarifesi tatbik edilecektir.

Yeni tarifede köprüden tenezzüh mahallerine yapılan seferler atide gösterilmiştir:

Köprüden Yeniköy kavaklara kadar
Saat
8 9,30 10,15 12 13,15 14,30 15,30

Köprüden Anadolu hisarı Beykoza kadar
Saat
6, 8 (yalnız Beykoz), 9, 9,30 (yalnız Beykoz), 10,15 (yalnız Beykoz) 11, 12, 13,15, 14 (yalnız Beykoz), 14,30, 15,30 (yalnız Beykoz), 16,30

AKŞAM KÖPRÜYE AVDET SEFERLERİ
Anadolu kavağından
Saat
16,20, 17,20, 18,20, 19,20

ve 20,20 de hareket eden vaporlar Rumeli kavağı, Yenimahalle, Mesarburnu, Büyükdere, Tarabya, Yeniköy, iskelelerine uğrayarak köprüye inecektir.

Beykozdan köprüye inecek seferler şunlardır.
Saat
15,30, 17,20, 18,20, 19,25, 20,20, 21,20

Anadolu hisarından köprüye
Saat
15,50, 18,03, 20,17, 20,43

EBEDÎ İLKBAHAR
Kodak ile
TEMİN EDİLİR
İlkbaharın bütün güzelliğini vücude bahşettiği hayatı kalplere verdiği saadeti bir **KODAK** ile suhuletle tesbit ve ebediyen muhafaza etmek kabil iken geçip sönmelerine meydan verecek misiniz. Bir çocuk bile **kodağı** istimal edebilir.
HER YERDE SATILIR
Alaminüt fotograflar için **Minoteros** kartları

Kira otomobillerinde tenzilât

Şehremanetind n: İlk açılışta 60 kuruş yazan kırmızı taksiler 30 kuruşa 40 kuruş yazan siyah taksiler 20 kuruşa indirilmiştir.

Taksimetro saatları tashih edilinceye kadar muhterem ahalimizin saatin gösterdiği mikdardan 30 ve ya 20 kuruş indirerek para vermeleri rica olunur.

NOVOTNİ BAHÇE - BİRAHANE ve RESTORANININ
KÜŞADI
Halefi Frank Tryhorn ve şürekâsı
Hergün saat 18 den itibaren; Profösör V. Sternadın tahtı idaresinde nam konser.
Cuma günleri saat 12 den 15 e kadar; matine konser
15 Mayıstan itibaren; Tabldot. Bahçede taam edilebilecektir. Şark ve Avrupa taamları.
Birasının nefasetile meşhur yegâne mahaldir.
Nefis meşruhat Mükemmel servisi

Tüccar ve Banka, memuru olmak için

Çarşamba ve cumartesi günleri saat 16 dan 18 e ve 19 dan 21e kadar iki sınıf açılmıştır. Malûmatı tüccariye, ilmi hesap ve usulü defteri; Basita, muzaaf, pakradomar. Amerikan usulü ve banka muamelâtı 4 ay zarfında kâmilen tedris olunur. Son imtihanda muvaffak olanlara muhasebeci şahadetnamesi verilir. Ve iş tedarikinde muavenet edilir. Dersler 11 Mayıs cumartesi günü başlıyor. Programı meccanen almak ve kaydolmak için Istanbulda Çarşıkapı tramvay istasyonunda Amerikan lisan ve ticaret dersanesine müracaat Hususî dersler dahi kabul olunur. Müdürü Agop Pakraduni

Istanbul müessesatı sıhhiye muhayaat komisyonu riyasetinden:

Müessesatı sıhhiyeye 1 Haziran 929 tarihinden 31 Mayıs 930 tarihine kadar lâzım olan bir senelik sade yağı, et, pirinç, şeker, ekmek, mütenevvi mahrukat ve mekûlâtı hayvaniye ve sair erzakı mütenevvia tanzim edilen şartnameleri veçhile ve kapalı zarf usulile ihale edilmek üzere münakasaya konulmuştur.

Mezkûr erzaktan et, ekmek, süt, yoğurt, sebze 28 Mayıs 929 Salı günü saat 15 te ve alel'umum erzakı saire ile mekûlâtı hayvaniye 4 Haziran 929 Salı günü saat 15 te ve sade yağı ile alel'umum mahrukat dahi 11 Haziran 929 Salı günü saat 15 te fiatlar haddi lâyık görüldüğü takdirde ihale edilecektir. Bu baptaki şartnameleri görmek ve fazla izahat almak isteyenlerin mezkûr komisvona müracaatları ilân olunur.

Şehremaneti ilânları

Şehremanetinden; Unkapanı ve yeni cami civarında icra edilmekte olan kanalizasyon ameliyatı dolayısile 2 Mayıs 929 perşembe akşam saat 8 den 4 Mayıs cumartesi sabah saat 8 ze kadar üsküplü ve azaplar caddesi arasındaki unkapanı caddesi kısmı ile yeni cami civarında çilingirler caddesinin mısır çarşı kapısı önüne müsadif kısmının vesaiti nakliyeye kapalı bulunduğu ilân olunur.

* * *

Bayazıt Dairesinden: Yeni postane civarında Hubyar caddesinde Yıldız hamamı sokağı başındaki numarasız baraka ve ayasofya meydanındaki camekân baraka ile şehzade başında Emin Nurettin mahallesinde İbrahimpaşa caddesinde 116/92 No. dükkânın enkazı hedm ve nakil mesarifi alıcıya ait olmak üzre kapalı zar fusulile müzayedeye konulmuştur. Almak isteyenlerin şartnamesini görmek üzre fen memurluğuna müracaat ve ihale günü olan 29 Mayıs 929 Pazar günü saat 14 de kadar teklifi havi zarfları daire encümenine tevdi eylemeleri ilân olunur.

* * *

Üsküdar Dairesinden: Daire dahilinde yapılacak kaldırımlar için 23000 ilâ 82000 adet parke taşı lâzımdır. Kapalı zarf usulile münakasaya konmuştur. Zarflar Mayısın 25 inci Cumartesi günü saat on dörtte açılacaktır. Talip olanların tafsilat almak için her gün daire fen memurluğuna müracaatları ve teklif zarflarını da ihale saatine kadar daire encümenine vermeleri ilân olunur.

* * *

Şehremanetinden: Seyrüsefer merkezi için imtihan ile memur alınacaktır. İmtihan Mayısın on beşinci Çarşanba günü saat 15 te icra edilecektir. Boyu 1,78 olanların şeraiti öğrenmek ve imtihan için kaydedilmek üzre zat işleri kalemine müracaat etmeleri ilân olunur.

İkinci Ticaret Mahkemesinden: Galatada Havyar hanında SOTİRYADIS biraderlerin yazıhanesinde mukim ve Pangaltıda Hamamda Eşref sokagında 24 numarada sakin K. MASTORİDIS efendinin Amerikan Ekispres Bankasına medyun bulunduğu 4370 İngiliz lirası ve 3 Şilin ve üç Penayı tediye eylemediğinden dolayı mezkûr Bankayedinde merhun bulunan tahminen 48000 kilo tütün ile keza yine merhun 1911 senesi 1 Şubat 1928 koponlu elli adet MISIR tahvilatının füruhtu hakkında vukubulan taleb 25 Nisan 1929 tarihinde tarafına tebliğ ve vuku bulan itirazıda reddedilmiş olduğundan mezkûr tahvillerin 14 Mayıs 1929 Salı günü saat onda Bahçe Kapısında kâin dördüncü vakıf Hanında esham ve tahvilât Borsasında ve Tütünlerin dahi 16 Mayıs 1929 Perşembe günü saat onda mevcut bulundukları Galatada Yakapanda kasapnamı diğer Ekser deposunda bilmüzayide füruhtları karar gir olmuş ve işbu kararı havi tebliğ name mahalli mezkûrda sakin nedyunu mumaileyhe gönderilmiş isede ihiren oradan çıkıp giderek elyevm kametgâhı meçhul bulunduğu muhaşiri tarafından mahallen yapılan tahkikat ile anlaşılmış olduğundan kararı riyaset aleyhine tebliğ makamına yapılan işbu ilândan itibaren üç gün zarfında dayin huzuru Mahkemeye celp edilmek suretile itiraz edilmediği taktirde kararı mezkûrun iktisabı kat'iyet edeceği ve muayyen gün ve saatlerde mezkûr Tütünlerle tahvillerin yazılan mahallerde füruht edileceği ve işbu Tütünlere ve tahvillere talib olanların dahi muayyen gün ve saat ve mahallerde bulunmaları lüzumu ilân olunur.

KİRALIK KÖŞK

Göztepenin en güzel ve nezaretli mevkiinde Abit Paşa köşkünün harem ve selâmlık kısmında icabında mobilyeli kiralık daireler vardır. Selâmlık cihetinde oturanlara müracaat.

Istanbul İkinci Ticaret mahkemesinden: Istanbulda Marpuçlularda Barnatan hanı altında 49 numerolu mağazada hırdavat ticaretiyle iştigal etmekte iken mahkemece iflâsına karar verilen Eskinazi Levi şirketinin marüzzikir mağazasında mevcut çatal, kaşık, oyuncak, çakı kırıstal ayna vesair eşyayi mütenevvia 6 Mayıs 929 tarihine müsadif Pazartesi günü saat 10 da mahallinde bilmüzayede fruht edileceği ilân olunur.

Omnion Şark Sinaî Anonim şirketinden:

Hisse senedatına 7 numerolu kupon mukabilinde 23 kuruş verileceği ve işbu mebaliğin 15 Mayıs 1929 tarihinden itibaren Galatada Doyçe oryantbank kişelerinden tesviye olunacağı ilân olunur.

Meclisi idare

Balıkesir Eencümeni daimîsinden:

Balya - Bayramiç yolu için âtidekî evsafı havi bir traktör ile bir yol kazma ve tesviye makinası kapalı zarf usulile mübayaa edileceğinden talip olanların Mayısın 19 uncu Pazar günü saat 15 şe kadar Balıkesir vilâyet Encümenine müracaatları ilân olunur.

1 — Tıraktör 20 ila 60 beygir kuvvetinde otoşeni tertibatını haiz ve benzinle müteharrik olacaktır.

2 — Tesviye ve kazmak makinesi 12 kalemlik kürek tertibatile mücehhez ve kazma tertibatı 7 dişli olacaktır.

3 — Tesviye ve hafir makinası tekerlekleri eyilebilir tertibatlı ve aynı zamanda hendek hafrı için lâzımgelen tertibatı olacaktır.

Satılık köşk

Göztepe İstasyon camii karşısında Şehbender Beyin köşkü ve önünde iki dükkânı satılıktır. 8 oda, 2 kuyu, 1 Frenk tulumbası, 3,5 dönümarazi, havuz ahır, ve envaı meyve ve çamlığı ve denize nazareti vardır.

Tayyare Piyango Müdürlüğünde Şeref Beye müracaat edilecektir.

Muallim
Doktor Hafız Cemal
Dahilî, sinir ve çocuk hastalıkları mutahassısı
Cumadan mada hergün saat (14-16) ya kadar Divanyolundaki kabinesinde ve Cumartesi, Salı günleri (Rami) de (9-12) raddelerinde hasta kabul eder.
Telefon: Istanbul 2398

Operatör
HALİL SEZAİ
BASUR MEMELERİ
Fistül ve sıracaları ameliyatlı ameliyatsız elektrikle tedavi ve bilcümle ameliyati icra eder, Öğleden sonra Divanyolo Aci Haoımm N. 20

Dr. Ihsan
Öksürük şurubu
Öksürük ve nefes darlığı için pek tesirli ilâçtır

İLÂN

Trabzon vilâyetinin Maçka ve Santa ormanlarından müzayedeye çıkarılup talip zuhur etmeyen böcek istilâsından kurumuş 24000 metro mikâp ladin eşcarı bir sene zarfında kat ve ormandan çıkarılmak üzre beher metro mikâbı 2 lira bedeli muhammenle ve kapalı zarf usulile şeraiti sabıka dairesinde 21 Nisan 929 tarihinden 21 Haziran 929 tarihine kadar iki ay müddetle müzayedesi temdit edilmiştir;

Taliplerin ve şeraiti müzayedeyi anlamak isteyenlerin Ankarada orman müdüriyeti umumiyesile Trabzon ve Istanbul orman baş müduriyetlerine müracaaları ilân olunur.

SATILIK MOTORLAR

İspirto ve İspirtolu İçkiler İnhisarına ait olup Rusumat muhafaza müdüriyetinin Haliç fenerindeki atelyesinde bulunan zirde ecnası muharrer motorlar idarei inhisariyece tarihi ilândan itibaren 15 gün müddetle müzayedeye vaz edilmiş olduğundan taliplerin bu müddet zarfında saat 14 den 17 ye kadar Galatada Hüdavendiğar hanında İspirtolu içkiler inhisarı baş müdüriyetine müracaatları ilân olunur.

Maateferrüat Buğaz motoru. Maateferrüat Kancabaş motoru Maateferrüat Taka motor. Maateferrüat Taka motor.

Darul'aceze Müdürlüğünden;

Bedeli keşfi (483) lira (85) kuruştan ibaret bulunan Müessese Çamaşırhanesi makinalarının tamiri münakasası kapalı zarf usuliyle 29 Mayıs 929 Çarşamba günü Saat ondörtte icra edilecektir. Taliplerin yüdze yedi buçuk nispetinde teminat akçeleri ve teklifnameleriyle Darülacezeye müracaatları.

Piyango müdüriyetinden:

Tabettirilecek olan (470,000) adet evlenme evrakının 4/5/929 tarih cumartesi saat on beşte ve (76000) adet evlenme cüzdanı ve defterleri de 6-5-929 tarih pazartesi günü saat on beşte münakasaları icra olunaolunacağından talip olacakların pey akçeleri ile birlikte mezkûr gün ve saatlarda piyango müdürlüğünde müteşekkil mubayaat komisyonuna müracaat eylemeleri ilân olunur.

ISTANBUL BORSASI

İSTİKRAZLAR		
İstikrazı dahili	91	37,50
Düyunu muvahhide	201	
İkramiyeli demir yolu	7	80
SENETLER		
İş bankası	14	20
Anadolu demir yolu	23	15
I. Tranvay. Ş.	74	50
I. U. S. Şirketi	25,00	
I. Su Şirketi	41	00
T. Tütün A. Ş.	10	10
I. Değirmen Ş.	39,00	
Ş. Değirmen Ş.	7	10
A. Çimento Ş.	33	00
I. Telefon Ş.	29	00
Ş. M. Ecza Ş.	4	65
Ş. Hayriye	18	50
TAHVİLAT		
Anadolu D. Y. 1. T.	36	
Anadolu D. Y. 2. T.	35	
Anadolu D. Y. 3. T.	40	
Tünel şirketi	4,18,50	
Elektirik şirketi	4,18,50	
Rıhtım Şirketi.	17	75
H. Paşa liman şirketi	—	
ÇEKLER		
Londra	995	25,00
Newyork	0,48	91,25
Paris	12	47,00
Atina	37	74,00
Cenevre	2	52,75
Roma	9	30,00
Bükreş	27	50,00
Amsterdam	1	21,50
Brüksel	3	50,75
Sofya	67	40,00
Prag	16	40,00
Berlin	2	05,25
Viyana	3	46,75

TICARET ve ZAHIRE BORSASI

- 5 - 1929

	ÂZAMİ K. P.	ESGAR K. P.
Buğday		
Yumuşak -	00,00	00,00
Kızılca -	00,00	00,00
Sünter -	00,00	00,00
Sert -	00,00	00,00
Dönme -	—,—	—,—
Yumuşak mahlut		
Sert - -	00,00	00,00
Romanya -	00,00	00,00
Bulgarietan		
Zahire		
Çavdar	16.—	15,22
Arpa	14,00	14,00
Mısır	16 10	14,20
Yulaf	10,10	10,10
Keten tohumu	—,—	—,—
Fasulye	43,00	43,00
Mercimek	00,00	00,00
Nohut	24,00	24,00
Börülce	00,00	00,00
Bakla	00,00	00,00
Hububat		
Susam	—,00	—,00
Kuşyemi	—,00	—,00
Un		
Ekstra Ekstra	1340,00	1170,00
Ekstra	1250,00	1150,00
Birinci yumuşak	1360,00	1225,00
Birinci sert	1525,00	1250,00
İkinci	1200,00	1200,00
Üçüncü	1150,00	1020,00
Razmol		
Kepek		
Paspal		

İstanbul Hayvan Borsası

1,5,1929 Diri satışlar

Cinsi	Adet	Kilo azami	fiyatı asgari
Kıvırcık	—	—	—
Dağlıç	1180	46	58
Karaman	—	—	—
Karayaka	—	—	—
Kuzu	1094	39	51
Keçi	—	—	—
Sığır	40	13	34
Dana	5	25	28
Manda	26	15	26

Et satışları

Cinsi	Okka fiotı Asgari K. P	Azami K. P
Kıvırcık	115	130
Dalıç	110	120
Karaman	107	115
Karayaka	—	—
Kuzu	80	120
Keçi	70	90
Sığır	60	75
Dana	73	82
Manda	52	70

TİYATRO VE SİNEMALAR

Millet tiyatrosu Bugün ve akşam
Naşit Bey temsilleri
Gündüz (Maça Dokuzlusu. müthiş Dram 8 P.
Akşam (Sevda kurbanları. Komedi 4 perde Kantolar Düettolar.

YAPACAĞINIZ HEDİYE SIZE LÂYIK OLMALIDIR

Parker Duofold mürekkepli kalem hem güzel hem faidelidir

Bir Parker Duofold kaleminı hediye ediniz. Bunun pek hoşa gideceğine ve minneti şükranı mucip olacağına emin olabilirsiniz.

Gerek şekli gerekse renkleri büyük bir zevki selim ile intihap edildiklerine delildir. Kalemin sapı hiç kırılmaz ve her gün istimali neticesinde kat'iyen bozulmaz. Ucu ise yazıyı kolaylıkla yazdırır ve güzelleştirir. Eli yormaz zira sapı gayet hafif ve müvazenelidir.

Parker Duofold, elin birkaç hareketile o kadar sühuletle dolduruluyorki ne parmaklar ne de elbise lekelenmez.

Kırtasiyenizi aldığınız mağazada Parker Duofold kaleminı gösterilmesini isteyiniz. Ve size hiçbir taahhüdü mucip olmamak üzre, bir kere tecrübesini yapınız. Ozaman bütün fevaidini anlayacaksınız. Esasen Parker Duofoldden başka bir kalem kullanabilirmisiniz?

Fiatları:

17,50 Ltq. — 15.- Ltq. — 12,50 Ltq. — 10.- Ltq.

Parker Duofold

Istanbulda **G. DIELMAN ve BİLL** müessesesine müracaat.

Gramofon sahiplerine mühim bir ilân

Son defa radyo ile imlâ edilen

Homokord Gramofon plakları Gelmiştir

Bu kere en muktedir hanendeler tarafından okunan ve pek kıymetli destekârlarımızın eserlerini ihtiva eden mutena şarkı, gazel ve fantazi parçalarımızı her kese tavsiye ederiz. Mezkûr plâkları bilûmum gramofon mağazalarında arayınız. Türkiye için umumî mümessili ve toptan satış deposu sahipleri LEVİ ve LASKİ Sultan hamam Havuzlu han 12-13-21

HOMOKORD

Beyoğlunun en güzel bahçesi olan

PANAROMA

bahçesi açıldı

Cuma gününden itibaren her akşam

MÜKEMMEL İNCE SAZ

SERI YOLCULUK

Aero-Ekspres İtalyan anonim şirketitnin

Haftada iki defa hareket eden posta tayareleri ile seyahat ediniz.

Istanbuldan Atinaya 5 saatte ve Atinadan Brendiziye 4 saate gidilir. Mevki tayin ve koli postal mektup nakli için Löyıd Tiryestinonun Beyoğlunda Calatasaray ile Cumhanedeki yolcu idarehanelerine müracaat olunması.

Telefon Beyoğlu 2490-2127

Manisa vilâyetinden:

Nevi	adedi	kilosu	evsafı
Çadır direkle beraber	35		10 kişilik yirmi sitilli
Kazma	400		3 kiloluk çelik
Küzek	1200		1 kiloluk çelik
El arabası	100		Demir tekerlekli
Varyoz		600	4 - 10 kilo sikletinde
Çekiç	300		1 kilo sikletinde çelik

Balâde nevi, mıktarı, evsafı muharrer yol alâtı edevatı (4000) lira kıymeti muhammene üzerinden 18/5/929 Cumartesi günü saat on bire kadar müddetle alenen münakasaya çıkarıldığından fazla tafsilât almak isteyenlerin müddeti muayyene zarfında nafia baş mühendisliğine müracaatları

* * *

(50) kilometre tulünde Akhisar - Gördös yolu güzergâhının tayin ve evrakı keşfiyesinin ihzarı 18/5/929 Cumartesi günü saat on buçuğa kadar müddetle beher kilometresi (175) lira kıymeti muhammene üzerinden kapalı zarf usulile münakasaya çıkarılmıştır. Tafsilât almak isteyen taliplerin nafia baş mühendisliğine müracaatları.

Kiralik Köşkler

Emniyet Sandığı Müdürlüğünden:

Sandığın uhdei tasarrufunda bulunan Göztepede Merdiventarikileşkağında 1, 3 ve cedit 35,35 numaralı iki bap köşk müştemelâtı ile beraber müştemen yeyahut ayrı ayrı kiraya verileceğinden talip olanların 01 ayıs 929 tarihinden itibaren on gün zarfında pey akçeleri ile beraber sandık idaresine müracaatleri.

"EKSELSİYOR„ VE YERLİ YAPI "HIZIR„

YANGIN SÖNDÜRME MAKİNELERİ.

Bu makineler her evin, her köyün, her binanın en lüzumlu eşyasından biridir.

Makinelerimizin şu birkaç sene zarfında kurtardığı servet iki milyon lirayı mütecavizdir.

Yangından kurtardığı binalardan bazıları: "İsaklı nahiyesi, Feyziati lisesi, Ankarada İktısat Vekâleti merkez laboratuvarı, Tahmil ve Tahliye şirketi, Samsun hastanesi, Feriye, Kumkapı tütün inhisarı depoları, Sinop hükûmet konağı, İzmir memleket hastanesi „

Yazıktır, günahtır, sıhhatimiz gibi servetimizi de koruyalım,

Evlere, ticaretanelere veresiye veririz, harmanlar için taksitle satarız. Her nevi

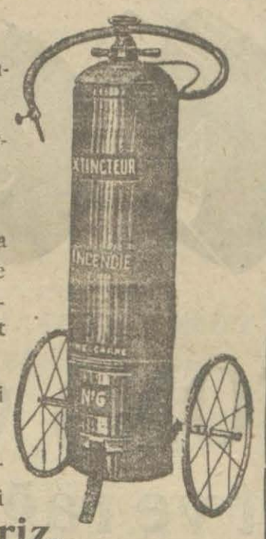

mahsulle mübadele ederiz.

Maksadımız, memleketimizin malını, servetini korumaktır.

Galatada, eskigümrük caddesi, samarcidi han No. 7,8 Halis ve Selâhaddin Tele: Beyoğlu-1447

PERTEV ŞURUBU

MEMLEKETİMİZİN EN MARUF DOKTORLARININ TAKDİRATINA MAZHAR OLMUŞTIR

MAHALLİ İMALİ: PERTEV FABRİKASI Stanbul Çemberlitaş

EMVALI METRUKE ÎLÂNATI

Semti	Mahallesi	Sokağı	No	Nevi	temamının kıymeti muhammenesi
Kadıköy	Caferaga	Atik Bahariye Cedit Nisbiye	12	tahtında 14-16-19 No lu üç dükkânı müştemil Kondopolu Apartmanı	Lira 20,000 sekiz taksitte

Müştemilâtı: Üç daireden ibaret olup her dairesi üçü büyük digerleri küçük olmak üzre yedişer oda birer mutfak ve birer halâ, çamaşırlığı iki oda ve üzerinde taraçası vardır. Kumpanya suyu ve hava gazı tertibatı mevcuttur.

Balâda evsafı muharrer apartmanın bedeli sekiz taksitte tediye edilmek üzre 20,000 lira bepeli muhammen ile ve kapalı zarf nsuliyle 27-5-929 tarihine müsadif pazartesi günü saat 15 de muzayedesi mukarrerdir taliplerin bedeli muhammenin yüzde yedi buçuk hesabile teminat akçeleri veya muteber Banka mektuplariyle emvali metruke satış komusyonuna müracaatları.

* * *

Semti	Mahallesi	Sokağı	No.	Nev'i	Kıymeti muhammeneleri Lira	
Kadıköy	Rasimpaşa	Süleyman efendi	5	maa bahçe na tamam hane	500	peşin para ile
Yeşilköy	Köy içi	Vapur iskelesi	10	maa baliçe ahşap hane	1250	dört taksitte

Müştemilâtı: üç oda bir mutbak bir halâ

Balâda evsafı muharrer emlâkin hizalarında gösterildiği veçhile mülkiyetleri 26/5/929 tarihine müsadif Pazar günü saat 15 de alenî müzayede ile satılacaktır. Taliplerin bedeli muhammenin yüzde yedi buçuğu hesabile teminat akçeleriyle emvali metruke satış komisyonuna muracaatları.

* * *

Semti	Mahallesi	Sokağı	No	Nev'i	İcarı lira	
Boğaziçi	Yeniköy Ayanikola	Köybaşı	195	Gazino	20	Şehri
„	„	Bülbüldere	7-72	Mağaza	10	„
Bostancı		Bağdat caddesi	498	Dükkân	96	Senevi
Balat	Karabaş	Vapur iskelesi	41	„	72	„
Fener	Gülcami	Fener	275-240	„	150	„
Kadıköy	Rasimpaşa	Oton efendi	27	Hane	240	„
„	„	„	29	Dükkân	60	„
Unkapanı	Haraccı kara Memet	Fener caddesi	7-19	„	270	„

Balâda evsafı muharrer emlâkin 6/5/929 tarihine musadif Pazartesi günü saat 15 de temdiden müzayedeleri mukarrerdir taliplerin Emvali metruke icar komisyonuna müracaatları.

* * *

Semti	Mahallesi	Sokağı	No	Nevi	tamamının kıymeti muhammenesi lira
Kadıköy	Caferağa	Izmir âtik 15 cedit 33	maabahçe gâgir hane		4500 sekiz taksitte
	Müştemilâtı Altı oda bir mutbak bir halâ				
Yeşilköy	Şevketiye	Istanbul caddesi 66	maa bahçe hane		4000 „ „

Müştemilâtı: büyük ve küçük onbir oda bir mutbak ve iki halâ

Balâda evsafı muharrer emlâkin bedelleri sekiz taksitte tediye edilmek üzre hizalarında muharrer kıymeti muhammene ile 25/5/929 tarihine müsadif cumartesi günü saat 15 de aleni müzayede usulile satılacaktır taliplerin bedeli muhammenin yüzde zedi buçdğu hesabile teminat akçeleriyle emvali metruke satış komisyonuna müracaatları

Büyük tayyare piyankosu

Keşideler her ayın 11. ndedir

4. üncü keşide 11 Mayıs 1929 dadır

Büyük ikramiye: 45,000 liradır

Ayrıca: 20,000 15,000 12,000 10,000 liralık ikramiyeler ve 10,000 liralık bir mükâfat.

Bu keşidede cem'an: 3,900 numara kazanacaktır

Liseler mubayaat komisyonundan:

Istanbul san'at mektebi için numunesi vechile. ve kapalı zarf usuli ile 200 adet talebe dolabı mubayaa olunacaktır. İhale Mayısın 19 inci Pazar günü saat 16 da yapılacaktır. taliplerin bu bapta şartnameyi almak üzere komisyona müracaat etmeleri

Vagonlara lokanta da ilâ

EMLÂK VE EYTAM BANKASI

Sermayesi 20,000,000 Türk liras

İnşaat ve Emlâk üzerine müsait şeraitle

Para ikraz eder

Bil'umum Banka muamelâtı

Istanbul Şubesi Bahçekapı

Telefon Istanbul: 3972

MaMa

Dr. Hakkı Şinasi

En sıhhî çocuk gıdası

ALEMDAR ZADELER VAPURLARI

Seri, luks karadeniz postası

Millet vaporu 5 Mayıs

Pazar günü akşamı saat 18 de

Sirkeci rıhtımından hareketle [Zonguldak, İnebolu, Sinop, Samsun, Ünye, Ordu, Gireson, Trabizon, Rize] ye azimet ve (Vakfıkebir, Görele) iskelelerine de ograyarak avdet edecektir.

Muracaat mahali: İstaubl Balıkpazarı yeni ticaret han. Telefon İstanbul 1154

Dıkkat: Yazıhanemiz 10 Mayıstan itibaren Meymenet hanı altındki mağazaya naklolunucaktır.

Seyri sefain

Merkez Acentası; Galata köprü başında. Beyoğlu 2362 Şube acentesi: Mahmudiye Hanı altıtda Istanbul 2740

Bozcada - Ayvalık postası

(Antalya) vapuru 6 Mayıs Cumartesi 18 de İdare rıhtımından hareketle Gelibolu Lâpseki Çanakkale İmroz Bozcaada, Edremit Burhaniye Ayvalığa gidecek ve Ayvalıktan salı günü hareketle Burhaniye Edremit Çanakkale Lâpseki Geliboluya uğrayarak gelecektir.

Antalya postası

(İnebolu) vapuru 5 Mayıs Pazar 10 da Galata rıhtımından hareketle İzmir Küllük Bodrum Rados Fethiye Finike Antalyaya gidecek ve dönüşte mezkûr iskelelerle birlikte Andifli Kalkan Sakız Çanakkale Geliboluya uğrayacaktır.

Trabzon ikinci postası

(Reşit paşa) vapuru 6 Mayıs pazartesi 12 de Galata rıhtımından hareketle İnebolu Samsun Gireson. Trabzon Rize Hopaya gidecek ve Dönüşte Pazar Rize, Sürmene Trabzon, Görele Gireson Ordu, Ünye, Samsun, İnebolu, Zonguldağa uğrayarak gelecektir.

Hareket günü yük kabul olunmaz.

300 adet büyük kutu Flayozan mahlûlü, 5000 adet çalı süpürgesi, 300 adet fayrap küreği, 300 adet sustalı yağ ibriği, 500 kilo glingrit kâadı, 150 kilo katranlı kırcala, 100 kilo ıspavlo, 100 kilo beyaz komando, 500 kilo donyağ.

Yukarda mikdar ve cinsleri yazılı on kalem malzemei muhtelife müstacelen pazarlık suretile mübayaa edileceğinden taliplerin şartnameyi görmek üzere her gün ve pazarlığa iştirak için de 9 Mayıs çarşamba günü saat on altıda levazım müdüriyetine müracaatları.

İLÂN

Eskişehir vilâyetinin Mihalıççık kazası dahilinde Çatacık devlet ormanından senevî 7805 metro mikâptan 10 senede 78050 metro mikâp gayrı mamul sarı ve kara çam eşcarı kat ve ihraç olunmak üzre beher metro mikâp gayrı mamulû 552 kuruş bedeli muhammenle ve kapalı zarf usulile 21 Nisan 929 tarihinden 25 Mayıs 929 tarihine kadar 31 gün müddetle müzayedeye çıkarılmıştır:

Taliplerin ve şeraiti müzayedeyi anlamak isteyenlerin Ankarada Orman müdüriyeti umumiyesile Istanbul, Eskişehir, Ankara, Adana orman baş müdüriyetlerine ve üthya, Konya orman müdüriyetlerine ve Mihalıççık orman idaresine müracaatları ilân olunur.

Tornacı ve tesviyecilere

Muktedir tornacı ve tesviyeciye ihtiyacımız vardır. Taliplerin Sütlücede Karaağaçta Zümre Zade fabrikasına müracaatları.

Aşçı ve lokantacılara

Karaağaçta Zümre Zade fabrikası aşçı dükkânı bilâ icar talibine verilecektir. Şeraiti anlamak üzere Perşembe ve Cumadan maada her gün 10 dan 16 ya kadar idare müdürlüğüne müracaatları.

FLİTOKS

SİNEKLERİ ve diğer haşaratı ÖLDÜRÜR

KOKUSU SIHHÎ VE LÂTİFTİR

kanunlar ve şerhler

Kuruş	
250	Hukuk usulu muhakemeleri şerhi
100	Hukuk usulu muhakemeleri tatbikat nümuneleri
100	Şerhli kanunu medenî
100	Şerhli borçlar kanunu
100	Haşiyeli borçlar kanunu
75	Haşiyeli ceza kanunu
75	Kanunu cezada ilk tetkik
100	Memnu fiiller
50	Rehberli kanunu medenî
50	Rehberli borçlar kanunu
30	veraseti intikal kanunu
125	Ceza tatbikatında rehber
50	Sulh hakimleri kanunu

Yukardaki kitaplarla bütün kanunların umumî merkezi Türk neşriyat yurdudur. Posta ücreti alınmaz. Ciltli isteyenler beher kitap için 25 kuruş zammetmelidirler.

İşte Elâstiki Kemerlerin Şah eseri

Metin ve hususî bir trikodan mamul gayet şık **Roussel kemeri** hali hazır modası mucibince size matlup tenasübü, kalçanıza letafet ve zarafet, vücudunuza yumuşaklık ve cevvaliyet verdiği gibi doğru durmanızı da temin eder. Mağazalarımızı ziyaret ve musavver kataloğumuzu talep ediniz.

Yegâne satış mahalli: Paristeki

J. Roussel

İstanbul şubesi · Beyoğlunda Tünel mevkiinde, N° 12

Fiatı 6 Liradan itibaren.

Meşhur KONTİNETAL Yazı Makinesi

Beynelmilel rakkamlarını havi olup Türk ve Lârin hurufatları yazı makinelerinin en mükemmeli dir.

Nuva Bronsoviga

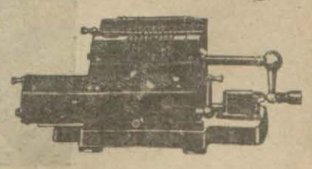

Beynelmilel rakkamlı en iyi hisap makinesi olup müteatdit bankalar ve malî müessiseler tarafınnan kullanılmaktadır.

Gayet sahlam olduğu için kat'iyen bozulmaz.

TÜRKİYE CUMHURİYETİ YEGÂNE DEPOSU

A. Hornştayn Kumpanyası

Beyoğlu tekke caddesi 583 numara

Türkçe hurufatlı Kontinental yazı makinelerinin yeni Lâtin alfabemize göre değiştirilmesini deruhte ederiz.

ARSENOFERATOS

Gerek hastalığı müteakıp, gerek fazla çalısmaktan mütevellit fakrüddeme karşı gayet müessirdir.

Eczanelerle ecza depolarında bulunur.

SATILIK kıymetli dükkân

Bahçe kapısında tramvay caddesinde pek çok irat getiren mükemmel bir dükkân satılıktır. Hasan Ecza deposuna müracaat. Telefon Istanbul 711

Mes'ul Müdür: BURHANETTİN

Firestone

(FAYRSTON) OTOMOBİL LASTİKLERİ

Bütün dünyanın şöhret ve rağbetini atideki evsafı sayesinde kazanmıştır.

Bükülmüş pamuk | Bükülmüş iplik | Bükülmüş iplik katları | Bükülmüş iplik katlarının teşekkülü | Bezin lâstik mahlûlüne batırılmadan evvelki hali | Gum-dippet denilen hususiyeti | Bezin lâstik mahlûlüne batırıldıktan sonraki hali | İşte bu ameliye ile ipliğin her ince noktaları lâstiğe karışarak, bezin lâstik haline gelmesini temin eder.

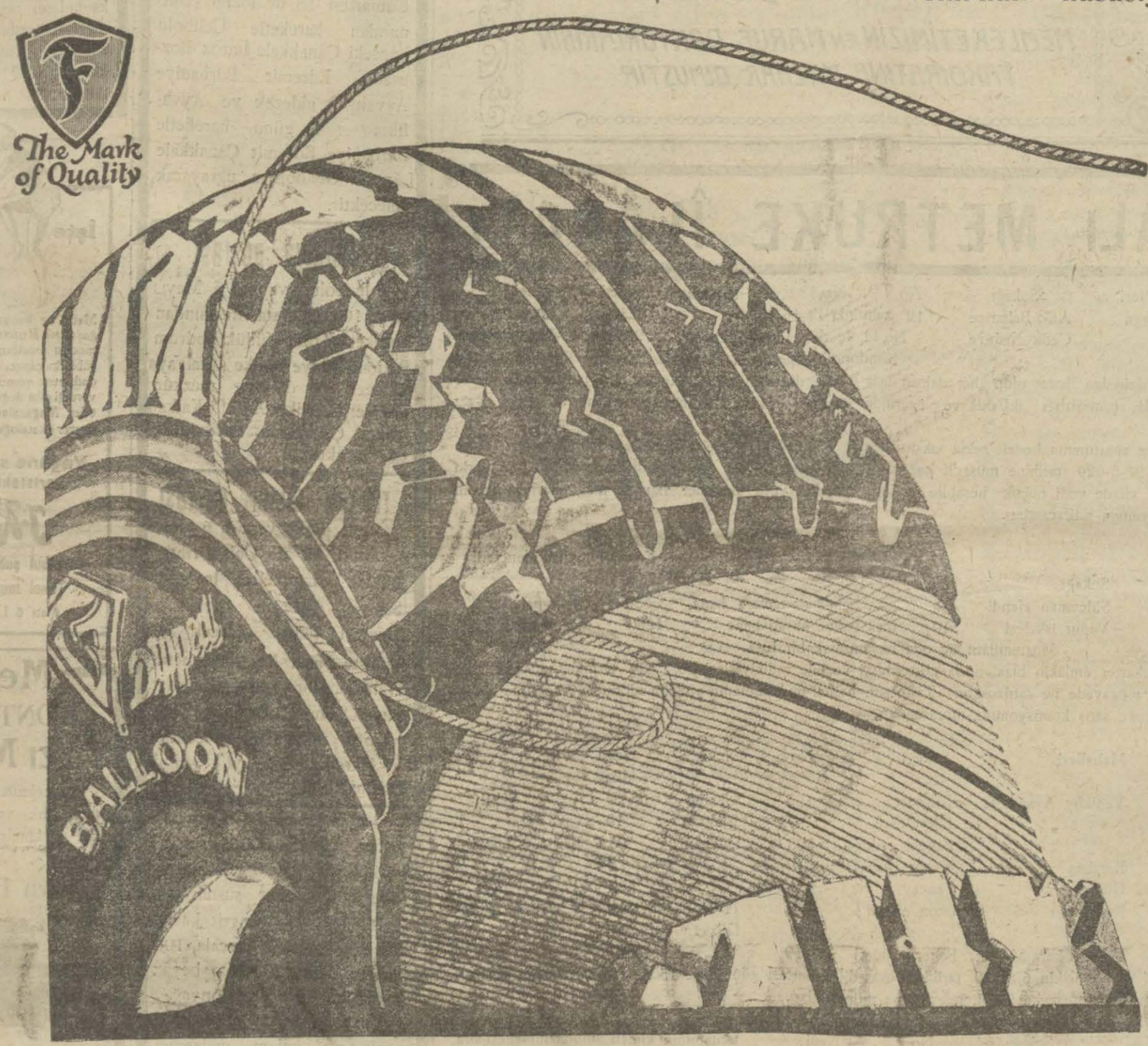

Fayrston fabrikası tarafından meydana getirilmiş olan balon ve kamyon lâstiklerinin diğer lâstiklere teveffuku, sırf Fayrston fabrikasının icatgerdesi olan ve Gum-dippet denilen imtiyazlı bir sistem dahilinde bezlerin yukardaki resimlerde gösterilen şekilde kauçuk mahlûlüne batırılmış olmasıdır. Bu ameliye bezleri lâstik haline getirir ve bezlerin harereten bozulmamasını temin eder.

Ayrıca her bez tabakası dahilinde kauçuk bulunduğundan hararet kat'iyen dahile geçemez. Buda binnetice lâstiğe uzun bir hayat bahşeder..

İşte, Dünyanın her tarafında imtiyazlı bulunan Gum-dippet sistemi sayesindedirki; arızalı yollarda FAYRSTON lâstiği kadar hiç bir lâstik tahammül edemez.

Yine bu sayededirki; Dünyada FAYRSTON lâstiği kadar kuvvetli, dayanıklı ve mükemmel hiç bir lâstik yoktur.

Beyoğlu ciheti bayileri:

Taksim: Amerikan garajı, Levis Hek ve şeriki
Taksim: Otomobilciler kooporatifi.
Galata: Kürekçilerde Artin Donikyan efendi
Galata: Tophane Hacı Molla zade Mehmet bey.
Üsküdar: Şevrole acentası Sabri bey.

İstanbul ciheti ve umum trakya acentasi

Sirkeci: Nur Han altında Şevrole acentası M. Faik, A. Remzi ve şeriki beyler.

Taşra acentelikleri:

Ankara: Ford acentası Koç zade Vehbi ve şeriki beyler
Ankara: Şevrole acentası A. Avni bey
Ankara: Bankalar caddesinde Mehmet Reşit bey
Konya: Güzel zade Rifat bey
Eskişehir: Alâiyeli zade Hasan bey
Balıkesir: Diyunu umumiye Hanında Hoşgör Hüseyin efendi
Bursa: Posta müteahhidi Hacı Recep zade Mehmet Feyzi bey
Edremit: Benzinci Hasan bey

İzmir: Büyük Salepçi oğlu hanında M. Bedreddin A. Edhem beyler.
Aydın: Muharrem Çavuş
Muğla: Istanbul Pazarı sahibi Ahmet Hamdi bey
Bandırma: Kont Ahmet bey
Kastamoni: Şevrole acentası kasap zade İsmail efendi
Samsun: J. J. Hohştraser ve şürekàsı
Gireson: " " " "
Trabzon: " " " "
Erzurum: " " " "

Mersin: Tarsus, Adana, Ceyhan Niğde, Ulukışla, Ereyli, Karaman ve Selefke umum acentası — Ford acentası Sait Arif ve Sait Ömer beyler

G. Ayıntap, Maraş, Mardin Diyarbekir, Malatya Urfa umum acentası — Şevrole acentası Müftü Zade Mehmet Hayri Ali Veli Mehmet Ali beyler

Firestone