CUMA 31 Mayıs 1929

İdarehane:
Istanbul, Ankara caddesi, No 100
Telgraf adresi: Istanbul, Milliyet
Telefon numaraları: Istanbul, 3911—3912—3913
Gazete ve matbaaya ait hususlar için müdiriyete müracaat edilmelidir.
Müddeti geçen nushalar 10 kuruştur. Gelen evrak geri verilmez.
Nushası 5 Kuruştur

Milliyet

Başmuharriri Siirt meb'usu MAHMUT

4 ncü. Sene № 1183

Abone ve ilan ücretleri
Gazetemizde çıkan yazıların hukuku mahfuzdur

Abone şartları

	Türkiye	Hariç
3 Aylığı	400 ku.	8 ku.
6 «	750 «	14 «
12 «	1400 «	2700 «

İlan tarifesi

6ncı Sahifede Santimi	25 ku.
5nci « «	50
4ncü « «	80
2nci « «	200

Nushası 5 Kuruştur

1- TÜRK YUNAN İTİLÂFI PARAFE EDİLİYOR

2- M. Meclisi dünkü celsesinde Hakkı Tarik beyin teklifi üzerine Mahmut Muhtar paşanın divanı âliye sevkine karar verdi.

Bitaraf murahhaslar Ankarada - Hariciye vekili Tevfik Rüştü beyle beraber

Türk-Yunan itilâfı

Muhtelit komisyon bugün Ankarada mühim bir içtima aktediyor

Yunan hükûmeti talimat gönderdi

İtilâfnamenin yarın ve yahut pazar günü parafe edilmesi kuvvetle muhtemeldir

Ankaradan gelen malûmata göre Türk-Yunan müzakeratı kat'i ve son safhasına girmiştir. İtilâf esasları bitaraflar tarafından yapılan tekliflere müstenit bulunmaktadır.

Komisyn yarın taplanıyor

Hasıl olan itilâf üzerine şehrimizde bulunan Mübadele komsiyonu Türk hey'eti reisi Tevfik Kâmil Bey bugün davet üzerine, ankaraya gidecektir.

Aldığımız malûmata göre Komisyon hey'eti umumiyesi yarın Ankarada son umumi bir içtima akdedecektir.

İçtimaın mahiyeti ne dir?

Bu içtima son derece mühim olacağı alâkadar mahafilde beyan edilmektedir. Söylendiğine göre bu içtimaı müteakip itilâf esaslarının kat'i şekli tespit edilecektir.

Dünkü nushamızda Ankara muhabirimiz bitarafların teklifatını hükûmetimizin kabul ettiğini, yalnız Yunan murahhaslarının bu teklifatı esas itibarile kabul etmekle beraber Atinadan teferruat hakkında talimat beklediklerini bildiriyordu.

Yunanlılara talimat gönderildi

Atinadnn gelen son telgraflarda yunan hükûmetinin M. Papaya kat'i talimat verdiğini bildirmektedir. Umumiyetle hüküm süren kanaata göre bu talimat her halde itilâfnamenin parafe edilmesini tehir edecek mahiyette değildir.

İtilâf ne günü parafe edilecek!

Aldığımız malûmata göre Mübadele komisyonu azaları pazartesi günü İstanbula avdet edeceklerdir. Bu da itilâfın kat'i olduğunu göstermektedir. İtilâfnamenin Cumartesi ve yahut Pazar günü parafe edilmesi kuvvetle muhmeldir.

Bir Yunan muhabirinin hariciye Vekilimizle mülâkatı

Atinada çıkan Etmos gazesinin muhabiri M. Vekiarelis Ankaraya giderek Tevfik Rüştü B. ile mülâkat ettikten sonra şehrimize dönerek Atinaya hareket etmiştir.

M. [Vekiarelis] in şehrimiz rumca gazetelerine verdiği malûmata göre Tevfik Rüştü B. Türk Yunan noktai nazarı arasında hasıl olan itilâftan beyanı memnuniyet etmiştir.

Hangi emlâk iade ediliyor

İtilâfa göre etabli Rumların ve Yunan tebasının Emanet hududu dahilindeki emlâki kendilerine iade ediliyor. Etabli rumların Emanet hududu haricindeki emlâki Türkiyeye kalıyor.

Yunanistanın göstermiş olduğu 500,000 İngiliz liralık kefaleti naktiyeden Türkiyeye tazminat verecektir. Etabli rumların Emanet hududu haricinde kâin olan Türkiyeye kalan emlâkin bedeli bu paradan tazmin olunacaktır.

Etabli meselesinin sureti halli

Etabli meselesi umumi surette halledildiği cihetle 6 ncı tali mubadele komisyonu kısa bir müddet zarfında vazifesini bitirecektir. Münhal üçüncü mübadele azalığı için yeni bir zat getirilmiyecek, elyevm mevcut iki aza pek tali mahiyeti haiz teferruatı halledeceklerdir.

Atina, 30 — M. Venizelosun riyasetinde yapılan içtimada M. Papaya kat'i talimat gönderilmiştir.

Son dakika:

Türk-Yunan itilâfnamesi Pazartesiye imza edilecek

Ankara 30 (Milliyet)— Yunan murahhasları Atinadan cevap beklemektedirler. Cevap müspet olduğu takdirde itilâfnamenin Pazartesiye imzası muhakkak addedilmektedir

KÜÇÜK İTİLÂF

Orta Avrupanın siyaset faaliyetine en ziyade sahne teşkil eden iki merkezi vardır Biri Prag, diğeri de Budapeşte. Prağ, cihan harbine nihayet veren sulh muahedelerinin tesir ettiği siyasî nizamı muhafaza ve idame için çalışır. Budapeşte ise bu muahedelerin Ovrupada milliyet prensipini hiç nazarı itibara almadığını, ve Macaristana büyük ve uzun müddet tahammül edilemiyecek fedakârlıklar yüklettiğini isbata uğraşır. Bu iki merkezin işaret ettiğimiz şekildeki faaliyetlerine diğer devletlerin de çok yakından alâkadar oldukları malûmdur. Küçük itilaf ve İtalyan Macar dostluğu bu alâkanın henüz hemen doğrudan doğruya doğurmuş olduğu siyasî kombinelerdir.

Versay muahedesinin bekçisi olarak nasıl bir büyük İtilâf teazzuz ve devam etmişse, Sen Jermen ve Triyanon muahedelerinin muhafazası maksadile de Küçük İtilâf vücuda getirilmiştir. Her şeyden evel orta Avrupanın statükosuna nazaret etmek vazifesi ile mükellef olan Küçük İtilâfın teşekküline en ziyade Fransa çalışmıştır. Çünkü Fransa Sen Jermen ve Triyanon muahedelerinde açıktan ilk rahnenin Versay muahedesini de müteessir edeceğini düşünmekte ve böyle bir ihtimale her suretle mani olmak istemektedir. Buna mukabil İngiltere ve İtalya gibi, Büyük İtilâfın diğer azaları ayni endişeyi beslar etmedikten başka, Orta Avrupa Statükosunun az çok Macaristan lehine bile tadilinde mahzur görmemektedirler. Büyük İtilâfın mevludu olan Küçük İtilaf bu vaziyete vakıftır. Onun için içtima ve nümayişleri daha ziyade çoğaltarak ve Büyük İtilafa müvazî bir de ikinci Küçük İtilaf vücude getirerek kendi başına da mühim bir kuvvet teşkil ettiğini lâzım gelenlere inandırmak istemektedir.

Geçenlerde Sinyor Grandinin ziyareti münasebetile Peştede tertip edilen faaliyeti, son günlerde Prağda toplanan Küçük İtilaf konferansı takip etti. Çekoslavakya, Romanya ve Yugoslavya hariciye nazırları konuştular ve ziyafetlerde beraber yeyip içtiler. Bu içtiçede üç devletin de kendilerini alâkadar eden meselelerde birbirlerile fikir ve mütesanit olduğunu ilân ettiler. Ancak ziyafet esnasında, muahedelerin kutsiyetinden evvel bunlara nazaran tespit edilen hudut topraklara el sürülmiyecekten hararetle bahseden Sırp Hariciye Nazırı vekilinin nutkuna M. Benes'in verdiği cevap hayli manidardır. Çekoslavakya Hariciye Nazırı Sırp diplomatının nutkini teyit etmekle beraber, Küçük İtilafın, Avrupadaki umumî sulh ve siyaset fikirlerinden cereyanlarından bir adım geri kalmadığını ve fikirlerle cereyanlar ilerledikçe Küçük İtilâfın da onlarla birlikte ilerlediğini kayt ve ispat etmiştir.

Orta Avrupanın gerek siyasî gerek iktisadî vaziyeti hakkındaki fikir ve telakkiler on seneden beri hayli değişmiştir. Benes'in ifade ettiği vechile Küçük İtilaf devletlerinin icabatına intibak edip Macaristan ve Avusturyayı da itilâf dairesine almağa muvaffak olacak mıdır? İktisadî zaruretler siyasî kinlere galebe çalacak mıdır? Orta Avrupanın sulh ve selâmeti için Macaristanla Avusturyanın da teşriki mesaisine lüzum olduğu artık herkesçe anlaşılmış-

Zeki Mesut

Mahmut Muhtar paşanın eski bir resmi

Divanı âli

Muhtelit encümenin Mahmut Muhtar Pş. hakkında verdiği karar

Ankara, 30 (Milliyet) — Bugün mecliste okunmuş olan muhtelit encümen mazbatasında encümenin kararı aynen şöyledir:

Encümenimiz esbak Bahriye nazırı Mahmut Muhtar paşanın Seyrisefain namına Anadolu demiryolu kumpanyasından istikraz da bulunup alınan paranın hasılı olan ve yine kendi imzasile bu vasıf ve miktarda kayit ve takip edilen yirmi bin İngiliz lirasını mukavelerinde açıkça yazılı kefaleti maliyeye değil Seyrisefaine ait bir vazife iken yaptırıp almaksızın aciz halinde bir şirkete vererek gerek bu parayı gerek mukavele icabı faiz ve tazminatını tahsili mümteni bir borç haline getirmek ve bu suretle hazine hakkını ziyaa uğratmak gibi mali mes'uliyeti müstelzim bir hareketi olduğuna ve bu borçların yapılan ve yapılacak olan bütün masariile birlikte kendisinden tahsili maksadile evrakının tevdii için teşkilâtı esasiye kanununun yedinci maddesi hükmünce divanı âlinin teşkili lâzım geldiğine ittifakla karar verildi.

İzmir modası

Kabul edilen elbisenin şekli nasıl?

İzmirde Veremle mücadele cemiyetinde Vali Kâzım paşanın riyasetleri altında yerli mallarını koruma cemiyeti tarafından bir toplantı yapılmış ve bu toplantıya memleketin bir çok zevatı ve spor klüpleri mümessilleri iştirak etmişlerdir.

Toplantının sebebi yerli mallarından olmak üzre bir izmir modası ihtası idi. Yapılan uzun müzakerat neticesinde şu şekil takarrür etmiştir.

1— Kadıköy mamulâtı beyaz renkli ve siyah çizgili kumaştan avcı biçimi, medeni yakalı, kendinden kuşaklı, dört cepli ceket.

2— Yerli ipeklideu krem renginde takma yakalı gömlek. Kravat gömleğin kumaşından olacaktır.

3 — Ceketin üst sol cebinde yerli ipekli mendil.

4 — Pantolon yerli kumaştandır. Biçimi ve rengi zevke bırakılmıştır.

5 — Kumaşların satıldığı yerle dikecek terziler gazetelerle ilân edilecektir. Ceketle gömlek ve kravat azamî yedi buçuk liraya çıkacaktır.

Haziran evasıtına doğru bu modanın derhal yayılacağı muhakkaktır, çünkü çok zarif olduğu gibi her yaşta insanların da giyebileceği şekildedir

Şimendifer

Recep B. in beyanatı

Yeni hatların tahsisatı kabul edildi

Su işleri için 100 milyon lira sarfedilecek

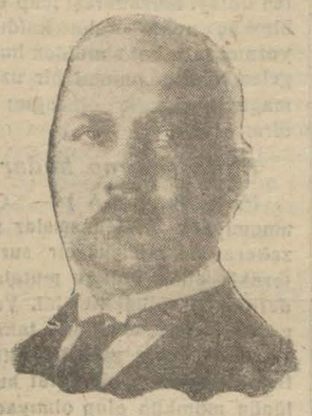

N. V. Recep Bey

Ankara, 29 (A.A.) — Nafia vekili Recep bey demiryolları, Limanlar ve su işlerine dair kanunun Mecliste müzakeresine başlanmadan evel bir nutuk iradederek şimdiye kadar devletin iştigal etmekte olduğu demiryolu işlerine bu sene su işlerini de ihtiva ettiğini söyliyerek demiştirki:

— Devlet imperatorluktan eski idareden milli devletin teessüsünden evelki idareden imtiyazlı demiryolu ve ecnebi eli ile yapılmış cem'an iki bin üçyüz kilometrelik bir demiryolu şebekesi teselüm ettı. Buna ilâveten 1300 kilometrelik Anadolu demiryolları ecnebi imtiyazlı bir şirket halinde iken bu demiryollarını devlet satın aldı. Binaenaleyh gerek eski devirden bize intikal etmiş gerekse imtiyazlı şirket olduğu halde devletçe satın alınmış olup devlet demiryolu haline ifrag edilmiş olan hatların yekûnu takriben 3600-3700 kilometreyi bulur. Bu rakkam muvacehesinde Cumhuriyetin ilânı ferdasında alınan ve bu gün mühim bir kısmı filen bitmiş olan inşa teşebbüsünün yekûnu 2400 kilometreden ibaret olduğu mütalaa edilirse Cumhuriyetin demir yolu üzerindeki ilk hamlesinin azameti bu suretle gözler önünde teressüm eder. Şimdi biz bu 2400 kilometrelik devlet demiryolları teşebbüsünü bu takdim ettiğim lâyiha ile yeni bir şekil ile takviye etmiş bulunuyoruz.

1930 senesinde Ankaradan demiryolu ile Sivasa varacağız. 1931 senesinde Sivas hem yukardan Samsuna, hem cenuptan Mersine demiryolu ile bağlanmışolacaktır. Yani 1931 bütün memleketin aksamı garbiyesi vasatî Anadolunun merkezi olan Sivas ve Akdeniz Karadeniz demiryolu ile filen bağlanmış olacaktır.

Bu eski atılmış olan adımın mesaisi devam ederken ikinci bir hamle ve adımla biz o mesaiyi yeni bir istikamete sevk

Mabadi 4 üncü sahifemizde

Ajans mümessilleri

Dün akşam Ankaraya harcket ettiler

Şehrimizde bulunan ajanslar mümessillerinin kısmı âzamı dün akşam hususî trenle Ankaraya gitmişlerdir.

Mümessiller garda baş murahhasımız Tevfik Kâmil Bey tarafından teşyi edilmiştir.

Murahhaslar Ankarada bir gün kalarak cumartesiye avdet edecektir.

Gazi Hazretlerinin cevabı

Ankara, 30 (A. A.) — Müttefik ajanslar kongresinin dünkü Son celsesinde kongrenin tazimat telgrafına cevaben Reisicumhur hazretleri tarafından gönderilen atideki telgrafname okunmuş ve hararetli tezahuratla karşılanmıştır:

Istanbulda beynelmilel Ajanslar kongresine: —

Dördüncü beynelmilel Ajanslar kongresinin hakkımda izhar eylediği samimî hissiyata teşekkür ve muvaffakiyetler temenni ederim.

Reisicümhur
Gazi
Mustafa Kemal

Neisteniyor?

Dün kadın birliğinde bir konferans verildi

Kadınlar kendilerine belediye azalığı verileceğinden emindirler

Dün kadın birliğinde İffet hanım tarafından belediye işleri hakkında bir konferans verilmiştir. İffet hanım konferasına inkilâbımızdan bahsederek başlamış ve hükûmetimizin, kadınlara belediye intihabatına iştirak hakkı verilmek hususundaki hüsnü niyetini şükranla zikrederek belediyecilikte kadının mevkiine geçmiş ve kadınların belediye azası oldukları takdirde neler yapmaları lâzım geldiğini saymıştır. İffet hanım konferansına şu suretle nihayet vermiştir:

— Türk kadını bu hakkından emindir ve hükûmetimiz de bize bu hakkı verecektir.

Dün bu münasebetle kadın birliğinde bir yerli malları meşheri açılmış ve bu meşherde Bursa ve Diyarıbekir ipekli kumaşları teşhir edilecektir.

Parlamentolar kongrasında

Meclisi temsil edecek hey'et

Ankara, 29 (A.A) — B.M. Meclisinin bu günkü içtimaında 25 eylülde Berlinde içtima edecek olan beynelmilel parlamentolar ticaret konferansına B.M. meclisi namına Antalya meb'usu Süleyman Şevket, Çanakkale meb'usu Şükrü, İzmir meb'usu Vasıf, Tokat meb'usu Süreyya Tevfik beylerin riyaset divânınca intihap edildikleri ve beynelmilel parlamentolar ittihadının bu seneki içtimaında Meclisi âlî namına bir müşahit izamı suretile iştirakinin muvafık olacağı hakkındaki Meclisi riyaset teskereleri okunmuş ve tasvip edilmiştir.

Yarın

Milliyetin büyük anketi başlıyor

Cevaplar vürut sırasile neşrolunacaktır ilk cevap yarın çıkıyor

Bu gün

Akşama kadar cevapların hepsi gönderilmiş olacaktır. Yarından itibaren, gönderilecek cevaplar maalesef kabul edilmiyecektir.

Her gün

Milliyette bu büyük ve mühim ankete memleket güzidelerinin verdikleri cevapları okuyacaksınız

—Gazinin en büyük eseri nedir? Niçin?

Sualine verilen cevaplar, hiç şüphesiz her Türkün heyecanla alâkadar olacağı bir mezuun güzel ve kudretli kalemlerden çıkan intiba numuneleridir.

Milliyet

Bu iytibaları neşretmekle ne kadar müftahirse karilerine güzel fikirler vereceği için de o derece memnundur.

Büyük ankete verilecek cevapları yarından itibaren vürut sırasiyle hergün birinci sahifede okuyunuz.

İpler içtimaından iki köşe

Edebiyat kongresi

Dün toplandılar, divan intihabatını yaptılar

Edebiyat divanı nasıl teşkil olunacak? Gazi hazretlerine arzı tazimat - Dün kimler ve nereiere intihap edildiler?

Dün saat on birde, güzel sanatlar birligi edebiyat şubesi fevkalâde ksngrasını topladı.

Dünkü kongrada, edebiyat şubesi âzası eski nizamnamenin bir maddesini değiştirerek idare heyetini 5 kişiye indirdiler ayrıca da 10 ve 15 kişilik birer hey'et intihap ettiler.

Bu iki hey'etten biri ecnebi işlerile diğeri de neşriyat işleriyle meşgul olmasına karar verildi:

Idare hey'etine iltihak edilenler Anadolu ajansı Istanbul mümessili Kemaleddin Kâmi. Vakıt gazetesi yazı işleri müdürü Refik Ahmot, Peyami Safa, Halit Fahri Beylerle Suat Derviş kanımdır.

Hey'eti idare intihabında şahsiyet ve edebî kıymet düşünülmemiş, içtimalara devam edebilmek ve devamlı çalışabilmek noktası gözedilmiştir.

Ruşen Eşref, Fransızca Milliyet gazetesi tahrir müdürü Reşat Nuri, İzzet Melih Vâ - Nu, Vedat Nedim beylerle Mebrure Hurşit hanım ecnebi işleriyle oğraşmaga ayrıldılar.

Yakup Kadri, Reşat Nuri Etem İzzet, Abedin Daver, İbrahim Necmi, Orhan Seyfi Yusuf Ziya, Selâmi İzzet, Burhan Cahit, Burhaneddin (felek) Ahmet Hidayet beyler neşriyat işlerini idare edeceklerdir. Bütün bu hey'etlerin içtimaı Büyük edebiyat divanını teşkil edecektir

Kongra, Gazi hazretleriyle maarif vekâletine arzı tazimat telgrafı çekilmesine karar verek dağılmıştır.

İtalya muhripleri

Pazartesiye Istanbula geliyor

Haziranın üçünde limanımıza iki İtalyan muhribi gelecektir.

Muhripler limanımızda bir kaç gün kalacaktır.

BUGÜN

2 inci sahifemizde:

1— Tarihi tefrikamız, Tepedelenli Ali Paşa ve Vasiliki
2— Son haberler.
3— İngilterede dün intihabat yapıldı.

3 üncü sahifemizde:

1— İktısadi hareketler
2— Mahkeme intibaları

4 üncü sahifemizde:

1— Hava raporu
2— Felek
3— Tamaşa hayatı hikâye

8 inci sahifede

1— Ankara nasıl olacak
2— Şehir planı

TEPEDELENLİ ALİ PAŞA VE VASİLİKİ

Milliyetin tefrikası : 20

AYHAN

Bırak beni kale gidiyor

Bir Ali paşaya sorsunlar bakalım o ne diyecekti

Hizmetçi kızlar odalarından fırladılar

Tepedelenli sanki bir anda elli yaş birden küçülüp gencelmiş yiğitlere dönüvermişti. Şu dakikada onun seksen yaşında olduğuna tamam bin şahit lâzımdı.

Paşa, Kırım Hanımın kılıcını bir eline, onikinci Şarlın kuburunu öteki eline almıştı. Kapıya atılmıştı.«Vay kahpe doğurduk ları. . . Yanya kalesi gibi metin bir kale Hurşit Paşa kıratta ödelek [*] bir adama teslim edilir miydi?

Aralığa çıktığı zamn Vasilikiyi karşısında bulmuştu. Kîra Vasiliki kardeşinin sesini duymuş Paşanın odasına koşmuştu. Ali Paşayı dal kılıç görünce kendini zaptedemedi.İhtiyarada mın geçip gideceği dar yol üzerine atıldı:

— Ali.. Ali.. Nereye gidiyorsun? !

Diye yalvarmıya başladı. Selâmlık tarafından hâlâ ovul ovul akseden karma karışık bir gürültü geliyordu.

Hizmetçi kızlar odalarından dışarıya uğramışlardı. Geniş yel paze kollu beyaz gömlekleri çıplak baldırlariyle gövüslerindeki kaya gibi yumrularını saklıyamıyorlardı.

Böyle hengâmelerde kimler arar, kimler bakar? Tepedelenli çok sevdiği güzel karısına:

— Çekil!...

Diye haykırdı. Vasiliki geçit başma uzanıp yatmıştı. Ali Paşanın geçip gidebilmesi içingenç kadının üstünden aşması lâzımdı.

Vasilikinin papazı da bir kenarda duruyordu. Korkusundan saçı sakalı birbirine karışmıştı. Boyuna İstavroz yapıp duruyordu.

Ali Paşa bir şey söylemeden Vasilikinin üzerine doğru yürüdü. Dinlemiyecek, geçi pgidecekti.

Genç kadın bu sefer Paşanın eteklerine sarılmıştı. Ağlayıp sızlanıyordu:

— Gitme.. Gitme, diyip sızlanıyordu.

Tepedelenli işte şu saçı uzun aklı kısa kadını bir yana itelıyerek geçip gidemiyordu. Vasilikiye:

— Bırak beni! Kale gidiyor. demek istedi. On dokuz yaşında ki kadının kale male düşündüğü yoktu. O Aliyi, bunca zaman çıplak kollarını boynuna dolıyarak her dediğini yaptırıp ettirdiği ihtiyar Paşayı düşünüyordu.

Şayet gider de onu öldürüverirlerse diye korkuyordu. O zaman hanımlık manımlık kalmıyacaktı. Belki yüzüne bakan bile bulunmıyacaktı. Bunlar her kadının kendi hesabına aklından geçen şeyler olabilirdi.

Bir de Ali Paşaya sorsunlar bakalım. O ne diyecekti. Ömrün de bir defa sırtı yere getiril miyen ihtiyarın böyle çocukça şeyler düşünmiye vakti var mıydı?

Ağlıyaraktan eteklerine sarılan, üstüne titrediği kadını sıptıp atarak geçip gitti.. Ali Paşa namusunu kurtarmıya gidiyordu. Selâmlığa çıkan geçitten dolanıp kaybolduğu görüldü..

Saray kapısının önünde elleri silâhlı şaşkın Arnavutlar kayna şıyordu. Bunların içinde Rum mezhebinde olanlar da vardı.

Biri Ali Paşanın kır atını binek taşının önüne çekmişit. Sadece şu hareket şaşkınlığın derecesini gösterebilmiye yetip artacak şeydi.

Dış kale elden gittikten sonra Ali Paşa Atı neyliyecek ti?

Kır At binek Taşı önünde acı acı kişniyordu, mübarek hayvan sanki efendisinin başına gelen felâketi sezmiş gibiydi.

Ali Paşanın Atının adı «Devriş» idi, hakikat cins hayvandi, feraseti dillerde dolaşıp duruyordu.

Tepedelenlinin bütün has adamları saray önünde toplanmışlardı, ne yapacaklarını keşdiremiyorlardı.

Ali Paşayı yalın kılıç Saray kapısından oğramış görünce ellerini uzattılar:

bitmedi

[*] Rumelide kullanılır: Korkak demektir.

HARİÇTEN ALDIĞIMIZ HABERLER

Fransada

Alacak meselesi

Almanyanın senede 2 milyar 50 milyon vermesi isteniyor

Paris, 30 (A. A,) — Alacaklı devletler ve Alman mütehassısları arasında hasıl olan itilâf Almanyanın ifa edeceği senelik taksit yekûnunun 2 milyar 50 milyon olarak tespiti ve Dawes plânının 1 Eylülden itibaren tatbik mevkiinden kaldırılması esaslarına müstenittir.

Nihayet itilâf oldu

Paris, 30 (A.A.) — Gazeteler rakamlar hakkında nihayet itilâf hasıl olduğunu memnuniyetle kaydetmekte, ancak Almanların ileri sürdüğü ihtirazî kayıtlar ile müttefiklerin dermeyan edecekleri şartlar mes'elesinin henüz halledilmediğini ilâve eylemektedir.

Mezkûr gazeteler bu sebepten dolayı müzakeresi icap eden bir kaç nokta daha kaldığını yazmakta fakat simdiden husule gelen itilâfın umumî bir uzlaşmağa başlangıç olacağını bildirmektedir.

Hafta sonuna kadar

Paris, 29 (A.A) — Gece umumiyetle mütehassıslar müzakeratının mahsus bir surette terakki etmiş olduğu mutalaası dermeyan edilmekte idi. Yarın gerek senevî taksitlerin taksimi ve gerek Yong plânının tatbiki tarihi hakkında bir itilâf husulünün mümkün olup olmıyacağı anlaşılacağı zannedilmektedir. Eğer itilâf hasıl olursa dainler hemen M. Schacht ın ihtirazî kayıtleri hakkında müzakerata başlayacaklar ve Almanlara yarın veya öbür gün cevap verebileceklerdir. Bu suretle hafta sonuna doğru esas itibarile bir itilâf husulü mümkün olacak ve ancak umumî raporun metnini tespit etmek kalacaktır.

Hariciye encümeninde

Paris, 29 (A.A.) — Meb'usan meclisi hariciye encümeninin ekseriyeti, Almanya tarafından vuku bulacak tediyattan bir kısmının tahrip edilmiş olan mıntakaların tamirine tahsis edilmesi maksadiyle müzakerata girişilmesi suretinde sosyalistler tarafından dermeyan edilen teklifiere esas itibarile muarız olmamakla beraber, hükûmetin bu husustaki fikrine tebaiyet etmiş ve mütehassısların mesaisi hitam bulmadan bu bapta müzakerat icrasını istemiştir.

Alsasta muhtariyetçiler

Paris, 29 (A.A.) — Resmî istatistikler Alsasta ve Mozelde yapılan belediye intihabının muhtariyet taraftarları için büyük bir muvaffakiyetsizlik teşkil ettiğini açık surette göstermektedir. Yalnız Strazburg ve Kolmarda milliyetçi fırkalar aralarında itilâf olmamasından dolayı mağlûp olmuşlardır.

Sinema kongrası

Paris, 30 (A. A.) — Haziranın üçünden altısına kadar Pariste toplanacak olan beynelmilel sinema kongrasında Avrupa milletlerinden 24 nü temsil edecek 1200 murahhas bulunacaktır.

İngilterede

Merak ve heyecan

İntihabın neticesi hararetle bekleniyor

Dün kadın erkek herkes reyini verdi netice bugün belli olacak

Londra, 29 (A.A.) — Yarın erkek ve kadın İngiliz müntahipleri kendilerini Avam kamarasında temsil edecek olan 596 meb'usu intihap edeceklerdir. Rakipleri olmadığından dolayı 7 meb'us 20 Mayısta intihap edilmiştir.Bir meb'us da Belfast darülfununu tarafından intihap olunmuştur. Diğer darülfununlular 11 meb'us intihap edecektir. Fakat bu darülfununluların yapacakları son neticeleri ancak bir kaç gün sonra malûm olacaktır. Şu hale nazaran Avam kamarasında 615 meb'us bulunacaktır. Yarın akşam ve gece ilân edilecek neticelerin 200 âzalıktan fazla olacağı ve hükûmetin vaziyetinin ne olacağını tayine medar olacak olan kâfi neticelerin 31 Mayıs öğleden sonra anlaşılacağı zannedilmektedir.

Yürütülen tahminler

Londra, 29 (A.A.) — Muhafazakârlarla, müstakbel parlamentoda liberallerle amele fırkasına karşı 52 reylik bir ekseriyet elde edecekleri fikrindedirler. Son mecliste bu ekseriyet 223 idi. Ve buda liberallerin amele fırkasına galebe çalmaktan emin oldukları bütün intihap dairelerinde muhafazakârlara rey vermiş olmalarından münbais idi. Bu sefer liberaller, reylerini müttahiden kendi namzetlerine vereceklerdir.

Yangın var !..

Londra, 29 (A.A.) — Devnoshirede kâin Tiverten de bir sinemada liberallar tarafından yapılan bir miting esnasında " Yangın var !„ feryadı işidilir gibi olmuş ve bu hal takriben 1200 kişiden ibaret olan hazırun arasında mühiş bir panik tevlit etmiş hepsi çıkılacak kapılara atılmıştır. Kadınlar büsbütün kendilerinden geçmişlerdir. Bir çoğu bayılmıştır. Halkın heyecanı güç hal ile ve mes'elenin bir yanlışlıktan ibaret olduğuna ikna edildikten sonra teskin edilebilmiştir. Maamafi bir çok kimselerin ötesi berisi burkulmuştur.

Sulh ve sai

Londra 30 (A.A.) — Yarısından fezlası kadın olan 28 milyon müntahip nagehzuhur bir şey olmadığı takdirde - İngilterenin gelecek teşrif devredeki mukadderatını tayin edecek olan rey pusulalarını bu gün rey sandıklarına atacaklardır. Bu son günlerde fevkalâde şiddetlenmiş olan ve herbiri kendi siyasî akidesinin muvaffakiyetini temin etmek için adeta fevkalbeşer bir fealiyet sarfetmiş ve halen sarfetmekte bulunan muhtelif fırkalar rüesasının tahammül kuvvetini çetin bir imtihana maruz bırakan intihabat mücadelesi bu gün son haddini bulmuştur. Parlamentonun 607 azalığını ele geçirmek için birbiriyle çekişen 1719 namzetten 585 muhafazakâr. 569 amele fırkasına mensup, 512 Liberal, 529 müstakil ve 525 komünisttir. Parlamentarizmin hakikî vatanı olan İngilterede İngiliz vatandaşlarına teretüp eden medenî vazifelerin en büyüğü addedilen rey vermek vazifelerini ifa edebilmek için memurlara müstahdimine ve ameleye büyük teshilât irae edilmiştir.

İntihabatın ilk neticeleri gece yarısına kadar malûm olacak ve hemen telsizle bütün dünyaya bildirilecektir. Müntahiplere hitaben bir beyanname neşreden M. Baldwin bu beyannamesinde muhafazakârların programlarının şu iki kelime ile hulâsa edilebileceğini tekrar etmiştir; SULH ve SAİ.

Londra, 30 (A.A.) — İntihabat sabahleyin saat yedide başlamıştır.

Belçikada

İntahabat

İntihabat neticelendi katolikler kazandı

Brüksel. 30 (A.A.) — Belçika intihabatının kat'î neticesinde meb'us intihap edilenler:

76 Katolik, 70 Sosyalist, 11 Frontist, 28 Liberal, 1 Komünist.

Ayan meclisine intihap olunanlar:

41 Katolik, 13 Liberal, 36 Sosyalist, 3 Aktivist.

Almanyada

Dahilî istikraz

Berlin, 29 (A.A) — 500 milyon marklık istikrazın 300 milyondan ibaret olan ilk kısmına şimdiden iştirak taahhüdünde bulunulmuştur.

Müthiş bir kasırga

Berlin, 29 (A.A) — Manille den bildiriliyor: Leyte adasını müthiş surette tahrip etmiş olan kasırga, 100 kişiden fazla kimsenin ölümüne ve binlerce kişinin meskensiz kalmasına sebebiyet vermiştir.

Litüanyada

Sui kast failleri

Berlin, 29 (A. A.) — Gazeteler, Kovnodan istihbar ediyor: Bütün siyasî fırkalar M. Voldemarasa siyasî müttehemleri divanı harplere vermiyerek nizamî mahkemelere sevketmesi hususunda musirrane tavsiye etmişlerdir. Bu teşebbüse rağmen M. Voldemarasa karşı yapılan sui kast teşebbüsüne iştirak ile maznun bulunan 14 talebenin askerî nizamata tevfikan kısaca muhâkeme edilecekleri haber verilmektedir. Bu talebedin cümlesinin idama mahkûm -edilmelerinden korkulmaktadır.

Rusyada

İcra hey'eti intihabı

Moskova, 29 (A. A.) — Tas ajansı tebliğ ediyor: M. Kalinin M. Patrovski M. Çerviyakof, M. Mussabekof, M. Khocbejof ile M. Aitakof merkezî icra hey'eti reisliklerine, M. Rikof komiserler hey'eti reisliğine, M. Çiçerin hariciye, M. Vorochlof harbiye, M. Roudzoutak münakalât, M. Mitoyan ticaret, M. Briouchanof maliye, M. Antipof posta, M. Ouglanof mesai komiserliklerine ve M. Kouibochef millî iktisadiyat alî mecilsi reisliğine intihap olunmuşlardır,

Son Haberler

M. Muhtar Pş. divanı âlide

H. Tarik bey, paşanın vaz yeti hakkında izahat ver

Ankara, 30 (Milliyet) — M. Meclisi Nureddin Ali beyin riyasetinde toplandı. Mahmut Muhtar Pş. ın divanı âliye sevki hakkındaki mazbatanın müzakeresine başlandı.

Bazı münakaşalardan sonra Mahmut Muhtar Paşanın müdafaanamesi okundu.

Bundan sonra Hakkı Tarık bey encümen namına izahat vererek ezcümle dedi ki:

—M.Muhtar Paşanın müdafaanamesi bize bir şey öğretmiş olmuyor. Yalnız, bu müdafaanamede Paşa, karşısında bir takım manevra yapan kuvvetler olduğu zehabındadır. Öğrendiğimiz budur.

Hakkı Tarık bey bundan sonra tazminat istihsaline bulabilmek için ceht sa lüzum olmadığını söylemiş, let hakkının her zaman ma bulunduğunu ilâve etmiştir meclis dahiline böyle bir giremez.

Müteakiben paşanın bazı rakın gaip olduğu hakkın imasının doğru olmadığını s miş ve "Muhtar Paşa„ her den evel muhakeme edil istemiyor.

Meclisin kararı divanı sevk şeklinde de olsa Mu paşa takdir etmelidir k bir mahkûmiyet kararı değ Meclis kararında serbestir.„

Mazbata reye konularak k edildi.

Yerli malları İzmirde yazlık modası

İzmir 29 (A.A) — Bir kaç gün evel toplanmış olan İzmir mıntakası dahilindeki ticaret ve sanayi odaları kongresi müzakeratı bitmiştir. Bu münasebetle izmir ticaret odası murahhaslar şerefine bir ziyafet vermiştir. Şarapçılık, zeytincilik ve üzümcülüğün ihya ve inkişafı hakkında kongre mühim kararlar ittihaz etmiştir. yerli mallarını koruma cemiyeti yazlık İzmir modası namiyle yerli kumaşlardan bir biçim intihab ve kabul etmiştir. Modaya göre yapılacak yerli elbisenin ceket ve gömleği 7,5 liradan fazla olmıyacaktır. Bu moda memurlarımız, tüccarlarımız ve her genç münevver tarafından hahişle kabul edildiğinden kısa bir zamanda teammümü tahmin olunmaktadır.

Türkiye - İtalya

M. Manlionun nutku

Istanbul, 29 (A.A.) — İstefani Ajansı müdürü M. Manlio Morgagni, dün akşam İtalya amelesi merkezinde ve İtalya sefiri ile İtalyan muteberanından bazılarının huzurunda pek çok alkışlanan beliğ bir nutuk irat ederek ecnebi memleketlerde sakin İtalyan tebaasına rehberi hareket olması lâzım gelen kaide ve düsturlardan uzun uzadıya bahsettikten sonra bunların şan ve şeref ve millî kabiliyet ve kudret an'anesini muhafaza ile mükellef olduklarını ve vatanlarına olan imanlarını daima takviye eylemeğe ve atilerini hazırlamağa mecbur bulunduklarını söylemiş ve "Benito Mussolini„ hükûmeti ile pek har münasebat idame eden ve tekrar dirilen bir milletin millî duygusunu canlandıran Gazi Mustafa Kemal hükûmetinin idaresi altında bulunan bu asil memlekette bu istikbalin her halde semerebahş bir şekil alacağını ilâve eylemiştir.

Fransa ile de uyu tuk imza ne zam

Ankara, 30 (Milliyet) — Fransa ile yapılan it esasları bugünlerde par edilerek hafta sonunda lafnamenin imzasına inti edilebilir.

Lehistanda yangın

Varşova, 29 (Stanislaw ey tinde kâin Nizniow kasabas yangın neticesinde kâmilen ha olmuştur.

Sosyalistler kabul et

Magdebourg, 29 (A.A) Sosyalist kongresi fırka encü nince tanzım ve kongre heyet ce tadil edilen millî müdafa programını 147 reye karşı 24 rey ile tasvip etmiştir.

Yeşil bayram

Bugün içki düşmanla bayram yapıyorlar

Bu gün içki düşmanları «yeşil gün bayramı» dır. Bu n nasebetle Yeşil Hilâl Cemi bu gün bir vapur tenezzühü tip etmiştir.

Yeşil gün bayram progra şudur:

1.— Sabah saat 8den 12e dar arzu edenlere Yeşil gün ğramına dahil olmamak üz dalar civarında bir tenezzüh tip edilmiştir.

Vapur saat 8de köprü B iskelesinden hareket ve 1 yine köprüye gelecektir.

2.— Saat 13,5 da Yeşil proğramı başlayarak, köprü ğaz içi iskelesinden hareke Kadiköy, Üsküdar Beşik Bebek tarikiyle buğaz har çıkılarak, oradan Anadolu kiyle Adalara gidilecek bir Büyük Adada tevakkuften ra Kadıköy ve Üsküdara oğ larak saat 10da köprüye dö lacektir.

Politika — HAFTALIK İCMAL ★ ★ ★

Okuyucularımız bu satırları okurken İngilterede intihabat bitmiş olacak. Bu gün akşama kadar da hiç olmazsa Londra & Liverpool ve emsali büyük şehir lerdeki netice malûm olacak.

İngilterede bu defaki intihabat sakin olmuştur. Yani geçen 1924 intihabatında Litvinof mektubu hadisesinde olduğu gi bi, müheyyiç ve beklenmedik vaziyetler karşısında kalınmamıştır.

Bu defaki İngiliz intihabatının dikkate şayan bir çok hususiyetleri vardır: Bir defa İngiltere kat'i olarak iki fırka mücadelesinden çıkmış üç fırkalı intihabat mücadelesine girmiştir. Şimdiye kadar İngilterede intihabat iki taraflı bir mücadele şeklinde tebarüz ederdi. Sonra bu intihabata kadınlar bütün kuvvetlerile iştirak etmektedirler. Verilen haberlere göre, kadın müntehiplerin mıkdarı erkeklerden bir buçuk milyon kadar fazladır. Bu hesaba göre, intihabat cinsiyet üzerine cereyan etse İngilterede kadın hakimiyeti teessüs edecek. Şayanı dikkat diğer bir nokta da bu intihabatın en çok namzetli bir intihabat olmasıdır.

Son haberlere göre Avam kamarasının 615 azalığına muhtelif fırkalar tarafından 1729 namzet gösterilmiştir. Bunların 590ı muhafazakâr, 570 i mesai fırkasına 512 si Liberal fırkasına mensup 25 i komünist ve 32 si de müstekildir.

Hükûmet dağılmazdan evel mecliste fırka vaziyeti şu yolda idi: Avam kamarasında 39[illegible] mu hafazakâr, 160 mesai 46 da Liberal fırkalarına mensup meb'us vardı. Bu intihabatın neticesi ancak Cumartesi ve Pazara malûm olacak. Fakat en nikbin İngiliz muhafazakârı geçen mecisteki kadar çok bir ekseriyet beklememektedir. Liberallerin de 46da kalacaklarını kimse iddia etmemektedir. Öyle görünüyor ki gelecek Avam kamarası üç büyük fırkalı bir meclis olacak.

* * *

Geçen hafta küçük itilâf devletlerinin hariciye nazırları Belgratta mühimce bir konferans akdettiler. Neşredilen resmî teb liğlere göre üç nazır evvelâ Soviyet Rusyaya karşı takip edilecek siyaseti tetkik etmişler ve şimdiye kadar müttehiden takip edilmekte olan siyasetin devamında itilâf etmişler. Sonra Yugoslavyaya Akvam cemiyeti meclisinde bir azalık teminine çalışılmasına karar verilmiş. Bundan sonra da Madritte toplanacak olan cemiyeti Akvam meclisinde akalliyetlere karşı takip edilecek hattı hareket tespit edilmiş ve meşhur hakkı hiyar sahibi Macarlar mes'elesi görüşülmüş. Bunları müteakip itilâfın müddeti temdit edilmiş ve üç devlet aralarında bir hakem muahedesi imzalamışlar.

Küçük itilâf devletlerinin bu içtimalarındaki kararları bekleniyordu. Fakat öyle görünüyor ki küçük itilâf beklenmedik bir vaziyet karşısında kalmak üzredir.

İtilâfın başlıca Macaristanı istihdaf ettiği malûmdur. Bu devletle İtalya arasında bir müddettenberi teessüs eden samimî münasebat yeni bir vaziyetin inkişafına yol açmaktadır. İtalyanın hegemonyası altında küçük itilâfa mukabil olmak üzre bir Leh, Macar itilâfından bahsedilmektedir. Hatta küçük itilâf hariciye nazırları Belgratta müzakerede iken Leh hariciye nazırı M, Zaleski'nin Budapeşteyi ziyareti sırf bir tesadüf eseri olmadığı iddia edilmektedir.

Mamafi Lehistanla Fransanın arası pek samimî olduğuna ve küçük itilâf ta Fransanın ese ri bulunduğuna göre, böyle bir ihtimali şimdilik ihtiyatla telâkki etmek lâzımdır.

* * *

Amerikanın küçük bir müsaadekârlığı ile halledilmiş zannedilen tamirat mes'elesi yine müşkülâta uğradı. Müşkülât iki cephelidir:

Bir taraftan itilâf devletleri, Belçika namına, Almanlardan harp esnasında Belçikada bırak tıkları kıymetten düşen markların tazminatına mukabil senede1,250,000 İngiliz lirası istiyorlar. Bu son taleple Almanların senede verecekleri tazminat mıktarı 102,500,000 İngiliz lira sından 103,750,000 İngiliz lirasına çıkmış oluyor. Halbuki her iki taraf ta evvelce 102,500,000 rakkamı üzerinde mutabık kalmışlardı.

Diğer taraftan Almanlar da iktisadî vazlyet icap ettirdiği takdirde ,bir moratorium ilân edebileceklerini, yani tatili tediyat hakkının tanınmasını istiyorlar.

İşte bu iki taraflı müşkülât yüzünden müzakerat tekrar müşkül bir safhaya girmiştir. Üç aydan beri devam eden konferans bir çok vartalar atlatmıştır. Ağlebi ihtimal onları atlattığı gibi bunu da atlatacak. Fakat Almanlar artık pıçağın kemiğe dayandığını söylüyorlar. Ve sureti kat'iyede Belçika talebini reddedeceklerini bildiriyorlar. İngilizlerin Belçika mütalebatına karşı soğuk davrandıkları anlaşılıyor. Fakat İngilizler Belçika imza etmedikçe muahedeyi imzaya niyetleri olmadığını söylemektedirler.

Moratorium ilânma gelince, bu imkânsızlıktan neş'et ettiğine göre, bir zaruret olsa gerektir. Moratorium ilânı muvakkat iflâs ilânı demektir. Bu da zaruretten neş'et eder; yani yokluktan çıkar. Yoksa ne verilebilir. Her halde temenni etmeli ki hiç bir devlet bu vaziyet karşısında kalmasın. Çünkü diğerlerinin de budan müteessir olmaması mümkün değil.

* * *

Çinde vaziyet yine karıştı. Millî ordıuların galibiyeti ile teessüs eden Çin birliği öyle görünüyor ki bozulmak üzredir. Çin birliği teessüs ettiği zaman maruf kumandanlardan Feng Hsuyan'ın bu ittihada kerhen tirâk ettiği söylenmişti. M kongre toplandığı zaman kün bir vaziyet alan Feng şi faaliyete geçmiştir. Feng, kuvvetlerin lideri Çang Kaya Çinin Lenini vaziyetinde b nan Sun Yatsen'in prensiple ihanet cürmü ile itham et tedir. Gariptir ki Çang da F i ayni cürümle, yani Sun sene ihanet ile itham etmek Tıpkı Rusyada muhtelif zü lerin, yekdiğerini Lenin p siplerine ihanet cürmü ile ham ettikleri gibi...

Son haberlere göre Kan şehri civarında müsadem başlamıştır. Hatta Feng tarlarının şehri işgal ettikle le söylenmişti. Senelerce s Çin millî mücadelesi Kan şehrinden başlamış, Şimale ru ilerlemiş,ilerledikçe der şeklini kaybetmiştı. Şimd ayni şehirden ayni radikal p ramla bir hareket başlıyor na da «tarihin bir tekerr mü diyelim?...

A. S.

"MİLLİYET„ İN ŞEHİRVE MEMLEKET HABERLERİ

POLİSTE

Çinlinin intiharı

Ling kendisini denize attıktan sonra bağırmağa başladı

Bundan altı ay evvel İstanbula gelerek burada bir iş bulamıyan Çinli Ling ümitsizlik halkasile Galatada oturduğu Dalmaçya otelinden gece yarısı kalkarak Tophaneye gelmiş ve Seyrisefain rıhtımından kendisini denize atmıştır. Ling denize atladıktan sonra can havlile bağırmağa başlamış ve etraftan yetişen sandalcılar tarafından kurtarılmıştır.

Sekteden öldü

Kasımpaşada oturan Lazari köprüden geçerken düşerek kalp sektesinden ölmüştür.

İzalei bikir

Fatihte oturan 15 yaşındaki Emine Un kapanında arabacı Ahmet, Osman ve Memduh tarafından bikriniu izale edildiğini iddia etmiştir. Dün bu üç arkadaş zabıtaca derdest olunarak adliyeye teslim edilmiştir.

Kaçan dilenciler

Darülacezeden kaçan sabıkalı dilencilerden Ahmet ile karısı Feyzi derdest olunarak adliyeye verilmişlerdir.

Bir kaptan düştü

Limanımızda bulunan Alman bandralı Dirih vapurunun üçüncü kaptanı Havo dün vapura alınan eşyaları kaydederken sandıkların üzerinden aşağıya düşerek mühim surette yaralanmış, hastaneye kaldırılmıştır.

Galip yakalandı

Geçenlerde Şehremininde polis Tahsin efendiyi vuran arabacı Davut Recep ve arkadaşları yakalanmış bunlardan Galip Adliye binasından kaçmıştı. Zabıtaca aranmakta olan bu adam dün yakalanmıştır.

Müteferrik H.

Kâzım Pş. Hz.

B. M. Meclisi reisi Kâzım Pş, perşenbe günü Ankaradan şehrimize gelecektir.

Selim sırrı B.

Terbiyei bedenive umumi müfettişi Selim Sırri B. şark vilâyetlerinde spor faaliyeti hakkında tetkikatta bulunmak üzere on güne kadar hareket ediyor.

Kuraklık tarifesi

Anadolu demir yolları kurak-lık mıntıkasına yapılacak zahire nakliyatı için bir seneden beri tatbik etmekte olduğu tenzilâtlı tarifenin müddeti yarın bitiyor. Müddeti hakkında henüz bir karar yoktur.

Malûl gaziler şirketinin senelik İctimaı

Malûl gaziler anonim şirketinin senelik hey'eti umumiye İctimaı dün yapılmış hey'eti idare raporunda bu sene şirketin onbin liraya zarar ettiği kaydolunuyordu. Raporda şirketin hisse senedatının eshabına bir türlü tevzi edilmediği kaydolunuyordu. İçtima çok hararetli olmuş ve hesabın tasfiyesi mes'elesi de müzakere bahsolmuştur. Neticede eski meclisi idare ibra edilerek içtimaa nihayet verilmiştir.

Beynelmilel kadınlar kongresi

Haziranın 12 sinde Berlinde toplanacak olan beynelmilel kadınlar kongresine Türk kadın birliği de bir mümessille iştirak edecektir.

Bu husus için hükûmetce vekâlet tahsisat birliğe gelmiştir.

Tevfik Kâmil beyin ziyareti

İstanbul meb'usu Tevfik Kâmil dün Adliyeye gelerek müddeumumi Kenan beyi makamında ziyaret etmiştir.

İran sefiri gitti

İran sefiri Fruğî hazretleri Avrupaya gitmiştir.

Vilâyette

İSKÂN KADROSU

Dün gelen kadroda iki memur noksandır

Temlikişleri haziran nihayetinde bitecektir

Beklenmekte olan yeni sene kadrolarından Vilâyat İskân kadrosu dün gelmiştir. Yeni kadroda iki memur noksandır. Bunlar da vazifeleri biten memurdır. Mamafi lüzum görülürse Vilâyet memurları da İskân işlerine yardım edeceklerdir.

Çünkü temlik işleri haziranın nihayetine kadar bitirilmiş olacaktır.

SENE SONU

1928 malî senesinin sonu olduğu cihetle dün dairelerde bu seneye ait paralar, bakaya kalmaması için verilmiştir.

DEVIR MUAMELÂTI

Yarın 1929 malî senesi başıdır. Bu münasebetle veznelerdeki paralar yeni seneye devrolunacaktır.

MAAŞ TEDIYESI

Vilâyet hususî idaresi yarın haziran maaşını verecektir. Umumî maaşata yeni sene kadro ve havaleleri geldikçe verilecektir.

MAİYET MEMURLARI

Vilâyet maiyet memurları staj müddetlerini ikmal etmişlerdir. Bunlar yakında kaymakamlıklara tayin olunacaklardır.

Maarifte

Muallim mektebi

83 ncü ders senesi tes'it edildi

Erkek muallim mektebinin 83 ncü senei devriyesi münasebetile mektepte dün bir müsamere verilmiştir. Müsamereye bütün maarif erkânı devair erkânı, muallimler ve talebe velileri hazır bulunmuştur.

Müsamereye usulü tedris hocasi Nihat beyin nutkuyla başlanmıştır. Nihat bey nutkunda mektebin tarihçesini yapmış ve mektebin şimdive kadar memlekete yaptığı hizmetlerden bahsetmiştir. Millî marşlardan sonra musıkı çalınmıştır. Muhittin Sadık beyin riyaset ettiği ve talebenin çaldığı musiki çok güzel olmuştur, Bunu müteakip canlı muallim tablosu gösterilmiştir.

Bu tabloda muallimliğin ehemmiyeti ifade edilmekte idi. bundan sonra "insan sarrafı„ namındaki iki perdelik komedi oynanmış ve çok alkışlanmıştır. Son olarak muhtelif zeybek rakısları yapılmıştır. Müsamereden sonra davetlilere sergiler gezdirilmiştir.

El işleri hocası Celal beyin ve diğer muallimlerin vücude getirdikleri sergiler pek beğenilmiştir.

Bu sergiler derslerin ne kadar amelileştiğini ve köy hocalarının kendi kendilerine levazımı dersiye ihzar edebileceklerini göstermekte idi.

Dil Hey'eti

Nelerle meşgul oluyor?

Sene başından beri Ankarada mesaisine devam etmekte olan Dil Hey'etinin beş ay zarfında nelerle iştigal eylediği hakkında en salâhiyettar bir zatten aldığımız malûmata göre heyetin şimdilik çalışması üç cepheye ayrılabilir. Bunlardan birincisi ve en süreklisi "Lûgat„ işidir.

Büyük lûğat türkçede kullanılan bütün kelimeleri muhtelif delâletleri ve istimalleriyle gösterecektir. Larustan tercüme edilen fişler bir taraftan bulunan turkçe mukabiller itibariyle büyük lûgate hizmet ettiği gibi ayrıca hazırlanmakta olan fransızca - türkçe lûgat için de işe yarayacaktır.

İkinci meşgale "Istılahlar„ meselesidir ki henüz Darülfünun komisyonlarının elindedir.

üçüncü de "gramer„ işidir. Hey'et âzasından iki zat dilimizin ana grameri için birer proje ihzarına memur edilmiştir.

Dil Hey'eti yazı inkılâbının artık tekâmül devresine girmiş olduğuna kanmış olduğundan yavaş, fakat dikkatli bir çalışma ile mesaisine devam etmektedir.

Mektep tenezzühleri

Mektepler yaz gezintilerine devam etmektedirler.

İstanbul kız lisesi de şirketin 66 numaralı vapurile Sarı yere bir gezinti yapmışlardır.

Emanette

Taksi teftişi

Yarın otomobillerin taksileri kontrol edilecek

Bazı şoförler taksilerini değiştirmeğe ve tenzilâtlı taksi kullanmağa başlamışlardır. Lâkin şimdiki halde bunların adedi çok azdır. Mamafi yarından itibaren otomobillerin tenzilâtlı taksi kullanmaları mecburî olduğundan yarın bütün otomobiller umumî bir teftişe tabi tutulacaklardır. Taksilerini değiştirmeyenler menedileceklerdir.

Darülbedayiin yaz temsilleri başlıyor

İzmirde bulunan Darülbedayi hey'eti bir kaç güne kadar şehrimize gelecek ve 15 Haziranda yaz temsillerine başlayacaktır. Bu temsiller iki ay devam edecek, sonra Darülbedayi karadeniz turnesine çıkacaktır.

Şehir tiyatrosu plânı

Taksimde yapılacak olan şehir tiyatrosu binasının plânları hazırlanmağa başlamıştır. İnşaata bir ay evel başlanmasını temin için çalışılmaktadır.

Şehir kimyahanesi

Emanet Fatihte mevcut Emanet kimyahanesini bütün tahlilleri icra ve halkın ihtiyacatını tatmin edecek bir surette tevsie karar vermiştir.

Kimsesiz çocuklar yurdu

Ayasofya medresesinde Emanet tarafından önümüzdeki hafta açılacak olan kimsesiz çocuklar yurdu için 50 tahta döşek ısmarlanmıştır. Tahta yataklar yarın emanete teslim edilecektir.

Kesilen hayvanlar

Hayvan borsasının açıldığı tarihten bu sene başına kadar 11,684 öküz; 101,410 süt kuzusu 29,948 kuzu; 2,448 inek; 18.000 keçi; 2,559 rus koyunu; 53,000 kıvırcik 45,000 karaman 46,000 dağlıç; 944 oğlak; 13 boğa, 462 dana; 955 manda; 893 dişi manda kesilmiştir.

Yeni buz fabrikası

Karaağaçta yapılmakta olan buz fabrikası 15 Haziranda faaliyete başlayacaktır.

Esasen şimdiki halde her gün çıkarılan buz şehrin ihtiyacını temine kâfi bulunmaktadır Yeni fabrikada faaliyete başladıktan sonra bu miktarı çok fazlalaşacaktır.

Fatih-Edirne kapı tramvayının küşadı

Fatih-Edirnekapu tramvay hattının resmi küşadı yarın yapılacaktı. Lâkin bir noktada telgraf ve tramvay kabloları aynı yerden geçmekte olduğundan kontakt yapması ihtimaline binaen bunların ayrılmasına lüzum görülmüş ve hattın resmi küşadı Hazıran 7 ye tehir edilmiştir.

Eski otomobiller piyasaya çıkarılmıyacak

Bazı şoförler ellerinde mevcut eski otomobilleri piyasaya çıkarmak üzere Emanetten müsaade istemişlerdi. yapılan tetkikat neticesinde bu müracaat muvafık görülmeyerek reddolunmuştur.

Emanet borcunu ödeyor

909 istikrazı hamillerine verilecek olan ilk taksitin Haziranın ilk haftasında verilmesi için Şehremaneti hazırlığa başlamıştır.

Mahkemelerden Intabalar

Erkeğin eli kınası..

Köy gelinleri kadar utangaç bir kız karşısındasınız. Fakat bu kız, — gelin kulağınıza söyliyim - tam altı aylık gebedir. Dava evraki okunurken arada bir içini cekiyor:

— Ne diyeyim kaderimmişi Öyleya.. Ne denir, kader... Nikâhsız filan tatlı tatlı sevişiyorlarmış. Fakat günün birinde bir de bakmışlar ki çocuk gümbür gümbür oynuyor. Kız o zaman başlamış sızlanmağa:

— Ya beni alırsın, yahut ta Beşiktaş önünden kaldırır kendimi denize atarım!

Vakıa öyle bir delilik yapmamış ama iki canile işte mahkeme kapılarına düşmüş:

— Ya nikâhlar yahut da nafakamı verir! Eyi güzel ama düşüncesiz aşıkın da memleketinde nikâhlı karısı yolunu bekleyip duruyor.

Tahkikat hakimi sordu:

— Kâzım efendi. bu hanımı tanırsın değil mi?

Başını eğdi:

— Tanırım efendim.

— Kendisile münasebatı cinsiyede de bulundun?

— Evet...

— Nikâhlamıyorsun da..

— Efendim arzettim ya.. Ben evli bir adamım.

— Peki bu kızcağızı, almayacaktın da niçin böyle berbad edip bıraktın..

— Şey.. bir arada metres hayatı yaşamıştık.. Hani kendi arzusile..

— Kâzım efendi, şimdi iyi dinle, bu hanım "doğuruncaya kadar bâna baksın!„ diyor, yani senin anlıyacağın nefaka istiyor. Ayda kaç lira kazanıyorsun bakalım?

— Elli lirayı bile bulmaz. Hem ben bu paradan memleke-te de gönderiyorum.

— Gönder gönderme... Çocuğun senden olduğuna bir diyeceğin yok ya...

— I...

— Şüphen varsa söyle ...

— Hayır ...

— O halde bu kıza bakmak sana düşer..

— Efendim nasıl vereyim.

— Onu evelce düsüneydin., Nasıl, elli lira maaşla metres hayatı yaşamağa kalkarmısın?

— II...

— Hadi söyle bakalım, ne verebilirsin?

— Günde 15 kuruş...

— Günde 15 kuruş mu.. Bu zamanda 15 kuruşla tavuk beslenmez. Sen nafaka diye nasıl veriyorsun bu parayı?. Aşağı yukarı uyuşuldu: ayda şimdilik 10 lira verecek, çocuk dünyaya geldikten sonra ayrıca çocuğa da bakacak...

Sallana sallana dışarı çıkarlarken muhakeme dinlemeğe gelen hanımlar onları gösteriyorlardı:

—Ne olacak, erkek değil mi? işin içinden sıyrılıverdi. Tevekkeli dememişler: Erkeğin eli kınası, kadının yüzü karası!..

Maliye müsteşarı şehrimizde

Şehrimizde bulunan maliye müsteşarı Ali Rıza bey dün tütün inhisarına giderek bir müddet meşgul olmuştur. Ali Rıza bey öğleden sonra deftardarlığa gelmiştir.

Spor

Tenis maçı

İstanbul-İzmir karşılaşıyor

İzmir-Istanbul tenis maçlarına bugün Taksimdeki Tenis kulübünde başlanacaktır. Geçen ve evelki seneler İzmir şampiyonları galip gelmişlerdir. Onun için bu seneki maçın da pek meraklı olacağı anlaşılıyor.

İstanbulun galip gelmesi pek muhtemel görülmektedir. Yarın ve pazartesi günleri de maçlar yapılacektır.

* * *

İstanbul Futbol Heyetinden;

21 Mayıs Cuma günü icra kılınacak müsabakalar berveçhi atidir;

Kadıköyünde

Kumkapı - Darüşşafaka saat 15 Hakem İzzet B.

Fatih- Kasımpaşa saat 16,30 Hakem İzzet B.

Taksim Stadyomunda

Kuleli - Askerî sanayi 11,30 Hakem Kemal Halim B.

Hilâl - Altunordu saat 13 Hakem Basri B.

Üsküdar - İstanbul Spor saat 15 Hakem Saim B.

Fenerbahçe - Vefa saat 17 Hakem Adilgiray B.

Adliyede

Otel cinayeti

Hüseyin beyi öldüren Rumun muhakemesi

Dün ağır ceza mahkemesinde Londra otelî sahibi Hüseyinde beyi katileden ve Con Anderyayı da yaralıyan Yunanlı Fokasın muhakemesine devam edilmiştir

Dünkü celesede müdafaa şahitleri dinledi. Neticede gelmeyen bazı şahitlerle üçüncü ceza mahkemesindeki evrakın celbi için muhakeme başka güne tehir edildi.

Yakılan fabrika

Bir kaç bin liralık sigorta bedeline tamaan fabrikasını kasten yakmakla maznun yazma taciri Artinin muhakemesi Ağır cezada görülmüş ve tecil kanunundan istifadesine karar verilmiştir:

Kadriye H. evrakı

Müddei umumî Kenan beyinde iştirakile müddei umumi muavinleri dün Kadriye hanım ve rüfekası hakkındaki evrakın tetkikatile geç vakta kadar meşgul olmuşlardır. Yakın bir zamanda tetkikatın nihayete ermesi için çalışılmaktadır,

Şarap imali

Serbest bırakıldı

En iyi Şarap yapana 1500 lira mükâfat

Şarabçılığın ihyası için mühim bir talimatname hazırlanmıştır. Bu talimatname şehrimizdeki alâkadarlara tebliğ edilmiştir.

Talimatname ve izahnameye göre şarap imali ve ihracı muvakkaten serbest olacaktır.

Amillerin kuru üzümle sair meyvalardan şarap imali memnudur. Bu hak yalnız: Müskirat İnhisar idaresine kalmaktadır.

Bağların bulunduğu mıntakalar haricinde ticaret maksadile şarap imaline müsaade edilmeyecektir.

Bağ mıntakalarında ve yalnız yaş üzümden şarap imal edilecektir.

Yalnız; hususî ihtiyaçlar için inhisar resmi peşin depozito edilmek, miktarı 500 kiloyu geçmemek şartile bağ mıntakaların haricinde, hususî meskenlerde de şarap imaline müsaade edilecektir.

Sıhhî ve dinî müesseseler için talep vukuunda İnhisar umum müdürlüğünün müsaadesile bu miktar tezyit edilebilecektir.

Şarap ticaretile iştigal eden amil ve bayilerin hususî meskenlerinde şarap imal etmeleri memnudur.

Bağ mıntakaları dahilinde şarap yapacak olanlar bazı şartlara riayet edeceklerdir. Bir senede yapacakları şarap miktarı hakkında bağ bozumundan asgari 10 gün evvel bir beyanname vereceklerdir. Beyanname verildikten bir hafta sonra ruhsatiye alınacaktır.

Hususî ihtiyaçları için şarap yapacak olanlar da üzüm almağa başlamadan evel inhisar idaresine birer beyanname verecek ve ruhsatiye alacaklardır.

İçine ispirto koymak suretile imal edilerek memleket haricine sevkedilen şaraplardaki ispirtoya ait inhisar resmi; ihraçtan sonra amillerine iade edilir.

İmalâthane sahiplerinden perakende suretle şarap satmak isteyenler bir beyanname ile inhisar idaresine malûmat vereceklerdir.

İmalâthanelerin nasıl temiz tutulacağı hakkında da talimatnamede izahat vardır.

Şarap ihraç edenlere beher kilo şarap için 3 kuruş ihracat primi verilecektir.

Senede bir defa olmak üzre şarap amilleri arasında nefaset müsabakası yapılacaktır. Kazanan amile 1500 lira Mükâfat verilecektir,

Yeni neşriyat

Muhit mecmuası

Ahmet Cevat beyin idaresi altında intişar etmekte olan Yeni Muhit mecmuasının 8inci sayısı çıkmıştır. Haziran ayına ait olan bu nusha da Muhitin diğer nushaları gibi mütenevvi ve güzel mündericat ile bezenmiştir.

Resimleri gayet nefis ve bütün muhteviyatı aileler arasında en küçük bir çekinme hissine mahal ve imkân vermiyecek kadar nezih olan bu mecmua cidden memleketimizde emsali olmıyan bir magazindir.

Ekonomi

Cihan harbinin en son tasfiye rakkamı

18,5 milyar Türk lirası ggilp alacaklıların talebi 17,5 milyar Türk lirası mağlup borcluların teklifi... İşte Paris konferansında harbin en son tasfiyesini yapmek için toplanan iki tarafın ortaya attıkları büyük rakkamlar. Bin milyon bir milyar ettiğine göre bu rakkamların bir garp sözüne göre feleki bir şark sözüne göre de div âsâ heybeti karşısında irkilmemek kabil değildir.

Almanyayi temsil eden meşhur doktor Şaht, Fransayi temsil eden Moro, Amerikayı temsi eden Yung, İngiltereyi temsil eden Sör Stemp ile diğer itilâf mümessilleri tam üç aydır yeşil masa etrafında pazarlık ediyorlar. Kâh açık tehtit ile, kâh ince siyasetile devam eden bu münakaşa konferanslarında iki ay ortaya tek bir rakkam koymak mümkün olamadı. Ancak üçüncü aydadırki yukarki rakkamların nazenin hututu önce müphem, sonra kat'i görünmeğe başladı; ve nihayet fâcıalı bir doğum ameliyesinden sonra iki rakkam el ile tutulur şekilde meydana çıktı.

Alacak, verecek münakaşaları, beşeri zekânın en fazla çalışdığı münakaşalardır. Hiç bir politika konferansında, itilâf mülakatında zekâlar bu konferansta olduğu kadar çalışmamıştır. Kimin ne alacağını, kimin ne vereceğini tayin için ortaya konan esbabı mucibelerin, ne dereceye kadar esbabı mucibelerin, ne derceceye kadar esbabı mucibe kuvvetini haiz olduklarını kabul etmek, hissiyatın karıştığı böyle münazaalı bir işte, kolay değildir. Almanlara bakılsa, verebilecekleri en yüksek mıktarı hesap ederken, hem haklı, hemde Alman millet iktisadiyatını rahnedar etmiyecek suretlerde hareket ettiklerini iddi'â ediyorlar. Alacaklılara bakılsa, türlü türlü hesapları bir araya karıştırıyorlar.

Taymis gazetesine göre, çıkmaz sokağa giren müzakeratın son haftadaki inkişafı, Alman murahhaslarının Yung planını münakaşa etmeğe yanaşmak istemelerindendir. Alman gazetelerine ve bilhassa müzakeratı malûm iktisadî vukufla takip eden Frankfurt gazetesine göre, son inkişaf Amerikalıların, Almanyaya verdikleri istikraz milyarlarını kurtarmak için, Almanlar lehine yaptıkları dostça müdahaledendir. Fransız matbuatı ise iki karargâha ayrılıyor: Yung planını beğenen fransız matbuatı, beğenmeyen fransız matbuatı.

Yung planının Almanlara verilmesini müteakip, Almanların mukabil teklif olarak itilâf mümessillerine tevdi ettikleri cevaba, itilâf mümessilleri şu surette son bir cevap verdiler: Borç 18,5 milyar (Türk) lirasıdır. Bunun 16,5 milyar (Türk) lirası, 37senede anülite ile ödenecektir, 1,4 milyar (Türk)lirası,22senede anülite ile ödenecektir, 0,6 milyar (Türk) lirası Devs istikrazından dolayı tediye edilecektir.

Birinci 16,5 milyar liranin 10,3 milyarı itilâf devletlerinin şimali Amerikaya borcudur, Amerikaya verilecektir. Geri kalan 6,5 milyar (harp zararları) namile galip devletler arasında muayyen bir planla taksim edilecektir. İkinci 1,4 milyar, itilâf devletlerinin kendi aralarında ve harbe iştirak etmeyen bitaraflarla olan hesapların tasfiyesine tahsis olunacaktır.

Bütün bu heybetli rakkamlarla ifade edilen meblâğların muhasebesini muvazenesini alacağını vereceğini temin kolay değildir. Hiç bir devletin maliye teşkilâtı böyle muazzam işi üzerine alamaz. Onun içindir ki ayrıca bir teşkilâta lüzum görülmüştür. Bu teşkilât bir bankadır, bu bankanın adına (Cihan bankası) denecektir ve Konferansın nihayetinde itilâf hasıl olduktan sonra faaliyete başlayacaktır. Yüksek ehemmiyetinden dolayı (Cihan bankasının) faaliyet usulünü, cihan maliye ve iktisat dünyasına yapacağı tesiri ayrıca tetkik lâzımdır. Tetkik edeceğiz.

Dr. Nizameddin

* * *

GÜNÜN İKTISADÎ HABERLERİ

✱ Japon sergisi yarın gidiyor— Karaköyde eski liman şirketi binasında yarın Japon ticaret hey'eti tarafından Japon mamulât ve masnuatını memleketimizde tanıtmak için bir meşher açılacaktır. Bu meşher üç sene devam edecek ve tüccarımız meşherdeki nümuneler üzerinden sipariş yapacaktır.

Japon hey'eti memleketimizin mühim şehirlerinde mümessillikler tesis edecektir.

✱ Sigortaların kefalet akçesi- Sigorta şirketlerinin vermesi lâzım gelen mütehavvil kefalet akçasi için verilen mühlet dün akşam neticelenmiştir.

Sigorta şirketlerinin ekserisi lâzım gelen kefalet akçelerini yatırmışlardır.

✱ Yerli mal sergisi — Sanayi birliğinin C. H, Fırkasında açacağı sergi için faaliyete devam edilmekte ve gelen teklifler tetkik edilmektedir. Serginin plânı takarrür etmiştir.

10 hazirandan itibaren fırka binası sergi haline konacaktır.

* * *

Ticaret ve Zahire Borsası 30/5/926

Buğday	AZAMİ K. P.	ESGAR K. P.
Yumuşak -	—,—	—,—
Kızılca -	—,—	00,00
Sünter -	00,00	00,00
Sert -	17,20	17,20
Dönme -	—,—	—,—
Yumuşak mahlut		
Sert „ -	00,00	00,00
Romanya -	00,00	00,00
Bulgarietan		

Hububat		
Susam	—,00	—,00
Kuşyemi	25,20	25,20

Un		
Ekstra Ekstra	1160,00	1130,00
Ekstra	1200,00	1190,00
Birinci yumuşak	1800,00	1140,00
Birinci sert	1270,00	1150,00
İkinci	0000,00	0000,00
Üçüncü	1190,00	1120,00
Razmol		
Kepek		
Paspal		

Zahire		
Çavdar	00.00	00,00
Arpa	14,30	14,05
Mısır	15,05	14,20
Yulaf	00,00	00,00
Keten tohumu	—,—	—,—
Fasulye	42,00	42,00
Mercimek	00,00	00,00
Nohut	26,00	26,00
Börülce	00,00	00,00
Bakla	00,00	00,00

Istanbul Hayvan Borsası 29/5/929

Diri satışlar

Cinsi	Adet	Kilo azami	fiyat asgari
Kıvırcık	24	30	38
Dağlıç	822	37	49
Karaman	—	—	—
Karayaka	—	—	—
Kuzu	652	28	37
Keçi	—	—	—
Sığır	59	19	31
Dana	—	—	—
Manda	9	14	21

Et satışları

Cinsi	Okka fiatı Asgari K.	Azami K.
Kıvıtcık	94	105
Dalıç	102	118
Karaman	00	00
Karayaka	—	—
Kuzu	90	110
Keçi	85	85
Sığır	46	98
Dana	—	—
Manda	39	46

Kambio Borsası30/5/929

İSTİKRAZLAR		
İstikrazı dahili	93	00,75
Düyunu muvahhide	197	00
İkramiyeli demir yolu	7	30
SENETLER		
İş bankası	12	55
Anadolu demir yolu	24	55
İ. Tranvay. Ş.	72	75
İ. U. S. Şirketi	22,00	
İ. Su Şirketi	40	50
T. Tütün A. Ş.	09	85
İ. Değirmen Ş.	32,75	
Ş. Değirmen Ş.	7	15
A. Çimento Ş.	33	90
İ. Telefon Ş.	29	15
Ş. M. Ecza Ş.	4	75
Ş. Hayriye	26	00

TAHVİLAT		
Anadolu D. Y. 1. T.	39,50	
Anadolu D. Y. 2. T.	39,50	
Anadolu D. Y. 3. T.	48,50	
Tünel şirketi	4,18,50	
Elektirik şirketi	4,18,50	
Rıhtım Şirketi.	17	00
H. Paşa liman şirketi	—	

ÇEKLER				
Londra	1008	00,00	Newyork	0,48 18,75
Paris	12	30,50	Atina	37 29,00
Cenevre	2	49,75	Roma	9 19,00
Bükreş	24	62,50	Amsterdam	1 19,50
Brüksel	3	46,00	Sofya	66 37,50
Prag	16	20,00	Berlin	2 02,75
Viyana	3	42,25		

Mezah, Hikâye

Milliyet

ASRIN UMDESİ "MİLLİYET,TİR

30 Mayıs 1929

BUGÜNKÜ HAVA

Dün azami hararet 17 ve asgari hararet 14 derece idi. Hava kısmen bulutlu çe yağmurlu geçmiş, rüzgâr şimalden saniyede 5 metro sur'atle esmiştir. Bugün hava bulutlu olacak ve ruzgâr şimalden esecektir.

FELEK

NEDEN?!

Istanbulda günde yüzlerce kişi doğar ve ölür. Bu kadar tabiî bir hadisenin gazeteleri ve karileri alâkadar etmiyeceği bedihidir. Lâkin birisi sektei kalpten vefat etti mi hemen koca bir serlevha ile yazarız. Neden? Sonra her ay başının arifesinde «filân gün aylık verilecektir» diye haber veririz. Seneler var ki bu memlekette memurlara muntazam ve hatta peşin aylık verilir, buna dünya alışmıştır, ama biz, gazeteciler, halâ ve her ay bu haberi veririz! Neden? Hükûmetin para vermesi şayan kayt bir hadise mi teşkil eder?

YENİLERDEN!

Üdebamızdan Faık Âlî Beyfendi yine bir hoşça raşe geçirmiştir. Sakalını traş etmekle gençlesmeye başlayan dünkü «Akşam» gazetesinde Abdülhak Hamit Beyfendinin edebiyat anketine verdiği cevapta şu sözler var:

«Ben yenilerin içinde bir Faık Âlî bir Hüseyin siret görmüyorum» sözlerini «görüyorum» tarzında okuyan Faik Âlî Beyfendi hemen aynaya bakıp iki katlı kolalı yakasının yirigındaki koyu renkli kravatı yukarı doğru itmiş ve içini çekmiştir.

BENTLER!

Bir gazete iki gün evel Bentlerde çok su olduğunu yazdı. Dünkü gazetelerden birinde de Bentlerde kâfi miktarda su bulunmadığı yazıli. Kiyas ediniz! Bentler burnumuzun dibindedir, ya daha uzaktaki haberler ne şekildedır dersiniz!

AKDENİZ!

Gazetelerde bir serlevha gördüm:

«Akdeniz neden oturdu?» tetkikat yapılıyormuş. Boş zahmet! Mutlâka yorgunluktan oturmuştur.

FELEK

Küçük Hikâye

Tortikoli

Kışlanın geniş avlusunda, borazan «kalk!» borusunu çaldı.

Borunun bakır sesi, şafak vaktinin durgun hava tabakalarını perde perde yırtarak yükseldı, dağıldı, etrafta tiz bir velvele kopardı.

Altıncı alay, beşinci bölük, ikinci manga efradından. Durmuş oğlu Oturmuş Ödemiş, gözlerini açtı. Başını kaldıracağı zaman, ensesinde bir sızı hissetti:

— Vış anam! dedi, hastamıyım kü?...

Doğruldu. O zaman sızı ağrı şekline girdi; artık şüphesi kalmadı:

— Muhakkak kü hastalandum!

* * *

Vizitada doktor Bey sordu:

— Buran mı ağrıyor?... Omuzlarımla başımın arası değil mi? Tamam. ... Nevraljiden müteveilit tortikoli. İlaçı yazayım, hastahaneye git. ... Bugün istirahat.

* * *

Durmuş oğlu oturmuşun.

Boynunu hastahanede bir ruhla oğaladılar sonra askeri koğuşuna gönderdiler.

Oturmuş, yatağma yattıktan sonra, boynunu iyice elleriyle muayene etti:

— Ülen, amma de masgara hastaluk ha. ... Tortulu mortulu bişey dedü amma, ne olduğunu bilemiyon da, göremiyon da. ..

Akşam, karavana zamanına kadar, bomboş koğuşta, bir başına yattı. Arkadaşlarının şiltelerini delip ot çaldı, kendi şiltelerini doldurdu. Hiç bir iş görmeden, devlet bütçesinden beslenmenin zevkini sürdü.

Ertesi gün, ayni saatta «kalk!» borusu çalınca, gayrıihtiyari doğruldu, kalkmağa hazırlandı. ..

Fakat birdenbire hatırına dünün keyfi geldi, hemen yattı, battaniyeyi başına çekti.

Onbaşı seslendi:

— Durmuş oğlu Oturmuş, dikil bahaym!....

— Dikilemiyon onbaşım. ... Boynum sızlıya. . . Vizitaya gideceğüm.

Üç gün üstüste istirahat aldı, talime çıkmadı. Doktor kendisine, muayeneye lüzum görmeden, istirahat vermişti. Bunu görünce: Tortikolili gene mi sensin? diyip istirahatı yazıyordu. Oturmuş sevindi. Mademki hastalığı görünüyordu, sözüyle hareket etmeleri lâzım gelecekti.

Daha 260 gün iyileşmemeğe karar verdi.

Dördüncü gün doktor şaştı. İnsanın boynu dört gün tutulamazdı. Demek adamcağızın başka bir hastalığı olacaktı:

— Tortikolin geçmedi mi? Oturmuş, kendini fazla hasta göstermek için cevap vermedi... Yalnız «evet, geçmedi» demek istiyormuş gibi, başını bir iki, kere yukardan aşağı doğru salladı.

Doktor kızdı:

— Ulan sen alay mi ediyorsun?. . . Hem boynum tutuldu diyorsun hem başını sallıyorsun.

Durmuş oğlu Oturmuş, o zaman Tortikolinin boyun tutulması demek olduğunu ve pot kırdığını anladı. Bu tortulu hastalıkla, başı yukardan aşağı sallamamak lâzım gelir zannile, hemen başını hızlı hızlı soldan sağa sallamağa başladı. Aklınca hatasını tamir etmişti:

— Biyol yanluş gördünüz dohtor bey... Gafamu yuhardan aşağu değül, nah böyle, soldan sağa salladum, soldan sağa salladum. . .

Nakleden

SELÂMİ İZZET

Şimendifer

birinci sahifede mabad

ediyoruz, ve bu sevkettiğimiz istikametin parçaları şunlardır: 1930 da Sivastan Erzruma doğru inşaata başliyacağımızı ümit ederim. Yani arzettiğim gibi 1930 senesinde Sammsunla Mersin birbirine, memleketin bütün aksamı garbiyesi Sivasa bağlanmış bir vaziyette iken Sivastan 1930 senesinde başliyacağını tahmin ettiğimiz mesai Erzrum istikametinde hayli ilerilemiş bulunacaktır. İstediğimiz 140 milyon liralık demiryollar ve limanlar tahsisatının 95 milyonu demiryollarına karşılık olarak istenilmektedir ki bu 95 milyondan Sivas-Erzrum hattı başlıca bir istikamet olarak başlanacaktır. Yeni yapmak istediğimiz demiryollarından bu lâyihai kanuniye ile teklif edilenlerden ikincisi Adapazarı ile Bolu üzerinden geçerek Irmak ve Filyoz arasında yapılmakta olan kömür hattına Bayindir noktasında mülâki olacak hattı yine bu lâyiha ile tahsisat istediğimiz üçüncü Filyoza varmak üzre birinci devre mukaveleşinde derpiş édilmiş olan kömür hattının bütün havzayı baştan başa kat'ederek Filyozdan 95 milyonuile Sivas-Erzrum demiryolu Adapazarı-Bolu Bayindir ve Filyoz Eregli demiryollarının inşası derpiş edilmektedir. 140 milyondan geriye kalan 45 milyon litalık aksamı da limanlar için isteyoruz. Bu limanlar esasen memleketin istizam ettiği demiryolu ihtiyacına tekabul edecek olanlardır.

Tabiîdirki arkadaşlar, demiryolları üzerinde nasılki ilk hamle ve ilk vaziyeti henüz itmam etmek noktasına varamadan yeni bir hamle daha almış bulunuyorsak limanların vaziyeti de bu tahsisatla biraz ileri gidip demiryolları da daha başka safhalarda inkişaf edince yeni liman ihtiyaçları ayrıca tebarüz edecek ve meclisi âliniz şimdi istediğimiz 45 milyonluk tahsisata ilâveten yeni tahsisat verilmesi o zaman derpiş edilebilecektir.

ÜÇ BÜYÜK LİMAN

Şimdilik istediğimiz 40 milyonluk tahsisattan 13 milyon lirası Samsun, 17 milyon lirası Mersin, 10 milyonu Ereğli için olmak üzre üç büyük liman tesis edilmiştir .Bütün memleketimizin aksai şarkiyesinin başlıca iskelesi olan, aynı zamanda demiryollarımızın bugünkü vaziyetine göre daha bir müddet İranla aramızda transit yolu mahiyetini muhafaza edecek olan Trabzonda bir dalgakıran yapacağız. İnebolu ve Amasrada esasen evelce nafia bütçesine konmuş olan ufak tefek tahsisatlarla birkaç seneden beri inşasma devam edilen küçük dalgakıranların temdidi de bu tahsisat meyanındadır. Bunların Karadenizde yapılacak olan liman inşaatı ile ayni semtte bulunmaları itibarile ihtimal ki orada çalışacak ayni firmalara yaptırmak sühuletinden istifade ederek ikmal edebileceğiz hülâsa arkadaşlar bütün levâzım sillivleri rıhtımları, dalgakıranları teferrüatile beraber üç büyük liman ve yalnız bir dalgakırandan ibaret olarak üç küçük basit limancık ta bu para ile temin edilmiş olacaktır.

LİMAN DA LÂZIM

Recep Bey limanlar olmaksızın demiryollarının memleketimizin hariçle irtibatının tam bir şekilde temin edilemiyeceğini izah ve bilhassa Ereğli limanının ehemmiyetinden bahsederek üç, beş sene zarfında şimdikinin iki, üç misli artacak olan kömür istihsalâtının muhtaç olduğu vesaiti tesriiye ve teshiliyeyi muhtevi bir limanın aynı zamanda memleketin umumî muvazenei iktisadiyesi noktasından da haizi ehemmiyet olduğunu, Mersin ve Samsun limanlarının ehemmiyeti ise herkesçe müsellem bulunduğunu beyan etmiştir. Müteakiben Sulama işlerinden bahseden Recep bey, 100 milyonu bütün su işlerine kâfi geleceği kanaatile teklif edilmediğini, şimdi talep edilen miktarın ilk ihtiyaçları karşılamak için derpiş edildiğini, yoksa su işlerinin heyeti umumiyesi için haddi zatinde 20 senede 250 milyon sarfı icap ettiğini ve bu para ile takriben 2 iki buçuk milyon hektarlık arazi sulanabileceğini, söylemiş, istenilen tahsisatla neler yapılacağını izah etmiştir.

MERİÇ NEHRİNİN MECRASI

Vekil beyin izahatına göre bu tahsisatla sulama işlerinden mada bazı nehir ve suların mazarratlarının izalesi, bataklıkların kurtulması ve garp hududumuzun muahedatta derpiş edilen Talveg hattı istikametini değiştirmek istidatında bulunan Meriç nehrinin hali tabiide akması için muktezi tetbirlerin ittihazı gibi hususat ile muhtelif denizlere dökülen nehirlerimizden hiç olmazsa her istikamette nehrin denizden itibaren 20-30 kilometrelik kısmının seyrüsefere müsait bir hale konması temin edilecektir. Recep Bey müteakiben memleketin topoğrafik vaziyetine nazaran sulama işlerinde bir hamlede çok para sarfına muka'il derhal büyük mikyasta semere verecek kısımların denizlere yakın sahalar olduğunu, sulama işlerine buralardan başlamak fikrinin yanında memleketin esasen kuraklığa maruz yüksek yayla kısmının küçük ve müteferrik fakat hasılâtı azolmiyan işlerini yapmak fikrinin de ayni ehemmiyetle nazarı dikkate alındığını kaydederek kanunun malî ahkâmına naklikelam etmiş ve bu meyanda ezcümle demiştir ki: Bu kanun evelki kanunla ihracına mezuniyet verilen bonolardan mütebakisinin icap ederse ihracı salâhiyetini tecdit ederiz. Mamafi, esas fikrimiz memlekette şimdiki şirketlerin çalıştığı tip ve şekillerde ayni yüzde 25 kadar majorasyon ve ayrıca faiz vermek sistemini bundan sonraki işlerimizde takip etmemektir. Bununlar beraber devlet daima kendi fikrinde serbestir. Ve daima kendi menfaatini temin edecek herhangi bir noktada icap ederse nazari ve umumî noktadan zararlı denebilecek şeyleri de yapar. Çünkü bazen nazari şeraitle zararlı görülen işlerin temin edeceği büyük menfaat aslolarak mütalea olunabilir. Bu itibarla devlet kârsız iş yapmak yoluna da girebilir. Binaenaleyh biz bu işi esas itibarile elimizdeki para ile vücude getirmek azminde olmakla beraber diğer taraftan da bütçemizin imkânsızlığı ve memleket ihtiyaçlarının tehâkkuk ettirilmemesi yüzünden iztiraba maruz kalmak vaziyetlerinde diğer malî sistemlerle işlerimizi telif etmek imkânını da arayabiliriz»

Kabul edilen kanun Nafia vekili beyin bu izahatından sonra kabul edilen kanun şudur:

Kanun lâyihası berveçhi atidir: 1.—Hususî kanunlarla inşalarına mezuniyet verilmiş olan hatlardan başka Sivas, Erzincan, Erzrum, Adapazarı, Bolu, Bayindir ve Filyos-Ereğli hatlarile Samsun- Mersin ve Ereğli limanlarının inşası ve Trabzon—İnebolu Amasyada birer dalgakıran yaptırılması için icabeden miktar senesi bütçesine konulmak ve on iki senede sarfedilmek üzre 140 milyon lira tahsisat verilmiştir. 2.— Su işleri için de her sene sarfı lâzımgelen miktarı bütçeye konulmak ve on iki sene-de sarfedilmek üzre 100 milyon lira tahsisat verilmiştir. 3.— Birinci ve ikinci maddelerdeki tahsisata müsteniden gelecek senelere şamil teahhüdat icrasına nafia vekili mezundur. 4.— 25 Kânunuevel 1926, 18 Haziran 1927, tarih ve 944, 1091 numaralı kanunlarla ihracına mesuliyet verilen bonolar o karşılık ittihaz edil on tütün, kibrit, ispirot ve meşrubatı küüliye inhisarları hasılatlarının mezkûr bonoların itfası ve bu kanun ile verilen tahsisata müstenit teahhütlerin itafsı zamanına kadar ziraat bankasına tevdiline devam olunur. Ancak her sene işbu varidattan bonolar ile teahhüdat borçlarının senevî karşılığı teşkil edildikten sonra fazlası serbesttir. 5.— Samsun ve Mersin limanlarının inşası hakkındaki 19 Haziran 1927 tarih ve 1094, 1095 numaralı kanunlar ilga edilmiştir.

MİLLİYETİN EĞLENCELERİ

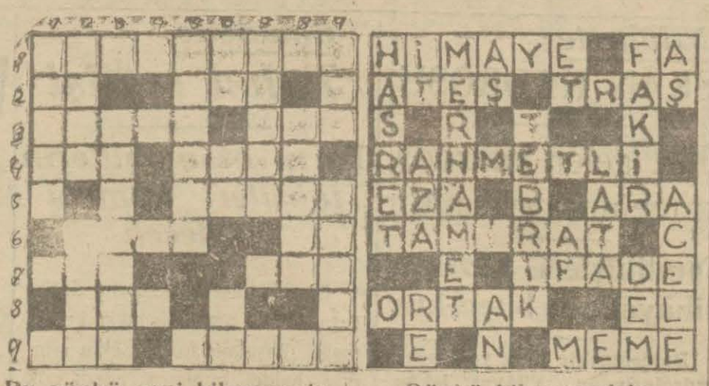

Bu günkü yeni bilmecemiz

Soldan sağa:

1— Medeniyetin zıddı (9)
2— Ruzgâra emir (2), valide (3)
3— Esirgemek (5), donuk (3)
4— Cesim(3), Arapça hay hay(4)
5— Zükûr (5)
6— Mevzun yazı yazan(4)Nota(2)
7— Bakir (3), Pislik (3)
8— Vahit
9— Tabaka (3), Ekşinin aksi(5)

Dünkü bilmecemizin halledilmiş şekli

Yukardan aşa:

1— Kadın ismi (5)
2— Köle (4), Kış (4)
3— Dinî Perhiz (7)
5— Meşhur bir garp bestekârı(6)
6— Vahşi bir hayvan yuvası (6)
7— Çırağın çırağı (5)
8— Nazari olmayan (5)
9— Lezzet (3), Mukabil

MELEK SİNEMASI

Çarşamba akşamından bari yaz mevsimi fiatlarını tatbik etmeğe başlamıştır. Umumî duhuliye 30 kuruş locolar 155 kuruş. Bu mutedil fiatlarla senenin en ziyade rağbet ve muvaffakiyet görmüş filimlerini irae edecektir. Bugün

EMİL YANİNGS in şahtemsili

ŞEHVET KURBANI

Gençliğinizin unutulmaz hatırası

(Artist ressam) JUL KANZLER

Sanayii nefise fotografları stüdyosu, amatör, san'at ve ticaret işleri, 1928 senesi Paris beynelmilel sergisinde büyük mükâfat ve altın madalya kazanmıştır.

Beyoğlu istiklâl caddesi No 67. Tel. Beyoğlu 4054

Ticaret işleri müdürlüğünden:

Istanbul limanı emvali ticariye ve maden kömürü tahmil ve tahliye işçileri esnafı cemiyetinin idare heyeti intihabı Haziranın 6 ıncı perşembe günü Galata Rıhtımında Hüdavendigâr Hanındaki cemiyet merkezinde icra ve saat 9 dan 15 e kadar rey kabul edileceği alâkadarana ilân olunur.

İSTANBUL - PARİS

Tatillerinizi hoş bir surette Fransada geçiriniz

PAKE KUMPANYASI

tarafından tertip edilmiş gazet müsait şeraiti havi kötürü seyahat Her türlü malûmat için Kyraköyde Laurent Reboul ve şürekasına müracaat ediniz.

Telefon Beyoğlu 203-204-1704

Anadolu çimentoları Türk anonim şirketinin

Hissedaran hey'eti umumiyesi fevkalâde olarak atide yazılı ruznameyi müzakere etmek üzere 2 Temmuz 1929 tarihine müsadif salı günü saat 11 de Galatada mertebani sokağında Yakut hanında avukat Mösyö Henri Pirsin yazıhanesinde içtima edeceğinden hissedaranın yevmü mezkûrda hazır bulunmaları ilân olunur.

Ruznamei müzakerat;

1— Masarifi teşekküliyenin tespiti.
2— Meclisi idare azasına verilecek hakkı huzurla murakıp ücretinin tespiti
3— İndelicap Meclisi idareye ilâveten diğer bir azanın intihabı,
4 Esas mukavelenamenin 39 uncu maddesi mucibince meclisi idareye lâzım gelen mezuniyetlerin itası.

Hey'eti umumiyeye iştirak etmek istiyen hissedaranın içtimadan lâakal bir hafta evvel malik oldukları hisseleri şirkete tevdi etmeleri lâzım gelir.

FLİT . FLİDA . FLİTOKS

Toptan ve perakende satış mahalli

Zaman ecza ve ıtriyat deposu Bahçe kapı No 37

Mutfak edevatınızın bir ayna gibi parlamasını isterseniz BRILLO yu istimal ediniz. İyi bir ev kadını evinde daima bir kutu BRILLO bulundurmalıdır. BRILLO elleri kat'iyen kirletmeden tencereleri ve bütün madeni mevadı parlatır.

Umumî acenta: Galatada Voyvoda Hanında 7-10 numeroda RİŞAR VOLF. Galata posta kutusu No 447

SATILIK

FİAT OTOMOBİLİ

Pek cüz'i bir zaman evel esaslı surettetamirgörmüş mükemmel vaziyette 512 modeli altı silindirli 25/30 beygir kuvetinde bir FIAT otomobili mutedil fiatla satılıktır. Galatada Karaköypalasta üçüncü katta TABAKUS şirketine müracaat edilmesi

ZAYİ: Derununda evrakı hususiye ve bir miktar para ile mühür kuntrat ve saireyi havi cüzdanımı zayi ettim. Evrakı mezkûre hiç bir kimseye yaramiyacağı cihetle para bulan zata ait olmak üzre evrak ve mühürün Sirkecide Sanasaryan Hanında 32-33 numeroda avukat Ahmet Ekrem bey yazihanesine göndermesi insaniyet namına rica olunur.

Şehremaneti ilâna

Şehremanetinden; Camcı Ali hallesinin Vezneciler caddesinde 45 No Dükkânların hedim ve n masarifi alıcıya ait olmak üzre ka zarf usulile müzayedye konulmı Zarflar 27 Haziran 929 perşembe nü saat 14 te açılacaktır. Almak teyenler şartnamesini görmek ü fen memurluğna müracaat ve tekl ve teminatı havi zarfları mezkûr ve saatten evel Daire Encümen tevdi eylemeleri ilân olunur.

ZAYİ: Nufus kâgıdım ile hiç k senin işine yaramıyan bazı evr hususiyem zayi olmuştur. Bulan z mükâfat mukabilinde Sirkecide P otelinde Saraç zade Hasan beye tirmesi rica olunur. Aksi taktirde nufus kâğıdı çıkarılacağından zay hükmü yoktur.

EMLÂK VE EYTAM BANKASI

Sermayesi 20,000,000 Türl ir

nşaat ve Emlâk üzerin müsait şeraitle

Para ikraz eder

Bil'umum Banka muamelât

Istanbul Şubesi Bahçekapı

Telefon Istanbul: 3972

Zayi; Sebze halinde 38 num rolu barakanın müzayedesine bi iştirakimde Şehremaneti veznesin 12 teşrinievel 927 de 13 lira e 18 teşrinievel 927 tarihinde üç li yirmi altı kuruş ki cem'en on al lira altmış altı kuruşluk iki k makpuzu zayi ettim, kükmü yokt Elmas oğlu Hüseyin

NAL

Alaturka nal fabrikası

FAİK BEY

Istanbul Tavuk pazarı No 55

Tel Istanbul 3955.

Istanbul Ticaret müdüriyetin den:

Istanbul otomobilci, şoför v işçileri cemiyetinin idare heyeti int habı iki günde yapılacaktır. Birinc gün; 4 haziran Salı saat 9 dan 12 y kadar Beyoğlu 13 ten 16 ıya kada Karaköyden Bebeğe kadar ve ikinc gün; 5 haziran Çarşamba saat 9 da 12 iye kadar Istanbul cihetleri taks mahallerinde ve saat 13 ten 15 kadar cemiyet merkezinde alâkadar reylerini vermek üzre hazır bulun maları ilân olunur.

Istanbul Ticaret müdüriyetinde

Istanbnl Hamamcılar cemiyetini idare heyeti intihabı Haziranın üçüncü günü Beyazıtta Sahrınçlı Handa cemiyet merkezinde icra ve saat 1 ten 15 e kadar rey kabul edileceğ alâkadarana ilân olunur.

Istanbuf Asliye mahkemesi birin Ticaret dairesinden;

Mahkemece fruhtu karargir olan Fındıklıda Somaçi frer tebrithanesin mevcut 19 fıçı balın 8/6/929 tarihi ne müsadif cumartesi günü saat 10.30 dan 12 ye ve kabil olmadığ takdirde anı takip eden günlerd satılacağı ilân olunur.

Istanbul Ticaret müdüriyetinde

Istanbul sakatçılar cemiyetinin idare hey'eti intihabı haziranın ikinc Pazar şünü Sütlücede Karagaç cad desinde cemiyet merkezinde icra ve saat 9 dan 12 ye kadar rey kabul edileceği alâkadarana ilân olunur.

Muallim

Doktor Hafız Cemal

Dahili, sinir ve çocuk hastalıkları mutahassısı

Cumadan mada hergün saat (14-16) ya kadar Divanyolundaki kabinesinde ve Cumartesi, Salı günleri (Rami) de (9-12) raddelerinde hasta kabul eder. Telefon: Istanbul 2398

Temaşa Hayatı

Şekspir meselesi

Hüseyin Suat B. arkadaşımız Akşamın edebiyat anketi vesilesiyle ortaya gürültülü blr Şekspir meselesi çıkarmıştı. İbnerrefik Ahmet Nuri B. refikimiz bu bahse Molyeri de ilâve etti. Vedat NedimB. kardeşimizle diğer bir çok genç arkadaşlar bu mütalaaların aksini iltizam ederek ortaya çıktılar.

Bu kavgalı işe hiç te karışmak istemiyordum. Fakat bayram esnasında Hilâliahmer muharriri tarafından vazedilen suallere cevap verirken çaresiz bu bahse de temas etmiş bulundum.

Hüseyin Suat ve Ahmet Nuri B. lerin mütalâalarımı kendi düşüncelerine mübayin görerek bu bahse avdet edeceklerini tahmin ediyordum. Fakat hiç hatırıma gelmemişti ki bu bahiste karşıma sevgili Selâmi İzzet B. çıksın.

Akşamın 27 Mayıs tarihli nüshasında Selâmi İzzet imzasiyle çıkan cevabı okuyunca birden bire taaccübe düştüm. Çünkü ben zannediyordum ki Şekspir ve Molyer gibi iki meşhur ve büyük tarihî temaşacının eserlerini millî sahnemizde görmek arzusu, hiç olmazsa Selâmi İzzet B. in mensup olduğu genç nesilde olsun, müşterek ve umumî bir görüştür. Aksini gösteren şu makaleye rağmen gene de bu itikadim sarsılmamıştır. Selâmi İzzet B. in itirazını ciddî olmaktan ziyade alay ve şaka kabilinden addediyorum.

Bunu böyle zannedişimin sebepleri var. Bu sebeplerden bir kaçını burada sayayım:

I.- Selâmi İzzet B. o mülâkatta söylediklerimi *«baştan nihayete kadar»* okuduğunu söylediği halde, asıl kendisine ait olan fıkradan bahis bile etmemiştir. O bahis Vedat Nedim B. in «Kör» isimli piyesinin adapte olup olmadığı hakkındaki bahis idi.

II. Selâmi İzzet B. Şekspir ile mukayese edilecek isimler ararken meşhur Alman dâhisi Göte ile beraber bir de Dekartı zikretmiştir. Malûm olduğu üzre meşhur «René Descartes» felsefede pek mühim meslek sahibi bir üstattır. Fakat edebiyat ve tiyatrodan bahsedildiği sırada Şekspir ve Göte isimleri yanında bu Dekart isminin ne işi olacağını anlamak müşküldür.

Selâmi İzzet B. bunu kayıtsızlıkla yazmış desek Şekspir ile Batayın doğum tarihlerine varıncaya kadar itina gösterilmiş olan bir yazıda böyle meydanda bir sehve mahal olmamak lâzım gelirdi.

III- Selâmi İzzet B. delil olarak kendisinin Şekspiri anlamadığı halde Batay ve Bernştayini anladığını söyliyor. Selâmi İzzet B. gibi zeki ve okumuş bir gencin Şekspiri anlamadığı iddiası nasıl ciddî sayılabilir?

Sahnemizde şimdiye kadar Şekspirden «Otello» ile «Hamlet»in, bir de «On ikinci gece» nin oynandığını biliyorum. Molyerin ise oynanan eserleri pek çoktur. Bunları mükerreren seyre rağbet eden halk acaba anlamadığı için mi bu eserlere rağbet göstermiştir?

Yalnız şu suali vazetmek meseleyi halle kâfi iken, Darülbedayi hakkında bahse girmekten haklı olarak çekinen Selâmi İzzet B. in Şekspir ve Molyer bahsinde şakadan başka bir şey yapmak istemediğine hükmetmek zarurî olmaz mı?

Eğer bahsin diğer bir görüş noktasından ehemmiyeti olmasaydı hiç te bu münakaşayı takıbe hacet görmezdim. Fakat karşımızda mühim bir «genç okuyucular» zümresi var ki bunlar san'at ve temaşa işlerindeki mütalâaları farksız olarak ciddî telâkkî etmektedir. Onlara karşı şu noktayı izah etmeği borç bilirim:

Şekspiri ve Molyeri anlamak Batayi ve Berniştayini anlayan seyirciler için güç bir şey olmiyacağı yolundaki ifadem, bu dört müellif arasında zamanca yakınlık ve ya uzaklık hisabiyle söylenmiş değildir. Batay ve Berniştayin geçen asrın sonlarında yetişmiş temaşa üstatlarıdır. Tiyatro müellifliğinin terakkî ettiği bir devirde yetişen bu ince tahliller yapıcı muharrirlerin eserlerini anlıyanlar—ama yalnız cümlelere kırık mana verenler değil, ruhuna nüfuz ile anlıyanlar—, Şekspir ve Molyerin, tiyatro muharrirliğinin nispeten daha basit olduğu bir devirde yazılmış olan eserlerini neden anlamasınlar demek istemiştim. Batay ve Berniştayinin eserlerinde mefhumunu anlamadığı cümle olmadığını söyliyen Selâmi İzzet B. in Molyerde ve hatta—bazı şarih ve müfessirlerce ihtilâfa sebep olan cümleleri müstesna tutulmak şartiyle— Şekspirde de cümle mefhumlarını anladığından ben kâtiyen şüphe etmek istemem.

İ. NECMİ

H.— Bu makale dizildikten sonra Akşamda «Dekart» ın yanlış olarak «Dante» yerine yazıldığını izah eden bir tavzih gördüm. Selâmi İzzet B. in kütüphanesinde anlamadığı eserler sırasında Götenin kitaplarının bir yanında Dante, öte tarafında da Dekart bulunduğu anlaşılıyor. Mamafi maksat okuyanları temvir oldu ğundan yukariki satırları değiştirmeğe lüzum görmedim.

İ. N.

Akıt

Adana su işleri müdürü mühendis Nadir beyin kerimesi Yümniye hanım ile örme eşya fabrikatörlerinden Abdürrahman Ferhat Beyin Mayısın 29 uncu Çarşamba günü Altıncı Beyoğlu Belediye diresinde akitlerinin icra edildiği müstahberdir.

Tarafeyne saadet temenni ederiz.

Gazi Hz. nîn Yağlı boya resimleri

T. Ta. C. tarafından sureti mahsusada celbedilen, Berlin sanayii nefise akademisi reisi ressam Profesör Artör Kampf tarafından yapılan, Gazi Hz. nin yağlı boya resimleri Viyanada pek nefis bir surette bastırılmıştır.

Bu resimler Istanbul Vilâyet ve Kaza şubelerince satışa çıkarılmıştır.

Cinsi	Büyüklüğü	fiyeti k.
Müşür elbiseli	190×70	400
" "	50×85	250
" "	9×14	(5)
Fraklı	104×81	500
"	58×45	250
"	9×14	5

SİNEMA ÂLEMİ

Yırtıcı hayvanlar filminden *(Alhamrada)*

Yırtıcı hayvan dostu

(Alhamrada)

Artistleri: Jak Holt

[Bu film hayvanatı vahşiye çevrilmiş meraklı ve heyecan bir sergüzeşt filmidir. Amerikan mâmulâtındandır.]

Mevzuu:

«Brent Dal» avcı ve hayvanbiye edenlerin oturduğu bir şehrin cıvarındaki kayalık dağlarda çok sevdiği dişi arslanile birlikte yaşamıştı. Bir gün henüz vefat etmiş olan zengin çiftlik sahibi (Ganyor) un varisi ve yegeni Mlle (Nansi) nin haydutlar tarafından dağa kaldırılması hakkındaki plandan haberdar oldu ve ogün araba ile avdet etmekte olan (Nansi)yi haydutlardan kurtarmak üzre kendi kulübesine kaçırmıştı. Nansi dağa haydut ve kendisini kaçırmağa gelenleri de dost zannederek Dali onlara teslim etti. Onlar da Dali öldürmeğe karar verdiler. Sonradan hata ettiğini anlayan Nansi haydutların elinden kurtulup, Dali kurtarmağa teşebbüs eder. Efendisinin izini takipten arslan da hapisaneye kadar Dalin arkasından gelir ve içeri girmeğe muvaffak olur,her şeyi korkutarak efendisini tahliye eder Dal kurtulur kurtulmaz Nansiyi tahlise giderse de bir binanın içinde mahsur kalırlar ve nihayet belâ kurtulurlar.

Alhamra bu filmden başka bir de Reymont Grifitin bir komedisini gösterecektir.

Yırtıcı hayvanlar filminden *(Alhamrada)*

KARİLERİMİZE!

«Milliyet» sinema seven karilerini memnun etmek için gelecek mevsime şimdiden hazırlanmak emelindedir. Kendi düşündüklerinden başka, karilerinin de fikirlerini almayı muvafık bulmaktadır. Bunun için «Milliyet» sinema sahifesini zenginleştirmek için karilerimizin düşündüklerini bize yazmalarını rica ediyoruz.

Karilerimizin bu hususa dair olarak göndereceklerı mektuplar mevzuu başında nazarı dıkkate alınacaktır.

İlân

Bursa Muhasebei Hususiyesine [illegible] olan 21 top birinci battal 17 [illegible] ve 26 top gene birinci hamur [illegible] 19 kilolık ve 2 top elvan [illegible] kağıdı 150 metro ingiliz bezi [illegible] kullanılan) 200 kilo böcek [illegible] ve 6 top 25 lik mukavva bilmuhtasa mübayaa ve 17-6-929 pazartesi günü saat 16 da ihalesi icra [illegible]

[illegible] talip olanların numunesini görmek üzre Bursa vilâyeti daimi [illegible]ne müracaatları.

Salonlarda

Şehrin birinci vizyon yapan salonları artık tatile başlamak üzredir.

«Majik» sineması önümüzdeki hafta tamamen kapanacaktır. «Majik» hafta sonunda bir iki gün için geçen sene ayni salonda gösterilmiş olan «Beyaz esire» ismindeki filmı aksettirecektir. Bu film iyi bir eserdir.

«Melek» sineması bu hafta meşhur Emil Yaningsin «Şehvetkurbanı» isminde bu sene başında gösterilen büyük filmi ira e edecektir. Eğer havalar serin gidecek olursa bu salonun daha bir kaç hafta kapanmıyacağı söyleniyor.

«Opera» sineması bu hafta «Haydutlar ininde» isminde Edi Polonun canlı bir macera filmini göstermektedir. Film mahiyeti itibarile «populer» bir eserdir.

Esasen «Opera» salonu yaz mevsiminde kapatmıyan yegâne salondur.

«Alhamra» kritiği kısmı mah susumuzda muharrer olan bir macera filmi göstermektedir. Bu sinema da bir iki hafta daha işe devam edecekse de Haziran ortalarına doğru tatil edecektir.

«Modern» sineması henüz tatil etmemiştir.

Şehrimizin ikinci «Vizyon» yâni ikinci gösteriş yapan salonları işlerine devam etmektedirler.

Amerika ile Fransa arasında film ticareti inhirası

Bundan bir iki sene evel, Mösyö Heryo Fransa Maarif nazırı iken sinemacılığı şiddetle alâkadar eden bir kanun yaptı idi. Bu kanun Fransız film sanayiini himaye maksadile konmuş bir kanun idi ki alettedric nisbeti artmak üzre fransız filmlerinin ecnebî filmlerle birlikte gösterilmesini istihdaf ediyordu. Buna fransızlar (Contingentemen- Kontenjantman) yani (şuyu kanunu) ismini verdiler. Bu kanun daha ilk vaz'ı esnasında uzun uzadıyakilükali mucip olmuştur. Vakıa bu kanun fransız filmlerini himaye ediyordu. Lâkin fransız film istihsalâtının azlığı ve kıymet noktasından pek mütavassıt oluşu hasabile onları göstermeye mecbur tutulan salon sahipleri bundan mütessir idiler. Vaz'iyet ta bu mevsime kadar şöyle idare edilerek geldi. Kanunun geçen seneler için ecnebî filmlerine koyduğu nisbet yüksek olmadığından idarei maslahat kolay oldu. Fakat bu sene artık nisbet yükseliyor ve bu kanun tesirini şiddetle göstermiye başlıyor. Bunun neticesi olarak elyevm Fransada büyük bir sinema buhranı vardır. Amerikalılar bu kanunu hiç nazarıdikkate almak istemiyorlar. Bu mes'eleyi müzakere için Amerika sinema sanayii müdirlerinden bir kaçı Parise geldiler fakat müzakerat inkıta halindedir. Amerika film mahsulâtını bütün eski dünyaya tevzi eden merkez alel'ekser Paristir.

Her sene bu tevziat için alınan tedbirlerden bu sene eser yoktur. Hatta Amerikan filmlerin Fransızça kataloğunu bile yapmamışlardır.

Diğer taraftan Amerika hükûmeti Paris, Londra, Berlin, Viyana, Budapeşte, Madrit, gibi belli başlı Avrupa paytahtlarındaki mümessillerine bu mes'ele ile yani, Amerika filmlerinin ithalini güçleştiren teşebbüslerle doğrudan doğruya temasa gelmelerini emretmiştir.

Bu hareket Amerika hükûmetinin kendi filmleri lehine ilk hareketi değildir. Bundan bir kaç zaman evvel Cinevrede in'ikat eden iktisat konferansında da ticareti tahdit ve işkâl eden maniaların izalesi meselesi düşünülürken Amerika mümessili bu nevi kanunları mevzuu bahs ederek bunların ilgası lehinde beyanatta bulunmuş ve orada hazır bulunan 30 Devlet murahhasları bu kabil kanunların tamamen ilgası fikrini doğru bulmuşlarsa da bu fikir resmen tasdik ve tespit edilmediği için maddî bir kıymeti olmamıştır. Esasen Amerikan filmlerinin imal masrafile kârın yüzde altmışı yene Amerikada temin edilmektedir. Mütebaki yüzde kırkın yirmisi de ingilizce görüşen memleketlerden alınıyor, diğer yirmiyi de öteki memleketler veriyor. Bu nıspete nazaran Amerikalıların Fransa ile film ticareti yapmaktan vaz geçmeleri pek kolaydır, lâkin böyle bir şey olursa Fransadaki salonların yüzde ellisi kapanır. Bunun içindir ki Fransa hükûmetinin ric'at edeceği zannediliyor.

TİYATRO VE SİNEMALAR

Naşit Bey

Millet tiyatrosunda bugün gündüz ve akşam Meşum izdivaç Dram 6 perde, Hakir çamaşırcılar komedi 4 perde Kanto. Dans, Varyete.

Süreyya Opereti

Kadıköy Hale tiyatrosunda bu gün halk matinesi saat 3.30 da Asaletmaap Operet

Pangaltı Tiyatrosunda

1 Haziran Cumartesi Akşamı Komik Naşit ve Şevki Beyler bir sahnede birinci defa olarak Satılmış Cariyeler taklitli ve gülünçlü oyun 4 perde

Istanbul İkinci Ticaret mahkemesinden: Tahta kalâde Kanza hanımda 3 numarada mukim ve hırdavat tida 3 numaralı mükim ve hırdavat ticaretiyle müşteğil Nesim Mizrahi efendinin ilânı iflâsına ve mesalihi iflâsiyenin rüyet ve teşviyesi zımnında azayı mahkemeden Celâl Fuat beyin Jorj komiser ve avukat Daniel Behar beyin muvakkat sendik tayinlerine ve mağazasiyle depolarındaki emvali tüccariye ve eşyayi zaideyi beytiyesinin temhirine ve evraku defatirinin celbine ve kefaleti musaddika irae edemediği takdirde hapis ve tevkifine ve bu baptaki kararın muvakkaten icrasına mahkemece karar verilmiş olduğundan kanunnamei ticaretin yüz yetmişinci maddesi mucibince daimî sendikleri intihap olunmak üzre eshabı matlubun işbu bin dokuzyüz yirmi dokuz senesi Haziranının onbeşinci günü saat 14 raddelerinde mahkemenin iflâs muamelâtına mahsus odasına gel

Haydutlar filminden *(Operada)*

Mevsim bitti

Önümüzdeki haftadan itibaren Istanbulda sinemalar için ölü mevsim başlayacaktır. Geçen hafta da yazdığımız gibi kapanan mevsim biraz ağır geçmiş olmasına rağmen sinema hareketi itibarile şayanı dikkat idi. Avrupa ve Amerikanın en son ve kuvvetli filmleri bilâ teahhür bizim ekranlarımızda da geçmiş ve halk bu san'at eserlerini takdir etmiştir. Bu geçen mevsimde gösterilmemiş olmakla beraber İpekçilerin, Darülbedayi artistlerine çevirttikleri «Ankara postası» da o mevsimin mahsulüdür.

«Milliyet» bir sene evel yalnız bir kaç satırla haftanın filmlerinden bahsetmeği kâfi görmiyerek geçen mevsimde garp gazeteleri gibi haftalık bir sahife ile sinema hareketini takibe çalışmıştır. Türk gazeteleri için de ilk evel «Milliyet» açtığı bu yola diğer refiklerimizin de rağbet etmeleri kariin san'at seviyesi lehine şayanı memnuniyet bir hadisedir. Önümüzdeki mevsimin bize ne hazırladığını bilmiyoruz. Aceba «sesli film» bu mevsim mi gelecek. Bu biraz şüphelidir. Lâkin belki gelecek mevsim bu yeni icada kavuşacağız.

Bu mevsimin sinema hareketi tatil edilirken «Milliyet» te sinemalar gibi üç ay kadar bir müddet sinema sahifesini tâlik ediyor. Mevsimin şu son yazısını yazarken iki mes'ele üzerine nazarı dikkati celbetmek isteriz

Bu iki mes'eleden birisi arasıra gazetelerde görülen Fransızça yazıların yasak edilmesidir.

Bu fikir tamamen muzir ve menfî olduğu için cayi tatbik göreceğini zannetmiyoruz.Eğer bu olursa Türk sinema ticareti büyük zarara uğrar, fakat bilmeyiz bundan kim memnun olur.

İkincisi filmlere yeni tarifede konulmuş olan gümrüktür.

Bu da olduğu kabul ve tatbik olunursa film ithalâtı zorlaşacaktır. Bakalım!

Karilerimize üç aylık bir veda.

İlân

Bursa Ahmet Vefik paşa hastahanesine Fransada LEKO fabrikasından celbedilecek ameliyathane lavabo, etü su takım cihazı ve teferrüatı atideki şaraitle münakasaya konulmuştur.

1— Talipler (135) lira dipozitoyu idarei hususıye namına ziraat bankasına teslim edecektir.

2— Bedel haddi lâyık görüldüğü takdirde 17/6/929 pazartesi günü saat 16 da encümeni vilâyetce ihale edilecektir.

3— Mezkûr cihazın bedeli defaten idarei hususıyeden tesviye edilecektir.

4— Dellâliye, pul, mukavele harcı ve saire kâmilen mütaahhide aittir.

5— Talep olunan cehizenin hakkında Bursada Ahmet Vefik paşa hastahanesinden talep olunabilir.

Otomobil aranıyor

Kullanmağa elverişli eski sistem bir açık Ford otomobili satın almak isteyorum.

Istanbulda Ankara caddesinde 78 nümarada Boğaziçi gazete

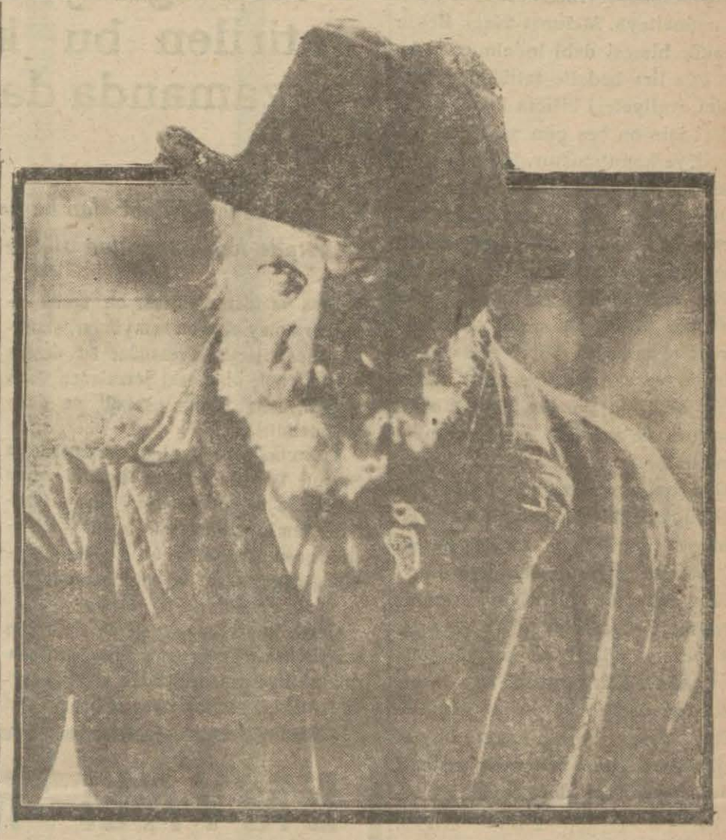

Şehvet kurbanı filminden *[Melekte]*

Şehvet kurbanı filminden *[Melekte]*

Posta ve telgraf levazım müdüriyetinden:

1— Çanakkale haricindeki Adalar arasında bulunan kabloların tamirinde kullanılmk üzre asgarî bir ay için önünde kuvetli buhar vinci mevcut aolan bir vapur isticar edilmek üzre kapalı zarf usulile münakasaya konulmuştur.

15 haziran 929 tarihine müsadif cumartesi günü münakasası icra edileceğinden taliplerin bu husustaki şartnameyi görmek için her teklifnamelerini tevdi için de tarihi mezkurda saat 14 te yeni postahanede mübayaat komisyonuna müracaatları.

Darüttalimi musiki

Hey'eti şimdilik yalnız Cuma günleri

Çubuklu bahçesinde terennümsaz olmaktadır.

UCUZ VE ACELE SATILIK EMLÂK

Ayasofyada Alemdar sinemasiyle ittisalindeki vasi bahçeli büyük konak ve arkasındaki kebir arsa birden ve ya ayrı ayrı ucuz fiatla satılıktır. Taliplerin Sultan Hamamında İkinci vakıf Hanında Ferit Bey

Istanbul İcra dairesinden: Kabataşta Ömer Avni mahallesinden müfrez Fatma Hatun mahallesinin Gümüşsuyu caddesinde atik 19, 21, 23, 25, 27, 29, mükerrer numaralı müşterek nısıf masura mai lezisin üç rubu hissesile arsa ve beş bap dükkânın ve bekâr odalarını müştemil müfrez maa bağçe bir bap konağın on altıhisse itibarile dört hissesi Ahmet Hamdı Beyin uhtesinde ve yine aynı mahalde ve aynı numaraları havi emlâkte müşterek nısıf masura mai lezizin üç rubu hissesile aynı gayri menkulâtın on altı hisse itibarile üç hissesi Mehmet Naci beyin uhdesinde olup Muhlis Beyden istikraz eyledikleri mebalığı malûme mukabil birinci derece ve birinci sıra numarasile ipotek icra edilip borçun verilmemesinden dolayı Ahmet Hamdi Beyin mezkûr hissesi indelmüzayede bin beş yüz lira bedelle talibi uhdesine. Ve yine aynı mahalde ve aynı numaraları havi emlâkte müşterek nısıf masura mai lezizin üç rubu hissesile aynı gayrı menkulâtın on altı hisse itibarile üç hissesi Mehmet Naci Beyin uhdesinde olup Muhlis Beyden istikraz eyledikleri borca karşı birinci derece ve birinci sıra numarasile ipotek irae eyleyip borçun verilmemesinden dolayı mumaileyh Mehmet Naci Beyin mezkûr hissesi dahi indelmüzayede bin yüz lira bedelle talibi uhdesine ihalei eveliyeleri bilicra ihalei kat'iyeleri için on beş gün müddetle müzayedeye konulmuştur. Hududu: cepesi Gümüşsuyu caddesi arkası Küşadiye sokağı sağ tarafı Hamide hanımın ve sairenin, sol tarafı Cemil Paşa Zade Hamit beye ifraz edilen konak ve bahçelerile mahdut iki bin dört yüz altmış iki arşın terbiinde harem ve selâmlık dairelerini ve bahçelerini ve saireyi, haricen kâğir bekâr odalarını ve beş bap dükkân maa arsa ve sairenin evsaf ve müştemilâtı:

Gümüşsuyu caddesinden çifte kanatlıbüyük eski ahşapcümle kapıdan bahçeye girildikte sol tarafta harem sağ tarafta selâmlık daireleri olup, harem dairesine girildikte zemini kırık malta döşeli bir taşlık bir souk luk mermer döşeli tek kurnalı soba ile teshin edilir hamam, bir kısmı yüklü ve dolaplı ve dıvara gömülü raflar bulunan ve bir kısmı büyük ve birinden harem bahçesine methali bulunan yedi oda dört aralık bir sofa üç helâ iki kiler şirvanlı köprü selâmlık dairesine vasleder.

Selâmlık dairesinin tahtında harap çamaşır yıkama mahalli ve bir arabalık mahalli ittisalinde ki buzlu camlı kapıdan mezkûr selâmlık dairesine gidildikte müzayık bir taşlık bir kiler üç oda bir merdiven altı köşeli bir sofa üzerinde dıvara gömülü camlı dolap ve mezkûr şirvanlı köprüye methal ve helâ vardır.

Harem bahçesinde taşla inşa edilmiş su hazinesi mermer aynalı büyük musluklu bir çeşme, selâmlık bahçesinde bir kuyu bir kaç meyva fidanı ve küşadiye sokağına vasleden bahçenin geçit üzerinde sağda nim kâğir binada bir aralık bir oda bir helâ karşısında ki ahşap binada zemini toprak bir ahır vardır. Delâlık dairesinin dahili yağli boyalı müceddet olup diğerleri ahşap ve mühtacı tamirdir. Derununda medyunlar sakindir .Caddeye nazır beş bap dükkânın dördünün zemini toprak ve tahta beşincisi istor kepenkli mukaddema Gazino şimdi Zeliha Hanım oda olarak istimal eylemektedir. Diğer dükkânlarda Kâzım ve Abdülkadir efendiler kiracıdır ve bir kısım tehi ve Küşadiye sokağına nazır arsaya medhali vardır...

Arsa tarafından medhalleri bulunan bekâr odalarına zemini kaldırım taş döşeli eski kemerli mutfaktan ahşap merdivenle üzerinde karşılıklı sekiz oda olup derununda Mösyö Fotini Şerif ve Mustafa ve Nedim ve Hüseyin ağalar ile Reşit bey müstecirdir. Diğer tonos kemerli ocaklı mutfak mahallinden kısmen merdiven altına müsadif salaş kömürlüğün yanında ki merdivenden çıkıldıkta bir aralık biri küçük üç oda olup Vangel, Yani Tanaş kiracıdır.

Arsada bir kuyu üç gözlu salaş helâ vardır. Haricen kâğir dahilen muhtacı tamirdir, tamamı otuz sekiz bin üç yüz doksan üç lira kıymeti muhamminelidir.

928—8883 numaralı dosyesinde mevcut harita ve beyannamesinde fazla malûmat vardır. İsteyenler müracaat ederler. Mezkûr hisselere yüzde beş zamla talip olanlar hisselere musip kıymeti muhamminesinin yüzde onu nisbetinde pey akçesını teslimi vezme etmeleri ve 20/6/929 tarihinde saat 14 ten 16 ya kadar Istanbul İcra dairesinde ihalei kat'iyeleri yapılacağından müşterilerin bizzat ve ya bilvekâle hazır bulunmaları ilân olunur.

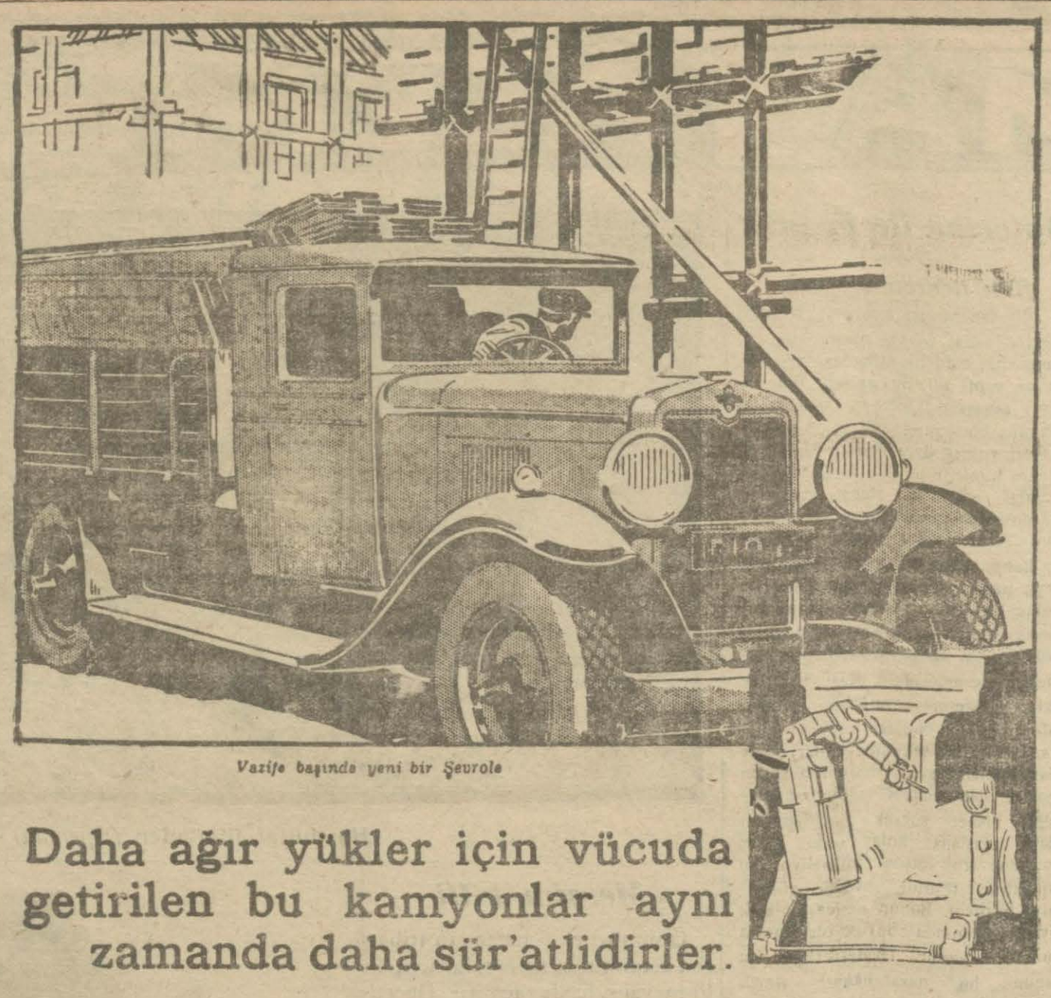

Vazife başında yeni bir Şevrole

Daha ağır yükler için vücuda getirilen bu kamyonlar aynı zamanda daha sür'atlidirler.

Emin ve şayanı itimat olan bu kamyon, bugün altı silindirli motörü sayesinde her zamandan ziyade işlerinizin inkişafını temin eder.

Sevk ve idaresi hususi bir araba kadar kolay olan bu kamyonlar, şimdiye kadar işlerin tevessüüne bu derece hizmet etmiş olan eski Şevroleden daha sür'atli, daha büyük hacimli ve daha istifadelidirler.

Ticaretin her şübesinde tüccarlar, bu Şevrole ile neler yapılabileceğini, onun sayesinde ne suretle daha büyük siparişler temin ve kamyon ile nakliyat işlerinin nasıl daha büyük bir sür'atle icra edildiğini görmüşler ve takdir etmişlerdir.

Fevkalâde bir iktisat

Gerek kuvvetinin ve gerek sür'atinin tezayüdüne rağmen yeni Şevrolenin tahmil kabiliyeti nazarı itibare alındığı taktirde, eski modelden daha az benzin sarf ettiği görülür. Bu kamyonun temin edebileceği fevkalâde hizmetlerden istifade için gecikmeyiniz,

Bizzat kendi işlerinizde bir tecrübe yapınız

Şevroleyi istimal etmiş ve bu sayede terakki etmiş olan pek çok müessesatın tecrübeleri gözünüzün önündedir. Şimdi de bizzat şahsi tecrübede bulununuz. Mıntıkanızdaki en yakın Şevrole acentası; mallarınızı bermutat takip ettiğiniz yollarda meccanen nakli hususunu taahhüt etmekle bahtiyar olacak, vadeli ve taksitli tediyat hususundaki General Motorsun plan ve prensipi hakkında izahat ve tafsilât verecektir.

Vitesin tezayüdü esbabından biri: Gaz pedaline şiddetlice basıldığı anda karbüratöre fazla bir miktarda benzin püskürten yeni kapış tulumbasıdır ki bu da kamyona yıldırım gibi harekete gelmesini ve aynı zamanda işlerin kesafeti itibarile her tarafa sokulabilmesi ve arızalı yollardan geçmesini istilzam eden teslimat esnasındaki fazla tevakkuf zamanlarından tasarruf etmesini temin eder.

ŞEVROLE KAMYONU

CHEVROLET

Generai Motors mamulâtı

EMVALI METRUKE ÎLÂNATI

Semti	Mahallesi	Sokağı	No	Nev'i	Muhammen kıymeti
Kadıköy	Caferağa	atik Nısbiye cedit HacıŞükrü	21	kâgir hane	10000 lira sekiz taksitte

Müştemilâtı: Üç kat ve altı odadan ibaret olup bir mutbak iki halâ odunluk ve kömürlük ve hava gazile kumpanya suyu tertibatı vardır.

Balâda evsafı muharrer maa bahçe hanenin mülkiyetinin 4/6/929 tarihine müsadif Salı günü saat 15 de pazarlık suretile icrayi müzayedeisi mukarrerdir. Taliplerin bedeli muhammenin yüzde yedi buçuğu hesabiyle 750 lira teminat akçeleri veya muteber banka mektuplarile emvali metruke satış komisyonuna müracaat eylemeleri,

★ Beyoglunda Tramvay istasyonu karşısında sıra servilerde 19 No lu hanede mevcut zikiymet eşyayı beytiyc 2-6-929 tarihine müsadif pazar günü saat 10 da mahallen bilmüzayede satılacaktır. Taliplerin mahallî satış komisyonuna müracaat eylemeleri.

Emniyet sandığı emlâk müzayedesi

Kat'ı karar ilâni:

Müzayede bedeli lira	muhammin kıymeti lira	ikraz No	Merhunatın cins ve nev'i	borçlunun ismi
12000	14910	17058	Beşiktaşta Kaptan İbrahim ağa mahallesinde köçe oğlu sokağında eski ve yeni 2 numaralı ve yıkanma mahalli üçyüz ve camekân mahalli üçyüz otuz sekiz arşından ibaret erkekler tarafı on üç kurnalı ve bir büyük mermer taşlık etrafında iki katlı ve alt katı dört ve üst katında kezalik dört oda soyunma mahalli ve kadınlar tarafındaki ayni taksimatı ve sekizyüz altmış iki arşın bahçeyi havi (Küçük hamam) namile maruf iki kısma munkasem bir hamamın tamamı.	Halil bey

Yukarda cins ve nev'ile mevakı ve müştemilâtı yazılı bir hamamın tamamı on iki bin lira bedel ile müşterisi üzerinde olup 3/6/929 tarihine müsadif Pazartesi günü saat on altıda kat'ı kararının çekilmesi mukarrer bulunduğundan talip olanların mezkur günde saat on altıya kadar Sandık idaresinde hazır bulunmaları lüzumu ilân olunur.

"EKSELSİYOR„ VE YERLİ YApl "HIZIR„

YANGIN SÖNDÜRME MAKİNESI

Bu makineler her evin, her köyün, her binanın en lüzumlu eşyasından biridir.

Makinelerimizin şu birkaç sene zarfında kurtardığı servet iki milyon lirayı mütecavizdir.

Yangından kurtardığı binalardan bazıları:

"İsaklı nahiyesi, Feyziati lisesi, Ankarada İktısat Vekâleti merkez laboratuvarı, Tahmil ve Tahliye şirketi, Samsun hastanesi, Feriye, Kumkapı tütün inhisarı depoları, Sinop hükûmet konağı, İzmir memleket hastanesi „

Yazıktır, günahtır, sıhhatimiz gibi servetimizi de koruyalım,

Evlere, ticaretanelere veresiye veririz, harmanlar için taksitle satarız. Her NEVİ

mahsulle mübadele ederiz.

Maksadımız, memleketimizin malını, servetini korumaktır.

Galatada, eski gümrük caddesi, samarcıdı han No. 7,8 Halis ve Selâhaddin

Tele: Beyoğlu - 1447

Devlet demiryolları ve limanları umumî müdürlüğünden

1 Haziran 929 tarihinden itibaren Banliyö hattı katarlarına ait seyrüsefer tarifesi atideki şekilde tebdil edilmiştir.

50	No.	katar	Haydarpaşadan	hareket	S.	1.25	Pendiğe	muvasalat	S. 2.16
12	„	„	„	„	„	6.40	„	„	„ 7.30
14	„	„	„	„	„	7.35	„	„	„ 8.27
16	„	„	„	„	„	8.03	Bostanciya	„	„ 8.31
18	„	„	„	„	„	8.30	Peddiğe	„	„ 9.26
20	„	„	„	„	„	9.18	„	„	„ 10.08
22	„	„	„	„	„	10.24	„	„	„ 11.16
24	„	„	„	„	„	12.06	„	„	„ 13.00
26	„	„	„	„	„	13.30	„	„	„ 14.22
28	„	„	„	„	„	14.50	„	„	„ 15.42
30	„	„	„	„	„	15.40	„	„	„ 16.34
32	„	„	„	„	„	16.40	„	„	„ 17.32
34	„	„	„	„	„	17.10	Bostanciya	„	„ 17.38
36	„	„	„		„	17.45	Pendiğe	„	„ 18.37
38	„	„	„		„	18.20	„	„	„ 19.12
40	„	„	„		„	19.07	„	„	„ 19.59
42	„	„	„		„	19.35	Bostanciya	„	„ 20.03
44	„	„	„		„	20.15	Pendiğe	„	„ 21.07
46	„	„	„		„	20.55	„	„	„ 21.47
48	„	„	„		„	22.30	„	„	„ 23.20

* * *

11	No	Katar	Pendikten	hareket - - -	S	6.17	Haydarpaşaya	Muv.	S. 7.08
13	„	„	„	„	„	6.52	„	„	„ 7.43
15	„	„	„	„	„	7.28	„	„	„ 8.19
17	„	„	„	„	„	7.54	„	„	„ 8.45
19	„	„	Bostancıdan	„	„	9.05	„	„	„ 9.30
21	„	„	Pendikten	„	„	9.34	„	„	„ 10.25
23	„	„	„	„	„	10.13	„	„	„ 11.08
25	„	„	„	„	„	12.10	„	„	„ 13.02
27	„	„	„	„	„	13.02	„	„	„ 13.53
29	„	„	„	„	„	14.05	„	„	„ 15.--
31	„	„	„	„	„	15.09	„	„	„ 16.--
33	„	„	„	„	„	16.41	„	„	„ 17.32
35	„	„	„	„	„	17.15	„	„	„ 18.09
37	„	„	Bostancıdan	„	„	18.05	„	„	„ 18.30
39	„	„	Pendikten	„	„	18.15	„	„	„ 19.06
41	„	„	„	„	„	19.29	„	„	„ 20.20
1041	„	„	Bostancıdan	„	„	20.32	„	„	„ 20.57
43	„	„	Pendikten	„	„	20.18	„	„	„ 21.09
45	„	„	„	„	„	20.42	„	„	„ 21.33
47	„	„	„	„	„	21.30	„	„	„ 22.20
49	„	„	„	„	„	22.12	„	„	„ 23.02

Not: 49 No yalnız perşenbe, Guma ve pazar ve 50 No katar yalnız Cuma, Cumartesi ve pazartesi günleri seyrüsefer eder.

47/48 No katarlar 1 Nisan tarihinden 31 Birinci teşrin tarihine kadar seyrü sefer eder.

Devlet Demir yolları Ve limanları umumî müdürlüğünden;

1 Haziran 929 tarihinden itibaren bilumum seyrüsefer tarifeleri atideki şekilde tebdil edilecektir

	Muvasalat	Hareket
(Haydarpaşa - Adana - Haydardaşa)		
Haydarpaşa	—	9,40
Eskişehir	19,58	20,40
Afyon	1,02	1,24
Konya	8,36	9,08
Yenice	18,20	—
Yenice	—	7,30
Konya	17,34	18,04
Afyon	1,22	1,42
Eskişehir	6,02	6,40
Haydarpaşa	17,05	—
(Haydarpaşa - Ankara - Haydarpaşa)		
Haydarpaşa	—	13,01
Eskişehir	23,07	23,29
Ankara	7,25	—
Ankara	—	20,20
Eskişehir	4,17	4,37
Haydarpaşa	14,28	—
(Semplon sür'at katarı) (Anadolu ekspresi)		
Haydarpaşa	—	19,00
Eskişehir	2,20	2,33
Ankara	9,05	—
Ankara	—	19,00
Eskişehir	1,14	1,28
Haydarpaşa	9,00	—
(Haydarpaşa - Adapazar - Haydarpaşa)		
Haydarpaşa	—	20,01
Adapazar	0,46	—
Adapazar	—	7,00
Haydarpaşa	8,00	2,50
(Eskişehir - Ankara -Eskişehir)		
Eskişehir	—	2,50
Ankara	15,33	—
Ankara	—	11,35
Eskişehir	19,53	—

Mezkûr tarihten itibaren Yataklı - vagon ve yemekli - Furgonların Haydarpaşa - Adana - Halep - Trablusşam - Hayfa - Kahire arasında ve mütekabilen seyrüsefer ettiği günlerde hiç bir tadilât icra edilmemiş olduğu ve daha fazla malûmatın İstsyonların bekleme salonlarına talik edilmiş olan tarifelerde mevcut bulunduğu ilân olunur.

Deniz satın alma komisyonundan:

50,000 kilo koyun eti kapalı zarf usulile ihalei kat'iyesi 8-6-929 Cumartesi saat 14 de

200,000 kilo ekmek 10,00 kilo fırancıla kapalı zarf usulile ihalei kat'iyesi 8-6 929 Cumartesi saat 15,5

Müdafaai milliye deniz kuvvetleri efradı ile talebesi laşesi için yukarda yazılı et ve ekmek kapalı zarf usulile hizalarında muharrer gün ve saatte ihaleleri icra edilecektir.

Şartnameleri görmek isteyenler her gün ve vermek isteyenlerin teminatları İstanbul müessesatı bahriye muhasibi mesullüğüne makbuz mukabilinde teslim ettikten sonra yevmi ihalede ve muharrer saatte Kasımpaşada deniz satın alma kumisyonuna müracaatları.

77 T.L.

Sayfiyeye gitmek.. pek alâ..

Fakat bir

"Sahibinin Sesi"

de beraber olmak şartiyle

Yeni fiat

CUMA
31 MAYIS 1929

GÜNÜN SİNEMASI
Milliyet

BİN SÖZ
BIR RESİM

Ankaranın tercih edilen imar programına göre manzarası bu olacaktır. Ankara bununla pek yakın bir zamanda en güzel Avrupa şehirlerinden daha güzel bir mamure alacaktır

Dün Erkek muallim mektebinde 82 ci yıl dönümü tesit olunmuştur

Muğla Valisi Salih Cemal B. Fethiyede ana mektebi çocukları arasında. Çocuklar zeybek raksı yapıyorlar

Dün kadın birliğinde "belediye intihabatında kadın" mevzulu bir konferans verilmiştir

Mektepliler yaz tenezzuhlerine dvam etmektedir

Kuru bir fırça üzerine konulacak KOLİNOS diş aralarinda kalan yemek artıklarını çıkarır.

Tehlikeli mikropları imha eder, diş ağrilarına, dişlerin çurumesine diş etlerinin hastalanmasına mani olur. İstimalinden sonra saatlerce ağızda leziz ve lâtif bir rayiha bırakıp ağzın serin olmasını temin eder. Kolinosu tecrübe ediniz, bu tecrübe neticesi olarak «ağzımın ne kadar temiz olduğunu hissediyorum» deyeceksiniz.

KOLYNOS
DENTAL CREAM
Türkiye için depozitleri: MAURICE FARAGGI
Beyoğlu, Venedik Sokağı, İbrahim Paşa apartımanı

Krezival

Kullanması kolay ve tesiri kat'iyen şaşmaz. Pek müz'iç olan öksürüğü keser.

Hava borularında biriken balgamlari söktürür.

Dikkat! „Bayer" fabrikasi müstahzaratı, „Bayer" salibini havidir.

BAYER

SADIK ZADE BİRADERLER VAPURLARI
KARA DENIZ MUNTAZAM VE LÜKS POSTASI
Sakarya vapuru 2 Haziran **pazar** günü akşamı Sirkeci rıhtımından hareketle (Zonguldak, İnebolu, Sinop, Samsun, Ordu, Kireson, Trabzon, Surmene ve Rize iskelelerine azimet ve avdet edecektir.
Tafsilât için Sirkecide Mesadet hanı altında acentalığına muracaat. Telefon: İstanmbul 2134

KEFELİZADE HAMDİ VAPORLARI
Kara Deniz Postası
Buyuk Lıman vapuru 2 Haziran **PAZAR** günü akşamı Sirkeci rıhtımından hareketle (Zonguldak, İnebolu, Gerze, Samsun, Ünye, Fatsa, Ordu, Gireson, Vakfıkebir, Trabzon, Surmene, Rize ve Mapavrı iske lelerine azimet ve avdet edecektir. Yük ve yolcu için Sirkecide yeni handa 1. numrolu acentesine müracaat. Telefon: İstanbul 3105

Seyri sefain
Merkez Acentası; Galata köprü başında. Beyoğlu 2362 Şube acentesi: Mahmudiye Hanı altıtda Istanbul 2740

Antalya postası
(İnebolu) vapuru 2 Haziran Pazar 10 da Galata rıhtımından hareketle İzmir Küllük Bodrum Rados Fethiye Finike Antalyaya gidecek ve dönüşte mezkûr iskelelerle birlikte Andifli Kalkan Sakız Çanakkale Geliboluya uğrayarak gelecektir.

Bozcada postası
(Gelibolu) vapuru 1 Haziran Cumartesi 17 de İdare rıhtımından hareketle Gelibolu Lâpseki Çanakkale İmroz Bozcadaya gidecek ve Çanakkale Lâpseki Geliboluya uğrayarak gelecektir.

TRABZON BİRİNCİ POSTASI
(ANKARA) vapuru 3 Haziran Pazartesi 12 de Galata rıhtımından hareketle İnebolu, Samsun, Gireson, Trabzon, Rize, Hopaya gidecek ve dönüşte, Pazar iskelesiyle Rize, Sürmene Trabzon, Görle, Gireson, Ordu, Ünye, Samsun, İnebolu, Zonguldağa uğrayarak gelecektir. Hareket günü yük kabul olunmaz.

Yüz adet (17 - 28) metro tulünde ve (30) santim kutrunda Serenin kat'i ihalesi 10 Haziran 929 tarihinde icra kılınacağından talipler münakasaya iştirak etmek üzere o gün saat 16 da levazım müdürlüğüne gelmeleri.

Belsoğukluğu frengi olanların nazarı dikkatine
Dr. Horhoroni
Fennin en son usulile kat'i olarak eski ve yeni belsoğukluğu, frengi, idrar darlığı, bel gevşekliği ve mesane ve bilcümle kadın rahatsızlıkları tedavi olunur. Beyoğlu Tokatlıyan yanında mektep sokak No 35 Tel: B. O. 3152

Mutbak ve sofra için
Margarinyağı
MARGARİN tereyağı yerini tutan sıhhi ve besleyici bir gıdadır. MARGARİN sıhhiye vekâletiyle Şehremanetince tahlil olunarak nefaseti anlaşılmış ve imaline müsaade edilmiştir. MARGARİN sofra ve mutbak yağı sizi mağşuş yağlardan kurtarır. Bir tecrübe kâfidir. Her yerde ARSLAN markasına dikkat ediniz.
TÜRK MARGARİN
Yağları limitet şirketi
Istanbul, Taksim Ayazpaşa
Telefon: Beyoğlu 2223

Tatilleriniz yaklaşıyor...
Seyahate, sayfiyeye, tenezzühlere veya eğlentilere gitmek üzre hazırlanıyorsusunuz. Sakın beraberinizbe bir
KODAK
fotoğraf makinasıyle levazımatını almağı unutmayınız.
Kodak makinaları ve filimleri ile VELOX kâğıtları
Alaminüt fotoğraflar için
"Ninuteros„ Kartları
kullanınız. Her yerde satılır.

ALTINCI BÜYÜK
TAYYARE PİYANGOSU
5 inci keşide 11 Hazirandadır!
Büyük ikramiye:
50,000 liradır
Ayrıca: 25,000 15,000 12,000 10,000 liralık ikramiyeler ve 10,000 liralık bir mükâfat.
Bu keşidede cem'an: 3,900 numara kazanacaktır

Evinizin apartımanınızın daima temiz ve parlak kalmasını ve sizin de memnun olmanızı arzu ediyorsanız meşhur ve muzadı taaffün
Poliforl noget
Cilâsını
Kullanmanız lâzımdır
Her yerpe satılır.

YELKENCİ VAPURLARI
İzmir sür'at postası
Lüks ve seri **İsmetpaşa** vapuru 2 Haziran **Pazar** günü saat tam 15 te **Galata** rıhtımından doğru **İzmire** hareket edecektir.
Tafsilât için Sirkecide yelkenci hanında kâin acentasına müracaat. Tel. İstanbul 1515 ve Galatada Merkez rıhtım hanında Celpidi ve Stafilopati acantalığına müracaat telefon Beyoğlu 854

DOKSA
En mükemmel ve tam ayarlı saattir
Dakika şaşmaz, teminatlı ve ehven fiatlarla satılmaktadır.

Başlıca saat dükkânlarından arayınız. Toptan satış:
RİKARDO LEVİ ve Biraderi
stanbul, Havuzlu han 9-14

Operatör-Ürolog
Dr, Mehmet Ali
Her türlü idrar yolu hastalıkları ve Belsoğukluğu
Basur Memeleri
Ameliyatlı ameliyatsız tedavi olunur.
Sirkeci Halep eczanesi yanında

Piyanko müdiriyetiden:
(300,000) Adet zahire tahakkuk cetvellerinin yapılan münakasada son bedeli haddi layık görülmediğinden yeniden münakasasına devam edilmek üzre 30 Mayıs 929 Perşenbe günü saat onbeşte piyanko müdürlüğünde müteşekkil mübayaat komisyonuna müracaat olunması.
* * *
(12) kalem kırtasiye edevatmın pazarlık suretile 2 Haziran 929 tarih Pazar günü saat on dörtte piyanko müdürlüğünde müteşekkil mübayıat komisyonunda yapılacağından verecek olanların pey akçelerile mezkûr komisiyona müracaatları.

Navman Daktilo Dershanesi
İdeal ve Erika makineleri
Maarif vekâleti celilesinin ruhsatı resmiyesini haiz dershanemizin birinci devre imtihanları icra edilerek 1 haziran tarihinde başlıyacak olan ikinci devre için talebe kaydına başlandığı alâkadarana ilân olunur.
Galata, Büyük - Tünel han, Navman Yazı makinesi mağazası

SPLANDİD PALAS (Büyük ada)
Otel yeni bir müdiriyet idaresinde 1 haziranda açılacaktır, Avrupa ve şark usulü mutbak ve asri konfor. Salon orkestrası - cazbant - beş liradan itibaren tam pansiyon - aileler için hususi fiatlar. Bir evi kiralamadan evvel Splandid Palasın fiatlarını tetkik ediniz. Telefon; Büyükada 22

Emrazı dahiliye
VEREM
ve göğüs hastalıkları mütehassısı doktor
ŞEKİP HABİP
Ayasofya Yerebatan Hacı Süleyman apartımanında Cumartesi, Pazartesi, Çarşamba

Operatör
HALİL SEZAİ
BASUR MEMELERİ
Fistül ve sıracaları
ameliyatlı ameliyatsız elektrikle tedavi ve bilcümle ameliyatı icra eder, saat 1 - 7 Divanyolu Acı Hamam N. 20

SATILIK VEYA KİRALIK HANE
Yeniköyde Kakavya sokağında 2 numerolu 10 oda Boğaza nezareti kâmilesi vardır. Istanbulda Baker Hanında Mösyö Middelton Edvards

Mes'ul Müdür: BURHANETTİN