Perşembe 2 Mayıs 929

İdarehane:
stanbul, Ankara caddesi, № 100
Telgraf adresi: İstanbul, Milliyet
Telefon numaraları: İstanbul, 3911 — 3912 — 3913
Gazete ve matbaaya ait hususlar için müdiriyete müracaat edilmelidir.
Müddeti geçen nüshalar 10 kuruştur. Gelen evrak geri verilmez.
Nushası 5 Kuruştur

Milliyet

Başmuharriri Siirt meb'usu MAHMUT

4 ncü. Sene № 1157

Abone ve İlan ücretleri
Gazetemizde çıkan yazıların hukuku mahfuzdur

Abone şartları

	Türkiye	Hariç
3 Aylığı	400 ku.	8 ku.
6 «	750 «	14 «
12 «	1400 «	2700 «

İlan tarifesi

Önci Sahifede Santimi	25 ku.
5nci « «	50
4ncü « «	80
2nci « «	200

Nushası 5 Kuruştur

FAAL SİYASET

Beynelmilel siyaset âleminin de şüphesiz kendine mahsus kanunları vardır. Milletlerin inkişafı ve birbirlerile olan münasebetleri tesadüflere ve devlet adamlarının kapılarına tabi bir iş değildir. Büyük siyaset ceryanları, umumiyet itibarile, istikametlerini, tarihî ve coğrafî zaruretlerden alırlar. Dün bir muamma gibi görünen herhangi bir siyaset ceryanının, nihayet önünden geçilmez bir mukadder olduğunu anlamak için fazla beklemeye lüzum yoktur. Vakıalar nihayet günün ihtiyaclarına ve hissin hatalı görüşlerine galebe çalmakta gecikmezler.

Dahilî ve haricî bin bir türlü cihet içinde hayat ve inkişafını temin zaruretinde olan milletlerin en doğru yolu takip edebilmeleri için beynelmilel hayata hakim büyük fikir ve siyaset ceryanlarını inceden ince tahlil etmek zarureti vardır. Dipnasi icap ettiği hayat şartlarının doğurduğu yanlış bir zaman eseri olarak ötedenberi gizli ve karşılıklı bir siyaset oyunu telâkki edilmiştir. Talleyrand, Metternich, Bismark gibi beynelmilel hayat tarihinde iz bırakmış olan büyük adamlar, efkârı umume nazarında daha ziyade ikna ve iğfal kudretleri ile şöhret kazanmışlardır. Halbuki ne diplomasi bir oyunculuk ve etiket oyunudur, ne de diplomatlar dessas ve aldatıcı insanlardır. Diplomasi beynelmilel hayatın bir felsefî olduğuna göre o sahada faaliyet ve muvaffakıyet göstermelerde ancak bu hayatın bin bir cihetini münevver zümrenin yardımı ile takdir ve tahlil eden büyük zekâ sahipleridir.

Milletler hayatının her cephelerinde görülen muğlakıyet ve çetinlikleri hepsini de cami olan beynelmilel hayatı büyük bir muamma haline getirmiştir. Bu muammanın çözülmesinden, tabiattan coğrafyadan, psikolojiden çıkarılabilecek malûmat olduğu gibi, beşerî ve içtimaî ihtimallere müstenit meçhulleri de vardır. Bunları karşılaştırarak halledici hakikî vaziyeti görmek ve istikbalin tekâmül seyrini hatasız bir şekilde keşfetmek ancak faal bir siyaset takibile mümkün olur. Beynelmilel hayatın büyük cereyanları küçük devletlerin mukadderatını önüne katıp sürükler. Bunların tehlikeli bir şekil almaması için, istikametlerini tadil etmek mümkün olmasa bile millî inkişafa mani olmıyacak bir vaziyette onlara uymağa çalışmak kadardır.

Bugün Cemiyeti Akvam siyasetinin malûm olan mefkûrelerine rağmen, beynelmilel hayatta tarihî zaruretlerden doğan bir kaynaşma var ki, Avrupa ve hatta bütün cihan siyasetinin ana hatları uzun bir müddet vaziyete hakim olacak şekilde bir tebellür edememiştir. Anglo-Sakson âleminin tekâmül seyri ne şekile varacaktır?. İngiltere mi Amerika mı bu âlemin başı olacak? Latin hemşirelerin (Fransa-İtalya) birbirlerile münasebetleri ne şekil alacak? İngiltere-Fransa itilâfı tarihî rolünü oynamakta devam edecek mi? Uzakta siyaset âleminin ufkunda beliriyorcasına bir şey başlıyan Alman-İtalyan dost olacak. İngiltereyi bu tarafa mı çekecek? Avrupanın şarkında, ortasında, Balkanlarda ve daha uzaklarda, Büyük bahri muhitte tıpkı deniz cereyanları gibi muayyen kanunlara tabi olan üstü bir takım akıntılar, temas ve uzlaşmalar, çatışmalar vardır. Bütün bunlar içinde devlet gemisini muvaffakıyetle yürütmek istiyen milletler için, ihtimalleri evelden tayin eden ve ati için de en isabetli tedbirler alan faal bir siyaset takibinden başka çare yoktur.

ZEKİ MES'UT
Edirne Meb'usu

İlâvemiz

Bu günkü gazetemizle birlikte ilâvemizi de müvezzilerden istemeyi unutmayınız!

Komünistlerin hazırladıkları beyannameler ellerinde kaldı..

Son komünist faaliyeti

Komünist maskesine bürünen bazı çılgınlar öteye beriye beyannameler dağıtmışlardır

Mevkuflar arasında öyle mühim şahsiyetler yoktur. Beyannameler şapirografla basılmış, Arap harflerile yazılmıştır - Tahkikat devam ediyor

Komünist taslaklarının son faaliyeti

Bir mayıs gününe takaddüm eden son bir hafta zarfında boş gayeler peşinde koşan bazı komünistlerin şehrimizde faaliyete başladığını haber alan zabıtamız esaslı bir tahkikata başlamıştı. "Milliyet„ zabıtanın mesaisini işkâl etmemek endişesile bu faaliyetten bahsetmemişti. Zabıta tahkikatı kâfi derecede inkişaf ettiğinden, daima olduğu gibi akim kalan bu faaliyetin de bütün safahatını yazıyoruz:

Faaliyet nasıl başladı

Zabıtamız bir müddet evel şehrimizde bir komünist teşekkülünün faaliyette bulunduğunu haber almış, ve bu adamların bütün hareket ve temaslarını adım adım takip etmiştir. Faaliyette bulunan komünistlerin hariçteki bir merkez tarafından sevk ve idare edildikleri zannedilmiş ve bu hususta tahkikat tamik edilmiştir.

Tahkikatın verdiği neticeler

Son tahkikat neticesinde şehrimizdeki komünistlerin merkezlerinin de şehrimizde olduğu meydana çıkmıştır. vahi gayeler ve şahsî menfaatlar arkasında teşkilât vücude getiren bu adamlar beş gün evel bir gece şehrimizin muhtelif mahallerine beyannameler yapıştırmışlardır.

Şehre gizlice dağıtılan beyannameler

Kırmızı ve mavi şapırografla basılan ve iki sahifeden ibaret olan bu beyannameler eski arap harflerile yazılmıştır. Beyannamelerde bir çekiç orak resmi bulunmakta ve komünist edebiyatının en eski ve bayagı hezeyanlarını tekrar etmektedir. Beyanname, "Bütün dünya işçileri birleşiniz!„ hitabile başlamakta, beyannamede şu imza bulunmaktadır: "Türkiye komünist fırkası„ ve "Türk komünist gençler birliği!„

Propagandacılar arasında mühim adam yok

Saf amelemizin asude hayatına kıymak isteyen bu adamların içinde mühim kimseler yoktur, yalnız Avrupada makine mühendisliği tahsil eden bazı gençler vardır.

Yakalanan komünistler isticvap edilmişler ve evlerinde de taharriyat icra edilmiştir. Bu taharriyat esnasında komünistliğe ait bazı eserler ve Kral Maksın nazariyelerini ihtiva eden eserler bulunmuştur, Bu vesaik üzerinde de tetkikat yapılmaktadır. Bu husustaki tahkikat yakında ikmal edilerek maznunlar Adliyeye verilecektir.

Tütün amelesinin kanunsuz içtimaı

Tütün amelesi de bir hafta evel aktettikleri içtimada içtima kanununa muhalif münakaşalar yapmışlar bunun üzerine polise sevkedilerek isticvap edilmişler ve kefalete rapten tahliye edilmişlerdir. Bunlar Emine Ahmet, Lûtfiye Ali hanımlarla Hasan, Hüseyin, Haydar Naci, Refik Hasan, Lûtfi Ahmet, Hasan Zahit efendilerden ibarettir. Bu maznunların evrakı Adliyeye verilmiştir.

Tahkikat ve isticvabat devamda

Zabıta ve Adliye tahkikatına devam etmektedir. Salâhiyettar makamlar tahkikatı işkâl etmemek için azamî ketumiyeti muhafaza etmektedir.

Şehrimizde evelce tevkif edilerek İzmire sevkedilen 28 komünist Adliyeye verilmişler ve isticvaplarına başlanmıştır.

S. Vekili

Refik Bey dün geldi

Buradan Amerikaya gidecek

Rokfeller müessesesi tarafından vukubulan davet üzerine Amerikaya gidecek olan Sıhhiye Vekili Refik Bey, vekâlet Hıfzıssıha müdürü Asım Beyle birlikte dün sabah Ankaradan şehrimize gelmiştir. Haydarpaşada Emanet muavini Hamit Beyle Eczacılar cemiyeti mümessilleri ve bir çok doktorlar Refik Beyi karşılamışlardır,

Refik Bey

Dün seyahat hazırlıklarile meşgul olan Refik bir Bey muharririmize demiştir ki:

— Cuma günü Amerikaya haraket edeceğim. Berlinde iki gün kaldıktan sonra Hamburg tarikile Nevyorka gideceğim. Üç ay sonra avdet edeceğim. Bu müddet zarfında Rokfeller müessesesinin teşkilâtını tetkik deceğim. Eczacıların İspirto meselesile Vekâlete ait diğer işlere gelince bunları Ankarada bıraktım,burada seyahata çıkan bir vekil sıfatile resmî işlerle meşgul değilim.„

Memleketimize girmesi zarurî ilâçlar için yeni gümruk tarifesinde himayekâr hareket edilmesi temin olunmuş ve bu resmin yüzde ondan fazla olmaması tensip edilmiştir.„

Vekâletin yeni bütçesindeki 1 milyon liralık fazla tahsisatla bilhassa sarı hastalıklara karşı mücadeleye ehemmiyet verilecektir. Yeni hıfzıssıha kanunu Sıhhıye encümeni tarafından kabul edilmiştir.

Bütçe çıktıktan sonra ilâç tarifesi için bir komisyon yapılacaktır.

Vekâlet "Rokfeller„ müessesinin davetile bakteryolok olmak üzre Amerikaya yakında 4 Türk doktoru gönderecektir. Teşrinievelde açılacak Etibba odalarında Eczacıların da mümessil bulundurması Vekâletçe muvafık görülmektedir.

Mes'ele nedir?.

Kâğıthanede bir arazinin satışında kıymetinden az bir fiati satıldığı yazılmaktadır.

Bu mes'ele hakkında Defterdar Şefik B, dün bir muharririmize demiştir ki:

— Bu muamelenin bidayeti benim zamanım da geçmemiştir. Yalnız son muamele benim zamanımda cereyan etmiştir.

Şefik Bey

BUGÜN

2 inci sahifemizde:

1— Atine mektubu: Yunanlılar ayan intihabında gürültü çıkarıyorlar,
2— Tarihi tefrikamız; Temirlenk
3— Son haberler

3 üncü sahifemizde:

1— Ticaret odası dün çok mühim bir içtima akdetti

4 üncü sahifemizde:

1— Hava raporu
2— Felek
3— Hikâye, Roman

Liman işleri

Ankaradan dönen Hamdi B.in beyanatı

Temettü tevziinde ihtilâf yok. Tarife daha ziyade indirilemez..

Geçenlerde Ankaraya giden İstanbul Liman şirketi müdürü Hamdi bey dün şehrimize gelmiş ve bir muharririmize demiştir ki:

— Şirketin teşekküllünden bu güne kadar limanımızda tatbik edilen tarifelerin mukayeseli bir cedvelini ve buna ait vesaiki iktisat vekâletine tevdi ve izah ettim. Ayni zamanda şirkete muteallik bazı işleri intaç için alâkadar vekâletlerle temas ettim. İş bankasile yaptığımız (400,000) liralık istikrazın kefalet mektubunu Maliye vekâletinden alarak bankaya verdik. Şirketin temettüünün tenzili dolayısile istikrazın karşılığını temin edememek mevzubahsolamaz. Şirket temettüü tayin ederken kendi masarifi umumiyesini ve yaptığı istikrazları nazarı dikkate almıştır.

Maliye vekâletile iktisat

Hamdi Bey

vekâleti arasında şirket temettüünün tevzii mes'elesi yüzüden ihtilâf çıktığı doğru değildir. Esasen son heyeti umumiye içtimaı iki vekâletin muvafakatile olduğu için böyle bir şey olmasına imkân yoktur.

Bu içtimada bazı maddelerin müzakeresinin tehiri. Maliye murahhası şefik Beyin vekâletten daha sarih talimat almağa lüzum görmesinden ileri gelmiştir.

Son tenzilâttan sonra Liman şirketi tarifesi asgarî hadde inmiştir. Bundan fazla tenzilât ümidi voktur.

51 derece!

Dün sıcak bu idi

Dün bogucu sıcak dalgaları şehrimizde birden bire tesirini göstermeğe başladı. Rasathaneye göre, gölgede 39 dereceyi bulan hararet, güneşte 51 dereceye kadar yükseldi. Sıcaklar şehrin nmumî feaaliyetini azaltmıştır.

Hicaz ile muahede

Tahran, 30-(A.A)— İran hükûmeti İran ile Vehabî Kralı İbni Suut arasındaki iyi münasebatı muhafaza ve idame etmek için zarurî olan muahedelerin akdini müzakere etmek üzre Hicaza bir mümessil göndermeğe karar vermiştir.

Tahran, 30 (A. A.) — İran ile Çekoslovakya arasında en ziyade mazharı müsaade millet esasına müstenit ticaret, gümrük ve seyrüsefer mukavelesi imzâ edilmiştir.

Atinada ekmekçi grevi

Atina, 30 (A.A.) — Fırıncılar grev ilân etmiştir. Hükûmet halkı ekmeksiz bırakmamak için tedbirler almıştır.

Taksi ücretri

Şoförler ücretin indirilmesinden memnun değil

Emanet evvelâ yedek âletlerin ve lâstiklerin fiatını indirmeli imiş

Şehremaneti tarafından taksi fiatlarının tenzili ve gece zamlarınında ilgası üzerine şoförler cemiyeti dün saat beste fevkalâda bir içtima yapmıştır. Cemiyet merkezinde kendisini ziyaret eden bir muharririmize kâtibi umumî Necati B. demiştirki:

— Mes'eleden resmen haberdar değiliz. Bu sabah gazetelerde okuduk. Bu akşamki içtimada bundan ileri gelmektedir.

Şehremaneti ber şeyden evvel lastik ve yedek alet ve parçalar üzerinde yapılan müthiş ihtikâra çare bulmalıdır. Bazı şoförlerin Emanet tahsillerin tenzili için müracaat ettikleri de muhtacı izahtır.

Muracaatlar fiatların tenzili için değil belki tasnifi için olmuştur. Lüks taksilerle âdi taksilerin fiat hususunda ayrılması istenmiştir. Esasen biz de bu fikre taraftarız. Biz daha evvel müracaat ettik ve dedik ki: Fiatların (20) kuruş indirilmesi takip edilen gayeyi temin etmez.

Bu olsa olsa borçlarını ödemekten aciz bulunan şoförleri daha fena bir mevkie sokacaktır. Esasen Şişli - Beyazıt gibi dar bir otomobil sahasında çalışan şoförlere bir darbe olacaktır.

Dayak atılmış

Tahkikat bu neticeye doğru gidiyor

Galatada kapı içi Polis mevkiinde dört kişi memurlardan dayak yediğini iddia etmiştir.

Vilâyet idare hey'eti bu mes'eleye ait olan evrakı tetkik etmiştir. Vaka Beyoğlundd cereyan tetiği cihetle evrak usulen Beyoğlu kazası idare heye'tine gönderilecektir. Orası bir karar vermiştir. Fakat istihbaratımıza göre dayk atılmak cürmü meydana çıkmaktadır. Mes'ullere işten el çektirilmesi kuvvetle muhtemeldir.

Bu mezarda yatan adamın macerasını biliyormusunuz?

Merakla bekleyiniz. Yakında öğreneceksiniz !

Bulgar misafirler Sirkeci İstasiyonunda

Bulgar muallimleri

Dün geldiler, Bulgar mektebinde misafir edildiler

Bulgaristanın Filibe Vilâyeti muallimlerinden mürekkep bir grup dün akşam Edirneden şehrimize gelmişlerdir.

Bu hey'et 18 erkek ve 28 kadın ilk mektep muallimile 4 müfettişten mürekeptir.

Hey'eti garda Maarif müdiriyeti namına bir müfettiş ve şehrimizdeki Bulgar tebası istikbal etmiştir.

Hey'et Şişlideki Bulgar mektebinde misafir edilmişlerdir.

Misafirler İstanbulda dört gün kalacaklar ve sonra Bursaya giderek tetkikatta bulunacaklardır.

Hey'et, şehrimizdeki ilk mektepleri kız ve erkek muallim mekteplerini gezecek ve tedris usullerimizi tetkik edecektir.

Misafirler şehirimizin şayanı tamaşa yerlerini de gezeceklerdir.

Dün hey'et relsi bir muharririmize şunları söylemiştir:

— Edirnede bütün ilk mektepleri gezdik ve tedrisatta takip edilen metodu çok mükemmel bulduk.

Görülüyor ki Türkiyede her şeyde olduğu gibi tedrisatta da büyük bir inkılâp yapılmıştır.

Memleketinizde gördüğümüz hüsnü kabulden çok mütehassisiz.

Mektepliler Müsabakası

Birinci haftanın

Birinci haftanın en mühim haberine ait mektupları bu gün akşama kadar kabul edeceğiz.

Gelen yüzlerce mektubu tasnife başladık. 5 Mayısta neticeyi ilân edeceğiz.

Müsabakamıza iştirak eden mekteplilerden bir kısmı;

Galatasaray lisesi talebesi
Darüşşafaka lisesi „
Istanbul erkek lisesi „
Kuleli lisesi „
Kabataş erkek lisesi „
Notrdam dö Siyon Fransız mektebi talebesi
Kadıköy erkek mektebi talebesi
Feyzi Âti lisesi „

Ankara ve Anadoludan gelen mektupları da seçiyoruz.

İkinci hafta

İkinci haftanın en mühim heberini seçmenin zamanına da pek az kaldı.

27 nisan cumartesi gününden

3 mayıs cuma günü akşamına kadardır. Bu bir haftada gazetemizde çıkan en mühim haberi seçip 200 kelimeyi geçmemek üzre yazınız, matbaamıza yollayınız.

İkinci haftaya ait mektupları 9 Mayısa hadar kabul edeceğiz.

(Milliyet) in Tarihi tefrikası : 67

TEMİRLENK

Cengiz ile mukayese

Cengiz müşkilâta tesadüf etmemeyi bilir; Temir ise bunu yenerdi...

Temirlenk daima muharebede ve ordunun başında olduğundan harbe giderken sarayındakilerin bir kısmını de beraberinde götürürdü. Vakanüvis Arap Şahın dediğine göre Temirlenk geceleri kitap, bilhassa tarih okutarak dinlerdi. Altın Ordu ile olan şiddetli muharebe esnasında haremlerinden biri kendisine refakat etmiştir. Hindistan seferinde Tatar ordusu Mahmudu Delhî nin askerleri ve fillerin dehşeti karşısında saşırıp kalmaktan kendilerini alamamışlardı.

Vakanüvis Şerefeddin bundan bahsederken şunu anlatıyor:

«Tatar askerleri karşılarındaki Hindistan ordusundan büyük bir telaşa düşmedisede o zamana kadar fil görmemiş olduklarından kendi kullandıkları okların, bıçakların bu hayvanlara karşı tesirsiz olacağını zannetmişlerdir. Tatarlar bu uzun hortumlu hayvanların hücum ederek hem beygirleri, hem de beygirlerin üzerindeki suvarileri yakalayıp havaya kaldıracağından korkuyorlardı.

Hindistan ordusu yaklaştıkça Temir yanındaki ileri gelen kumandanlara, muharebe devam ettiği müddetçe nerede bulunmak istediklerini sormuştu. Bunlar ki ileri gelen adamlardı ve filin ne olduğunu işitmişlerdı, Temire şu cevabı verdiler.

— Eğer efendimiz münasip görürse biz hanımların yanında bulunmağı tercih ederiz!»

Temirlenk Hindistan seferinde Tatar ordusunun fillere karşı hissettiği bu korkudan haberdar olmamış değildi. Temirlenk etrafa hendekler kazdırdı. Bu hendeklere yakılacak şeyler doldurttu. Maksadı icabında buralarını tutuşturup filleri korkutmaktı. Fakat bu gibi tedbirlerin tatbikine hacet kalmadı. Tatarlar, malûm olduğu üzere, muharebeyi kazandılar. Temir her şeye karşı care ve tedbir bulabilirdi.

Cengiz Han ile mukayese edildiği zaman görülür ki bunların her ikisi de kendilerini kumanda etmiş oldukları adamların fevkine çıkaran evsafa malik bulundukları anlaşılır. Cesar (Sezar) ın, Hannibalin ve Napoleonun harp yapmış oldukları büyük harekâtın tafsilâtını okurken bu adamlara karşı hayret ve takdir duyuyoruz. Fakat düşününce şurası anlaşılır ki Cengiz. Temir, İskenderle beraber, dünyada harp sanatının hocaları demektirler.

Cengiz Han dünyayı zaptetmek için vasi bir pilana malik miydi? — Yoksa bu adam bir çapulcudan başka bir şey değil miydi?— Bunu bilmiyoruz. Fakat bilinen bir cihet varsa o da Cengiz Hanın son derece akıllı bir adam olmasıdır.

Temirin zekâsını da bununla ölçebiliriz. Lâkin kendisinin muvaffakiyetindeki sırrı anlayamayız.

İskender hakkında ise böyle değildir. Onu anlayabiliyoruz: İskender, Makedonyalı Philip (Filip) in oğludur.

Babasından kalan kuvvetli bir ordunun başına geçerek Iran imperatorluğunu yıktı. Lâkin garplılar için Cengiz ve Temir gibi Asyanın iki büyük askerini anlamakta zaman ve mesafe farkı var.

Bununla beraber emniyet ve katiyetle söyliyebileceğimiz şeyler, vereceğimiz hükümler yok değildir.

Cengiz ve Temir de İskender gibi sonderece metanet ve tahammül göstermiş ve hiç bir şey karşısında eksilmiyen bir azmü iradet sahibi olduklarını ispat etmişlerdir. Buraya kadar birbirlerine benzeyen Cengiz ile Temirlenk bundan sonra ayrılırlar. Cengiz Han maksadına vasıl olmak için çalışırken sonderece sabırlı bir adamdı. Temirlenk ise heyecanlı idi. Cengiz işlerin idaresi için nazırlar, kumandanlar tayin etti. Halbuki Temirlenk her işi kendi görmek isterdi.

Hangisinin idare ve siyaseti daha iyi idi? Temir mi, yoksa Cengiz Han mı daha çok hizmet ve muzaheret görmüştür? Her halde Cengizin, daha ziyade yardım gördüğü anlaşılıyor. Çünkü Cengizin oğulları, Çinli nazırları bizzat bir harbi idare edebilecek adamlardı. Cengiz öldükten sonra, sağ kalanlar onun bıraktığı imperatorluğu tevsi etmişlerdir? Fakat Temirin adamları bunu yapamadılar.

Onüçüncü asırda Mongollar, harpte başlarına geçecek bir kumandana karşı son derece itaat göstermek istidadında idiler. Aralarında son derece zaptu rapt, teşriki mesai vardı. Lâkin onbeşinci asırda Tatarlar ise ancak kısmen birleşmiş bulunuyorlardı. Eğer Temir olmasaydı bunlar mevcudiyetlerini yarı yarıya kaybedeceklerdi. Mongollar bir birinden uzak kol ordular halinde vasi sahada harbede bilirlerdi. Fakat kuvvetli bir ordu karşısında Temir tek bir ordu ile hareket ederdi.

Cengiz Han insanları idare etmekte ve ordular teşkilinde nadir tesadüf edilen bir zekâ ve meharete malikti. Cengiz tasavvur ettiği bir harbin velâ bütün teferruatını göz önüne getirir, sonra bunu kumandanlarile birlikte haftalarca münakaşa eder, ancak ondan sonra tatbikata geçerdi. Büyük bir sevkulceyş adamı olan Cengiz Han, eğer mutlaka lâzım olmazsa harbetmezdi.

Doğrudan doğruya düşmanın mukavemet merkezine hücum eder, duşman ordusunu sevkeden kumandanı yok etmeye ehemmiyet verirdi. Her tarafa dehşet salarak arkasında sayısız insan cesetleri bırakıp geçerdi. Mogolların geçtikleri yerde salkıkları korkuyu layıkiyle tasavvur etmek bizim harcımız değildir. Her tarafa korku salan bu adamların karşısında mukavemet edilemiyor, her kesin azmü iradeti felce oğruyordu. Bunun şöyle bir de misali vardır:

bitmedi

HARİÇTEN ALDIĞIMIZ TELGRAF HABERLERİ

Fransada

Projede tadilât

Almanların son tadilâtı kabul etmeleri muhtemel

Paris, 30 (A.A.) — Müteahassıslar rapor projesinde bazı tashihat yapmağa başlamışlardır. Salâhiyettar mahafilin Alman grupunun Toung komitesi tarafından tavsiye edilecek olan kat'î suretti halli kabul edeceği ümidinde bulunduğu zannolunuyor.

Alman mürahhası ne yapacak?

Paris, 30 (A. A.) — Müstakil bir mütahassıs Matin gazetesi muhabirine, mütahassısların, diplomâtların müdahalesi karşısında geri çekileceklerinin kat'iyen yanlış olduğunu beyan etmiştir. Mumaileyh M. Schacht kendisi için aziz olan mutalaatı beyan etmek arzusunda musır olduğu takdirde son defa olarak Parise avdetinde fırsatı kaçırmaması lâzım geldiğini ilâve eylemiştir. Mütahassıs M. Schacht ın Berlinden avdetinde 1 milyar 650 milyon yerine 2 milyar senevî taksit teklif edecek olursa bundan dolayı hayrete düşmiyeceğini tashih etmiştir.

Amele nümayişlerine karşı

Paris, 30 (A.A.) — Bir Mayısta nümayiş yapılmasının önüne geçmek için alınan tedbirler neticesi olarak zabıta geceleyin bir çok ecnebiyi tevkif etmiş, bunlardan yirmi altısını hudutdan dışarı çıkarmıştır. Moskova internasyonalinin nüfuzlu âzasından biri olan Bespalof bu meyandadır. Mesai konfederasyonu kâtibi Davilleux de tevkif edilmiştir.

Fransız amelesinin tatili

Paris 1 (A.A.) — Polis müdüriyeti Parisin cıvar köylerindeki fabrikalarda iş tatilinin yüzde doksan nispetinde olduğunu tahmin etmektedir. Bu sabah fabrika kapılarında bekliyerek işçileri çalışmaktan alıkoymağa uğraşan yüz kadar kimse tevkif olunmuştur. Yapı amelelerinin hemen hiç biri çrlışmamaktadir. Demiryollarda seferler her zamanki gibidir. Taksiler an'ane icabınca işlemektedir.

Pariste ve cıvar köylerde öğle vaktı büyük bir sükûn hüküm sürmekte idi. Humanité yerine çıkan "Bir Mayıs„ gezetesini sokaklarda satanlar tevkif edilmiş, gazetenin elde görülen nushalarının toplanılması emredilmiştir. Tevkif olunanlar arasında bir çok ecnebi ile komünist elebaşıları vardır. Aynı zamanda muhtelif mıntakalar arasında irtibatı temin etmeğe tahsis olunau otomobile vaz'ı yet edilmiştir.

İki tayyare çarpıştı

Reims, 30 (A.A) — İki Fransız askerî teyyaresi 300 metre irtifada musademe etmiştir, İki kişi telef olmuş, diğer iki kişi de paraşüt sayesinde kurtulmuştur.

T. Rüştü Bey

Venedikte bir iki gün istirahattan sonra gelecek

Roma, 30 — Tevfik Rüştü Bey bu akşam Venediğe hareket etmiştir. Orada bir kaç gün kalacak ve sonra memleketine müteveccihen yola çıkacaktır.

Türkiye Hariciye vekili (Tribüna) gazetesinin bir muharririne İtalyada gördüğü hüsnü kabul ve misafirperverlikten mütehassis olduğunu beyan etmiş ve ilâveten „İtalyanın altı seneden beri çok fazla terakkiye mazhar olduğunu. M. Mussolini ile olan mülâkatlarının müşarüileyh hakkındaki takdiratını büsbütün artırdığını, İtalyaya vaki olan bu ziyaretinin iki memleketi bir birine bağlayan dostluğu bir kat daha tahkim ettiğini„ söylemiştir.

Adlî mesailin halli

Roma, 30 — Türkiye sefiri Suat Bey ve M. Mussolini İtalya-Türkiye arasındaki bitaraflık ve adli mesaili hal ve tanzime ait muahedenin musaddak nushalarını teaati etmiştir.

Yunanistanda

Tavuk ve yumurta

Ayan intihabında müşkül bir mesele çıktı

Atinâ, 28 (Milliyet)—Geçen salı günü yolladığım mektupta son ayan intihabı meselesinden bahsetmiştim. Bu mektubumdn ise son kat'î neticeyi yazabileceğimi ümit etmiştim. Lâkin bu gene kabil olmadı. Çünkü bir taraftan reyler henüz tasnif edilmediği gibi diğer taraftan da bazı yerlerde henüz intihabın önü alınmadığı anlaşılmıştır.

Mamafih bu teahhur hiç bir zaman neticeyi ihlal edecek gibi bir amil değildir. Neticenin ne olacağı malûmdur, Kat'îdir. Geçen mektuplarımda yazdığım gibi Venizelos hükûmeti ayan meclisinde yüzde 75-80 ekseriyete sahip demektir.

İster doğrudan doğruya halk tarafından, isterse meslek ve sanat teşekkülleri tarafından temsili nisbî suretile iştirak edilmiş olsun netice hükûmetin lehinedir. Şimdi bu intihap bittikten sonra meb'usan ve ayan meclisleri müşterek bir içtima akdedeceklerdir. Bu içtimada ayan meclisi için intihap edilecek olan 10 azanın intihabı yapılacaktır. Bu mesele siyasî mahafilde büyük bir ehemmiyetle karşılanıyor, merak ediliyor.

Meselenin hakikaten tetkik edilecek olan şayanı dikkat bir tarafı vardır ki o da ayan meclisinin henüz kendi divanı riyaset intihabını bile yapmadan nasıl olur da kendisi için yeni azayı intihap edebilir?... İşte bu bir istisna teşkil ediyor. Belki şimdiye kadar parlamento hayatında ve hiç bir memlekette buna tesadüf edilmemiştir. Kanunu esasîye göre ayan meclisi 120 azadan mürekkep olacaktır. Fakat bu son on kişi intihap edilmeden ayan meclisi kanunu esasîye göre tamamile teşekkül etmiş olamıyacaktır ki meb'usan maclisi ile müşterek bir içtima akdedebilsin de mütebaki azayı intihap etsin...

Meseleyi anlatabildiğimizi zannediyoruz. Hukuku esasiyeye taalluk eden bu mesele haklı olarak mahafili siyasiyeyi işgal edip duruyor. Fakat bu nasıl tefsir edilecek, nasıl halledilecek?.. Tıpkı tavuk yumurta hikâyesini hatırlatıyor.

Bu meselenin her halde kabinedeki azâ arasında da ihtilâf çıkarttığı anlaşılıyor.

Ayan meclisinin içtima tarihi yoktur. Mayısın on beşinci günü yeni meclis toplanaçaktır. Halbuki meselenin bu tarihten evel halli iktiza etmektedir. İntihabı icap eden 10 kişiye gelince bunlar namzet olarak ileri sürülecektir.

Fakat bu namzetlerin kimler olacağı da henüz malûm değildir. Atina gazeteleri Fırkacılık noktasından renksiz olmakla beraber gösterilecek namzetlerin iyi seçilmesini yazıyorlar. Kimi ileri sürmek istedikleri vazıhan belli olmuyor. İntihap edilenler arasında bu vazifeyi ifa edemiyecekler de vardır.

Bunu gören gazeteler bir takım acizleri ayan meclisine sokmaktaki garabeti ileri sürerek M. Venizelosun namzet gösterirken daha müşkülpesent olması lâzım geleceğini yazıyorlar. Şimdiye kadar bu namzetlerden ikisi az çok tebellür etmektedir;

Ceneral Paraskevopulos, ile sabık Paris sefiri M. Romanos vardır. Paraskevopulos malûmdur. Yunan ordusu Anadoluya gönderildiği zaman bu ceneral da onun başındaydı.

Sabık başvekil M. Zaimis de namzet gösterilecektir. Ceneral Plastiras ın isminden bahsedilmiyorsada 929 Anadolu hezimeti üzerine Yunanistanda ihtilal hareketinin başına geçen bu ceneralın şimdi ayan meclisine girmesi M. Venizelosun arzu ettiği bir şeydir. Mamafih şu da var ki M. Venizelos eğer bu adamın intihabını ileri sürecek olursa muhaliflerle her türlü itilâf ümidi zail olacaktır.

İki İtalyan arasında

Lüksemburg, 30 (A.A.) — İtalyan tabasından Askonyocino istediği bazı evrakı kendisine vermekten imtina eden İtalya orta elçiliği kâtibi Alfoneo Arenayı öldürmüştür.

İsvicrede

Müzakere uzadı

Bahrî ve havaî kuvvetlerin istisnasını istiyenler de var!..

Cenevre, 30 (A.A.) — Tahdidi teslihat komisyonu ordu, donanma ve hava mevcutlarının tahdid ve yatenkisine ait rakkamların umumî konferansa ne şekilde arzedileceğini bu gün tetkik etmiş ve devletlerin berrî kuvvetlerin teslihatına dair beş cedvel vermeleri hakkında fransız hey'eti murahhasası tarafından [illegible] bulan teklifi kabul etmiştir.

M. de Marinis bazi ihtirazî kayitler ileri sürmüş, ana vatana yakın arazinin de ana vatanın mütemmim eczasından addolunmasını talep etmiştir. M. de Marinis in İtalya namına vaki olan bu teklifine yalnız Kont Bernstorf iştirak etmiştir. Bunun üzerine M. de Marinis teklifinin reye konulmasında ısrar etmiştir.

Meslekten yetişmiş askerlerin miktarını tahdit mes'elesine gelince Fransız ve İtalyan murahhasları bu yolda bir tahdidin berrî, bahrî ve havaî mevcutlara şamil olması lüzumunu müdafaa etmişlerdir. Şili. Amerika ve Japonya murahhasları bahrî ve havaî mevcutların istisnasını iltizam etmişlerdir.

M. Massiliglinin bir müdahelesinden sonra komisyon bahrî mevcutlara ve teslihata müteaalik mes'eleleri tehir etmiş ve mevzuu bahis çetvellerde meslekten yetişmiş bulunan ve tezyit edilmemesi taahüt edilecek olan askerlerin azamî mikdarının gösterilmesine karar vermiştir.

Ingilterede

Amele fırkası

İntihap programını nihayet neşretti

Londra, 1 (A. A) — Amele fırkası, intihabata ait beyannamesini neşretmiştir. bu beyanname milleti, amele fırkası erkânını mevkii iktidara getirmeğe davet etmek suretile başlamakta ve programlarının esaslı noktalarını şu suretle saymaktadır: 1- Millî inkişaf ve imar hususlarını sulh ve sükûn içinde canlandırmak. 2 - İşsizlik meselesinin hallini temin edecek tedbirleri âcilen tatbik etmek. Bunun için de bilhassa ihracat tacirlerine krediler açmak, ticarete kolaylık göstermek, esaslı san'atleri kuvvetlendirmek, işsizlere daha geniş miktarda muavenette bulunmak, bazı yerlerin çekmekte olduğu el işi fazlalığını tahsil mecburiyeti müddetini halk kütleleri arasında 16 yaşına kadar temdit eylemek ve bu sınıfa mensup çocuklara kâfî ve münasip miktarda muavenet etmek ve kendileri için her türlü mesaiiyi müşkül veya gayri mümkün bir hale koyan bir yaşı idrak etmiş bulunan ameleyi hertürlü ihtiyaçtan âzade kilmak suretile tahfif etmek. 3 - Maden kömürü sanayiini milileştirmek ve ıslâh ve tecdit etmek, ziraati kuvetlendirmek, deniz ortasındaki memleketlerde yeni piasalar bulmak, her türlü esbabı istirahati ve sıhhî şeraiti cami kâfî miktarda meskenler inşasını tacil için inşaat san'atını teşvik ve teşci etmek 4 - Maarifi neşir ve tamim eylemek . 5 - Haricî siyaset sahasında hakemlik ile tahdidi teslihattan ibaret olan iki gaye cemiyeti akvam vasıtasıyle takip olunacak ve Rusya ile siyasî ve ticarî münasebat tesis edilecektir.

Mühim bir teberru

Londra, 1 (A.A) — Mütehassıslar komitesinde İngiliz baş mürahhası iken geçenlerde Pariste füc'eten vefât etmiş olan Lort Revelstok "King Edward„ hastanesine yüz bin ingiliz lirası bırakmıtır. İsmini gizleyen bir müteberri tarafından kırala hibe edilmiş olan yüz bin lirada bu hastaneye verilmiştir.

M. Mussolininin nazırlıkları

Londra, 1 (A. A.) — Romadan bildiriliyor: M. Mussolininin nafia nazırlığını da uhdesine almak kararını ittihaz eylemesi üzerine mumaileyhin 14 nazırlıktan uhtesinde cemeylemiş olduğu nezaretlerin miktarı dokuza baliğ olmuştur.

Almanyada

Komünistlerle mücadele

Berlin, 1 (A.A.) — Akşam üzeri komünistlerle zabıta arasında bir musademe olmuştur. İki polis yaralanmıştır. Bir çok tevkifat yapılmıştır.

Gürültüye meydan verilmiyecek

Berlin, 30 (A.A.) — 1 Mayısta komünistlerin çıkarmak istiyecekleri kargaşalıkları hemen tenkil etmek üzre şehrin muhtelif yerlerine 15 bin polis tahşit edilmiştir. Polis müdürü gürültü çıkan her içtimaı dağıtmak için elindeki bütün vesaiti kullanacağını söylemiştir.

Bir tayin

Berlin, 30 (A.A.) — Adliye nazırı M.Koch, daimî divanı adalet nezdinde Alman murahhaslığına tayin edilmiştir.

Afganistanda

Kral ilerliyor

Mezarışerif ile Herat da zapledildi

Moskova, 30 (A. A.) — Termezden bildiriliyor: Habibullahın ordusunda inhilâl başlamıştır. Tehor mıntakasında Kûhistan kıtaatına mensup iki tabur Nadir hanın tarafına geçmiştir. Nadir han Hordeki işgal etmiştir. Kâbilde halk kütle halinde silâh altına alınmaktadır. Fakat silâh ve mühimmat noksanı şiddetle hissedilmektedir.

Moskova, 1 (A.A.) — «İzvestiya» gazetesi Mezarı şerifin işgalinden sonra şimaldeki vaziyet üzerinde kat'î surette müessir iki vilâyetin yani Mezar ve Heratın Amanullahın eline geçtiğini yazmaktadır. Mezarda Amanullahın nüfuzunun temamen teessüs etmesi Karahan ve Bedehan vilâyeti mukadderatını tayin edecektir. İzvestiya gazetesi Rus toprağına karşı yapılan haydut tecavüzlerinin Karahan vilâyeti valisi tarafından

Son Saat
Bugün yeni tefrikaları ve yeni şekli ile
16
Sahife

Son Haberler

Tevfik Rüştü Bey Venedikten cuma günü hareket edecek

Venedik, 2 (A.A.) — Tevfik Rüştü beyle refikası ve kerimesi buraya muvasalat etmişler ve rüesayı memurin tarafından karşılanmışlardır. cumaya kadar burada kalacaklardır.

Mugla havalisinde bereket

Mugla, 1 (A.A.) — Arasıra yagan nafi yagmurlar dolayisile bu sene vilâyet dahilindeki feyiz ve bereketin 1914 senesine muadil olacağı tahmin edilmektedir.

Bugün
OPERA SİNEMASINDA
Artistler şirketi filmlerinden meşhur cihan artistlerinden JOHN BARİMOR ile KONRAT VAYT ve MARSELİN DAYİN muazzam şah temsilleri
SERSERÎ ŞAİR
Ayrıca Monti Banksin 2 kısımlık komedisi

Bu akşam
MAJİK SİNEMASINDA
ASFALT
Mümessilleri: GÜSTAV FRÖLİH ve BETTİ AMAN Müsabakaya iştirak etmek için biletinizin koçanını muhafaza ediniz.

Bu akşamdan
ASRİ SİNEMADA
DÜZ TABAN ve BASTI BACAK CANBAZ
Bu pek sevimli cihan komiklerinin en güldürücü en şen en eğlenceli komedileri olan bu filim bütün temaşagerani ağlatıncaya kadar kahkahalarla güldürecektir.
İlâveten büyük varyete programı

KÜÇÜK PRENSES mümessilesi
BEBE DANİELS

Her kes için kaçırılmıyacak bir fırsat
MAJİK SİNEMASININ
Bu akşam başlayacak olan büyük sinema muvaffakiyetleri silselesinin 3 filmi seyredecek olanlar icra edilecek musabakaya iştirâk etmek hakları olacaktır.
Musabaka neticesinde atideki kiymettar ikramiyeler tevzi edilecektir;
1— Mustafa Şamlı ve mahtumları ticarethanesinde 100 liralık eşya satın almak hakkını bahşeden bir bono.
2— Raul Franko mağazında su mermerindeu mamul ikiadet lâmba
3— Üç ayaklı bir adet kodak fotoğraf makinası.
4— Strongilo biraderlerinden 50 liralık eşya satın almak hakkını bahçeden bir bono.
5— Maksimde 4 kişilik şampanyalı taam.

BENİ AL
Mümessilleri: ŞARL ROJER ve SEMALAR HAKİMİ Mümessilesi
KLARA BOV

KONRAD VAYT ve ELİZABET BERGNER
ALHAMRA DA
Pek mükemmel ve müessir bir aşk dramı olan
FLORANSALI KEMANCI
filmini temsil etmektedirler.

AMERİKA
Meşhur Rejisör Griftin eseri
Gelecek hafta OPERADA

ANADOLU
SİGORTA ŞİRKETİ
Türkiye İş Bankası tarafından teşkil edilmiştir.
Yangın - Hayat - Nakliye - Kaza - Otomobil - mes'uliyetimaliye Sigortalarını kabul eder.
Adres: 4 üncü Vakıf han İstanbul
Telefon: Istanbul 531 — Telgraf: İmtiyaz

Rumeli mübadillerinin nazarı dikkatine:
Yetlerindeki istihkak mazbatalarına mukabil henüz mal teffiz edememiş olan ve bizzat taşrada uğraşmayı arzu etmiyen mübadillere teshilâtı mahsusa olmak üzre müessesemizce bu hususta tavassut ve her suretle muameleleri deruhte olunur.
Istanbul Balıkpazarı Maksudiye Han 3 üncü kat No 35
Mehmet Derviş

ALFA LAVAL
Kaymak makineleri
Halkalı Ziraat mektebi âlisinden MÜKEMMEL tabirini havi raporunu haizdir.
Yedek parçaları daima mevcuttur.
Türkiye acentalığı: Galata, Mahmudiye caddesinde No. 61
Telgraf:Muradyan Istanbul Telefon:Beyoğlu4234

MİLLİYETİN ŞEHİR VE MEMLEKET HABERLERİ

ğru mu?

ne, yavrusunu öldürmüş?

da Değirmen sokağın-uran Aziz ağanın zev-aylık yavrusunu boğ-taya haber verilmiş ve kif olunmuştur. Zabıta nık meseleyi tahkik ldur.

omobil kazaları

a Yakup ağa mahalle-e Alâeddin isminde bir 21 numaralı otomobilin kalarak yaralanmıştır ehmet Remzi derdest ur.

ada 406 numaralı bu-mobil ile 153 numaralı bir birine çarparak mıştır.

caddesinde Süreni-rtımanında oturan tebaasından Civani yoncu caddesinden 1-360 numaralı şoför otomobili altında e sol ayağı kırılmış-

günde 4 cerh

ada oturan şimendüfer esinden Hidayet, ar-akır Mehmet ile kavga çakla yaralamıştır.

da Kireç kuyusu ma-e oturan kömür ame-Mecit, Abdülbaki ile derek göğsünden ve vurmuştur.

ğçe gazinosunda gar-arrem bir kadın yü-mrullah ile kavga ede-a ile muhtelif yerle-ir surette yaralamıştır.

da Kemer altında san-çeti, Hasan namında alı kıskançlık yüzün-ğından tehlikeli bir su-etmiştir.

yuda boğuldu

rakta oturan Ağır ceza emesi reisi Nusrat be-nda inekçi Şükrünün 4 oğlu Ömer, annesi rken kuyuya düşerek tur.

lu bir kardeş

ğlunda marangoz kal-15 yaşında Kasım tut-ağını deviren kardeşi akarpela ile başından tur.

katlin intiharı

bah tevhifhanede ka-dolayı mevkuf bulu-k isminde bir kasap 10 metroluk bir pence-aşlığa atarak kafası mış ve derhal ölmüştür.

ümet tabibi kazaya kurban gitti

ümet tabibi mütekait ayı Şakir Bey Ahme-eyesinde bir hastayı e giderken bindiği at alabildiğine koşmağa Şakir Bey daha tehli-vaziyete düşmemek dal attan aşağı atmağa mış ve atmış. Lâkin şiddetli olmuş ve ğın böbrek, ciğer gibi aları çok müteessir

müteakip mumaileyh getirilerek Etfal has-de tedavi altına alın-bir müddet sonra tur.

ovayın altında

nde oturan Tophane posunda bekçi Yakup hanede Beşiktaştan man Halidin idaresin-vayın altında kalmış yaralanmıştır.

cesedi bulundu

ah yeşilköy sahilinde n bir kız cesedi bulu-vakanın intihar oldu-mıştır.

ümmü fabrikası
PPEL birası
kmıştır

İskân talimatnamesi

Bağ, zeytin, meyva ağaçlarının, ormanların kıymetleri nasıl takdir edilecek?

Heyeti vekilenin tastikine iktiran eden talımatnayi geçen gün neşretmiştik.

Talimatnameye bir de izahname merbuttur.

İzahnameye göre İskânı âdi tarikiyle tevzi edilmiş gayrı menkul emval için sahiplerine muvakkat ta sarruf vesikası verilecek ve muameleleri borçlanma kanununa göre yapılacaktır.

Şimdiye kadar muhaceret ve iltica muamelelerini ikmâl etmemiş olanlar 6 ay zarfında muamelelerini intaç edebilirler. Bu tarih geçtikten sonra ellerinde tasarruf vesikası bulunmayanların hakları tanınmayacaktır. Yalnız, talimatnamede olduğu gibi, köylere gönderilenler bundan müstesnadır.

Teffiz komisyonlarının teffiz işlerinde kıymet takdiri üzerindeki salâhiyetleri nisbeten tahdit olunmuştur. Şöyle ki, muayyen usul ve kaidelere raptı mümkün olmıyan gayrı menkulün mevkii, şimendüfer istasyonlarına ve ihracat iskelelerine olan yakınlığı veya uzaklığı, kuvvei inbatiye derecesi ve sair evsafı mukabilinde verilecek gayri musakkaf emval ile mukayese edilerek mutabakat mevcut olan ahvalde muvazene ve teadül gözetilecek, külli mıktarda fark görülürse aşağıdaki cetvelde mukarrer haddi azamların nihayet bir misline kadar zam yapılacaktır. Yani mübadilin bıraktığı malın takdir kıymeti, buradaki metrûkâtın kıymet ve evsafı ile mukayese olunacaktır. Bu kıymet cetveli de izahnamede aynen atideki şekilde merbuttur:

Dönüm	Lira
Hububat	3-10 kuvvei inbatiyesı derecesine göre
Tarlaları Tütün	3-30 yetiştirdiği tütün birinci sınıftan olup en yüksek kıymet ile satılanı 30 lira itibar olunmuştur.
Çayırlar	5-10
Meralar:	1

Sebze bahçeleri 10—25

Bağlar— 20—30 (Manisa vilâyetinde bazı timarlardaki birinci sınıf çekirdeksiz üzüm bağları 40 liradır.

Zeytin ağaçları— 1—2 ve 3 (ovada 2, bayırda ve dağda 1 liradır. Vasat olarak bir dönümde 16 zeytin ağacı vardır. Yalnız Ayvalık kazasında ve Bürhaniyede 10 ağaç vardır. Dönümünde 10 ağaç bulunan yerlerde ağaç 3 liradan hesap edilecektir.

İncir ağacı. — Bir buçuk ilâ 3 İnciri meşhur bir halde birinci sınıf ağaçı 3, vasatî halde ise 2, daha dun ise bir buçuk liradır.

Portakal ağacı.— 1 buçuk ilâ 3 (incir ağaci gibidir).

Diğer meyve ağaçları.— 1 ilâ 1 buçuk.

Fındıklık dönümü.— 4—13 (Beher dönümü verdiği mahsulata göre vasatî 8 liradır).

Kestanelik dönümü.— 5—7 buçuk (ormanla karışık olduğu surette azamî 7 buçuk liradır. Sureti mahsusada Bursa kestanelikleri gibi etiştirilmiş ise dönümü yüz ilâ 200 liradır).

Orman.— 1 ilâ 2 buçuk (Şimendüfer ve ya kereste nakline müsait enhar civarında bulunanlar 2 liradır.

Palamutluk 2-5.

Çalılık, fondalık, dutluk.— 1—2, 1—4 beher dönümü.

İzahnamede müsakkafatın kıymet takdirleri de eski şeklinde gösterilmekte, fakat çok dikkatli davranılması bildirilmektedir.

Şehir, kasaba ve köylerde iskânı âdi suretiyle verilen gayri müsakkaf emval köylerde gine bu suretle verilen müsakkafatın kıymeti Ziraat bankalarında ikrazatta esas tutulan fiat cetvellerinden istifade suretiyle yapılır. Olmadığı takdirde ihtiyar hey'etlerinden 340 senesinden itibaren geçen seneleri ihtiva etmek üzre bu malların vaziyetini gösterir bir cetvel almak sureti ile kıymet takdir edilecektir. Bunun için derhal vilâyet ve kazalarda tertibat alınacak ihtiyar hey'etlerine cetveller tanzim ettirilerek iskân dairelerine verilecektir. Şehir ve kasabalarda âdiyen kıymet takdiri vazifesi de belediye meclislerine verilmiştir.

İzahnamenin diğer fasıllarında ihzarî tetkik hey'etleri ile teffiz memurlarının ve komisyonların ne suretle çalışacakları da tasrih olunmaktadır.

Temlik kanununun meriyeti tarihi olan 1 Temmuz 928 tarihinden evel 13 Mart 926 tarihli istibdal ve 31 Mayıs 928 tarihli İskân kanunlarının bahşettiği salâhiyete binaen vesika ve istihkaka müsteniden mübadiller tarafından talep edilen gayrı mübadil eşhastan metruk emvalin teffizine büyük millet meclisinin derdesti tebliğ bir tefsiri de var dır ki izahnamede zikrolunmuştur.

Mahkemelerde

Bir şerir

19 sene 6 ay hapsa mahkûm oldu

Sandıkçı Mehmedi öldürmekle maznun sabıkalı hırsızlardan Sergis isminde bir şerir dün Ağırcezada 19 sene 6 ay ağır hapse mahkûm edil- mıştir. Sergis bir çok hırsızlık vakalarından dolayı Sultanahmet, Beşiktaş Sulh, İstanbul Asliye ceza mahkemelerinde muhtelif senelere mâhkûm olmuş ve müddetini ikmal eder etmez bu cinayeti irtikâp etmiştir.

Sergisin 21 yaşını ikmal etmemiş olması nazarı dikkate alınmış ve cezası 19 sene 6 aya indirilmiştir.

Sahtekârlık davası

Pandeli tarafından Yorgi şekeroğlu aleyhine açılmış ve muhtelif safhalar geçirmiş olan sahtekârlık davasının rüyetine dün Ağırcezada devam edilmiştir.

Son celselerde bu hususta şehadette bulunan avukat Hiristaki efendinin ifadeleri yalan yere şehadet mahlecetinde görülmüş ve şekeroğlu, avukatın o gün noterlikte değil Üsküdar mahkemesinde hazır bulunduğunu iddia etmişti. Yorgi şekeroğlu bu iddiasını teyit için iki şahit daha ikame etmişse de mahkeme bunların dinlenmelerine lüzum görmemiştir. muhakemenin devamı Mayısın 8 ine bırakılmıstır.

Bir izalei bekir

Yaşı 15 ten küçük bir kıza taarruzda bulunan bir maznunun muhakemesi dün neticelenmiştir.

Maznun taraf hızla nikâhlandığına dair mahkemeye bir evlenme cüzdanı ve bazı evrak göstermiştir

Mamafih kanunun 434 üncü maddesi mucibince bu kabil vak'alarda nikâh olduktan sonra müddel tarafın bizzat davadan feragati şart olduğundan müddeinin mahkemeye gelerek davasından vazgeçtiğini şifahen söylemesi için muhakeme başka bir güne bırakılmıştır.

Çiftleştirme başladı

Dünden itibaren vilâyet dahilinde Baytar müdürlyetinin damızlık aygırlar vasıtasile çiftleştirme ameliyatına başlamıştır.

Şimdilik sunî çifleştirmenin zamanı olmadığından tâbiî çiftleştirme yapılmaktadır.

Çatalcaya da dün iki damızlık gönderilmiştir.

Dün müdürlyetin aygır deposu köylünün hayvanlarile dolmuştur.

Bir ayda yakalanan kaçak kâatlar

Tütün inhisar idaresinde Mart ve Nisan ayları zarfında muhtelif yerlerde beher 120 ve 130 varakalı olmak üzere cem'an 527,277 defter sigara kâadı musadere edilmiştir. Kaçak sigara kâadı en çok Mağnisada yakalanmıstır. Ondan sonra sırasıyla Gaziayıntap, Adana, Istanbul, İzmir. Antakya, Malatya, Kocaeli, Aydın, diyarbekir, Selçuk gelmektedir.

İzmir vapuru

S. sefainin "İzmir„ vapuru bu gün havuzdan çıkmıştır. Karadeniz hattı seferlerine devam edecektir.

Emanette

Emanetin borcu

Banka ile itilâfı tetkik ettiriyor

Cemiyeti belediye dün ikinci reis vekili Tevfik beyin riyasetinde toplandı. Bütçe encümeninin geçenlerde vefat eden Emanet memurlarından Emin beyle, Maslak yolunda otomobil altında kalarak vefat eden kondüktör Fuat beyin cenazeleri masrafı olarak verilen ellişer lira hakkındaki mazbataları okunarak kabul olundu.

ARAZÖZLAR ALINMAYINCA

Gene bütçe encümeninin 929 senesi zarfında alınacak olan üç arazözün teselliimü mümkün olmadığından bunların bedeli olan 22,500 liranın faslı mahsusuna tahsisat kaydedilmesi hakkındaki mazbatası okunarak kabul edildi.

BANKA İLE OLAN İTİLÂF

Bundan sonra Emanetle Türkiye Millî bankası hamilleri arasında imza olunan mukavelename okundu. Mukavelenamenin evel emirde Emin Ali, Vasfi Raşit, Abdülkadir Ziya, Rifat Müeyyet, Emin Necati, Tevfik, Sezai beylerle daha bazı zevattan mürekkep mutahassıs bir encümen tarafındantetkik edilmesine karar verilerek Çarşamba günü içtima edilmek üzre celseye nihayet verildi.

Emanet hey'eti geldi

Beynelmilel şehirler kongrasına iştirak eylemek üzere Sevile gîden Emanet hey'eti dünkü ekspresle avdet etmiştir. Hey'et azasından mektupçu Osman bey bir muharririmize şunları söylemiştir.

— Sevilde kongraya iştirak ettik. Bu ilmi bir kongra idi. Daha sonra bildiğiniz şekilde Avrupanın bazı şehirlerine uğrayarak tetkikat yaptık ve döndük.

Haliç tarifesi değişti

Haliç vapur şirketi bu günden itibaren yaz tarifesini tatbike başlamıştır.

Mavnacı - kayıkçı intihabı

Geçenlerde birleşmiş olan mavunacılarla kayıkçılar cemiyetinin müşterek idare heyeti intihabatı dün yapılmıştır.

Dünkü 1 Mayıs

Dün bir Mayıstı. Şehrimizdeki fabrika ve müessesatta çalışan işçiler mutat mesaillerine devam etmişler işleri güçlerile meşgul olmuşlardır.

Ecnebiler tahkikatı

Dahiliye vekâleti memleketimize gelen ecnebiler hakkında tahkikat icrasına lüzum görülürse beş gün zarfında intacını emretmiştir.

1500 Alman seyyahı

Mayısın onbirinde Montevideo vapuru ile gelecek olan 1500 Alman seyyahını gezdirmeğe mevcut tercümanlar kâfi gelmediğinden Darülfünun dan Almancayı bilen 10 efendi istenmiştir.

Mayıs maaşı

Defterdarlık dün memurlara Mayıs maaşını tevzie başlamıştır.

Bayramda Romanya seyahati

Himayei Etfal İstanbul merkezi himaye ettiği kimsesiz şehit çocuklarının menfaatına önümüzdeki KURBAN BAYRAMI nın birinci günü Istanbuldan hareket ve beşinci günü avdet edilmek üzre ROMANYA ya bir seyahat tertip etmiştir. Bütün masarif dahil olduğu halde 95 ve 30 lira arasındadır.

Akşam
Bu gün
16
Sahife

Vilâyette

Para alınacak

Defterdarlık 438000 lirayı tahsil ediyor

Şimdiki Barut inhisarından evel barut işini idare eden Lutfi bey ve şürekâsından vergi borcu olarak Defterdarlık 438,000 lira istiyordu. Defterdarlık, bundan dolayı Lutfi bey ve şürekâsının emlâkine haciz koymuştu.

Bunun üzerine Lutfi bey ve şürekâsı da mahkemeye müracaat etmiş, şirketlerinin kollektif olmadığını, hissedarların müteselsilen mes'ul olmadıklarını, şirketin manevî şahsiyetinin mes'ul olması lâzım geldiğini iddia etmişlerdir. Mahkeme bu iddiayı reddetmiş ve kollektif şirketi olduğunu tasdik eylemiştir.

Binaenaleyh Defterdarlık 438 bin lirayı tahsil edecektir.

Beykozda infilak oldu

Dün Beykozda gaz deposunda bir infilak olmuştur. Bu infilâk neticesinde ameleden Haralambos ölmüştür.

Parayı yutuvermiş!..

Bir kariimiz tarafından vaki olan ihbara nazaran Üsküdar Malmüdürlüğü memurlarından biri bir diş doktorunun vergi işini yapmak için 10 lira almış, fakat memurlar tarafından yakalanınca parayı yutmuştur.

İSTANBUL BORSASI

İSTİKRAZLAR		
İstikrazı dahili	91	—
Düyunu muvahhide	198	
İkramiyeli demir yolu	7	65
SENETLER		
İş bankası	14	20
Anadolu demir yolu	23	40
İ. Tranvay Ş.	74	50
İ. U. S. Şirketi	25,00	
İ. Su Şirketi	41	00
T. Tütün A. S.	10	10
İ. Değirmen Ş.	,00	
S. Değirmen Ş.	7	20
A. Çimento Ş.	33	50
İ. Telefon Ş.	29	00
Ş. M. Ecza Ş.	4	66
Ş. Hayriye	18	50
TAHVİLAT		
Anadolu D. Y. 1. T.	36	
2. T.	35	
3. T.	40	
Tünel şirketi	4,18,50	
Elektirik şirketi	18,50	
Rıhtım Şirketi.	17 75	
H. Paşa liman şirketi	—	
ÇEKLER		
Londra	991	25,00
Newyork	0,49	00,00
Paris	12	52,00
Atina	37	82,00
Cenevre	2	54,00
Roma	9	34,00
Bükreş	27	50,00
Amsterdam	1	21,50
Brüksel	3	52,00
Sofya	67	62,50
Prag	15	50,00
Berlin	2	06,00
Viyana	3	48,00

TİCARET ve ZAHİRE BORSASI

1 - 5 - 1929

Buğday		AZAMİ K. P.	ESGAR K. P.
Yumuşak	0-0	00,00	00,00
Kızılca	00-00	00,00	00,00
Sünter	0-0	00,00	00,00
Sert	00-00	00,00	00,00
Dönme	-	—,—	—,—
Yumuşak mahlut			
Sert	0-	00,00	00,00
Romanya	0-00	00,00	00,00
Bulgaristan			
Zahire			
Çavdar		16,—	15,82
Arpa		14,80	14,10
Mısır		16,00	14,35
Yulaf		16,10	16,10
Keten tohumu		—,—	—,—
Fasulye		43,00	43,00
Mercimek		00,00	00,00
Nohut		24,00	24,00
Börülce		00,00	00,00
Bakla		00,00	00,00
Hububat			
Susamî			
Kuşyemi		—,00	—,00
Un		—,00	—,00
Ekstra Ekstra			
Ekstra		1315,00	1315,00
Birinci yumuşak		1265,00	1200,00
Birinci sert		1365,00	1250,00
İkinci		1285,00	1150,00
Üçüncü		0000,00	000,00
Razmol		1140,00	1130,00
Kepek			
Paspal			

İLÂN

Ankarada Salâhattin Refik bey fabrikası için onbeş usta marangoza ve oymacı ustasına ihtiyaç vardır. Arzu edenler Galatada Havra sokağında Cemiliye Lâtif Hanımda mezkûr şubesine müracaatları.

İktısadî Haberler

Ticaret odası dün toplandı

Yerli malları için burada bir sergi açılacaktır

İstanbul Ticaret odası meclisi dün hararetli bir içtima akdeylemiştir.

Sanayi birliğinin Halk fırkası merkezinde açacağı yerli mallarına mahsus sergi için 2,000 lira tahsisat verilmesi ve odadan iki azanın sergide bulunması tekarrür etmiştir.

Yeni borsa lâyihasında tadilât icrası için teşebbüsatta bulunacaktır. Bu meyanda borsa acentalarının tüccar sayılması istedikleri zaman kambiyo verilmesi mevzubahstir.

Ecnebî memleketlerden gelipde buradaki mütevassıtlar tarafından satış muamelesi yapılan un ve buğdayların zahire borsasına kaydedilmesi ve tahlile tabi tutulması hakkında Borsanın teklifi itirazlarla karşılanmış ve âzanın bazısı bunun pahalılığı arttıracağını söylemişlerdir. Hatta azadan biri borsanın fiatleri bile tamamen tespit edemediğin söylemişlerdir. Neticeda bu kayt muamelesi için alâkadarlara verilecek para binde besi geçmemek şartile bunun kabulü muvafık görülmüştür.

Kitap için gelecek kağıtlar

Kitap kağıtları gümrük resminin tenzili hakkındaki müracaatın İktisat vekâletine bildirilmesi, hariçten gelen unlara ait resmin buğday resminin iki misline iblağı teklifinin tetkiki için zahire borsasına havalesi takarrür etmiştir.

Memleketimizden transit olarak geçen eşyadan borsa resmi alınmaması hakkında bazı Ecnebilerin teşebbüsleri tetkik edilmiştir.

Transit işile alâkadar bu meselenin borsa hey'eti idâresi huzuru ile tetkiki muvafık görülmüştür.

Rusyaya ihracat işi

Rusyaya ihracatımız hakkındaki şikâyetler üzerine Rus ticaret mümessili tarafından yapılan teşebbüsata dair oda reis vekili Hamdi beyden izahat alınmış ve bu meselenin safahatının görüşülmesi için hafi bir içtima akdedilmiştir.

Gelen ecnebi buğdayları

Son bir hafta zarfında şehrimize (16,000) ton ecnebi buğday ve unu gelmiştir.

Odesa - Marsilya hattı

Bir Türk vapur kumpanyası Odesa ile Marsilya arasında eşya nakliyatı için Rusularla mukavele akdetmiştir.

Tophane antrepoları

Dün bir protokolla "Ford„a teslim edildi

Tophane antrepolarının "Ford„a teslimi hakkındaki protokol dün saat 2,5 ta imzalanmış ve antrepolar tamamile teselüm edilmiştir. Protokol ahkâmına nazaran S. Sefain idaresi senevî 18,000 dolar icar bedeli alacak ve bu mikdar her sene 500 dolar tezayüt edecektir. Şimdilik 500 amele alınacak ilerde bu mikdar artacaktır.

Ameleden " içki kullanmayacaklarına, tütün istimal etmeyeceklerine „ dair bir taahhütname alındıktan sonra açılacak bir kursta amelî ve nazarî ders görecekleridir. Kadro müsait oldukça müracaat edecek san' atkârlar kabul edilecektir.

Bir kaç güne kadar esaslı faaliyet başlayacaktır.

"Fort„ un İstanbul fabrikası umum müfettişi refakatında bir kaç Amerikalı ile dün şehrimize gelmiştir.

Tütün inhisar idaresi bu sene ne yapacak?

Tütün inhisar Müdürü umumî vekili bir muharririmize demistir ki:

— Yeni sene programımız da mühim noktalar vardır. Ezcümle yeni Tütün lâyihası kanunu ve Avrupa ticaret merkezlerinde sergiler ve meşherler açılması, propaganda vasıtalarının temini v.s... bunlardandır. İhracatla ehemmiyetli surette iştigal edeceğiz.

Sütçülerin içtimaı

Sütçüler ve İnekciler cemiyeti bu gün saat 10-1 arasında içtima ederek idarî bir takım maddeleri müzakere edecektir. Diger taraftan sütlerin bir elden satılmasının temini, istihsalin tezyidi çareleri, hayvan yemlerinin ucuz fiatla tedariki gibi mesaili de ruznamei müzakerata dahildir.

Yeni antrepolar

Antrepo buhranının önüne geçmek üzre Rüsumat idaresinin tebliğatı üzerine Rıhtım şirketi tarafından Haliçte iki antrepo açılmıştır.

Bu anbarlar fazla mal geldiği zamanlar kullanılmak üzre ihtiyat olarak bulundurulacaktır.

Sergi komisyonu

Millî Türk sınaî birliğinin teşhir-millî mamulât ve masnuatı teşhir için C. H. Fırkası binasında açacağı serginin tertibatını hazırlamak üzre ayrılan komisyon dün ilk içtimaını yapmıştır,

Bu içtimada sergiye iştirak edecek fabrikaların esamisi tespit edilmiş ve sureti iştirakleri kararlaştırılmıştır.

Bir ayda 120 bin ton Rus kömürü satıldı

Son bir ay zarfında şehrimizde (120,000) ton Rus kömürü satılmış ve bunun bir kısmı transit olarak diğer memleketlere gitmiştir. Rus kömürlerinin Istanbulda satılabilmesi yerli kömürlerinin fiatlarına son zamanlarda zam yapılmasından ileri geldiği söylenmektedir.

Buğday ve arpa ihracatı menedildi

Hükûmet, bu sene Mersin, Adana, Gaziayntap, Cebelibereket ve Maraş vilâyetlerinden buğday ve arpa ile samanlarının Ağustosa kadar ihracını menetmiş ve bu hususta gümrük idarelerine tebligatta bulunmuştur. Bu memnuiyetin sebebi mezkûr vilâyetlerde Sune denilen haşaratın mahsulâta müstevli olduğu anlaşılmasıdır.

İstikrazı dahili faizi dün ödendi

Dün istikrazı dahilinin 23 No. kupon faizi tediye olunmuş ve bu kuponun tediyesinden sonra istikrazı dahili (91) den muamele görmüştür.

Ünifiye 198,75 ten açılmış ve 198 de kapanmıştır. İngiliz lirası 991,25 ten, altın 851 den muamele görmüştür. son günlerde Düyünu muvahhade üzerinde vukubulan ehemmiyetli temevvüçler yüzünden bir Rum acentenin (12,000) lira açıkla hali acze düştüğü ve kendisinin alacaklıları tarafından muamelâtının tasfiyesi için borsaya müracaat olunduğu ve bu hususta tetkikata başlandığı şayi olmuştur.

Borsa komiserliği bu mesele hakkında ketumiyeti muhafaza etmektedir. Mevzubahs Rum acente dün bulunamamıştır.

Gümrükte imtihan

İmtihanları kalan gümrük komisyoncularının imtihanlarına 6 Mayısta başlanacaktır.

Üç gün zarfında (160) komisyoncunun imtihanları bitirilecektir.

Japon sergisi

Galatada eski liman dairesinde açılacak Japon sergisi hakkında hazırlıklara başlanmıştır. Bu meşherin eşyası gümrük resminden muaf olup, eşya meyanında satılanlar gümrük resmine tabi tutulacaklardır.

İstanbul İkinci Ticaret mahkemesinden: Müflis Vahram Sübuhyan efendiye ait manifatura emvalinin senei haliye Mayısının altıncı ve yedinci ve sekizinci ve dokuzuncu Pazartesi, Salı, Çarşamba günleri saat 9/5 dan itibaren mumaileyh Vahram efendinin İstanbulda Aşır efendi kitaphanesi caddesindeki mağazasında satılacağından atlip olanların yevm ve vakti mezkûrda masa hey'etine müracaatları ilân olunur

Mezah, Edebiyat,

Milliyet

ASRIN UMDESİ "MİLLİYET,TİR

30 Nisan 1929

BUGÜNKÜ HAVA

Dün en fazla hararet 30, en az 13 dereydi.

Bu gün havaum ekseriyetle açık ve ruzgâr mütehavvil olması muhtemeldir.

FELEK

Bitmemiş şiirler !

Genç şairlerden N. F beyin yeni bir eseri çıkmış: " Bitmemiş şiirler „. Şaire biri sormuş :

— Şiirini neden bitmeden neşrettin ? Ve:

— Biterse elde bir şey kalmaz diye ! Cevabını almış.

Kolay gele !

Dikkat ediniz : Bir taraftan gûya tahdidi teslihat yapılıyor. konferanslar, teklifler, müzakereler, cafcaflar. Diğer taraftan Japonlar 150 ton ağırlığında ve 53 kilometreye gülle atar bir top icat etmişler. Bu ne lahna turşusu o ne pehriz ?!

İlâç yerine kadın !

Almanya garabet hususunda Amerikayı geçti. "Vaysenberg„ isminde bir adam bir mezhep icat etmiş, hastaları ilâç yerine kadınla yani "cinsi„ hilelerle tedavi ediyormuş. Rivayet doğru ise bütün Almanyanın böyle bir tedaviye maruz kalması için, hastalanması ve hastaların da ilel'ebet hasta kalması çok muhtemeldir.

Kârlı san'atlar !

Geçenlerde Şehremaneti en kârlı san'atların hangileri olduğu hakkında tetkikat yapmakta idi alınan netice şayanı istigraptır. Biliyormusunuz hangi san'atlar kârlı imiş:

Yağcılık, piyazçılık, koltukçuluk.

Orta oyunu !

Ben bütün medeni gayretime rağmen karagöz ve orta oyunu gibi iki eski ve bizim malımız olan eğenceye karşı zaaf gösteririm. Bu eğlencelerin bütün iptidaî zavahirine rağmen iyisinde çok derin istihza kıymeti vardır. Dün akşam, kimbilir kaç seneden beri görmediğim bir orta oyunu seyretmek istedim ve Veznecilerde oyun veren bir " Zuhurî „ koluna gittim. Her şey bundan otuz sene evelki şekilde idi. Lâkin, neden bilmem, ayrı ayrı kıymetlerini tanıdığım san'atkârlar eskiden oldukları gibi değildirler, bezgin ve durgun görünüyorlardı, halbuki, halk hem de temiz bir seyirci kütlesi bu işi teşci ediyordu. Umuyorum ki bu iş daha canlı bir hal alsın.

FELEK

Küçük Hikâye

Hassas gönül

Ondan ayrılalı üç sene oluyor Sevgili Lulul. Menekşe kokan, sarışın bir demet şiir gibiydi...

Luluyu zannederim ki hepiniz tanırsınız. İnce, narin bir vucut; zeki fakat masum iki elâ göz; uzun saçlar, siyah tire çoraplar. ayaklarında şıpşıp terlikler...

Tahta bir kafeste, cins bir verdi; kanarya...

Lulu evela çoraplarının rengini değiştirdi, ten rengi çorap giymeğe başladı, sonra saçlarını kesti, daha sonra gözlerinin zekâsını söndüdür ve safiyetine nihayet dudaklarını boyadı:

— Para! dedi.

— Yok ! cevabını verdim.

Hassas gönüllü Lulu!.. Parasızlığa tahammül edemedi, edemezdi, edemeyecekti...

Hassas gönüllü Lulu!.. Bana acıyarak, biraz ağlayarak, benden ayrıldı...

Luluyu tanıdınız değil mi?.. Ona hergün yollarda tesadüf ediyorsunuz.

Akşamları kaldırımlarda dolaşıyor, geceleri barlarda şakıyor..

Lulu, dün beni görmeye geldi.

Her zamanki gibi, eskisi gibi, şapkasını geridonun üstündeki küçük lambanın abajuruna taktı... Eldivenlerini masanın altına fırlattı. Yerdeki pufun üstünde oturdu ve ipek çoraplarını daha iyi göstermek için, çenesini dizlerine dayadı...

Hakkı vardı Lulunun. Benim zamanımda, söyledim ya, sokakta siyah ten çorap giyiyor, evde çorapsız dolaşıyordu...

Sabık sevdalım çok değişmemiş... Yalnız saçları sarı değil artık... Bin bir türlü boyadan, saçları kızıl bir renk almış ... Ensesi de tıraşlı ...

— Sen ihtiyarlamışsın!

İhtiyarladım ya. Şakaklarım enikonu ağardı... Saçlarım nede aksi yerden bayazlandı, saklamak ihtimali yok. Ve asıl tuhafı, ihtiyarladığımı, en istemediğim zamanlarda, en istemediğim kimselet görüyor.

Lulu da, tıraşlı ensesi, kızıl saçlariyle, inadına güzelleşmiş... Belinden kemer almak için kollarım kavıslanıyor...

Ama hayırl.. Lulu bugün beni bir dost gibi ziyaret ediyor...

Bir çekmeyı açtım, şeker çıkardım. Biraz bayattı ama, ne yapayım... Ona sigara da ikram ettim.

—Yalnız çok canın sıkılıyor mu?

— Hiç sıkılmıyor Lulu...

— Beni düşünüyor musun?

— Düşünmüyorum Lulu. Çalışıyorum, yazıyorum...

Masanın üstünü dolduran kâğıtları gösterdim.

Bitmek üzere bir roman hazırlamış bir iki hikâye: kanavası çizilmiş fıkra mevzuu...

— Ya bu nedir?..

" Bu „ nefis bir çerceve içinde Lulunun resmi!

Güzel bir resim.

Bütün yazılarımı bu resmin önünde yazdım... Her yazdığımı onun için yazdım...

— Olmaz yavrum; artık eski Lulu senin için olmüştür.

Burada benden hiç bir eser kalmıyacaktı... Bana vadetmiştin... Neden sözünde durmadın?..

Lulu, resmini alıp gitti... Hassas gönüllü kadın...

... Gene gündeliği doğrultmuştu: Çerçeve hiç olmazsa 5 lira eder.

Nakleden

Selâmi İzzet

KULAK MİSAFİRİ

Nerde bu bolluk?

Dalgın bir biletçi idi. Yahut işi dalgınlığa vuruyordu. Evvela bir kaç kişinin ayağına bastı, sonra da para bozayım derken çantasındaki ufaklıkları yerlere döktü. O sırada avucunu açmış verdiği paranın üstünü bekliyen bir müşteri sordu:

— Haniya bizim 60 para?.

— Acele etme beyim, vereceğiz!...

Aradan bir dakika geçti geçmedi, müşteri tekrar sordu:

— Hani bizim 60 para?..

— Sabret beyim vereceğiz..,

Ve müşteri sabretti, Sabretti ama, her sabrın bir haddi vardır. Biletçinin avucu yüzlerce nikel para ile dolduğunu görünce artık sabrı filan taştı :

— Yahu, dedi, daha mı bekliyeceğiz?

Biletçi elini dizine vurdu:

— Pardon vallahi...

Fakat parayı yine vermedi.

Müşteri artık iniyordu. Göz göze geldiler:

— Haniya para..

— Pardon vallahi..

Bu sefer iyiden iyi kızdı:

— Yooo.. ded!, bir pardona 60 para, nerde bu bolluk?..

Kulak misafiri

Yeni neşriyat

Ayın tarihi

Matbuat umum Müdürlüğü tarafından neşredilmekte olan "Ayın tarihi„ adlı siyasî mecmuanın 18 inci cildi zengin münderacatla çıkmıştır. Tavsiye ederiz.

Spor

Atletizm

Galatasaray mektep şampiyonasi

Bu gün Taksim Stadyomunda saat on beş buçukta mühim atletizm müsabakaları yapılacaktır. Bu müsabakalar Galatasaray Mektep Şampiyonası finalleridir.

Galatasaray kulübünün atletizm şubesine mensup gençlerin çoğunu Galatasaray lisesindeki atletler teşkil ettiği halde buseneye kadar, sırf bu atletlere münhasır bir mektep şampiyonası yapılmamaktaydı. Galatasaray atletizm şubesinin musip bir teşebbüsü olmak üzere bu sene ilk defa olarak mektep şampiyona müsabakaları ihdas edildi.

Bu müsabakaların seçmeleri geçen Cuma Kadıköy İttihat Spor çayırın da, dömi-finaller de Salı günü Stadyomda yapılmıştı. Gerek seçmelerde ve gerek dömi-finallerde gençlerin gösterdikleri alâka ve gayret bu günkü final müsabakaların çok güzel ve hararetli olacağına en büyük delidir. Bilhassa Salı günkü müsabakalarda Galatasarayın maruf yüz metrecisi Semihin elde ettiği netayiç bu mevsim zarfında bu gençten çok iyi dereceler bekliyebileceğimizi göstermektedir.

Bu günkü müsabakalar program sırasile şunlardır: 800 metre Gülle atma, 400 metre Disk atma, 1500 metre üç adım atlama, 200 metre uzun atlama, 4x100 ve 4x400 bayrak koşuları.

Müsabakalar yazdığımız gibi ilk defa olmak üzere mektep şampiyonası unvanı altında yapılacağı için elde edilecek derecelerde mektebin ilk ve yeni rekorları olacaktır. Bakalım bu şeref hangi atletlere nasip olacak?

Genç atletlere muvaffakıyet temenni eyleriz.

Yarınki maçlar

3 Mayıs 929 cuma günü icra edilecek lik Maçları bervechi atldir:

Kadiköyünde

Topkapı - Kumkapı Saat: 11 Hakem İzzet Bey, Fatih - EyvpSaat: 13 İzzet Bey, Hilâl - Beylerbeyi Saat 14,45 Sabih Bey, Üsküdar-Altınordu Saat 16,30 Sabih Bey.

Taksim stadyomunda

Kuleli - Halıcı oğlu saat 11 Hakem Edip Bey, vefa - Galata saray saat 13 Hakem Selahattin Bey, Fenerbahçe - Süleymaniye saat 14,45 Hakem Mehmet Tevfik Bey, Beşiktaş - Beykoz saat 16,30 Hakem Kemal Halim Bey.

Güreş musabakaları

Mıntaka Güreş Hey'etinden: 19/4/929 Cuma günü başlayıp 26/4/929 Cuma günü biten şehir müsabakalarının neticesi bervechiatidir:

54 Kilo birinci Mes'ut Üsküdar, 2- Alı Rıza Kumkapı, 3- Yaşar beyler Kumkapı.

58 Kilo birinci Kemal Kukapı, 2- Cemal Oataköy, 3- Cafer bey Kumkapı.

58 Tecrübeli 1- Ahmet Haliç, 5- Bürhan Üsküdar, 3- Talip bey Üsküdar.

62 Tecrübesiz 1- Rüştü Haliç, 2- Alattin Kumkapı, 3- Ziver bey Süleymaniye,

62 Tecrübeli 1- Vefik Kumkapı, 2- Ragıp, Üsküdar 3- Bekir Kemal Ortaköy.

67,5 Tecrübesiz 1- Tevfik Kumkapı, 2- Nebihi Haliç, 3- Yusuf Kenan Kumkapı.

67,5 Tecrübeli birinci: Saim bey Kumkapı, 2- Yusuf bey Askeri Sanayı.

75 Tecrübesiz birinci: Hüseyin bey Beşiktaş, 2- Kenan Şehap bey Haliç.

75 Tecrübeli birinci: Halit bey Haliç, 2- Haydar bey Üsküdar.

Ağırsaklet birinci: Ahmet bey asker, ikinci Osman bey Beşiktaş.

3/5/929 tarihine müsadif cuma günü Beyoğlu Cumhuriyet Halk Fırkasında mükâfatlar tevzi edileceginden madalyaya kespi istihkak eden güreşçilerin Saat 15 de hazır bulunmaları lâzımdır

Bu müsabaka için verilmesi mukarrer olan kupa enfazla derece alan Kumkapı kulübüne verilecektir.

TAVİL ZADE MUSTAFA ve biraderleri vapuru Muntazam Ayvalik Postası

Selamet vaporu

Her Perşmbe günü İstanbuldan hareketle (Gelibolu, Çanakkale ve Körfez) iskelelerine uğrayarak Ayvalıga azimet ve aynı tarikle İstanbula avdet edecektir

Mahalli müracaat: Yemiş Tavil zade biraderleri Telefon : Istanbul 2210

ALEMDAR ZADELER VAPURLARI

Seri, luks karadeniz postası

Millet vaporu 5 Mayıs

Pazar günü akşamı saat 18 de

Sirkeci rıhtımından hareketle [Zonguldak, İnebolu, Sinop, Samsun, Ünye, Ordu, Gireson, Trabizon, Rize] ye azimet ve (Vakfıkebir, Görele) iskelelerine de ograyarak avdet edecektir.

Muracaat mahali: İstaubl Balıkpazarı yeni ticaret han. Telefon İstanbul 1154

Dikkat : Yazıhanemiz 10 Mayıstan itibaren Meymenet hanı altındki mağazaya nakloluucaktır.

Kiralık ve satılık

Mezbahaya civar, vasi ve hayvan beslemeğe müsait mandra ve arazi vardır. Beyoğlunda Opera sineması karşısında şakerci Hacı Bekir üstünde Doktor Süreyya Kadri beye müracaat.

DİŞ TABİBİ

A. EDENBURG

Kuronlar (22 ayar) 5 Lira

Lâstik diş 1½ „

Bütün çene (lâstik) 35 „

Beyoğlu Sofiali sokak No 32 (Tünel pasajını geçerken)

MİLLİYETİN EGLENCELER

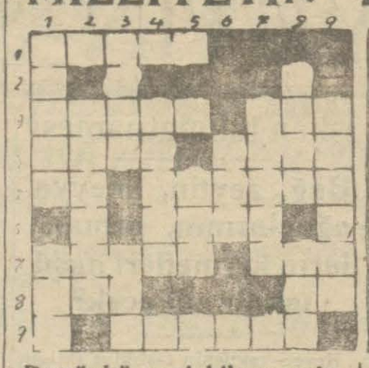

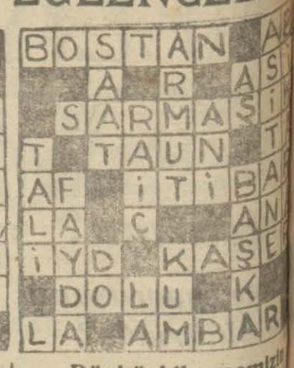

Bugünkü yeni bilmecemiz

Soldan sağa:

1 — Beyoğlunda meşhur semt(5)
3 — Durgun (5) Bülbülün yeyip sustuğu yemiş (3)
4 — Feraset (4) Emrihayre para toplamak (4)
5 — İstifham (2) Eyibin meşhur tatlısı (6)
6 — Adaletperver (4)
7 — Acele (5) Bir isim (3)
8 — Cet (3) Hayâ (2)
9 — Ucu kırık çivi (6)

Dünkü bilmecemizin halledilmiş şekli

Yukarıdan aşağı:

1 — Sevimli (5) Başa elmaslı şey (3)
2 — Kibir (6)
3 — Lâtife (4) Boşta bulunmak
4 - İtirafın aksi (5)
5 — Bayağı (3)
6 — Fena olmayan (2)
7 — katre (5)
8 — Meşhur nehir (4) (3)
9 — Azar (6)

Seyri sefain

Merkez Acentası; Galata köprü başında. Beyoğlu 2362 Şube acentesi: Mahmudiye Hanı altıtda Istanbul 2740

Trabzon ikinci postası

(ANKARA) vapuru 2 Mayıs perşembe akşamı Galata rıhtımından hareketle Zonguldak İnebolu Sinop Samsun Ünye, Fatsa Ordu, Gireson. Trabzon Rizeye gidecek ve Of, Trabzon, Polathane, Gireson Ordu, Fatsa, Samsun, Sinop İneboluya uğrayarak gelecektir.

İzmir sürat postası

(GÜLCEMAL) vapuru 3 Mayıs Cuma 14,30 da Galata rıhtımıudan hareketle Cumartesi sabahı İzmire gidecek ve Pazar 14,30 da İzmirden hareketle Pazartesi sabahı gelecektir.

Vapurda mükemmel bir orkestra ve cazbant mevcuttur.

Antalya postası

(İnebolu) vapuru 5 Mayıs Pazar 10 da Galata rıhtımından hareketle İzmir Küllük Bodrum Rados Fethiye Finike Antalyaya gidecek ve dönüşte mezkûr iskelelerle birlikte Andifli Kalkan Sakız Çanakkale Geliboluya uğrayacaktır.

Bozcaada postası

(Antalya) vapuru 4 Mayıs Cumartesi 17 de İdare rıhtımından hareketle Gelibolu Lâpseki Çanakkale İmroz Bozcaadaya gidecek ve Çanakkale Lâpseki Geliboluya uğrayarak gelecektir.

Tersane fabrikasında mevcut takriben yüz adet kapalı kapaksız boş makine yağı ve saire fıçıları 4 Mayıs 929 tarihinde müzayede satılacaktır. Taliplerin o gün saat on altıda Levazım müdiriyetine müracaatları.

5, 6 Mayıs 929 : Kadınlara

İstanbul İcra dairesinden: raağaç mezbahasında toptan elyevm ikametgâhı meçhul Panayot Kukulari efendiye.

Ahmet Beyler Andrew ve şürekâsının beşyüzdoksan sının 13 Nisan 927 den itibaren faiz ve 1965 kuruş masarifi keme ve yüzde on ücretvekâleti siline dair birinci ticaret mahkemesinden istihsal eylediği 16 927 tarih ve 928/235 numaralı berayı infaz dairemize tevdi rek namınıza yazılan ve tesviyeye daveti mutazammın bulunan barname ikametgâhınızın meçhuliyeti hâsebile tebliğ edilemediğinden ilânen tebligat icrasına karar miştir. Tarihi ilândan itibaren yet bir Ay zarfında daireye caatla tesviyesi deyn etmeniz veya tehiri icrayı mucip bir vâkiğiniz olduğu takdirde dermeyan lemediğiniz takdirde icraya olunacağı birinci ihbarnamenin mına kaim olmak üzre ilânen olunur.

MÜZAYEDE

Mayısın 3 üncü Cuma günü sabah saat 10 da Beyoğlunda Palas arkasında Toz koparan sımpaşa caddesinde sabık Poyraz ve cedid Mina ve Oskla apartımanın 5 numaralı dairesinde bulunan ve Nesim Levi efendiye ait bilumum eşyalar müzayede suretiyle satılacak

Gayet güzel lake yatak odası kımları, yemek odasına ait bufe sa ve sandaliyeler, elektrik avizesi muhtelif perdeler. portmanto, sobalar, mutbak takımları, tabak kadeh takımları, muhtelif kanape koltuklar, ıstorlar, divar saatleri, telif tablolar, aynalı ve aynasız laplar, muşamalar ve sayır eşyalar. Gayet güzel bir franse yanosu, Anadolu ve Acem halıları Pey sürenlerden 100 de 25 nisbetinde alınır.

Liseler mübayaat komisyonundan 1467 lira 10 kuruş bedeli keşfi Istanbul kız muallim mektebinin on dördüncü Salı günü saat altıda ihalesi icra kılınmak üzre kapalı zarf usulile münakasaya konulmuştur.

Taliplerin şeraiti anlamak üzre komisyon kitabetine müracaatleri

7 „ „ : Erkek

Türkiye seyrisefain idaresi mütekaidin ve itam ve eytam maaşlarının Nisan 929 maaşları bugünden da muharrer günlerde verilecektir.

«Milliyet» in edebî tefrikası 44

Köy hekimi

Bürhan Cahit

eler içinde, tehlikeler aşan bir macera kahramanı gibi ağaçları dağları geride bırakarak vahşî bir kuş gibi uluyordu. Onu ilk defa karşılayan (Prenses) in seri unumaları oldu.

Suat Naci bu tehlikeyi hiç düşünmemişti. Karanlıkta Emine nin bu sadık muhafızıyle anlaşmak imkânı yoktu. Ve hiç şüphesiz jandarma kumandanından Tosunun gece gelmiyeceğini haber alan Emine şimdi yuvasma çekilmişti.

Dereyi dar geçitten atlayıp evin tarafına aşmak için, köpeği bağlamak veyahut ona kendini tanıtmak lâzımdı. Suat Naci bu nun için hayvandan inmek lâzım geldiğini anladı. Atını karanlıkta rasgele bir ağaca bağladı. Prenses büsbütün kuşkulanmış gibi gittikçe havalanmasını artırıyordu.

Suat Naci Emine nin zaif bir ışık gösteren yuvasının istikametini tayin ederek yavaş yavaş yürümeğe başladı. Derenin geçit yerine gelince köpeğin ismiyle bir iki kere seslendi.

Hassas ve sadık köpek bu sesin yuvaya yabancı bir insana ait olmadığını anlamış gibi derhal sustu. Ve Suat Naci biraz sonra onun karanlıkta birer sarı elmas gibi parlayan gözlerini karşısında buldu.

— Prenses gel bakayım.

Emine nin sadık köpeği yuvanın bu alışkı nmisafirini istikbal etmek ister gibi genç adamın ayaklarına sürünüyor, üzerine tırmanıyordu:

— Gel bakalım Prenses, haydi senin hanımını bulalım bakalım.

Ve geçitin bu müthiş muhafızı yanma alan Suat Naci dere üstündeki köprüyü bir hamlede geçti.

Şimdi yuvaya yaklaşmışlardı, Suat Naci Emine ye bir sürpriz yapmak için Prenses le artık konuşmadı. Yavaşça sokulup onun ışık gelen penceresini vurdu. İçerden birdenbire ışık söndü ve hafif bir gürültüden sonra pencere yarı yarıya açıldı Emine nin titrek sesi haykırdı:

— Prenses. . Kim var orada?

Suat Naci onu blrdenbire korkutmak için sesini çıkarmadı. köpek te yanından ayrılmıyordu. Bu sükût çok sürmedi. Ormanın ağır sükûtu içinde keskin bir silâh sesi çınladı.

Suat Naci kulağının dibinden vızlayıp geçen kurşunun ormanın derinliklerine doğru dalları, yaprakları hışırdatıp, çatırdatarak karanlığa saplandığını duydu ve o zaman Emine nin çam ormanının bu hassas ve ince kadınının yuvasını müdafaa etmesini bilen müthiş bir kahraman olduğunu hatırladı. Yalvaran bir sesle onu çağırdı:

— Emine, Emine, yabancı değilim, benim.

— Doktor?

— Evet!

Genç kadın bir saniye içinde lambasını tekrar yaktı, kapıyı açtı. Suat Naci gecenin koynundan ayrılmış bir tutam bulut gibi içeriye kaydı.

— Emine, Emine, beni saldırma, bırakma, burada, bu yeşil yuvada ölüp gidelim Emine.

— Olsun Emine, ben hiç bir şey istemiyorum, her şeyi unutuyorum, bir dakika, bir gün, bir hafta. . . Fakat beraber, yan yana. . Sonu ne olursa olsun Emine.

— O mu, o mu. . . Onu köy kızlarına bırakırsın Emine. . . Ben de benimkini İstanbulun manşerlerine gönderirimEmine. Biz mes'ut olduktan sonra onları düşünmeyiz Emine!

— Anlattım sana Emine, o peşimden kalkıp gelmiş bir kız. Aramızda ciddî bir bağ yok ki! Geldiği gibi gider.

— Seninki de öyle. . . Haksız yere hayatma karışmış. . . Mes'ut etmemiş, seni buraya kapamış, aşk vermemiş, hayat vermemiş. Öyle olmasaydı biz sevişirmiydik Emine?

— Tahammül edemem Emine. . Ben seni onun kollarında görmeğe tahammül edemem. Senin vücudundan başkasının zevk almasma sabredemem Emine...

— Olmaz Emine. . . Ben fedakârlık yapacağım, sen de fedakâr olacaksın. Ben alem için yaşamak istemiyorum. Kendim için, kendi aşkım için yaşayacağım. Seni de aşkım için yaşatacağım Emine. . . Bak gözlerin yaşarıyor. Ya ben. . . Kendimize zulmetmiyelim Emine!

* * *

Ormanın gökyüzünü göstermiyen yüksek ve sık dallı çam ağaçları altında, buhran ve hüma ma ile muazzam bir aşk gecesi geçiren iki genç vedalaşıyorlardı.

Uzakta, gündüzleri onlara güneşin batışını gösteren seyrek dallar arasında beliren hafif bir aydınlık sabahın yaklaştığını anlatıyor, doktorun ağaca bağlayıp bıraktığı hayvan açlıktan ve geceyi açıkta geçirmekten acı acı kişneyor. Derenin coşkun suları taze bir şırıltıyle akıp gidiyordu.

* * *

— Bekleyelim, doktor, ben de seninle beraberim. Fakat her engeli bir hamlede kaldırmak mümkün değil. Ben söz veriyorum ki yakın vakitte her şey kendiliğinden hallolacaktır.

— İnanmiyormusun. . . Göreceksin. . . Onun benim hayatımda yeri yoktur. . . Sevişmiyen insanların bir çatı altında yaşamalarında ne kıymet vardır doktor. . .

— Vadediyorum doktor. Ruhumda yeri olmayan bir vücudun yuvamdaki mevkii benden ayrı olacaktır. Fakat senden ayrı hareketi beklerim doktor. . O İstanbul a gidecek değil mi?

Yan yana kökün iki ince dalı gibi birbirinden kuvvet alarak yürüyorlardı. Suat Naci genç kadının bu kalpten gelen gönül seslerni dinledi, dinledi. Son sualine dudaklarının bütün harare tiyle onun dudaklarında cevap verdi:

— Evet Emine, o, İstanbul a gidecek.

Bir kaç kuş ötüşerek dallardan dallara uçuyor, yorgun ayakların ezdiği nemli çimenlerden serin, vaşhî bir koku çıkıyor. . . Uzakta ağaçların seyrekleştiği yol istikametinde doğmağa başlayan bir güneşin solgun ve soğuk aydınlığı parliyordu. Gecenin rutubetini emen ormanın emektar ıhlamurları, çamları, dal, çiçek, ot, yaprak ve tabiâtın koynundan fışkıran bin bir kokulu, bin bir türlü nebatî mahlûkatar hıç bir kıymetdmın keşfedemiyeceği bir vaşhî, nefis kokularla tarvayı bir nefes esans halinemişlerdi.

İki genç ciğerlerni dolduran bu can verici, hareket verici kremsi havanın koynunda edit deraguşlarla veda ettiler.

Emine, çam ormanının engiz kadını, dalmdan koparılan bir yaprak gibi bükülüp eğilerek yuvaya girerken genç adamın sanevî Şaron nehrini aşmış hirafe kahramanı gibi hayana atlamış, güneşin doğduğu istikamette. akşam geldiğinde cak kasabasına doğru gitmişdu.

Suat Naci bu gece uyumadı, tatmadığı, hayalini kurmadı bir âlemin esrarına karşı hayatında büsbütün yeni, bir miyle başka bir mertebeye mişti.

İlk derslerni Şişli nin yıldızı olan Nev Eda Hanımdiden alan Acı Badem kokulu yaprak gözlü narin kızı ilk aşkın ve kadınlığın en güzel sırlarını da yine hanımefendiden öğrenmişti. . . Nev Eda bitmiş

Haşaratı öldüren bütün müstahzerat arasında Flida birinciliği kazanmış ve Fransa Hariciye nazareti ve Türkiye Şehbenderliğince resmen tastik edilmiştir. Çünkü yarı yarıya daha ucuz ve tesiri yüzde yüzdür. FLİDA ismine ve markasına dikkat.

Şehremaneti ilânları

Şehremanetinden: 2000 paket beher paket 200 adet eseri cedit kâadı 1000 paket beher paket 200 adet müzekkerelik kâat 800 paket adi çizgili beher paket 200 adet 200 paket adet 8000 sünger kâadı 1200 şişe Papağan mavi mürekkep beher şişe 1/4 kiloluk 600 şişe kırmızı mürekkep 500 şişe istampa mürekkebi 250 kutu kalem ucu beher kutu 100 adet 100 kutu sarı üç beher kutu 72 adet 6000 kurşun kalem timsah marka 800 faber kurşun kalemi 1200, renkli kalem 50000 mektup zarfı 20000 tahriratlık zarf 10000 tezkerelik zarf 700 büyük astarlı zarf 700 büyük kaba zarf 500 küçük kaba zarf 1500 kutu çivi raptiye üç boy 400 iğne 200 kutu resim çivisi 1300 kalem sapı 100 bağ kalem sapı 2000 mühür mumu 3000 lâstik 40 okka zamk 3500 telli dosya 700 küçük biloknot 300 büyük biloknot 150 zamk fırçası 3000 tebeşir 200 tampon 200 istampa 500 kopye kâadı.

Yukarıda yazılı kırtasiye kapalı zarfla münakasaya konulmuştur. Taliplerin şartname almak üzere her gün ve teklifi havi zarfları da vermek için ihale tarihi olan 27/5/929 Pazartesi saat 15 şe kadar levazım müdürlüğüne gelmeleri

* * *

Yeniköy dairesinden: Bebek, Emirgân, Yeniköy, Tarabya, büyükdere, Yenimahalle, Pazarbaşı, Altınkum.

Daire hududu dahilinde Bâlâda gösterilen mevkileri muayyen mahaller bir seneden üç seneye kadar deniz hamamı yapmak üzere pazarlık suretile icara raptedileceğinden talip olanların Cumadan mada 1 Mayıs 929 tarihinden itibaren yevmi ihale olan 9 Mayıs 929 Perşenbe gününe kadar daire encümenine müracaat etmeleri ilân olunur.

* * *

Şehremanetinden: Çırçır yangın yerinde 37 mükerrer numaralı adada 19 sıra numaralı 2,50 metro yüzünde ve 33,93 metro murabbaı sahasındaki emanet mali arsanın metrosuna 500 kuruş kıymet takdir olunarak satılmak için açık müzayedeye konmuştur. 28 Mayıs 929 tarihinde ihalesi olacaktır. Taliplerin şeraiti görmek için her gün müzayedeye girmek için mezkûr tarihte levazım müdürlüğüne gelmeleri.

* * *

Kadıköyünde Hal önünde inşa edilecek parke kaldırım için lüzumu olan 50000 adet parke taşı ile 200 metro mikâp kumun mübayaası 4 Mayıs 929 tarihinden itibaren kapalı zarf usulile ve 20 gün müddetle münakasaya vazedilmiş olduğundan ihalesine talip olanların 25 Mayıs 929 tarihine müsadif Cumartesi günü saat 15 te Daire encümenine ve şeraiti anlamak üzere heyeti fenniyeye müracaatları ilân olunur.

* * *

Şehremanetinden: Büyükdere mahallesinde Çayır sokağındaki Tarla kirayı verilmek için açık müzayedeye konmuştur. 26 Mayıs 929 tarihinde ihalesi olacaktır. Taliplerin şartnameyi görmek için her gün ve müzayedeye girmek için mezkûr tarihte levazım müdürlüğüne gelmeleri.

* * *

Şehremanetinden: Metro murabbaına 15 Lira kıymet takdir olunan Topanede Karabaş mahallesinin Çukçular caddesinde 61 eski 57 yeni Emlâk numaralı 11,87 metro murabbaı arsa gediğinin temamı ve müllâkünün 8 de 7 sehimi pazarlıkla satılacaktır. Taliplerin 5 Mayıs 929 Pazar günü saat on beşe kadar levazım müdürlüğüne gelmeleri.

* * *

Beyoğlu Dairesinden: Daire Lokantacılığı bir sene için talibine verilme küzere aleni müzayedeye konulmuştur. 19 Mayıs 1929 da ihalesi yapılacaktır. İsteyenlerin bu tarihte ve saat 15 te daire encümenine müracaatları ilân olunur.

* * *

Samatyadaki deniz banyo mahallinin icara raptı mukarrer bulunduğundan talip olanların Mayısın 25 inci Cumartesi günü saat 15 te daire encümenine müracaatları ilân olunur.

* * *

Fatih Dairesinden: Unkapanında Tilvan zade mahallesinin Yeşil Tulumba sokağında 22—23 Emlâk numaralı ve iki satıhlı ahşap hane encümü saat 15 te furuhtu mukarrer bulunduğundan talip olanların yevm ve saatı mezkûrda daire encümenine müracaatları lâzımdır.

* * *

Şehremanetinden: Metro murabbaına 350 kuruş kıymet takdir olunan Fatih yangın yerinde molla Hüseyin mahallesinde kasapbaşı çeşmesinde 322,15 metro murabbaı sahasındaki 10 Harita numaralı emanet mali arsa pazarlıkla satılacaktır. Taliplerin 5/5/ 929 Pazar günü saat on beşe kadar levazım müdürlüğüne gelmeleri.

* * *

Şehremanetinden: Metro murabbaına 10 lira kıymet takdir olunan Şehremininde ereyli mahallesinin Topkapı caddesinde 177—179 numaralı evin istimlâkine mütebaki mahaldan müfrez 201,88 metro murabbaı mahal satılmak için her gün levazım müdürlüğüne gelmeleri ve teklif mektuplarını da ihale günü olan 28 Mayıs 929 Salı günü saat on beşe kadar mezkûr müdürlüğe vermeleri.

* * *

Adalar dairesinden: Daire ambarında mevcut hurda eşya ve demir alât ve edevat aleni müzayede ile satılacaktır. Talip olanların 2 Haziran 929 Pazar günü saat ikide daireye müracaatları ilân olunur.

* * *

Üsküdar dairesinden: Üsküdarda Şemsipaşa sahilinde erkek ve kadınlara mahsus olmak ve 15 Haziran a kadar inşa ve ikmal edilmek üzere yapılacak deniz hamamlarının icarı kapalı zarf usulile müzayedeye vazzedilmiştir. Zarflar Mayısın yirmi beşinci Cumartesi günü saat on dörtte acılacaktır. Bir ilâ üç sene müddetle talip olanların mezkûr günde daire encümenine ve şeraiti anlamak için de fen memurluğuna müracaatları.

* * *

Eski Alipaşada 30 metroluk Fevzipaşa caddesi üzerinde 11 metro yüzünde 21,45 metro murabbaı sahasındaki emanet mali arsanın metro murabbaına 15 lira kıymet takdir olunarak satılmak için açık müzayedeye konmuştur. 28 Mayıs 928 tarihinde ihalesi olacaktır. Taliplerin şartnameyi görmek için her gün müzayedeye girmek için mezkûr tarihte levazım müdürlüğüne gelmeleri.

Bakırköyünde Taşhan caddesiyle Yeşilköyde İstanbul caddesinde vaki deniz hamamları 2/5/929 tarihinden itibaren yirmi gün müddetle kapalı zarf usulile müzayedeye vazedileceğinden yevmi ihalesi olan 21/5/929 Salı günü saat 15 te müzayedesi icra edileceğinden şeraitini anlamak üzere daire encümenine müracaat olunması ilân olunur.

* * *

Şehremanetinden: Fatih yangın yerinde Aksaray civarında Softasinin mahallesinde 180 adad 4506, 4407,4504 harita numaralı arsalar arasında 55,21 metro murabbaı sahasındaki yüssüz Emanet mali arsanın metrosuna 120 kuruş kıymet takdir olunarak satılmak için alâkadar olanlar arasında açık müzayedeye konmuş ve 28 Mayıs 929 tarihinde ihalesi mukarrer bulunmuştur. Alâkadar olanların şartnameyi görmek için her gün müzayedeye girmek için mezkûr tarihte levazım Müdürlüğüne gelmeleri.

* * *

Adalar Dairesinden: Büyükadada kumsal mevkii.

Büyükadada İskele civarında Belediye gazinosu ittisalinde,

Büyükadada, Yürükali mevkii.

Heybeliadada Abbaspaşa iskelesi müntehası.

Burgazda Belediye mevkii civarındaki kumsal.

Kınalıada sahil caddesindeki kumsal.

Yukarda mevkileri gösterilen deniz banyo mahalleri bir seneden üç seneye kadar ayrı ayrı icara raptı aleni surette müzayedey konulmuştur. 26 Mayıs 929 Pazar günü saat 15 te ihalesi yapılacaktır. Talip olanların teminat akçesile beraber vaktı muayyende daire encümenine ve hamamların projesile şeraitini gormek isteyenlerin de her gün daire başfen memurluğüna müracaatları ilân olunur.

Ferah sinemada

Hem sinema hem tiyatro komik Cevdet bey. Mevkiler 20 localar 100

Güneş ve hararet lâstiklerin düşmanlarıdır. KONTİNANTAL lastiğinin evsafı dahiliyesi bunların nüfuzundan tamamile azade kılar

Türkiye Vekili GÜSTAV KAN Türkiye için umumi deposu: Istanbulda Bencibara hanında

Continental

Meşher: Taksim Sosa mağazaları

EMLÂK VE EYTAM BANKASI MÜDÜRLÜGÜNDEN:

Satılık Apartıman

1 — İstanbulda Beyoğlunda Meşrutiyet mahallesinde mektep sokağında Meşrutiyet Apartmanı namile maruf olup Bankamızın batapu mutasarrıf olduğu apartımanın satışı müzayedeye konmuştur.

2 — Müzayede kapalı zarf usulü iledir, İhale 13 Mayıs 1929 Pazartesi günü Ankarada İdare Meclisi huzurunda icra olunacaktır.

3 — Satın almak istiyenler (8400) liralık teminat vermeye mecburlardır. Bu teminat mektubu teklif mektuplariyle beraber ihale gününe yetişmek üzere bizzat Umum müdürlüğe verilir. Ve yahut taahhütlü olarak posta ile gönderilir.

4 — İhale bedeli ihaleyi müteakip peşindir.

5 — Talip olanların Istanbul veya İzmir Şubelerimize ve yahut Umum müdürlüğe müracaatla mufassal şartnamemizi mütalâa etmeleri ve müzayedeye iştirâk halinde bir lira mukabilinde bir nushasını alıp teklif mektubuna rapteyletmeleri icap eder.

İstanbul İcra dairesinden: Balatta hacı isa mahallesinin atik tahta minare sokağında 256/256 cedit yarım Balat sokağında 18 numara ile yekdiğerine maklup ma oda bir bap dükkânın on üç bin sekiz yüz yirmi dört sehim itibarile bin yetmiş iki sehimle yine mahali mezkûrun dokuz yüz altmış sehim itibarile iki yüz altmış sehim Çiligiroğlu Yekofun borcundan dolayi otuz gün müddetle bilmüzayede yüz lira bedel ile talibi ohtesine muvakkaten ihale edilerek ihalei katiyesi için on beş gün müddetle müzayedeye konmuştur. Hududu bir tarafı hahamhaneye ait mahal bir tarafı tahta minare caddesile bir tarafı Balat sokağının noktai iltisakındadır. Dükkânın zemini tahta döşeli ve asma merdivenle yukarıya çıkıldıkta bir oda bir hela olup tekrar asma merdivenle tavan arasına çıkılır; derununda diğer bir hissedar Safinaoğlu Andonaki efendi müstecirdir. Seneliği yüz yirmi lira bedel ile Fi 25 Kânunuevel 928 den 20 Kânunuevel 931 tarihine ve bedeli icarının peşinen verilmek suretile konturatosu vardır. Elektrik mevcuttur ve yarım Balat caddesinde demir kepenkli kapalı bir kapısı vardır. Mesahası tahminen yüz yirmi beş arşındır. Kıymeti muhaminesi tamamı üçbin liradır. Bedeli mezkûre yüzde beş zamile talip olanların kıymeti muhamminesinin hisseye musıp miktarın yüzde onu nisbetinde pey akçesini mustashiben 341/1375 No. sila 27 Mayıs 929 tarih dosya numarasiyle saat on dörtten on altıya kadar İstanbul İcra dairesi müzayede şubesine bizzat ve bilvekâle müracaatları ilân olunur.

1860 senesinde müesses

GALATADA Lazzaro Franko

Mahdumları mağazalarında

Nefis el islemeleri, Kadınlara mahsus çamaşır ve cihaz takımları

Doktor A. KUTİYEL

Elektirik makineleriyle belsoğukluğu, idrar darlığı, prostat, ademiiktidar ve bel gevşekliği, cilt ile firengiyi ağrısız tedavi eder. Karaköyde Börekci fırını sırasında No 34.

Tornacı ve tesviyecilere

Muktedir tornacı ve tesviyeciye ihtiyacımız vardır. Taliplerin Sütlüccde Karaağaçta Zümre Zade fabrikasına müracaatları.

Aşçı ve lokantacılara

Karaağaçta Zümre Zade fabrikası aşçı dükkânı bilâ icar talibine verilecektir. Şeraiti anlamak üzere Perşembe ve Cumadan maada her gün 10 dan 16 ya kadar idare müdürlüğüne müracaatları.

Satılık emlâk

Ayasofyada Ahmet Abut efendi konağı ve büyük varidatlı Alemdar sinaması ve arka tarafındaki kebir arazisi birden gayet müsait fiat ile bugünlerde satılıyor. Görmek için içindekilere görüşmek için her gün öğleden sonra İkinci vakıf hanında Ferit beye müracaat.

Avukat EBÜL'ULA ve Avukat NECATİ

Beyler yazıhanelerni, Galatada „Sigorta Hanı„ nda 4 üncü katta 1/2 numeroya nakletmiştir. Telefon:

Baş ağrıları Aspirin komprimeleri ile tedavi olunabilir.

Yalnız kırmızı bandrollu hakiki „Bayer" ambalâjına dikkat ve bu markayı musırren talep ediniz.

Büyük tayyare piyankosu

Keşideler her ayın 11. ndedir

4. üncü keşide 11 Mayıs 1929 dadır

Büyük ikramiye: 45,000 liradır

Ayrıca: 20,000 15,000 12,000 10,000 liralık ikramiyeler ve 10,000 liralık bir mükâfat.

Bu keşidede cem'an: 3,900 numara kazanacaktır

Istanbul liseler mübayaat komisyonundan:

Komisyonumuza merbut leylî lise orta ve muallim mekteblerile bunlara mülhak pansiyonların ve prevantoryomun 1 - haziran - 929 tarihinden 1 - teşrini evel - 929 tarihine kadar dört aylık ihtiyaçları olan sade yağından mada bil'umum mekûlâtile sabun ve hayvanat yemleri ve 1 - haziran - 929 tarihinden 1 - haziran - 930 tarihine kadar bir senelik sade yağları ve zikrolunan mekteplerle beraber nehari orta ve san'at ve imamhatip mekteplerinin kezalik bir senelik muhtelif mahrukatı ayrı ayrı kaimelerle ve kapalı zarf usulile münakasaya konulmuştur. Bunlardan Ekmek, sade ve zeytin yağları ile etlerin, mayısın 19 uncu pazar ve muhtelif erzak ile süt ve yoğurt ve hayvan yemlerinin, mayısın 23 üncü perşembe ve muhtelif mahrukatla gaz ve benzin ve sabunun mayısın 26 ıncı pazar ve sebzenin de mayısın 29 uncu çarşamba günleri saat on altıda ihaleleri icra kılınacaktır. Taliplerin şeraiti anlamak üzre her gün komisyon kitabetine ve teklifnamelerin tevdii için de muayyen gün ve saatlarda teminatlarile birlikte komisyonumuza müracaatları oilân lunur.

Beyoğlunun en güzel bahçesi olan PANAROMA bahçesi açıldı

Cuma gününden itibaren her akşam MÜKEMMEL İNCE SAZ

İLÂN

Cinsi erzak	Teminatı muvakkata Lira	Kuruş	Azami Kilo	Asgari Kilo
Un	3,000		190,000	125,000
Sığır eti	1,200		45,000	25,000
Sade yağ	600		6,000	4,000
Arpa	1,200		220,000	130,000

Kilis Hudut Taburunun Haziran 1929 iptidasından Mayıs 1930 gayesine kadar bir senelik ihtiyacı olan yukarıda cinsi ve miktarı ve teminatı muvakkatası yazılı dört kalem erzak 1 Mayıs 929 dan itibaren 20 gün müddetle munakasaya vazolunmuştur. İhalesi 21 Mayıs 1929 Salı günü saat 9 da kapalı zarf usuliyle icra kılınacağından şartnameyi görmek isteyenlerin Tabura müracaatları ilân olunur.

İMTİHANLAR

Ecnebi lisanlarda zaifmisiniz

BERLİTZ

Mektebi sizi SERI ve İYİ bir surette kuvvetlendirebilir. müptedi ve müterakki talebe için kurslar açılıyor

Adres: Beyoğlu İstiklâl caddesi 356

Ertuğrul MAGAZASINDA Ucuz eşya sergisi

Darül' aceze müdürlüğünden:

Takriben	Cinsi
7000	Ispanak
7000	Lahâna
7000	Pırasa
7000	Patlıcan (orta boy)
7000	Sakız kabağı
4000	Semiz otu
5000	Taze çalı fasulyası (Mahacır çalısı alınmaz)
6000	Ayşe kadın fasulyası
5000	Yeşil domates
7000	Kırmızı domates
5000	Taze bakla
	Havuç (hastalar için)
	Taze bamya " "
	Ebegümeci " "
	Enginar " "

Darülâcezeye tarihi ihaleden itibaren bir sene zarfında muktazi balâda cinsi ve miktarları muharrer on beş kalem sebzenin kapalı zarf usuliyle münakasaları 27 mayıs 929 tarihine müsadif pazartesi günü Saat on dörtte icra edilecektir. taliplerin yüzde yedi buçuk nisbetinde teminat âkçeleriyle müracaatları.

* * *

Bedeli keşfi (1697) lira otuz kuruştan ibaret bulunan Darülâceze erkek hastanesi olan altıncı da renin alt katta ki beş odanın zeminlerine Çini konulması kapalı zarf usuliyle 5 Haziran 929 tarihine müsadif Perşembe günü saat ondörtte münakasası icra edilecektir. Taliplerin teminat akçeleri ve teklifnameleriyle Darülâcezeye müracaatları.

* * *

Darülâcezeye tarihi ihaleden itibaren bir sene müddetle ve müesseseye teslim şartile hastalar için yevmi elli kiloya ve aceze için de alındığı günlerde başkaca seksen kiloya kadar karaman koyun etinin kapalı zarf usuliyle münakasası 29 mayıs 929 tarihine müsadif Pazartesi günü Saat on dörtte icra edilecektir. taliplerin yüzde yedi buçuk nisbetinde teminat akçeleriyle darülâcezeye müracaatları.

İSTANBUL VİLÂYETİ

DEFTERDARLIK İLÂNATI

KİRALIK BAHÇE. Beşiktaşta Çıragan sarayında havuz mevkiinden itibaren tel örgü ile muhat 1,5 dönüm, senelik kirası 15 lira, üç sene müddetle, müzayede 16 mayıs 1929 da Defterdarlıkta yapılacaktır, (379)

Şapkaların en ucuz, en sağlam ve en zarifi

Kumaşlariyle meşhur **Karamürsel** fabrikası mamulâtı

Şapka lardır. Bilhassa

Bu kere imal etmekte olduğumuz en son moda yazlık gayet hafif ve zarif tavşan tüyü şapkalarımız şayanı tavsiyedir.

İstanbul Sultan Hamam İkinci Vakıf Hanı altında

MÜZAYEDE İLE SATIŞ

Mayısın 3 üncü Cuma günü saat 10 da Beyoğlanda Şişlide Etfal hastahanesi sokağında Eden apartımanının 2 numaralı dairesinde bulunan müzeyyen eşyalar müzayede suretile satılacaktır.

Limon kaplama ve cedit en son model gayet güzel yatak oda takımı. ufak ve mükemmel asrî diğer yatak oda takımı, som meşeden mamûl müzeyyen ingiliz büfe, som mavundan mamûl ingiliz yemek masası, defa som mavundan mamûl ampir uslubu İngiliz yemek sandalyeleri, meşhur Mepl fabrikasından kendi kendine açılıp kapanan mavun ağacından gayet zarif ve bakara kristal takımları havi kav a likör, gayet nefis Sevir vazoları, diğer gale, Çin ve sair vazolar, kristofl perakende çatat pıçaklar, bakara kristal kadehler, hakiki saks heykel ve şamdanlar, gayet güzel lake Luikenz salon takımı, âtik İtalya mamûlatı gayet kıymettar oymalı cevizden kütüphane, kristal asrî yazıhane ve döner koltuk, istorlu klasör, bronz gayet güzel elektrik avizeler, Vienna mamûlâtı gayet zarif kadın yazıhanesi, tonet ve diğer paravanlar, döner kütüphane, perdeler, divar tabakları, biblolar ve sair eşyalar.

Gayet güzel büyük model "Hilse„ markalı alman pianosu Anadolu ve Acem halıları pey sürenlerden 100 de 25 teminat akçesi alınır. Apartman dahi kiralıktır.

İhsan Sami Gonokok Aşısı

Belsoğukluğu ve ihti...atına karşı pek tesirli ve taze aşıdır. Divanyolu Sultan Mahmut türbesi karşısında No 189

MÜZAYEDE İLE SATIŞ

YEGÂNE FIRSAT

Mayısın 3 üncü cuma ve 5 inci pazar günleri sabah saat 10 da Beyoğlunda İstiklâl caddesinde 46 numaralı Salih ve Mıgırdiç Satış salonunda bulunan bilcümle kımettar eşyalar müzayede suretile satılacaktır.

Fransız ve Alman mamulâtı gayet güzel lake yatak oda takımları, asrî ve marktri yatak oda takımı, 15 parçadan mürekkep vienna mamulâtı gayet zarif yemek oda takımı, ingiliz ne diğer münferit büfeler, müteaddit maroken sandalya ve kanapeler, yemek masaları, aynalı ve aynasız dolaplar, hakiki fransız marktri dolaplar, yazıhane ve bayular, vitrinler, kebir sedefli ve bronzlu salon saati, Sevr, blö-blan, Çin ve Japon vazoları ve duar tabakları, bronz saat takımlar, mermer ve bronz heykeller, oniks saat ve kolonlar, mozayik salon masaları, bronz avizeler. Saks çay takımı, Goblen ve yağlı boya tablolar, kanape takımları, gümüş takımları, portmantolar, paravanlar, biblolar ve sair nefis eşyalar, gayet güzel bir Alman piyanosu, Agleon marka amerikan org piyanola. Pey sürenlerden yüzde 25 teminat akçesi alınır

Vagonlara lokanta da ilâ

Perşembe
2 MAYIS 1929

GÜNÜN SİNEMASI

Milliyet

Bin Söz
Bir Resim

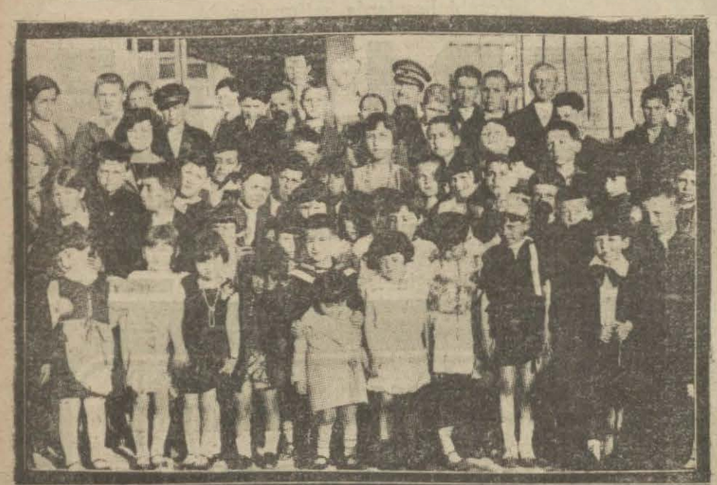

Kırklarelide çocuk bayramı merasiminden intibalar..

Bulgar profesörlerinden mürekkep bir heyet dünkü konvansiyonelle şehrimize gelmişlerdir. Heyet sanini merasimle karşılanmıştır.

Cuma günü Amerikaya hareket edecek olan Sıhhıye vekili Refik Bey dün şehrimize geldi.

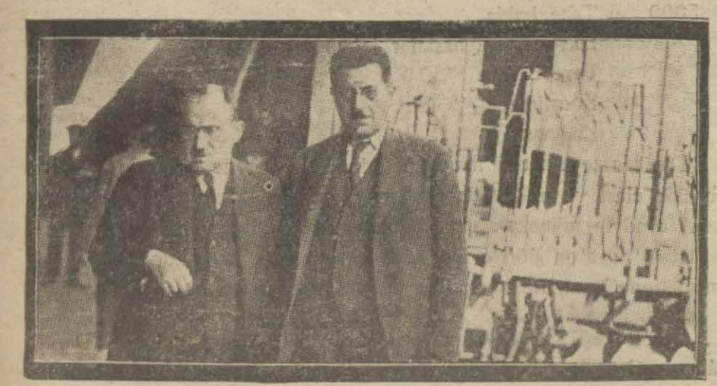

Avrupada tetkikat icra eden Emanet hey'eti dün şehrimize gelmiştir.

Istanbul Sanayi birliği tarafından fırka binasında açılacak yerli malları sergisi için teşkil edilen komisyon dün toplanmıştır

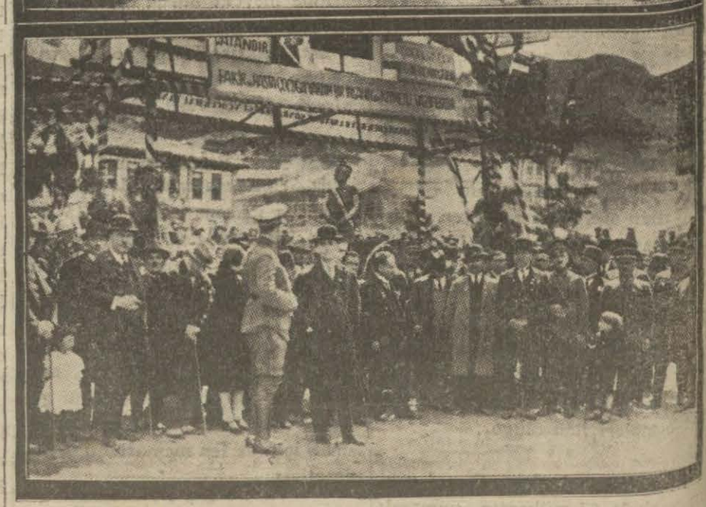

Kastamonı çocuk bayramı merasimi çok güzel olmuştur. Buna ait intibalar.

Satılık hane

Boğaziçinde Kanlıcada iskeleye iki dakika mesafede olup Nim yalı gibi ve nezareti fevkalâdeyi haiz gayet kullanışlı yeni ve boyalı çifte tulumbalı hamamı muşambalı terkos teşkilâtı ve hiçbir noksanı bulunmayan mıktarı kâfi güzel bir çiçek bahçesini havi altı odalı hane satılıktır. Taliplerin İstanbul Palık pazarı Maksudiye Hanında 35 numeroda sahibi Derviş beye müracaatları.

Satış ilânı

İst. Birinci Ticaret mahkemesinden: İstanbulda Riza Paşa yokuşunda Çavuşoğlu hanında mukim iken 2 Nisan 929 tarihinde ilânı iflâsına karar verilmiş olan trikotaj ve çorapçılık Anonim şirketinde mevcut mevsimlik pamuk ve ipek çorapların pazarlık suretile satılmasına mahkemece karar verilmiş olduğundan toptan ve perakende suretile talip olanların 4 Mayıs 929 Cumartesi ve anı takip eden günlerde saat 10 da Çavuşoğlu hanına gelmeleri ilân olunur.

Çanakkale sulh mahkemesinden: Çanakkalada Şekerci Hacı Yahyanın bir katil mes'elesinden hali firarda olduğu anlaşılan İmrozun İskinit karyesinden bakkal Yakim Çiris zimmetinde şekerleme esmanından alacağı olan yirmi beş liranın tahsili ve medyunu merkumun emvali tüccariyesi üzerine mevzu haczin tastiki hakkındaki davanın muayyen olduğu günde ilânen tebliğata rağmen ispatı vücut etmediği hakkında gıyap kararı verilmiş ve müddeisenede müstenit bulunan müddeabihin tahsilini ve haczi mevzuun tastikini talep etmiş olduğundan işbu gıyap kararına tarihi tebliğinden itibaren on beş gün zarfında itiraz etmediği takdirde muamelei kanuniyenin ifa edileceği ilân ve bu baptaki muhakemenin 12 Mayıs 929 Pazar günü saat 14 te tatbik edileceği ihbar olunur.

Pertevniyal Vakıfından: Şişde İzzet Paşa sokağında kâin Vade Apartımanının 3 ve 11 numaradaireleri yirmi gün müddetle müzayedeye konulmuştur. Taliplerin evvel müzayede olan 13 Mayıs Pazartesi günü saat onbeşe kadar İstanbul Evkaf müdüriyetinde Pertevniyal Vakfı idaresine veya encümene müracaat eylemeleri ilân olunur.

Oldürülmesi en müşkil haşarat olan
hamamböceğine
karşı
KAT'İ TESİRLİ,
FLİTOKS
MAYİNİ KULLANINIZ

Madem ki FLİTOKS hamamböceğini öldürüyor, o halde kabuksuz, ve mukavemetsiz hayvanlara karşı olan tesiri daha kat'i ve kuvvetlidir.

FLİTOKS

BÜTÜN HAŞARATI ÖLDÜRÜR

Sinek, sivrisinek, bit, pire, tahtakurusu, hamamböceği, karınca.

KOKUSU GÜZEL VE SIHHİDİR
LEKE YAPMAZ

Piyango müdüriyetinden:

Tabettirilecek olan (470,000) adet evlenme evrakının 4/5/929 tarih cumartesi saat on beşte ve (76000) adet evlenme cüzdanı ve defterleri de 6-5-929 tarih pazartesi günü saat on beşte münakasaları icra olunacağından talip olacakların pey akçeleri ile birlikte mezkûr gün ve saatlarda piyango müdürlüğünde müteşekkil mubayaat komisyonuna müracaat eylemeleri ilân olunur.

Maliye vekâletinden:

Gümüşhane merkezinin Surda mevkiinde ve şosa üzerindeki anbarlarda mevcut kamyon otomobil alât ve edevatiyle sair malzime 11/4/929 tarihinden itibaren bir ay zarfında pazarlıkla satılmak üzere müzayedeye konulmuştur. Taliplerin şerait, müfredatı anlamak için Maliye vekâletine Ankara, İstanbul ve Gümühane defterdarlıklarına müracaatları.

Haseki ve Cerrhpaşa hasraneleri sinir hastalıkları mütehassısı
SİNİR HEKİMİ ŞÜKRÜ HAZIM
İstanbul Sultan Mahmut Türbesi. Telefon 2622

Haydarpaşa Demir yollar mubayaat komisyonundan:

Aşağıda yazılı malzeme pazarlıkla alınacağından taliplerin 6 Mayıs Panartesi saat onda komisyonda ispatı vücut etmeleri ilân olunur.

1	Adet	Kızgın buhar için dökme çelikten krokisi vaçhile parçası
450	„	Zımpara kâadı bezli (Muhtelif No)
100	Kilo	Amonyak
50	„	Demir tel 1 1/2 m/m
30	Adet	Çelik bilya 6 m/m
100	Top	Birinci hamur kâat 63×95 14-15 kilo
200	Deste	Esericedit kâadı (200 tabakalı
100	„	Mustatil çizgili kâat (200 tabaka)
1000	Tabaka	İnce sünger kâadı
160	Metro	Linoleon 2 ve 3 m/m
150	„	Bez hortum 80 m/m 10 - 12 telli
15	Adet	Tek hokka. Hunili, küçük
15	Kilo	Çubuk kalay
1	Adet	Alman fen elektrik meclisi mukarrerâtı
1	„	Kurşun pensi lokması
9	„	Türk ve donanma bayrağı
1	„	Pirinç mühür
24	„	Abanoz kenarlı ressam gönyesi
166	„	Pirinç ve lâstik damga (Muhtelif şekilde)
5000	„	Dizel motörü için kav kâadı
1	„	Manyatolu masa telefonu Simens
150	Kilo	Kesme şeker
5	Adet	Emaye ve saplı kaçarula
100	Kilo	Muşamba cilâsı
1	„	Adi sünger
5	Metro	Hortum (Aspiratör için 110 m/m)
650	Adet	Adi meme karpit 14 liralık için
3400	Kilo	Madeni kolza yağı
2500	„	Arap sabunu (Avrupa kristal)
27	„	Yuvarlak, yassı başlı demir perçin çivisi (Muhtelif m/m)
150	Adet	Ampul Edison ve Bayonet
400	Metre	Kordon tel (2½, 1½ 2 m/m)
300	„	Bergman borusu 9 m/m
900	Adet	„ boru dirseği ve kraşesi 11 m/m
7	Kilo	Yuvarlak başlı pirinç madeni vida (Muhtelif m/m)
1	Adet	Dört köşe üst baskı
1	„	Yuvarlak kösele taşı 200 m/m
3	„	Yangın baltası
20	Kilo	Düz fereze başlı demir ağaç vidası (20×2,7)
750	kilo	Gres yağı
49	Adet	Ahşap tampan buvar
52	„	Mavi kırmızı kalem
150	„	Buşan füziple 20 Amper
300	Metre	Bergman borusu 11 m/m
100	„	Kalbur teli Muhtelif eb'at
50	Adet	Kinley lambası vaporizatörü
12	„	Küçük ıstampa mor renkte.
20	Kilo	Harita verniği (ispirtolu)

Marangozlara ispirrto

Ispirtolu içkiler inhisarı İstanbul başmüdürlüğünden:

Marangoz ve Mobilyeci esnafına bir sühulet olmak üzere 2500 gramlık şişeler içinde ve beher şişe 240 kuruş fiatla yalnız metelin ile tağyir edilmiş BEYAZ RENKLİ kamineto ispirtosu ihzar edilmiş olduğundan MARANGOZ TEZKERESİNİ hamil olan esnafın Hüdavendigâr hanındaki SATIŞ SUBESİNE müracaatları ilân olunur.

İst. İkinci Ticaret mahkemesinden: İstanbulda Mahmutpaşada İrfaniye çarşısında manifatura ticaretile müştagil Kalpakçiyan efendinin 1 Mayıs 1929 tarihinden itibaren ilânı iflâsına ve mesalihi iflâsiyenin rüyet ve tesviyesi zımnında azayı mahkemeden Celâl Fuat beyin Jorj Komiser Avukat Rifat ve Talha beylerin muvakkat sendik tayinlerine ve mağazasiyle depolarındaki emvali tüccariye ve eşyayi zaidei beytiyesinin temhirine ve evraku defatirinin celbine ve kefaleti musaddika irae edemediği taktirde hapis ve tevkifine ve bu baptaki kararın muvakkaten icrasına mahkemece karar verilmiş olduğundan kanunnamei ticarettin yüzyetmişinci maddesi mucibince daimi sendikleri intihap olunmak üzre eshabı matlubun işbu bin üçyüz yirmi dokuz senesi on sekizinci Cumartesi günü saat on dört raddelerinde mahkemenin iflâs muamelâtına mahsus odasına gelmeleri lüzumu ilân olunur.

İst. Birinci Ticaret mahkemesinden: Galatada Minerva hanında mukim ve ticaretle müştegil iken iflâsına hüküm olunmuş olan Jorj Papa efendinin hususatı iflâsiyesinin rüyet ve tesviyesi zımnında avukat Yasua efendi asaleten sindik tayin kılınmış olduğundan Müflisi merkum zimmetinde alacağı olanların kanunnamei ticaretin 199 ve 200 cü maddeleri nucibince tahkiki dücyun için tarihi ilândan itibaren 20 gün zarfında senedatını mahkemekâtibine teslim eylemeleri ve müddeti mezkûre hitamından sonra 3 günde yani 25 Mayıs 929 Cumartesi 26 Pazar 27 Pazartesi günlerinde ve saat 14 te Birinci ticaret mahkemesinde iflâs muamelâtına mahsus odasına gelerek sindik B. muvacehesinde alacaklarını ispat ve kayt ve tastik etirmeleri ve müddeti mezkûrede ispatı vücut edemeyen alacaklılar hakkında kanunu mezkûrun 210 cu maddesine tevfikan muamele olunacağı ilân olunur.

Kiralık ve satılık köşk
Büyük Adada Nizam caddesinde Sıvacı Hasan sokağında 9 numerolu köşk kiralık ve satılıktır. Dellâl Koço Eksida efendiye müracaat.

Mes'ul Müdür: BURHANETTİN