Pazar 26 Mayıs 1929

İdarehane:
Istanbul, Ankara caddesi, No 100
Telgraf adresi: Istanbul, Milliyet
Telefon numaraları: Istanbul, 3911—3912—3913
Gazete ve matbaaya ait hususlar için müdiriyete müracaat edilmelidir.
Müddeti geçen nushalar 10 kuruştur. Gelen evrak geri verilmez.
Nushası 5 Kuruştur

Milliyet

Başmuharriri Siirt meb'usu MAHMUT

4 ncü. Sene № 1178

Abone ve ilan ücretleri
Gazetemizde çikan yazıların hukuku mahfuzdur

Abone şartları	Türkiye	Hariç	İlan tarifesi	
3 Aylıgı	400 ku.	8 ku.	6ncı Sahifede Santimi	25 ku.
6 «	750 «	14 «	5nci « «	50
12 «	1400 «	2700 «	4ncü « «	80
			3ncü « «	200

Nushası 5 Kuruştur

Kadınlarımızın meb'usluk zamanı gelmiş midir?..
Adliye vekili Mahmut Esat Beyin noktai nazarı...

SİYASÎ İTİBARIMIZ

Kimse inkâr etmez ki, Türkiye, siyasî gayeleri en ziyade açık ve samimî olan devletlerin ön safında bulunuyor. Gerçek, politikamızda açık olarak ifade edemiyeceğimiz hiç bir vaziyet yoktur. Bu iddia, yalnız bizim taraftan gelmiyor. Bitaraf ve hatta bize muhasım sayılan muhitlerde de bu kanaat yerleşmeğe başlamıştır.

Bütün milletlerin sulha o kadar muhtaç oldukları bir devirde, beynelmilel münasebetlerde dürüst olmak, vazıh ve müspet bir istikamette yürümek, hükûmetlerin en iptidaî ve tabiî vazifeleri olmak lâzımgeliyor.

Işte, Türkiye bu vazifesini hulus ile yapmaktadır. Bununlaberaber, gayeye varmak için bu dürüstlük ekseriya kâfi gelmiyor. Hulusumuza, samimiyetimize başkalarını da inandırmak mecburiyetindeyiz.

Nekadar sert olursa olsun, hakikat şudur ki, kendimize ait olan vakıaları, hudutlarımızın dışındekilere inandırmakta normalden çok fazla müşkülât çekmekteyiz. Türklere dair en basit hakikatlara inandırmak için yorulmak bilmeyen ve yılmayan bir azmü cesaret, nihayeti gelmeyen uzun bir zaman ve tecrubeler lâzımdır.

Meselâ, harici siyasetimizin doğrulu varmış bulunduğu noktaya, ancak bu merhalelerden geçerek, böyle bir azmü tahammül göstererek vasıl olduk.

Türk cumhuriyeti, bu sayede umumî siyaset ve kuvvet muvazenesinde ehemmiyetli bir yer tutuyor. Sulh işlerinin tanzim ve idaresiyesinde mühim bir amil oluyor. Bu yüzden de, dünyanın her tarafında nufuz ve itibarı artıyor.

Daima hatırlamalı ki, bu neviyl, milletin müstesna kabiliyeti kadar, onu itidâl ve basiretle idare eden büyük şeflere muhtaç bulunuyoruz.

Geçen hafta, bütçesinin müzakeresi esnasında, son Avrupa seyahatindaki müşahedelerin denilmesinden Hariciye vekili de, Meclise, şu sözleri söylemişti:

— "Bu seyahat müşahedelerimizden, her yerde, büyük Reisimize karşı izhar ve ibraz olunan haklı itibarı ve hükûmetimizin takip ettiği açık ve samimî siyasetin tevlit ettiği itimadı, memnuniyetle arza lüzum görürüm."

Unutulmayacak hakikatlardan biri de şudur:

Her devletin siyasî ve harici işleri, dahili vaziyetile vatandaşlar arasında mevcut ahenk ve tesanüdün derecesile alâkadardır.

Türk vatandaşları, bugün aralarındaki vahdet, tesanüt ve müşterek gaye uğrunda feragat yolunda yürümekte devam ederken, atiden emin olabilirler. Böyle bir politika, yeni Türkiyenin itibar ve malî itibarını artıran mühim bir amil olur.

Mahmut
Siirt mebusu

BUGÜN

2 inci sahifemizde:
1— Tarihî tefrikamız: Tepedelenli Ali Paşa ve Vasîliki
2— İktisadî hareketler
3— Son haberler,

3 üncü sahifemizde:
1— Bir otomobil parçalandı, iki kadın yaralandı.

4 üncü sahifemizde:
1— Hava raporu
2— Felek
3— Roman, hikâye

Belediye intihabında kadınlara yer vermelidir

Adliye vekilimiz buna taraftardır

Anadolu ve Trakyada büyük bir tetkik ve teftiş seyahatı yapılacak. Kadriye Hanım meselesi nedir?..

Bayram tatilini şehrimizdeğeçiren Adliye Vekili Mahmut Esat Bey bu akşam Ankaraya avdet edecektir.

Yeni Kanunların tatbiki

Mahmut Esat Bey dün sabah Birinci hukuk dairesi reisi Feyzi Daim ve Müddei umumî Kenan Beylerle Ağır ceza, Birinci ve ikinci ticaret mahkemeleri reislerini ziyaret etmiş ve yeni kanunların tatbiki üzerine yapılacak teşkilata dair görüşmüştür Feyzi Daim Bey de Vekil Beyle birlikte Ankaraya gidecek ve yeni adliye teşkilâtını tespit için toplanacak olan komisyonun mesaisine iştirak edecektir.

Ankara ve Trâkyanin teftişi

Vekil Bey, refakatında Feyzi Daim Bey bulunduğu halde 15 Haziranda Orta Anadolu adliyesini teftişe çıkacak ve temmuz iptidasında İstanbul adliyesini teftişe gelecektir.

Mahmut Esat Beyin buradaki tetkikatı on beş gün sürecek ve sonra teftişat Trakyaya teşmil olunacaktır.

Vekil Beyin izahatına göre,

M. Esat Bey

memleketimizde Mahkemesiz bir kaza kalmamıştır.

Miktarı (2000) kadar olan nahiyelerden (300) ünde sulh hakimlikleri açılmıştır.

Kanunlar tamamair

Yapılan 9 ana kanunla adlî kanunlar serisi ikmal edilmiştir. Memleketimizin her tarafında kanunu medeninin tatbiki çok faideli olmuş ve yeni devrin ihtiyacına tekabül etmiyen eski Mecellenin mucip olduğu şikâyetler kalkmıştır. Mahmut Esat Bey, artık adliyede tebeddülât olmıyacağını, Temyiz mahkemesinin Eskişehirde kalması muhtemel bulunduğunu ilâve etmiştir.

Mahmut Esat bey, Kadriye Hm. Tahkikatile meşgul olmağa lüzum görmemiş olup bunun adliyeye intikal eden diger meselelerden farklı bir ehemmiyet ve hususiyeti olmadığı kanaatındadır.

Vekil bey, kadınların belediye intihabına iştirakine taraftardır.

Bunu iyi ve tabiî addettiğini söyleyen Mahmut Esat bey, kadınlara meb'usluk hakkı verilmesi zamanında mevzuu bahsedileceğini, kadınların ne zaman hakim olacağı meselesile henüz meşgul olmadığını ilâve etmiştir.

Müttefik Ajanslar kongresi dün açıldı. Resmimiz kongreyi açan Tevfik Kâmil beyi nutkunu tradederken göstermektedir.

Ajanslar kongresi

Kongre dün Tarabyada ilk içtimaını akdetti!

Celse Tevfik Kâmil Bey tarafından açıldı. Kongrede neler görüşüldü?.

Dün gece murahhaslar ve matbuat erkânı şerefine Şehremini tarafından bir ziyafet verildi

Müttefik Ajanslar kongresi dün öyleden sonra saat 3,45 te Tarabyada Tokatliyan otelinde açılmıştır. İçtimaa kırk kadar ajans mümessili iştirak etmekte idi. Mamafi bu mümessiller bu sene kongreye iştirak edecek azanın heyeti umumiyesini teşkil etmemektedir. Bazı mümessiller henüz gelmemişlerdir. Bir kısmı bu gün geleceklerdir.

Kongre nasıl açıldı?

Kongre Tevfik Kâmil Beyin mümessillere hoşamedi beyan eden bir nutku ile açılmıştır.

Bu nutku müteakip merkezi büro azasından ajans Havas mümessili ve mezkûr ajansın idare meclisi reisi M. Meno azanın isimlerini okudu. Bundan sonra intihabat yapıldı ve M. Meno reis intihap olundu. İkinci reisliğe Falih Rıfkı ve Röyter mümessili Mr. Klemens, kâtipliğe da Ispanya ajansı mümessili M. Amato intihap edilmişlerdir. İntihabattan sonra Tevfik Kâmil Bey yerini M. Meno'ya terketti.

Gazi Hz. ine tazimat

M. Meno riyaset mevkiini işgal edince bir teşekkür nutku irat etmiş ve bunu müteakip Reisi Cumhur hazretlerile Başvekil İsmet Paşa hazretlerine kongrenin tazimlerini arzeden birer telgraf çekilmesine karar verilmiştir.

Bundan sonra umumi rapor okunmuş ve saat 4,5 ta celseye hitam verilmiştir,

Azalar celseden sonra bogaz içinde gezinti yapmışlar ve Anadolu sahiline çıkarak tenzzüh etmişlerdir.

Dün akşamki ziyafet

Azalar evelce yazıldığı gibi Anadolu ajansının misafiri olarak Tarabyadaki Tokatliyan otelinde ikamet etmektedir. Otelde her türlü istirahat esbabı mükemmelen temin edilmiştir.

Kongre hey'eti şerefine dün akşam sast dokuzda şehremini Muhittin Bey tarafından tokatliyan otelinde mükellef bir ziyafet verilmiştir.

Kongre hey'etinin şehrimizde bulunduğu esnada azalar için pek zengin bir program hazırlanmıştır. Bu akşam Anadolu ajansı tarafından Büyük adada Yat klübünde bir ziyafet verileleceği gibi yarın matbuat müdüriyeti umumiyesi ve salı günü Türk matbuat cemiyeti tarafından öğle ziyafeti verilmesi ve Salı akşamı Seyrisefainin İzmir vapurunda bir balo icrası mukarrerdir.

Son celse ne günü?

Kongre pazartesi ve salı günleri öğleden evel ve sonra ikişer içtima yapacak ve Çarşamba sabahı son celsesini akderek Perşembe akşamı Ankaraya hareket eyleyecektir.

Ankarada Cuma günü öğle yemeğinde Hariçiye Vekilinin müsafiri olacaklar ve öğleden sonra şehri ve Gazi Hazretlerinin Çiftliklerini ziyaret ederek akşam avdet eyliyeceklerdir.

[Konğranın açılması münasebetile Tevfik Kâmil Bey tarafından irat edilen nutuk son haberlerimizdedir]

Tahlisiye işleri

Ecnebilerin muaveneti olmaksızın görülecek..

Şirket müdiri Necmeddin B.in beyanatı

Yeni tahlisiye teşkilâtı kanunu bitmiştir. Yeni teşkilât bütün Türkiye sahillerini şamildir.

Necmettin Bey

Ankaradan avdet eden tahlisiye müdürü umumisisi Necmettin Bey bir muharririmize demiştir ki;

— Ankaraya tahlisiye bütçesi ve yeni teşkilât kanunu için gitmiştim.

Tahlisiye bütçesi bu sene eskisinin aynıdır. Kadroda tebeddül yoktur.

Yeni teşkilât kanunile eskiden yalnız Karadeniz sahillerine münhasır olan tahlisiye teşkilâtı bütün Türkiye sahillerine teşmil edilmiştir.

Bunun için icap eden ehemmiyetli noktalarda can kurtaran istasyonları yapılacaktır.

Bu istasyonlar en asrî vesaitle techiz edilecektir.

Bu teşkilâta ecnebî şirketler iştirak etmeyecektir.

Müdüriyeti umumiye şimdilik burada kalacaktır.

Kadriye Hm.

Kadriye H. ve arkadaşları tahkikatı müddei umumiliğe verilmişti. Evrakın mütalâasına devam olunmaktadır.

Talepname bu hafta içinde yazılacak ve bir karar vermesi için evrakı tahkikiye müstantikliğe iade olunacaktır. Maznunlar hakkındaki ihtilâttan memnu'iyet kararı görülen lüzum üzerine tecdit edilmiş olduğundan birbirleriyle görüştürülmemektedir.

Mektepliler Müsabakası

Beşinci hafta

Beşinci haftanın en mühim haberini seçmek zamanı bugün akşam bitiyor. Yazıları 29 mayısa kadar kabul edeceğiz.

Dördüncü haftanın yazılarına ait neticeyi 28 mayısta bildireceğiz.

Üçüncü haftanın en mühim haberini bulup yazmakta ikinciliği kazanan yazı üçüncü sahifemizdedir.

Bir cinayet

Bir talebe onbeş yaşındaki halasını öldürdü!

Kendisini de vuran genç tehlikeli bir vaziyette bulunmaktadır..

Evelki gece Kasımpaşada bir aile faciası olmuş ve Burhanettin isminde genç bir mektepli, 15 yaşındaki halası Müeyyet Hanımı tabanca ile öldürmüştür. Galatasaray lisesinde talebe bulunan ve 18 yaşında bulunan Burhanettin efendi, Senbenuva mektebi talebesinden Müyyet Hanım aileleri ile birlikte Kağathaneye gitmişve Müeyyet Hanım bir aralık ata binmiş, gezmiştir. Burhanettin efendi halasının böyle at üzerinde gezmesini hafifmeşreplik telakki ederek kızmıştır,

Akşama kadar bütün aile gülüp eylenmişler ve akşam Kadımehmet mahallesinde Übeydullah sokağındaki evlerine dönmüşlerdir.

Gece yarısına kadar

Burhanettin akşam avdet ettikten sonra mahalle imamı Mehmet efendinin evinde saat on ikiye kadar oturmuştur. Burhanettin gece yarısından sonra eve gelmiş ve annesine şunu söylemiştir:

— Anne, Müeyyedi uyandırıp niçin ata bindiğini soracağım!

demiş ve birden bire kızın odasına fırlamış ve uykuya dalmış olan kızın üzerine beş el silâh atarak kendisini öldürmüştür.

Annesini de vurdu

Hadiseye müdahele etmek isteyen annesinin gözüne tabacsnın dipçiği ile vurmuştur.

Tabancayı kendi kalbine..

Burhanettin bundan sonra tabancayı kalbine tevcih ederek ateş etmiş ve kendisi de ağır surette yaralandıktan sonra yere yuvarlanmıştır.

Sebep ne?

Cinayetin sebebi mechuldür,

Burhanettin *Müeyyet*

Müeyyet hanımın ata binmesinin cinayete sebep teşkil etmeyeceği söylenmektedir.

Burhanettinin, Müeyyedi sevdiği ve cinayete bunun sebep olduğu söylenmektedir.

Tabanca nasıl taşıyor?

Burhanettin Her vakit tabanca taşımazmış, tabancası mektepten aldığı izcilik tabancası olduğu söylenmektedir.

Müeyyet Hanım bir sene evel mektebe gitmek üzre Kastamoniden şehrimize gelmişti.

Müeyyet Hanım dün defn edilmiş ve Burhanettin de Senjorj hastanesine kaldırılmıştır. Hadiseye Müddei umumilik vaz'ıyet etmiştir.

Telefon ücretleri

Yeni telefon tarifesi hazıran iptidasından itibaren tatbik olunacaktır.

Abone ücretleri yüzde 10 nispetinde arttırılacağı için Şirket bu zam farkını abonelerden istemek niyetindedir.

Bir cevap

Buz meselesi ve Yunus Nadi Bey

Şeremini Muhiddin bey, evelki gün gazetemize beyanatta bulundu. Beyanatı arasında, dedi ki; (Buz işi için şiddetli neşriyat yapan Yunus Nadi bey, şahsan bir buz fabrikasiyle alâkadardır. Bu meselede bitaraf kalmamış. Kendi işini memleket işi gibi göstermiştir.)

Yunus Nadi bey arkadaşımız dünkü " Cumhuriyet „ te bu beyanata cevap veriyor. Nadi beyin Şehreminine verdiği cevap ne kadar yumuşaksa, gazetemize tevcih ettiği itap o kadar serttir. Arkadaşımız cevabında diyor ki;

— "Şehremini, buz meselesini şahsan bana havale ettiği bir taaruz ile hallü faslettiği zannında bulunmuştur. Bazı gazeteler, Şehremininin hiç bir esasa istinat etmediği halde nahak yere muhilli haysiyet olmak kastını ihtiva eden bu beyanatını, sanki mal bulmuş mağribî gibi, anlaşılmaz veya kolay anlaşılır bir şevku hevesle neşre şitap etmişlerdir."

Bilmiyoruz, Yunus Nadi bey bu meselede bizim aleyhdarane bir maksat takip ettiğimize neden zahip oluyor? Anlaşılmaz veya pek kolay anlaşılabilir maksadımız ne olabilir?

Biz de dahil olduğumuz halde Şehremanetinin icraatı aleyhinde zaman zaman neşriyat yapmaktayız. Kendisini müdafaa için Şehreminine imkân vermemek gazeteler için dürüst bir hareket olurmu idi?

Nihayet Muhiddin Bey, bize muhalif bir grubun Valisi veya şehir mümessili değildir. Şehremini Muhiddin Bey aynı beyanatını Cumhuriyet gazetesine de verebilirdi.

Eminiz ki, bizzat Yunus Nadi Bey arkadaşımız bile bu beyanatı kendi gazetesine koymaktan imtina etmezdi.

Kendi tabiriyle "muhilli haysiyet olmak kastını ihtiva eden„ bu beyanatı gazetemize koyduğumuz için Nadi Bey güceniyor. Halbuki Şehreminine verdiği cevabın metninde buna aslâ temas etmiyor. Demek ki onu muhilli haysiyet bulmuyor. Eğer aksi vaki olsa idi muhilli haysiyet dediği tarizler üzerinde tevakkuf eder, onları cerh etmeğe çalışırdı.

Halbuki arkadaşımız sadece buza inhisar konur mu, konmaz mı? mes'elesini münakaşa ediyor, yapılan muamelenin teşkilâtı esasiye kanuniyle taaruz teşkil edip etmediğini araştırıyor.

Bu meselede nahak yere en ziyade sevdiğimiz bir dostun şitemlerine uğruyoruz. Ne yapalım bu da kaderimizin bir icabı imiş..

Gazi Hazretlerinin teşekkürleri

Ankara, 25 (A.A.) — Riyaseti cümhur kâtibi umumiliğinden:

Reisicümhur hazretleri kurban bayramı münasebetiyle telgraf ve mektupla tebrikte bulunan zevata teşekkür ve memnuniyetlerinin iblâğına Anadolu ajansını tavsit buyurmuşlardır

Ankarnın planı

Ankara, 25 (Milliyet) — Jüri hey'eti Ankaranın planı hakkında yarinki içtimada kararını verecektir.

TEPEDELENLİ ALİ PAŞA ve VASİLİKİ

Kaz kızartması yerken lokması ağzında kalmış

Ah! şu keder dolu ıztıraplı geceyi bir kere geçirselerdi

Milliyetin tefrikası : 15 AYHAN

Ali paşanın bu gece çok kederi vardı

Vasiliki söylüyor, Ali Paşa dinliyordu. Ah!.. Bu ses, bu ses!.. Seksen yaşındaki adamın her şeye kanıksamış bezgin yüreğini oynatan Allahın afeti değil miydi? İhtiyar Aliyi deli divane eden bu ses değil miydi?

Vasilikinin sesi, mesçit kurşunluklarında tüneyip ağız ağza vererek dem çeken dertli kumruların sesine benziyordu. Öyle derûndan geliyordu. Derûndan. ve nurdan bir makaranın nazlıca çözülüp sökülmesi gibi.....

Ali Paşanın bu gece çok kederi vardı. Gürültü içinde geçen seksen uzun senelik ömründe bu kadar üzüntü geçirdiği yoktu.

Senelerdenberi ortalığı kasıp kavurmuş, yedi iklim dört bucağa Ün salmıştı. Neye yarar? İşte akibet her yandan sıkışıp sıkıştırılmıştı.

Yanya kalesine kapanalı iki sene olacaktı. Yavaş yavaş kudretten düşüyordu. Bütün dostları onu bırakmışlardı. Her biri bir yana savuşmuştu. Üstelik kale içinde bulaşık hastalıklar da çıkmıştı.

Bu gidişle yanında kalan bir avuç adam Yanya gibi bir kaleyi daha uzun müddet nasıl müdafaa edebilirdi? Düşmana gelince: O günden güne kuvvetlenip topanlaşıyordu. [*]

Evet, bir gün gelecek Hurşit Paşa şu canım saraylara girmeğe muvffak olacaktı. İhtiml Ali Paşanın kimselere boyun kırıp eğilmiyen başını kesip kendi elleriyle yaptırdığı kale bedenlerinden gelene geçene seyrettirekoyacaklardı!

Ah!.. Kim yarın ne olacağını kestirebilirdi? Bunun için ihtiyar Tepedelenli en güvendiği adamlarını İç kaleye çekmişti.

Gece yarısından sonra da «Selfo Bono» yu kalenin teftişine yollamıştı. Selfonun fanuslu Arnavutlarla kaleyi gözden geçirmeğe gittiği zaman Ali Paşanın burnu dibinde en felâketli kararlar veriliyordu.

«Silahtar» İlyas Ağonun kulesinde idi. Tepedelenlinin bir şeylerden haberi yoktu. Selfo kale mazgallarını gözden geçirmiş: — Tekmil! haberini getirmişti.

Nöbetçiler hep yerli yerinde idiler. Hurşit Paşa ordusunda hareketsizlik vardı.

Yanya kurdu, bütün bunları dalgınlık içinde dinlemişti. Son ra kapıların Ağo tarafından muhafaza edilmesi emrini vermişti.

Selfoyu Ağonun kulesine göndermişti. Ağo ile Silâhtar İlyas korkutan gece ziyaretinin aslı da işte bu idi.

Ali Paşa Selfoyu Ağoya yolladıktan sonra tekrar Vasilikinin yanına dönmüştü. Genç kadının dizleri önüne oturmuştu. Vasilikinin sazı elindeydi Fakat çalıp söylemiyordu. Çünkü Ali Paşa düşünüyordu. Bir kere Ağodan da tekmil haberini alsaydı o zaman azbuçuk ferahlıyacaktı.

Aradan çok geçmeden Selfonun geldiğini söylediler. Ali Paşa tekrar selâmlığa geçti. Selfo oradaydı. Kendisini bekliyordu. Tepedelenli sordu:

— Ağoya söyledin mi?

— Söyledim Paşa.. Uykudan uyandırdım. Ve kapıların tarafını kendi admlariyle tutacak...

— Sen burada kal. Kardaşın nerde?

— Kahve ocağında..

Selfo yalan söylüyordu. Kardeşi kahve ocağında filân değildi. Akşamdanberi ortalık yerden sırrolup kayboluvermişti.

Kardeşi Elmasın nerde olduğunu Selfo da bilmiyordu. Genç lik hali onun her hangi kötü bir kadının yanında gecelediğini sanıyordu. Tabiî öz kardeşini çekiştirerek: «Bilmem meydanlarda yok!..» diyemezdi.

Ali Paşa başını salladı:

— Ya... Pekâlâ o da senden ayrılmasın. Anladım mı? dedi.

Zavallı Ali Paşa şu saat Elmasla Ağonun kiminle bulunduklarını bilseydi...

İşte bu yalan dünyada sağ gözün sol göze inanıp emniyet etmemesi lâzımgeldiğini bununla bir defa daha anlaşılmış oldu.

İhtiyar Tepedelenli Selfoya izin verdi. Kendi yine Vasilikinin yanına döndü. Oh!.. oda şavk doluydu. Ocak çıtırdıyarak yanıyordu.

bitmedi

[*] Kuvveti dolup taşıyor. Yatağına sığamıyor. Demek o-

Almanyada

Cumhuriyet

Müdafaa kanunu temdit ediliyor

Berlin, 24 (A.A.) — Nazırlar meclisi, cumhuriyetin müdafaas hakkındaki kanun müddetinin üç sene daha temdidine karar vermiştir.

Alacaklılar ve Berlin gazeteleri

Berlin, 24 (A.A) — Berlin matbuatı mütehassıslar arasındaki müzakerattan mütevellit vaziyetin buhranlı bir devreye girdiğini, mütehassısların da bulunmakta, müttefiklerin muhtırasında zikredilen bazı talepler değiştirilmediği takdirde konferansın nasıl bir akibetle karşılaşacağını tayin etmek imkânsız olacağını beyan etmektedir.

Berlin, 24 (A. A) — Rayhistag meclisindeki nationalist grupu mütehassıslar komitesindeki Alman murahhası M. Voeglerin istifası hakkında kabul ettiği bir karar suretinde mütehassıslar arasındaki müzakeratın kesilmesini tavsiye ve iltizam etmiştir.

Hattı hareket değişmiyecek

Berlin, 24 (A.A) — Maliye, iktısat ve hariciye nazaretlerinin alâkadar daireleri alacaklı devletlerin dün vürud eden son tekliflerini tetkik etmişlerdir. Bu tetkikatın, Paristeki Alman hev'eti mürahhasasının hattı hareketi üzerinde hiçbir tesiri olmıyacağı resmen beyan edilmektedir.

Fransada

Mareşallık

Artık kimseye tevcih edilmiyecek

Paris, 24 (A.A.) — Nazırlr meclisi artık Fransada hiç kimseye mareşallık rütbesi tevcih edilmemesine karar vermiştir.

Müstemlekâtın imarı

Paris, 24 (A.A.) —Nazrlar meclisi, Fransız müstemlekâtının imranına sarfedilmek üzre üç milyar franklık bir istikraz akdine mezuniyet verilmesi talebini mütezamın bir lâyıha tanzim ve tevdiine karar vermiştir. Meclis aynı zamanda hava kuvvetlerinin umumî teşkilâtına ait kanun lâyihasının meb'usan meclisine tevdiini de karar altına almıştır.

İstizah takriri

Paris, 24 (A.A.) — Meb'usan meclisi ruznameyi tanzim ettiği sırada 1 Mayıs günü hakkında verilmiş olan istizah takrirlerini M. Tardiyönün müdahalesi üzerine 258 reye karşı 326 rey ile tehir etmiştir.

Bir vapur tutuştu

Bordo, 25 (A.A.) — Nevyork postasını yapacak olan "Rousillon„ vapurunun kıç tarafında dün gece bir yangın çıkmıştır. mürettebattan iki kişi alevler içinde kalmış, ve bir lombar deliğinden kendilerini atmışlardır. İki saattenberi devam eden ateş, kadınlara mahsus salonla bir sıra kamarayı tahrip etmiştir. Vapurun 29 Mayıs olarak tespit edilen hareket gününün tehiri muhtemeldir.

Tayyare sürat rekoru

Bourget, 25 (A.A.) — Tayyareci Weiss ile Girier, kapalı bir saha dahilinde 5 bin kilometre mesafelik sürat rökorunu kırmak üzre uçmuşlardır, Rökor, şimdiki halde "Ferrarin Delperte„ e aittir.

Tamirat müzakeresi

Paris 24 (A.A.) — Alacaklı devletler mütehassısları malûm muhtıra hakkında M. Schacht ın ileri sürdüğü ihtirazî kayıtlara karşı murahhas heyetler arasında olmak üzere fikir teatisine devam etmişlerdir. Şimdiki halde mütehassıslar muhtelif noktai nazarların birbirine yakınlaştırmağa çalışmaktadır. Geçen güne bir hazırlık ve bekleme devresi nazarile bakılabilir.

Münakaşa ve kurşun

Paris, 24 (A. A.) — Pariste İspanyol ve Amerikan lisanlariyle neşrolunan " Amerika „ mecmuasının sahibi ve müdürü İspanyol Ruizardenday işe müteallik bir münakaşa esnasında üç kurşunla yaralanmıştır.

Yeni bir buhran çıktı

Londra, 24 (A.A.) — Times gazetesinin paris muhabirine nazaran, mütehassıslar komitesinin mesaisi tetkik edilmekte olan Projenin muvaffakiyeti ihtimallerini tenkis eden yeni bir

Ingilterede

Snovdenin nutku

Londra, 25 (A. A.) — Amele fırkası, mevkii iktidarda iken maliye nazırlığında bulunmuş olan M. Snowden dün irat etmiş olduğu nutukta tamirat hakkında ve yâhut düyunun tesviyesine müteallik beynelmilel bir konferansa davet edildiği takdirde İngiltereden daha zengin olan memleketlerin menfaatlarına İngiliz menfaatlarının feda edilmesine müsamaha etmiyeceğini beyan etmiştir. Mumaileyh demiştir ki:

—"Mevkii iktidara gelen hükûmetin,eski hükûmetlerin icraatına zaruri olarak bağlı olmasının lâzım olduğu fikrinde değilim.„

Fransa, İtalya ve diğer milletlerin harp borçlarına müteallik Churchill itilâflarına nakli kelâm eden M.Snowden İngilterenin Amerikadan istikraz etmiş olduğu meblâğları tediye etmek için Amerikaya vermeğe mecbur olduğu para mikdarının bu milletlerin tediye edeceğinden fazla olduğunu söylemiştir.

Sulh ve ilim gayesi

Londra, 25 (A.A) — "İmpratorluk günü„ münasebetile dün akşam kesif bir kalabalık huzurunda Hayd Park ta bir nutuk irat etmiş olan başvekil M. Baldwin, imparatorluğun muhtelif kısımlarını birbirine bağlıyan rabıtalardan bahsetmiş ve imparatorluğun bugünkü idealinin sulh ve "İlim„ kelimeleriyle telhis edilebileceğini söylemiştir.

Mumaileyh, ilâveten demiştir ki: "İngiltere, zulm ve itisaf esasına müstenit idarelerin ömrü pek az süreceğine dair tarihte pek mebzul olan misaller-

Son Haberler

Şehrimizde toplanan ajanslar kongresinin ehemmiyeti

Kongreye iştirak edenler bütün arzın sathına şamil olan bir istihbarat şebekesini temsil ediyorlar

Tevfik kâmil Beyin nutku

İstanbul, 25 (A.A.) — Beynelmilel müttefik ajanslar dördüncü kongrası Anadolu Ajansı hey'etu murahhasası reisi ve İstanbul meb'usu Tevfik Kâmil bey atideki nutku ile açılmıştır :

Efendiler,

Anadolu Ajansını temsil eden arkdaşlarım, size hoş geldiniz demek vazifesini bana tevdi etmiş olduklarından bu güzel vazifeyi yapmakla bahtiyarım.

Efendiler, Bundan iki sene evel Varşuvada birbirimizden ayrılmadan evel dördüncü kongranızın içtima mahalli olarak şehrimiz intihap edilmiş, ve bu intihap bizde büyük bir memnuniyet uyandırmıştı. Çünkü hemen hemen Avrupanın her köşesinden ve Amerinadan gelen murahhasların iştirakile toprağımızda beynelmilel bir içtima akdedildiğini görmak bizim için fahru mubahati calip bir hadise olacak idi. Fazla olarak bu içtima murahhaslara memleketimizde yapılan muazzam teceddüt eserleri hakkında bir fikr edinmek fırsatını da verecek idi.

Bu umumî mülahazata diğer mülâhazayı daha ilaye etmeliyim Beynelmilel mahiyette olan bütün içtimalara has ehemmiyetten mada sizin içtimalarınızın hususî bir ehemmiyeti haiz olduğunu, Ajansımızın müessislerinden biri sıfatiyle iştirak etmek istərim. Siz, feaaliyet sahası mahdutbir mıntıkaya munhasır olmiyan belki bütün arzın sathına şamil olan bir istihbarat şebekesini temsil ediykrsunuz. Servislerimizin esasi ve hikmeti vucudu olan neşrü ve tamim kuvvetine hiç bir şey müsavi olamaz .

Efendiler, kıtalar arasındaki münasebatın harikûlâde inkişafa mazhar olduğn bu zamanda faaliyet vasıtalarımızın vasfı mümeyyizi olan sürat ve emniyetten dolayı ajanslarınızın hizmetleri muhtelif kıtalar ve mutelif milletler arasında mukarenet tesisi sahasında kuvveti git gide artmakta olan bir amildir.

Murahhas efendiler, Bu gayenin tahakhuk edebilmesini temin yulunda içtimalarınızın ifa edeceği rölü müdrik olduğum halde gerek kendi namıma ve gecek, bu husustaki mes'ut teşebbüsleri sizi burada toplanmış gürmok şerefini temin eden arkadaşlarım ve dostlarım namına muhlerem meclisinizi bir kere daha selamlamak isterim. Mesainizde tam bir muvaffakivete nail olmânızı da avrıca temenni oderim . „

Tazimat telgrafları

Kongrenin içtimaı münasebetile kongre tarafından Reisicümhur hazretlerile Başvekil İsmet paşa hazretlerine atideki telgraflar keşide edilmiştir:

Ankarada Türkiye Reisicümhuru Gazi Mustafa Kemal Hazretlerine

Dördüncü umumî konferanslarını akdetmek üzre Tarabyada toplanmış olan müttefik ajanslar murahhaslari zati devletlerine en tazimkâr ihtisaslarını ve Türkiyenın refah ve saadeti hakkındaki temennilerini arzetmekle bahtiyardırlar.

Ankarada Başvekil İsmet paşa Hazretlerine

Türkiyenin mihmannevaz topıağında umumî konferans halinde içtima etmekle bahtiyar olan müttefik ajanslar murahhasları, zatı devletlerine en hürmetkâr hislerini takdim ederlerler.

Tayyare cemiyeti umumî merkezinin ictimaı

Cemiyetin(5)aylık geliri, piyanko hariç (2)milyon(234)bin liradır

Ankara,25 (A.A.) — Türk Tayyare cemiyeti umumî merkezi bu gün afyon meb'usu Ali beyin riyasetinde içtima ederek merkezî idare heyetinin 6 aylık mesai raporuyle mürakiplerin teftiş raporunu tetkik ve tasvip etmiştir. Mürakip raporu cemiyet muammelâtının hesabatının ve işlerinin usule ve nizamnameye uygun ve muntazam bir hadle muvaffakiyetle cereyan ettiğini tespit etmektedir .

Merkezî idare hey'etinin rapörunda iktisadî vaziyete rağmen cemiyetin geçen seneni ilk 6 aylık gelıri ile bu senenin ilk 6 aylık varidatı arasında hemen hemen hiç bir fark olmadığı zikredilerek denilmektedir ki; Dünya milletlerinini asil Türk milletinden ayıran hususiyet her fırsatta göze çarpan vatanperverlik cevheridir. Kuraklık yüzünden bu sene Çiftçilerimize 300,000 lira kiymetinde tohumluk ödünç verimliştir. Cemiyetin son beş aylık geliri piyanko hariç olarak iki milyon 234 bin liradır. Cemiyet beynelmilel hava birliğinin Hazirand Kopenhagda yapacağı konferansa işirak edecektir.

Meclis on güne kadar mesaisini ikmal edecek

Ankara, 25 (Milliyet) — Gümrük layıhası ile muhtelit encümenin mazbatası meclis matbaasında basılmaktadır. Bütçe encümeni tetkikatını bu günlerde ikmal edecektir. Muhtelit encümenin yaptığı tadilât aynen kabul edilecek gibidir.Tarifeler hafta sonuna kadar hey'eti umumiyede müzakere edilecektir.

Belediye lâyıhası da Mecliste tatilden evvel müzakere edilecektir.Meclis on güne kadar faaliyetini ikmal ederek tatil edecektir.

Mecanî leyli talebe

Ankara,25 (Milliyet) —Mecanî leyli talebenin mecburî hizmetlerine dair kanuna ilâve edilen madde aynen şöyledir:

"Muallim mekteplerine kabul edilen talebeden babası şehit olan veya kimsesis oldukları resmi vesikalarla ispat edilenlerden şahsen bir taahüname alınır. veya ayrıca kefaletname alınamaz.

Gece sabaha doğru Istanbul karanlıkta kaldı

Dün gece sabaha doğru saat iki ile üç arasında fabrikada çıkan bir arıza yüzünden elektrik cereyanı kesilmiş ve şehir bir müddet zulmet içinde kalmıştır.

Bitaraflar ve Yunan sefiri hariciyede

Ankara, 25 (Milliyet) — Yunau sefiri M.Papa ile mübadele

Türkiye - Bulgaristan Uzlaşma muahedesi dün mecliste kabul edildi

Hariciye Vekili iki memleket arasındaki dostluğu mecliste anlattı

Ankara. 25 (A.A.) — Büyük Millet Meclisi bu gün saat on dörtte reis Vekili Refet beyin riyasetinde toplanmıştır. Muamele vergisinin birinci maddesinin tefsirine dair Başvekâlet tezkeresiyle maliye encümeni mazbataları kabul olunmuştur. Türkiye cumhuriyeti ile İsviçre hükûmeti arasında imza edilen uzlaşma,adlî tesviye ve tahkimmu kavelenamesi ile hükûmetimizle Bulgaristan arasında akit ve imza edilen bitaraflık uzlaşma, adlî tesviye ve hakem muahedesinin tasdikine dair kanun lâyihaları müzakere ve kabul olunmuştur. Meccanî leylî talebenin mecburî hizmetlerine dair olan kanuna bir madde ilâvesi hakkındaki kanunun birinci müzakeresi yapılmıştır. Meclis yarın saat on dörtte içtima edecektir.

Ankara, 25 (A.A.) — Hariciye vekili doktor Tevfik Rüştü bey Büyük millet meclisinde Türkiye-Bulgaristan arasındaki bitaraflık, uzlaşma, adlî tesviye ve hakem muahedesinin müzakeresine başlanmadan evvel atideki beyanatta bulunmuştur. Arkadaşlarım. Büyük Türk milletinin arzu ve ihtiyaçlarını onun menfaatlerini herkesten evvel görmesini bildiği kadar onların ifadesini de herkesten eyi bilen Büyük reisicümhur hazretlerinin Bulgar gazetecilerine Türkiyenin Bulgaristana karşı hisleri hakkındaki beynatlarından sonra bu hususta bir kelime ilâve ve tekrarına lûzum kalmamıştır. Benim burada arzedeceğim şey büyük meclis arkadaşlarımdan huzur ve tasvibinize arzedilen muahedenin işte o hislere uygun olarak tanzim edilmiş olduğunu ve iki komşu milletin menfaatlerini karşılıklı bir anlayış ve idrakinin neticesi olarak yapıldığını ve onun lûtfen müstaceliyetle ve tasdik buyrulmasını arz ve istirham etmektir. Filhakika yeni Türkiyenin doğduğu gündenberi mütekabil mahabbet tezahürlerine şahit olduğumuz Bulgaristanın daha Çankol hükûmeti zamanındaki hariciye nazırı M. Pavlof ile başlıyan ve son senelerde şimdiki hariciye nazırı M. Burof ile kısa olmasına rağmen gittikçe artan bir samimiyetle tevali ve tekerrür eden mülâkatlarımız ve başvekil M. Liyapçef ile bu muahedenin imzası münasebetiyle teati edilen telgraflar iki komşu devlet ve milletin arzettiğim hakikî menfaat ve hislerinin olduğu gibi aramızda müşahedesine fırsat bahşolmuştur. Bu günlerde belki de bu gün Bulgar Sobranyasında bu suretle tetkik edilmekte olup iki hükûmet kanunlarına sebetleri için olduğu gibi Balkan sulh ve müsalemeti için de faydalı bir eser olan bu muahede için müstaceliyet kararının ve onun tasdik ve tasvibini kabul buyurmanızı tekrar rica ederim.

Muamele vergisine ait bir tefsiri

Ankara, 25 (A,A) — Muamele vergisinin birinci maddesinin tefsiri hakkındaki mazbata berveçhi atidir ;

Madde 1 — Muamele vergisi kununun birinci maddesi dahilde imali kuvayi muharrike ile müteharrik sınai müesseselerde kaydile takyit eylemiş olduğu halde hariçte imal edilen maddeler hakkında hiç bir kayt zikredilmemiş bulunduğundan mutlak olarak her ne ile imâl edilirse edilsin ithal edilen mamul maddelerden vergi alınması lâzımdır. Teşviki sanayi kanununun birinci maddesindeki tarif sınai müesselere ait olduğu için imâl keyfiyatine ölçü tutulmaz. Tatbikatın ne yolda olduğu hükûmetten sorulmuş hariçten geldiği taktirde bilcümle mamullerden ve hatta zeytin tanelerinden vergi alınmakta olduğu bildirilmiştir. Arzolunan sarahat dolayisile hariçten giren tuzlu balıklardan da vergi alınması muvafık olup tefsiri icab eder bir cihet görülmemiştir.

Madde 2— Muamele vergisi kununun birinci maddesi sigortacılık edenlerin ifa eyledikleri muamele sebebile denildiği içindir ki Maliye vekâleti tezkeresinden hariçten gelecek pirimlerden vergi alınması lüzumu müdafaa olunmaktadır. Dahilde ise ilk sigorta muamelesi delayısile vergi alınmış bulunduğundan mükerrer sigorta muamelesinin de vergiye tabi tutulması muvafık olmıyacağı Maliye vekâletince kabul edilmektedir. Muamele vergisi hakkındaki kanunun birinci maddesi mucibince vergiye tabi tutulan asıl sigorta olup mükerrer sigorta ise başka mahiyette bulunduğundan ve mahiyeti itibarile muamele vergisine de tahammülü olmadığından tasvir edilen üç halden hiç birinde madde şümulü dairesine girmiyeceğine encümenimizce ekseriyetle karar verilmiştir.

Bu fikri teyit etmek üzre şu iki noktanın ilâvesi faydalı görülmüştür.

1— Mükerrer sigorta muameleleri hemen her devlette ve hususile kendi kanunumuzun tedvini esnasında esaslarına müracaat ettiğimiz İsviçre kanununda da bu kabil vergilerden muaftır. Bu muameleler beynelmilel bir mahiyet arzetmektedir.

2— Şayet mükerrer sigorta muamelelerine vergi tatbik edilecek olursa bu yolda muameleler memleketimize girmiyecek ve neticede zarar göreceğiz. Arzolunan bu mütalaalara ve kanunun sarahetine binaen tefsire lüzum olmadığına karar ve-

Kaçak sigara kâğıtları

Adapazarı, 24 (A.A.) — Zabıta bu gün dokuz bin defter kaçak sigara kâğıdı yakalamıştır.

Nafi yağmurlar

Yozgat, 24 (A.A.) — İki gündenberi mebzul ve nafi yağmurlar yağmaktadır.

Mahmut Muhtar paşa

Ankara, 25 (Milliyet) — Mahmut Muhtar paşa kendisini müdafaa maksadile meclis riyasetine bir lâyıha göndermiştir. Encümen mazbatasının müzakeresinin mecliste gelecek seneye tehiri muhtemeldir.

Berlin sefirimiz

Ankara, 25 (Milliyet) — Berlin sefiri Kemaliddin paşanın tepdili haberi yanlıştır.

Rüsumatın motörleri

Ankara, 25 (Milliyet) — Rüsumat idaresinin alacağı motörler İngiliz ve Alman şirketlerine ihale edilmiştir.

Amanullah H.

Afganistandan ayrılıyor mu?

Londra, 24 (Istanbul) — Delhiden bildirildiğine göre Amanullah Han Bombay istikametinde gitmektedir. Emaiyyetinde ufak bir kuvvetle Bulucistan hududuna vasıl olmuştur.

İngilteredeki telakkiye göre Amanullah Hanın çekilmesi kabileler arasında umumî bir mücadeleye sebebiyet verecektir.

Londra, 24 "Stanbul„ — Kral Amanullah Han , Kratlçe Süreyya ile biraderi İnayetullah han olduğu halde habersizce Afganistan dan Bulucistan hududu üzerindeki Şerman mevkiine gelmişlerdir. Kendileri Avrupaya gitmek istiyorlar. Hindistan hükûmeti kendilerini Hindistanı geçerek vapura binmek üzere bir limana gidinceye kadar her türlü kolaylığı gösterecektir.

"MİLLİYET„ İN ŞEHİRVE MEMLEKET HABERLERİ

Galatada cinayet

Vanlı Hasan karısı ile üvey kızını kesmeğe kalkıştı

Dün sabah saat onda Galatada bir cinayet olmuştur. Vanlı marangoz Hasan evlidir. ve Galatada Meyyit yokuşunda bir apartmanda oturmaktadır. Bir de üvey kızı vardır.

Fakat Vanlı Hasan karısı ile kavgalı olduğundan iki aydan beri evine uğramamaktadır.

Dün sabah Vanlı Hasan, akşamdan kalma sarhoş kafa ile, karısının yanına gitmiştir. Hasan hemen karısı ile kavgaya başlamıştır.

Hasan karısını döver, bunu da az görür, usturasını çeker, karısını boğazından kesmeğe koşlar.

Bu sırada, Hasanın üvey kızı araya girer, Hasan kızı Zahideyi de yaralar.

Yaralıların bağırışması üzerine etraftan yetişilerek bu azgın adam yakalanır. Yaralılar da hastaneye kaldırılır.

Fantoma Mehmet

Afyon hapishanesinde yatan Fantoma Mehmet af kanununda istifade ederek serbest bırakılmıştır. Fantoma Mehmet eğlenmek için Istanbula gelmek niyetindedir.

Kanalizasyona düştü

Gedikpaşada jandarma imalâthanesinde yazıcı Ahmet kanalizasyon çukuruna düşmüş ve ağırca yaralanmıştır.

Kanaryayı koğalarken...

Kadıköyünde Kurbagalıda oturan Refik Beyin hizmetçisi Hakkı, kanarya kafesini temizlerken kaptıyı açık bırakarak kuşu uçurmuş kuş ta Mustafa Beyin bitişik bahçesine uçarak bir ağaca konmuştur. Hakkı derhal duvardan atlayarak kuşu bahçede kovalamaya çiçekleri çiğnemeğe başlayınca, Mustafa B. ile zevcesi Edibe H. Hakkıyı yakalamışlar ve temiz bir surette dövdükten sonra kapı dışarı atmışlardır.

Mahalleliyi uyutmadığı için

Kadıköyünde Osmanağa mahallesinde oturan Koço gece yarısından sonra piyano ve gramofon çalarak mahalleliyi uyutmadığından polisçe yakalanmıştır.

Kendi bıçağile yaralandı

Kadıköyünde Yoğurthane sokağında oturan Ahmet ef. adlı arabacı Nuri ef. ailevî bir meseleden dolayı kavgaya tutuşmuşlar. Kavga esnasında Ahmet efendiye bıçak çeken Nuri kendi elinin dört parmağını kesmiştir.

İpten düşerek öldü

Haskköyde Kiremitçi Ahmet mahallesinde 3 numaralı evde oturan Yudanın kızı 2 yaşında Kadinka pencere duvarına bağlanmış ipten bahçeye inerken ip koparak düşmüş biraz sonra hastaneye nakledilirken ölmüştür.

Üç arkadaş arasında

Cerahpaşada oturan Galip ile Ahmet sarhoşlukla kavga ederek birbirini biçakla yaralamışlardır. İki kavgacıyı ayırmak için müdahale eden berber Mustafa da bacağından ağır surtte yaralandığından hastaneye kaldırılmıştır.

Ikisini de çiğnedi

1527 numaralı otomobil şoförü Halit Taksimde garaj bekçisi Mustafa ile Şükrüye çarpa- çiğnediğinden yakalanmıştır.

İki el silâh

Kazım isminde biri Çamlıca [illegible]

Memlekette

Gazi abidesi

Ankara ve Istanbuldakinden daha azametli olacak...

İzmirde Büyük Gazi Bulvarında rekzedilecek olan Gazi Abidesi için yakında Belediye tarafından bir müsabaka açılacaktır.

İzmir Gazi Abidesinin Heykeltraş M. Kanonikaya yaptırılmaya cağma muhakkak nazarile bakılmaktadır.

Abide için Vilâyet bütçesine 100,000 lira, Belediye bütçesine de 50000 lira konulmustur.

Evelden de mevcut olan para bu miktara ilâve edilecektir.

Yakında açılacak olan müsabakaya bütün dünya san'atkârlarının iştiraki için icap edenlere mürasaat olunacaktır.

Gazi Abidesi; Ankara ve Istanbulda şimdiye kadar yapılmış olan heykel ve abidelerden çok mükemmel olacak ve İzmirin büyük Müncisine karşı beslediği lâyezal şükran hislerinin tercümanı olacaktır.

Maarifte

Mektep kitapları

Eylula kadar hazırlanmış olacak

Devlet matbaası yeni lise kitaplarını hazırlamağa başlamıştır. Bu kitaplar gelecek devreye alttir ve Eylüle kadar hazır bulunacaktır.

Matbaaya ilâve edilecek olae yeni büyük binanın inşası tahsisat olmadığından tehir edilmiştir,

Devlet matbaasının Avrupadan getirttiği yeni makinalar yerlerine yerleştirilmektedir.

Romen talebe gitti

Evelki gün şehrimize gelen Romen mektebi âlisine mensup 110 talebe reisleri Ceneral Avereskonun riyasetinde dün Yunanistana hareket etmişlerdir.

Romenler Atinada bir gün kalacaklar ve oradan da Mısıra gideceklerdir.

Romenler Mısırda bir gün kaldıktan sonra avdet edeceklerdir

Ticareti bahriye mektebi

Ticareti bahriye mektebi bu sene ıslah edilecek ve asrî bir hale ifrağ edilecektir.

Bu sene talebenin staj görmesi için motör ve yelkenle tahrik edilebilen bir kotra alınacaktır.

Mekteplerde imtihan

Darülfünun ve şuabatında, yüksek mekteplerde imtihanlar 1 haziranda başlayacaktır.

Yalnız Hukuk fakültesinin imtihanları dün başlamıştır.

Liman şirketinde

Istanbul Liman şirketi hey'eti umumiyesi 2 haziranda toplanacaktır.

Zehir içmiş

Samatyada oturan Sahure H. ailevî bir sebepten dolayı tentürdiyot içerek intihara kalkışmışsa da hayatı kurtarılmıştır.

Kumaş çalarken

Mehmet namında biri Karaköy gümrüğünden bir top kumaş çalarken yakalanmıştır.

Polise bina

Beyazıttaki mülga maliye nezareti binasının polis müdirlyetine tahsisi için tekrar Dahiliye vekâletine müracaat edilmiştir.

Bir otomobil parçalandı

Dün akşam saat yedi raddelerinde şoför Cemalin idaresindeki otomobil Taksimde şoförün sarhoş olmasından bir direğe çarpmış ve araba hurdahaş olmuştur.

Otomobilin içinde bulunan sermayelerden Despina ağırca şoför ve Marika hafifce yaralanmışlardır.

Kumaş kaçırırken

Dün sabah Karaköyde gümrük [illegible]

Adliyede

Neclâyı çiğniyen

Şoför Ekrem mahkeme kararile tevkif edildi

İsmail Ekrem isminde bir şoför Neclâ isminde bir kızı çiğnemişti; Şoför üçüncü İstintak hâkimliği tarafından dün tevkif edilmiştir. Şoförün biçare kızcağızı tekerleklerin arasına aldıktan sonra 36 metro da sürüklediği anlaşılmıştır. Faciaya şahit olanlar otomobili taşlamak ve camları kırmak suretile parçaladığı biçareyi sürükleyip götüren şoförü durdura bilmişlerdir. Şoför bu esnada bayılıncaya kadar da dayak yemiştir. Mahkûm, faciaya sebebiyet verdikten sonra derhal ne için durmadığı hakkındaki suale — şaşırmıştım! ceyabını vermiştir.

Nezihe H. davası

Yetim çocuklar namına seyyah vapurlarında yapılan satış hasılatının mahalline teslim edilmediği iddiasile Kadın birliğinin sabık reisesi aleyhinde açılan davaya önümüzdeki Çarşamba günü üçüncü cezada devam olunacaktır.

Nezihe Hanımın vekili geçen celsede bu paranın yetimlere iane toplayan heyete teslim edildiğini söylemiş ve o zaman bu komisyonda bulunan zevatın bu hususta malûmatına müracaat edilmesini talep etmişti. Bu sebepledir ki mahkeme sabık vali Raşit, müfettiş Sait ve Emin Âli beyleri şahit olarak dinleyecektir.

Mahkûm ve mevkufların bir müracaatı

Af ve tecil kanununun Istanbul Müddei umumiliğine tebliğinden sonra şehrimiz hapisanelerindeki maznun ve mevkuflardan yarısı serbest bırakılmıştı. Af ve tecilden istifade etmiyenler de Reisicumhur Hazretlerile Büyük Millet Meclisi riyasetine bir telgraf keşide etmişler, lutûf ve şefekatın kendilerinede teşmilini rica eylemişlerdir.

Baronun tenezzühü 11 mayısta yapılıyor

Baro azası dün öğleden sonra toplanarak, Baronun bu seneki tenezzühünün ne zaman, nerede ve ne şekilde yapılması lazımgeldiği hakkında uzun uzadıya görüşmüşlerdir. Neticede tenezzühün 31 mayısta yapılması, fakat yerinin ve şeklinin tayininin İnzibat meclisi azasına bırakılması taharrur etmiştir.

Zabıt kâtipliği imtihanı

Istanbul mahkemelerine musabaka ile zabıt kâtibi alınacağından memurin kanununun 4 ncü maddesinde yazılı şeraiti haiz ve evrakı müsbitei resmiyelerinin İstanbul Adliye encümenine tevdi eylemiş olanların imtihanlarıcra edilmek üzre 28/5/929 tarihine musadif Salı günü saat 13,30 da mezkûr encümene müracaatları.

Adliye vekili M. Esat Beye ziyafet

Mektepten mezun olmıyan hakim kalmamıştır.

Darülfünun Hukuk talebe cemiyeti tarafından şehrimizde bulunan Adliye Vekili Mahmut Esat bey şerefine dün Türkuvazda bir çay ziyafeti verilmiştir.

Vekil bey saat beşte çaya gelmiş ve Hukuk fakültesi müderris ve talebeleri tarafından istikbal edilmiştir.

Mahmut Esat Bey müderrisler ve talebe ile uzun müddet haspuhal etmiştir. Vekil bey yeni kanunlara ve adliye teşkilâtımıza temas ederek şunları söylemiştir:

"— Şuphesiz ki mahkemelerde hakimi müçtemi usulü hakimi münferit usulüne tercih edilir. Fakat bu teşkilât için mektepli hakimlere ihtiyaç vardır. Mübaşirlikten hakimliğe yükselmiş adamlarla hakimi müçtemi usulü tatbik etmekten mektepli münferit hakimlik teşkil etmeyi tercih ettik. Bu suretle tekaüde sevkedilen mektepsiz hakimlerin yekûnu (700) e baliğ olmuştur.

Vekil bey bundan sonra doktora sınıfına, yeni kanunlarımıza temas etmiştir.

Bundan sonra Hukuk fakültesi talebelerinden Fahir ve İhsan Altay beyler birer nutuk irat etmişlerdir.

nutuk irat ederek şunları söylemiştir.

Muhterem profesörler, genç arkadaşlar! Şu bir iki saat zarfında kendimi ruhen ve manen yükselmiş buldum.

Bir genç arkadaş hakkında taltifkâr sözler söyledi. Teşekkür ederim. Mevzuubahs işler benim değil, mensup olduğumuz asil Türk milletinindir. Benim rolüm bir işci vatandaşın vazifesinden ibarettir. Asil demokraside gayem bir türk vatandaşı olmaktır.

Hepinizin tahsilinizi ve muvaffakiyetinizi bekleyoruz.

Hep beraber adalet yollarında arkadaşça çalışacağız...

kadar temdit edilecektir

Vilâyette

Teffiz işleri

H. Mehmet bey Ankaraya gitti

Bir müddetten beri şehrimizde İskân muamelâtına bakan İskân umum müdürü Hacı Mehmet bey Ankaraya gitmiştir.

Nemlik ve Maliye müfettişi

Emlâki milliye müfettişi Ahmet Bey, Maliye vekâletince teffi komisyonlarına memur edilmiştir.

Vilâyetteki teffiz komisyanlarına memur Dahiliye Vekâleti tasarruf umuru müdürü Enver Bey, Ankaraya gitmiştir. Yerine sabık Samsun İskân müdürü Kemal Bey, memuren gelmiştir.

Çatalcada teftiş

Çatalcada teftiş yapan Vali vekili Muhiddin Bey şehrimize dönmüştür.

Nüfus müdürü

Mezun bulunan nüfus müdürü Hilmi Bey, dün işe başlamıştır.

Trakyada teftiş

Kırklarilinde teftişata gitmiş olan Mülkiye müfettişi İmadettin bey, teftişatı bitirmiş ve şehrimize gelmiştir.

Müteferrik H.

Pariste bir Türk gencinin muvaffakiyeti

Güzel san'atlar akademisi mimarî şubesinden birincilikle mezun olup Maarif Vekâleti tarafından meslekindeki bilgisini tevsi maksadile Avrupaya gönderilmiş olan Sedat Hakkı beyin Pariste Gran Pelede yakında açılacak olan meşhur "İlk bahar güzel san'atlar sergisi„ için hazırladığı iki eser Jüri heyeti tarafından sergiye kabul edilmiştir.

Ticaret Odaları kongrası

Beynelmilel Ticaret odaları kongrası 8 temmuzda Amisterdamda toplanacaktır.

Istanbul Ticaret odalarının da iştiraki muhtemeldir.

Gayrı mübadillere tevziat

Yunanistanda emlaki olan gayrı mübadillere bayramdan evel mühim miktarda tevziat yapılmıştır. Bu tevziattan Garbî Trakya Türklerinden (20) dosya sahibi de istifade etmiştir.

Yakında diğer emlâk sahiplerine de tevziat yapılacaktır.

Deniz hamamları

Havalar fevkalâde ısındığından hazirandan itibaren deniz banyolarının açılması mutasavverdir. Florya ile Altınkum plajlarında şimdiden hazırlıklara başlanmıştır.

Zeki Pş, İzmirde

Epeyce zamandan beri Avrupada tetkikatta dulunan umum Jandarma kumandanı Zeki paşa hazretleri, Asiye vapurile italyadan izmire gelmiştir. Zeki paşa bayram münasebetile, Karşıyakada Alaybeyindeki hanelerinde efradı ailesine misafir kalarak, bir kaç gün sonra Ankaraya hareket edecektir.

Akit

Tırhala eşrafından Paşako zade merhum Mecit bey kerimesi Mevhibe hanım efendile kıymetli ihracat tüccarlarımızdan Hasan zade Mehmet Cemil bey efendinin nikâhları 23 Nisan 929 Perşenbe günü Beyoğlunda Parmakkapuda Sofyanos Apartımanındaki ikametgâhlarında bir çok ehibbalarının huzurunda icra kılınmıştır. Tarafeyne saadetler temenni ederiz.

Emanette

Barem kanunu

Bu sene Emanette de tatbik olunacak mı?

Barem kanununun Şehremaneti memurlarına da tatbiki için tetkikat yapılacaktır.

Bu tetkikat neticesinde maaş faslında büyük bir fark olmazsa kanun eylülden itibaren Emanetçede tatbik edilecektir. Bu farkın 100 - 200 bin lira arasında olması muhtemeldir.

Deniz hamamları

Emanet deniz hamamları kâmilen ihale olunmuştur. Hamamlar 15 Hazirana kadar hamam yapmıyan müteahhitlerin mukavelesi fesholunacaktır. Bu sene de hamamlar salaştan yapılıyor.

Elmalı bentleri

Elmalıda yapılan bendin inşası bitmiştir. Şirketler komiseri Muzaffer bey, bendi teftiş etmiştir. Bent bu hafta teslim alınacaktır.

İktisat bayramı

Gümrük kanununun tatbiki gününün bayram yapılması için teşebbüs var..

Yeni gümrük kanununun B. M. Meclisinde müzakere edildiği günün iktisat bayramı ittihaz edilmesi için İzmir yerli malları Cemiyeti teşebbüsatta bulunmaktadır.

Istanbul sanayi birliğide aynı fikirde bulunmaktadır.

Bu hususta birlik kâtibi umumisi Nazmi Nuri Bey bir muharririmize demiştir ki:

— Biz bu fikre muzahiriz. Ankaraya gidecek hey'etimiz bu mesele için teşebbüsatta bulunacaktır.

Muamele vergisi

Sekiz kişilik heyet yarın Ankaraya gidiyor

Teşviki sanayiden istifade eden fabrikalardan muamele vergisi alınmaması ve buna mukabil verilmekte olan primin kaldırılması için senayi birliği Ankaraya Pazartesi günü bir hey'et gönderecektir.

Ayni maksatla İzmir Sanayi birliği de bir hey'et gönderecektir.

Bu iki hey'et müşterek teşebbüsatta bulunacaklardır.

Alman sefiri

Alman sefiri M. Nadolni Ankaraya gitmiştir.

Münevverler kongrası

İzmit mebusu Reşit Saffet Bey, Münihte toplanacak olan Beynelmilel münevverler kongrasına iştirak edecektir.

Maliye müsteşarlığı

Dayinler vekâletine tayin edileceği söylenen Maliye müsteşarı Ali Rıza Beyin yerine Rusumat umum müdürü İhsan Rifat Beyin getirileceği haber alınmıştır.

Gümrük umum müdürlüğüne de eski petrol ve şeker inhisar müdürü Lûtfi Beyin tayini muhtemeldir.

Gümrüklerdeki eşya

Şimdiye kadar devlet devairi namına gümrüklerden geçen eşyanın beyannamesi ile muayene arasında çıkan farklar Cezayı nakdiye tabi tutulmakta idi.

Maliye vekâleti bunu kaldırmağa karar vermiş ve gümrüklere tebligatta bulunmuştur.

Gümrüklerde kalarak hazineye intikal eden sahipsiz eşyanın müsait şeraitle satılması takarrür etmiştir. Gümrük memurları arasında bahşiş alanlar bulunduğu yazılmıştı. Gumrük Başmüdürü böyle bir yolsuzluk vukubulduğu anlaşılırsa lâzımgelen takibatın yapılacağını söylemiştir.

Koyun gelmeğe başladı

Son günlerde şehrimizin koyun mevaredatı artmıştır.

Hayvan borsası komiseri Kemalettin bey, 15 gün sonra Anadoludan daha fazla koyun geleceğini, fiatların

Ekonomi

İktısadî tenvir işi

Ajanslar kongrasının Istanbulda toplanması münasebetile

Cihan efkârına hükmeden mühim telgraf ajansları memleketimizde kongra akdediyorlar. Bu kongranın Bogaziçi sahilinde dünyanın en güzel mevkili oteli içinde toplanması biz Türkler için şüphesiz az memnuniyet verici hadise değildir.

Hatırasını gerilerde bıraktığımız ve türkiyenin bir frenk tabirile cihanın " münakaşa elması „ olduğu karanlık devirlerde böyle hndiseler olmazdı. O zaman, Türkiye kabuğu içine gömülmüş böcek hayatını sürerdi. Fakat bu gün Türkiyenin, değil cihan hareketlerine mümessillerle iştiraki, hatta, türk topraklarında cihan kongralarının akdı dahi tabîî görülüyor.

Değişen vaziyetlere değişen usuller lâzımdır. İlmî olsun, iktisâdî olsun, kongraların aktedildikleri memleketlerden istifade ediyorlar, zamanın mühim silahı olan propaganda kuvvetini seferber ediyorlar. İlmî, iktisadî kongralarda cari olan ve tabiî görülen bu teamül, ajanslar kongrasında en şiddetli bir zaruret değilmidir ?

Memleketimiz yeni bir hayat yolu üzerindedir. Bu yolun bizi nereye götüreceğini biz pek âlâ biliyrouz. Çizdiğimiz hareket hattı bizce çok iyi malûmdur. Lâkin garp için öyle mi? Garbin umumî fikirlerini aksettiren garp matbuatının hepsi de, üstünde mücahit gibi yürüdüğümüz yolun hangi yol olduğunu biliyor mu? Gitmek istediğimiz müntehanın nasıl bir münteha olduğuna vakıf mı? Hayır, hâlâ ecnebi matbuatı içinde bazı yanlış düşünenleri, tetkiksiz hükmedenleri, istemediğimiz şekillerde zehap besleyenleri var!

O kanaattayızki, bütün bu yanlış muhakemeleri, tetkiksiz hükümleri, istemediğimiz zehapları yok etmek. kongra esnasında verilecek bir kaç tenvir koferansile kabildir. Memleketimizin iktisadî vaziyeti nedir; iktisatca inkişafımız için ne yapıyoruz, ne düşünüyoruz; gümrüklerin yüzde on artması nedendir; hayat pahalılığı nakadardır, ve niçin bu pahalılık iktiham olunuyor gibi ecnebiyi ilk bakışta en fazla alâkadar eden mahdut bir iki canlı mes'ele vardır ki, bu mes'elelerin açılması,izah edilmesi dinleyeni batıl zehaplardan kurtarır, memleketimiz hakkında ikinci elden değil, birinci elden müsbet malûmatın yayılmasına hizmet eder.

Tenvir konferanslarında anlatmak isteyebilirizki, Türk milleti hiç bir milletin göstermediği tecellütle eskiyi kırmıştır. Yerine en yeniyi, ve en sonu kabul etmiştir. iktisat sahasındaki inkisaflarımızı en muannit bir ceht ile takip ediyoruz. istiyoruzki, Türk iktisadiyatı diger hiç bir milletin iktisadiyatından geride olmasın. istiyoruzki, memleketimizin zenginliklerinden en fazla istifade edelim. Bunun için istihsal politikası takip ediyoruz. Gümrüklerin bir mıktar artması istihsal politikasından ileri geliyor, yoksa maliye politikasından değil, hele pedant bir şovinismden hiç değil. Bizdeki hayat pahalılığının elbette sebepleri var.

Fakat bu sebepler cihandaki pahalılık sebeplerinin aynıdır. Cihanda tatbik olunan usulleri biz de tatbik ederek pahalılığı mağlup edeceğiz. Medeni vasıtalarla muhtac olduğumuzdan, belki bu uğurda daha bazı masraflar yapacağız. Ve belki yüksek maksatla yapacağımız bu masraflardan dolayi tam hayat ucuzluğuna bir az sonra erişeceğiz. Fakat çalışkanlığımız, diger milletler gibi bize de bu gayeyi temin edecektir. Türk Milletinin bu günkü iktisadî hamı hep yarının daha feyizli, daha parlak olması içindir.....

Cihan fikirlerine hükmeden mühim telgraf ajansları, vatanımızın sinesinde bir kongra akdetmekle aynı zamada bir şey demek istiyorlar. Bu şey aziz memleketimize karşi beslenen müsbet hissiyatın bir ifadesidir. Lehimize devam eden bu müsbet hissiyatı takviye etmek, fena gözlerden kıskançlıkla korumak zaruretindeyiz. Bu yazılarla izhar ettiğimiz fikir, o hissiyatı korumağa ve takviye etmeğe çok yarar zannediyoruz.

* * *

GÜNÜN İKTİSADÎ HABERLERİ

✱ **Japon sergisi** — Şehrimizde bulunan Japon heyetinin burada açacağı sergi 1 Hazirandan itibaren Karaköyde Yataklı vagonlar binasında açılacaktır.

Sergi üç sene devam edecektir.

Japonlar sergide mensucat eşyasına ehemmiyet vermektedirler.

Japonlra sergi münasebetile Türk tacirlerile temas edecekler ve bu münasebetle tacirlerimize acentalıklar vereceklerdir.

✱ **Birlik kongrası** — Sanayi birliği senelik umumi kongrası bugün birlik binasında toplanacaktır.

Kambiyoda ihtikâr var mı?-

Geçenlerde tenezzüle başlayan İngiliz lirası dün borsada tekrar 1001 kuruşa kadar çıkmış ve 1000 kuruş 20 parada kapanmıştır. Borsa idare meclisi reisi Sadi bey bir muharririmize deniştir ki:

— Kambiyonun şimdiki vaziyeti tabiî olduğu ve borsada spekülasyon olmadığı kanaatindeyim.

Şimdi yapılan ihracat az olduğu için kambiyonun düşmesini mucip olacak mahiyette değildir,

Bir iki ay sonra ihracatımız kambiyo üzrerinde tesirini gösterecektir. Fakat bunun derecesi şimdi tayin edilemez.

Bugün borsacıların işi çok azalmış olup yaptıkları, müşterilerinin emri mucibince kambiyo alıp satmaktan ibarettir.

3 sene evel vukubulan panikten sonra spekülatörler Avrupaya gitmiştir. Esasen borsada spekülasyon için lâzımgelen sermaye de yoktur. Sermaye sahibi bankerlerin çekilmesi üzerine kimsede ihtikâr yapmağa cesaret kalmamıştır.„

Ticaret odası umum kâtibi Cemal bey de; "Borsada spekülasyon olsaydı kambiyo fiatı bu kadar yükseildikten sonra düşmesi lâzım gelirdi.

Şimdiki vaziyet ihracatın durgun olmasından mütevellit olup geçicidir.

Spekülâsyon mutlaka tereffüü mucip olmaz. Bilâkis bu vaziyetten istifadeye teşebbüs edenler olsa kambiyo düşerdi. Yakında bilhassa yeni üzüm mahsulü tesirile kambiyonun düşmesi muhtemeldir. „

Dün Borsa idare meclisi toplanmış ve Borsa komiser vekili Hasan Bey Ankarada takip ettiği işler ve yeni Borsa kanunu hakkında izahat vermiştir. Borsada kambiyo işleri hakkında yapılmakta olan tahkikat da mevzubahs olmuştur.

✱ **İktisat meclisi âzası** — Haziran iptidasında Ankarada toplanacak İktisat Âli meclisine iştirâk edecek olan şehrimizdeki aza bu hafta sonunda Ankaraya gidecektir.

★ **Yeni borsa kanunu** — Yeni Borsa kanununun haziran iptidasından itibaren mevkii mer'iyete gireceği anlaşılmıştır.

Bunun sureti tatbiki hakkında bir talimatname de yapılmıştır.

Borsadaki temevvüc

Dün Borsada düyunu muvahhade (206,25) ten, liret (9,26) dan, altun (868) den muamele görmüştür.

İştikrazı dahili üzerine muamele olmamıştır.

* * *

Istanbul Hayvan Borsası 25/5/929

Diri satışlar

Cinsi	Adet	Kilo azami	fiyat asgari
Kıvırcık	243	40	50
Dağlıç	1070	36	54
Karaman	—	—	—
Karayaka	—	—	—
Kuzu	3683	27	50
Keçi,	—	—	—
Sığır	132	16	43

Et satışları

Cinsi	Okka fiatı Asgari K.	Azami K.
Kıvırcık	60	60
Dalıç	93	115
Karaman	90	110
Karayaka	—	—
Kuzu	70	118
Keçi	—	—
Sığır	57	84

Mezah, Edebiyat,

Milliyet

ASRIN UMDESİ "MİLLİYET,TİR
25 Mayıs 1929

BUGÜNKÜ HAVA

Rasathaneden aldığımız malûmata nazaran dün hararet azamî 19 asgarî 14 derece idi. Ruzgâr şimalden saniyede 10 metre sürratle esmiştir. Bugün hava bulutlu olacak rüzgâr şimalden esecektir.

FELEK

DELİ!

Akşam refiklerimizden birisi «Deli» isminde bir hikaye neşretmiş. Bu serlâvhayı gören Kara Davudun gümrah muharriri hemen — Neee! Deli mi? Derhal milkiyeti edebiye dâvâsı açarım! demiştir.

ZİFT VE LEKE!

Dün, bu mevsim birinci defa olarak yokarı Boğaza gittim. Büyükdere rıhtımında biraz dolaştım. Gazetelerim ötedenberi bahsettikleri Ziftli yolda yürüdüm. Vakıa meşyi lâtif oluyor, lâkin katı maddesi az konduğun lâkin katı maddesi az kuduğundan güneşi görünce gevşiyor ve kara bir mayi halınde yapışgan ve kurumaz çamurlar yapıyor. Bir müddet bu yolda yürüdükten sonra arkadaşımın işaretile gördümki pantalonumun paçası zift lekesi olmuş. Düşündüm vaktile âlem lekelenmeden ziftlenirdi, şimdi yol ziftleniyor ben lekeleniyorum. Bu kabiliyetsizliğimi hicap ile müşahede ettim.

FUTBOLDA İNHİTAT!

Bulgaristanda bizim spor işlerini iyi tanyan ve hüviyetini ızhara lüzum görmiyen bir kariimden bir mektup aldım. Bu mektup Galatasarayın, Ostrya takımına 1—3 mağlubiyeti üzerine yazılmıştır.

«Bulgarlar bile halimize gülüyor. Galatasarayın şerefle?! mağlup olduğu Ostrya takımını, Filibenin (Botef) takımı çatır çatır yendi, hemde 5 gol ile. (Botef) bizim ikinci sınıf takımlar ayarında. Gazete kupurünü leffen gönderiyorum. Görüyorsunuz ya Ostrya nın zıyaretinden nekadar lâkaydâne bahsediyorlar. Bir kaza takımının Istanbulu ziyareti gibi bir şey.»

Filvaki mektupla melfuf bir fransızca gazete parçası üzerinde (Spor) serlâvhası altında yazılı üç maç haberi arasında birisi de (Botef)in Ostryayi 5—4 yendiğine dair olan muhtasar ve tam sekiz satırlık haberdi. Bir kaç zamandan beri söküp gelen vakayıa bakınca bizde futbolun bariz bir inhitat gösterdiğine hükmetmek zaruretinde kalıyoruz.

FELEK

Küçük Hikâye

Ne yapardın?

Müellifi: Mişel Kordey

Kadın.— Tasavvur edemezsin? Tuhaf bir ruya gördüm. Senin yerinde, başka bir kocam varmış... Ama ben o kocamı hiç beğenmedim. «Benim eski kocam çok daha iyi idi» diyordum.

Erkek.— Lûtfetmişsin.

— Alay etme... Hem söyle bakayim, bu ruya olmayıp da sahi olsaydi ne yapardın?

— Canım manasız şeyler sorma.

— Sorduğum şey manasız değil ki... Senin yerine başka bir erkeği sevecek olsam ne yaparsın?

— Yapacağım şey çok basit... Çocuklarımı alır, onlara bir mürebbiye tutar, küçük, fakat güzel bir apartmana yerleşirdim.

— Hayret!... Demek daha şimdiden yapacağını tasarlamışsın... Olur şey değil!...

— Soruyorsun, cevap veriyorum, kızıyorsun!

— Yalan söylüyorsun sen!... Böyle bir şey hatırından bile geçmemiştir.

— Çok defa geçti karısmı, benim gibi çok seven kocalar, böyle şeyleri daha çok düşünürler... Sen hiç düşünmedin mi?...

— Hayir... aklımdan bile geçirmedim.

— Olabilir, ben geçirdim. Ekseriya düşünürüm: o güzel akıllı, sevimli bir karım var. Bu kadına yalnız ben sahip olmalıymı kıskançlık doğru değildir. Yalnız kadını her türlü şaibeden muhafaza için etrafına halâskâr bir daire çevirmek lâzımdır. Ve bu dairenin içinde onun canını sıkmamağa, her arzusunu yapmağa çalışmalıdır. Buna rağmen, senden yüz çevrirse, karım beni sevmiyor demektir. Eğer kadın baştan çıkarsa, kabahat erkeğindir... Böyle bir şey olursa boynumu büküp, karımın hayatından uzaklaşmaktan başka çarem kalmaz....

— Böyle düşünceler insanın ömrünü karartır.

— Belki... Haydi şimdi söyle bakayım. Ben başka bi kadını seveck olsam, sen ne yaparsın?

— Söyledim ya, bunu hiç düşünmedim.

— Düşün.

— Düşüneyim... Aptal aptal otururum.

— Sahi mi?

— Sahi ya !... Aşik olan erkekler izzeti nefislerini muhafaza ederler. Aşık olan kadının izzeti nefsi kalmaz. Belki senin kadar müteessir olurum ama,senin kadar kızmam. Seni affederim, çünkü kendimde affedecek kuvçünkü kendimde affedecek kuuveti bulurum, ve seni gene severim... Gülüyorsun?

— Gülüyor muyum, ağlıyor muyum, bilmeme. Sinir.

—Seni ne kadar sevdiğimi tasavvur edemezsin...

— Mesele yok öyleyse.

— Öp beni...

— Kısa bir sessizlikten sonra —

— Hem biliyor musun, böyle kazalar vukuunda, evelden düşünülen şeyler sonradan yapılmaz.

— Ben sana daha esaslı bir şey söyleyeyim. İhanetin öyle karişik, öyl tehlikeli, öyle can sıkıcı, üzücü safhaları vardır ki, insan rahatı için, kocasının üstüne başka birini sevmemelidir... Ben bunu bilirim işte. Bunu bildiğim için de mesudum.

Nakleden
SELÂMİ İZZET

Mektepliler müsabakası

Üçüncü haftanın en mühim haberini bulup yazmakta üçüncülüğü kazanan Kabataş lisesinden 493 M. Fikret Beyin yazısı:

Sıhhiye vekilimizin Amerika seyahati

Bir milletin kuvveti nüfusunun mikdariyle ölçülür. Daima görülürkü en çok nüfusu artan milletler terekki etmiştir. Bir milletin nüfusunun artabilmesi için de millet efradının sıhhati düzgün olması lâzımdır. Bir millet görürüz ki sıhhati bozuk fertlerden müteşekkildir, o millet daima ölmeğe mahkûmdur. Türkiyenin de yaşıyabilmesi için halkın sıhhatinin sağlam olması lâzımdır. İşte biz de bunun için çalışıyoruz.

Bizim nüfusumuzun bu kadar az olmasına en büyük âmil de çocuk vefiyatı çok olmasıdır, buna sebep de sıhhatimizin iyi olmamasıdır. Biz de nüfusumuzu daha çoğaltmak, tabiatiyle sıhhatimizi düzeltmek için bizden daha müterakki milletlerin prensiplerini tatbik etmeliyiz. İşte hükûmetimizin yegâne gayesi budur. Halkin sıhhatinin iyi olması için elinden geldiği kadar gayret ediyor. Ta köylere kadar doktor yolluyor. Fakirler için dispanserler açıyor ve her türlü teshilâtı gösteriyor. Artık bundan sonra vatanımız cılız ve kansız fertlerden değil suratından kan fışkıran güçlü kuvvetli fertlerden müteşekkil olacak!

Nüfusumuz şimdiki gibi kilometre murabbaına (1-2) kişi değil yüzlerce kişi isabet edecek! Bir kaç nesil sonraki milletimiz eskiden Avrupalıların (*hasta adam*) dedikleri o eski köhnemiş Osmanlı imparatorluğu değil onun yerine genç cumhuriyeti tesis etmiş ve canlı bir takım fertlerden teşekkül etmiş hakihî Türk milletidir!

Yaşasın Türklük ve genç Türkiye cumhuriyeti !!!..

Kabataş lisesi 493
M. FİKRET

Daktilo hanımlar

Kendilerine istimali öğretilmek üzre gaztemiz tertip makinesinde çalışmağı arzu eden hanımların her gün öğleye kadar idare müdiriyetine müracaat eylemeleri.

İRTİHAL

Sabık Ticaret mektebi âlisi müdiri, Seyrisefain meclisi idare âzasından Ahmet Hulusi bey Ankarada bulunduğu esnada füceten vefat eylemiştir. Cenazesi ehibba ve dostlarının huzurile Ankarada medfeni mahsusuna tevdi olunmuştur.

Edremit beledeye riyasetinden:

Maatahsisat yüz lira maaşlı Edremit belediye mimarlığının münhal bulunduğu evvelce ilân edilmişti. Ahiren tanzim edilen belediye bütcesinde mimarlık maaş ve tahsisatı yüzelli liraya iblağ edildiğinden talip olacakların vesaik lâzimelerile Edremit belediye riyasetine müracaat eylemeleri ilân olunur.

Zayi : Askeri vesikamı zayi ettim yenisini çıkartacağım.

Bolu Gögçe su Akşehir karyesinde hacı güzel oğullarından 308 tevellütlü Memet oglu Rıza

Koşunuz! Koşunuz!

Çakmakçılarda çeşme sokağındaki kuş tüyü fabrikasında yüzile kus tüyü yastık iki lira, yorgan on dört, şilte on beş liradır. Kilo ile 125 kuruştan başlar kuş tüylerine mahsus kumaşlar her renkte mevcuttur.

SATILIK

FİAT OTOMOBİLİ

Pek cüz'i bir zaman evel esaslı surette tamir görmüş mükemmel vaziyette 512 modeli altı silindirli 25/30 beygir kuvetinde bir FİAT otomobili mutedil fiatla satılıktır. Galatada Karaköypalasta üçüncü katta TABAKUS şirketine müracaat edilmesi.

İyi giyinmek, elbisenizi güzel bir biçim ile en iyi cins kumaştan gayet ucuz bir fiatla tedarik etmek isterseniz Galatada Karaköyde Voyvoda caddesi kaşısında

EKSELSİOR

Büyük elbise fabrikasına müracaat ediniz. Mzkûr mağazada erkek ve çocuk kostümlerinin, pardesülerinin, kadın mantolarının en büyük ve en müntahap çeşitlerini bulacaksınız.

Tediyatta teshilât

İstanbul İcra dairesinden: Bir deyni mahkûmbihin temini zımnında mahcuz ve furuhtu mukarrer Halı oda halısı ve saire 30 Mayıs 1929 Perşenbe günü saat 10 dan itibaren Fındıklıda Hamam sokağında kâin 5 Numerolu hanede bilmüzayede satılacağından talip olanların mahallin de memurune müracaatları ilân olunur.

MİLLİYETİN EĞLENCELERİ

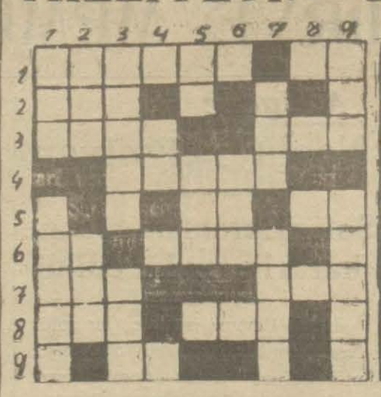

Bu günkü yeni bilmecemiz

Soldan sağa:

1 — Çürük değil (6) Tok değil (2)
2 — Çergi (3)
3 — Bir çiçek (4) Yarım (3)
4 — Yardım (5)
5 — Kırmızı (2) Ruzgâra emret (2)
6 — Bir hayvan (2) Siyahi (4)
7 — Kara deniz uşağı (3) Sevda (3)
8 — Mesih (3) Kazanç (3)
9 — Uzak nidası (2)

Dünkü bilmecemizin halledilmiş şekli

Yukardan aşağı :

1 — Sağ değil (3) isteyen (5)
2 — Kalın kumaş (3) Kâse (3)
3 — Muzaffer (5) şahıs (3)
4 — Süt çocuğuna emret (2)
5 — Hicap (2) Geniş değil (3)
6 — En iyisi (3)
7 — Yemin (3) Her Kesin hoşuna giden şey (4)
9 — Bir nevi ağaç (3) Çenenin süpürgesi (5)

İstanbul Kaapsları Türk Anonim şirketinden:

Meclisi idarenin 29 Nisan 1929 tarihli içtimaında şirket sermayesinden henüz tesviye edilmiyen kısmın tahsili tahtı karara alınmakla alâkadarların behmehal 15 Temmuz 1929 tarihine kadar şirket merkezine müracaatla bakiyyei deyinlerini tediye etmeleri lüzumu ilân olunur.

Emniyet Sandığı müdürlüğünden;

İbrahim Etem ve Münir beylerin 12921 ikraz numaralı deyn senedi mucibince Emniyet Sandığından istikraz eyledikleri beblâğ mukabilinde Sandık namına merhun bulunan Anadolu hisarında Ayazma sokağında eski 100 ve yeni 26, 28 numeralı ve 95 arşın arsa üzerine mebni ahşap iki kattan ibaret iki oda, iki sofa, bir mutfak, 155 arşın bahçe ve müştemilâtı saireyi havi bir sahilhanenin tamamı vadesi hitamında borcun verilmemesinden dolayı satılığa çıkarılarak 325 lira bedel ile müşterisi namına kat'î kararı çekilmiş iken bukere yüzde on zam ile başka bir müteri çıkarak müzayede bedelini 358 liraya iblâg eylemiş olması cihhktile mezkûr sahilhanenin 29-5-929 tarihine müsadif önümüzdeki Çarşamba günü tekrar son müzayedesinin icrası ve muamelesinin ikmali mukarrer bulunduğunden talip olanların mezkûr günde nihayet saat on altıya kadar Sandık idaresinde hazır bulunmaları lüzumu ilân olunur.

Emlâk ve Eytam bankası müdürlüğünden:

Satılık apartman

1— Istanbulda Beyoğlunda meşrutiyet mahallesinde mehtap sokağında Meşrutiyet apartmanı namile maruf olup bankamızın batapu mutasarrıf bulunduğu apartmanın satışı taksitle müzayedeye konmuştur.

2— Müzayede kapalı zarf usulü iledir. 10 Haziran 1929 Pazartesi günü Ankarada İdare meclisi huzurunda icra olunacaktır.

3— Satın almak istiyenler (8400) liralık teminat vermeğe mecburdurlar. Bu teminat mektubu teklif mektuplarile beraber ihale gününe yetişmek üzre bizzat umum müdürlüğe verilir. Veyahut taahhütlü olarak Posta ile gönderilir.

4— İhale bedeli bilâfaiz sekiz taksittedir. İlk taksit peşindir.

5— Talip olanların Istanbul veya İzmir Şubelerimize ve yahut umum müdürlüğe müracaatla mufassal şartnamemizi mütalâa etmeleri ve müzayedeye iştirâk halinde bir lira mukabilinde bir nüshasını alıp teklif mektubuna raptetmeleri icap eder.

BELSOĞUKLUĞU, FRENGI

ve ademi iktidar; DOKTOR SITKI NECİP

Paris (SEN - LUI) ve (Neker) kliniklerinden mezun, Frengi en yeni ve müessir, bel soğukluğu ve ihtilâtatı tatbikatı elektirikiye (ozonutermi) ile az zamanda nüksetmemek üzre tedavi. Yeni postahane karşısında Vlora hanında.

SATILIK VEYA KİRALIK HANE

Yeniköyde Kakavya sokağında 2 numerolu 10 oda Boğaza nezareti kâmilesi vardır. Istanbulda Baker Hanında Mösyö Middelton Edvards namına müracaat buyrulması. Telefon: Istanbul 37-40

Bugün
candan gülmek isterseniz
Melek sinemasına gidiniz
ve kahraman (RİF-RAF) ın temsili muazzamları olan
Becerikli Tulumbacılar
gülünçlü ve eğlenceli komedisini görünüz. Mevsimin en tuhaf filmi

Şehzadebaşı
HİLÂL SİNEMASI
Bu senenin en büyük filmi
KAHROLSUN HARP
EN BÜYÜK ZAFERİ
RİŞAR BARTELMES tarafından temsil edilmiştir.
2 devre 14 muazzam kısım tamamı birden gösterilecektir. Yarın gündüz mektep talebelerineumum duhuliye 10 kuruştur.

Beyoğlu beşinci sulh hukuk hakimliğinden: Bir borçdan dolayı mahcuz ve fruhtu mukarrer kebir kasa 5 Haziran 929 Salı günü saat on ikiden itibaren Fatihde Demirsokağında dülgerzade Muharrem beyin garajı yanındakiyazihane de satılacağından talip olanların gün ve saat mezkûrda mahalli müzayedede hazır bulundurulacak memurına müracaatları ilân olunur.

Emlâk sahipleri

Kış mevsimini düşününüz!!

Damlarınızı vetaraçalarınızı ARKO KOMPANİ KLEVELANT fabrikasının malzemei tahaffuziyesinin istimali suretile rutubetten ve suyun nufuzundan vikaye ediniz. Acente ve depoziterleri: Istanbulda Menaşe Kanzah hanında S. JAKOEL mahtumları. Telefon Istanbul 646.

Müfit bir ilân

KİRALIK DEĞİRMEN

Şarköyde sahilde mangal kömürüyle müteharrik horspay sisteminde evsafı lâzımayı haiz değirmen çeviren ve mutedil fiatla icara verilecektir. Taliplerin Yeni postahane caddesinde 16 numerolu Yavuz Terzihanesi sahibi Ömer beye müracaatları.

Edremit belediyesinden:

Edremit kasabasına mevcut projeleri mucibince isale olunkcak suya ait kaptaj ameliyatı, isale borusu filitre istasyonları ve şebeke tesisatı bu kerre 1 Haziran 1929 tarihinde ihale edilmek üzere kapalı zarf usulü ile münakasaya konulmuştur.

Bedeli keşfi (225000) iki yüz yirmi beş bin liradır. Bu tesisat projelerini, evrakı keşfiyesi, şartnamesi fennisini ve münakasa şartnamesini görmek isteyenlerin Istanbulda Türbe civarında sanayi ve mesai müdürlüğüne Ankarada Şehremanetine ve Edremit Belediye riyasetine müracaat etmeleri ve yevmü ihale olan 1 Haziran 29 tarihinde saat onaltı da Edremit belediyesinde hazır bulunmaları lâzımdır.

Münakasaya iştirâk edecek taliپler yevmi mezkûra kadar

1 — Bedeli keşfin %7.50 mikdarında teminatı muvakkate mektubunu veya vezne makbuzunu,

2 — Münakasa şartnamesinin bu baptaki maddesine tevfikan ehliyeti fenniye vesikasını,

ihzar ve teklif mektuplarına münakasa kanununda münderiç şekil dairesinde lef etmeleri lâzımdır.

"Milliyet„ iuedebi tefrikası 62

Köy hekimi

Bürhan Cahit

Emine başına rasgele aldığı ince bir tül, arkasına aldığı nar çiçeği renginde bir şalla sarı lâmba ışığında esatirî bir mahlûk gibi görüniyordu.

Tosun ona bu günkü ziyafetin, bu günün teferrüatını anlatırken onlar, ikisi engin bir sükûnet içinde gönülden gönüle akan namerî bir cereyan ile konuşuyor gibiydiler.

Tosun kaçak tütününden doktora ikram ederken ev sahibine yaraşır bir tevazu ile ilâve etti:

— Kusura bakmayın doktor B. Bizim tütün kaçaktır ama tadına doyum olmaz.

Emine atıldı:

— Doktor beğe kalıp sigarası verelim Tosun. Hanı Hanım-efendinin zamanından saklamıştık.

Ve onun cevap vermesini beklemeden tatlı bir hareketle kalktı. Kütüpanesinin alt gözlerinden bir hüzmeden kaçmmadı. Suat Naci hislerni, arzularnı gözleriyle, hisleriyle ve hareketleriyle ifade eden genç kadına yaklaşıp umuzlarından yakalamak, gözlernin içine baka baka ağlamamak için kendini güç zaptetti.

Dışarıda çakallar ulumağa, gece kuşları ötüşmeğe başladı. Tabiatın bu vahşî ve ıssız köşesinde bu ince ve hassas kadının kalbiyle alâkadar olarak heyecandan heyecana düşmek genç adama tahammülü güç bir tatlı iztirap veriyordu.

Tosun çayını bitirmiş, curasını almıştı. Kayalara, sarp dağlara hitap eden yanik ezgin bir ses odayı kapladı. Çavuş göğsünü şişire şişire, pos bıyıkları diken diken olup gözbebekleri büyüye büyüye çalğısına devam etti.

— Bravo çavuş, aşkolsun.

Emine yandaki odaya geçmişti. Yatma vaktinin geldiğini hisseden genç kadın yataklarnı, örtülerni değiştirip misafir için hazırlamıştı. Kocasını çağırdı:

ev kadını hareketiyle misafirini ağırlamak isteyan genç kadını dikkatle, perestişle takip ediyordu. Tosun sardığı kalın sigaranın dumanlarnı savurarak ikramcı bir ev sahibi gururu ile gevrek gevrek anlatıyordu:

— Bu çam ormanı artık bizim meskenimiz oldu doktor B. Davarlar, keçiler bile akşam olunca köy yanındaki ağıllarna giderler. Biz gündüz köye gider, akşam olunca ormana döneriz.... Gece çakal seslerinden, gündüz dere çağıltısından başka dinlediğimiz yok.... Ama bizim Emine arasıra keyfi gelirse gramofon kurar, çalar, durur.

Emine ocağın başında çay hazırladı. Suat Naci tavanı, silâhlar asılı dıvarları, koytu ve içerlek ocağıyle eski rostaî lâvhalardarki âlemelere benzeyen bu manzarayı lezzetle seyredi-

Her hal ve haraketiyle bir İstanbul hanımından hiç farksız olan genç kadının çay dağıtışı Tosun çavuş un sinirine dokundu:

— Şunu ammada iş ettin ha, diye çıkıştı. Artık şekeri de kerpetenle tutmak ta marifet mi?

Çavuşun kerpeten dediği şeker almağa mahsus pensti. Emine dudaklarnı ısırdı. Suat Naci güldü ve çavuşun keyfini bozmamak için işi lâtifeye döktu:

— Bu günkü ziyafette görmedin mi çavuş, dedi. Kaymakam B. şeftaliyi nasıl yedi.

Tosun çavuş kahkayı bastı:

— Ha,ha, ha, ha! aman doktor, sorma. Ben askerlikte zabitlerle çok düştüm, kalktım, hatta fırka kumandanının sofrasına hizmet ettim. Böyle şeftali yiyeni görmedim.

Ve derin bir höpürtüyle çaydan bir kaç yudum çekerek devam etti:

— Adam handiyse şeftalinin kabuğunu cığara kâğıdı gibi soyacaktı... Mübareğin asıl tadı dışındadır. Ha, değil mi doktor.

firini meşgul etmek için bir bahane buldu. Köşede duran gramofonu kurdu:

— Size bir kaç Istanbul havası çalayım mı doktor B. dedi.

Tosun un curası aklına gelmişti. Suat Naci başını eğip teşekkür ederken o araya karıştı:

— Sen curayı dinlemedin doktor dedi. Emine İstanbul havalarnı çalsında ben de sana bir Acı badem havası çalayım, bak hoşuna gitmez mi?

Emine gramofonu kurmuştu. Pilâklarnı karıştırdı. Bir tanesini makinaya koydu. Bir saniye sonra Suat Naci genç kadının kendisi için intihap ettiğine şüphe olmayan şarkıyı dinliyordu:

Ağyar ile keşti güzer eyle çemende,
Ben ağlayayı hasret ile günci mi-[hande,
Ey her gülüşü âleme bir gülşeni [hande,
Bir gün gelecek ağlayacaksın bana [sen de!

Bu ne içli, ne dertli musıkî, ne manidar, ne gönülden gelmiş güfteydi.

Genç adam bunu dinlerken

saplanmıştı. Bu akşam hiç yatmamak, onunla beraber bir akşam olduğu gibi sabaha kadar diz dize ve göz göze konuşmak istiyordu. Fakat bu günkü ziyafette bir kaç kadeh rakı içip her vakitkinden fazla bir gevezelik ve cüret kârlık alâimi gösteren Tosun un böyle bir arzuya fırsat vermesine imkân yoktu. Keyf haliyle her hali ve hissi bir kaç misli değişip genişleyen orman korucusu bu akşam karısıyle her geceden daha fazla bir iştiyak ile alâkadar oluyordu. Yatmak meselesi ortaya çıkınca hemen ayağa kalktı:

— Evet, evet, doktor zaten sabah erken kasabaya yetişmek istiyordu.

Ve curasını dıvara asarak doktora döndü:

— Kusura bakma doktor B. seni ağırlayamadık ama. Gece belki rahat edersin.

Ve ona yandaki odaya geçmesini işaret etti.

Emine ayakta, soluk lâmba ışığının sarı gölgesinde fildişinden bir heykel gibi duruyordu. Suat Naci den kaçmak isteyen

bi ümitsiz ve müdafaasız bakışlarıyle orman bekçisinin arkasından giderken mırıldandı:

— Geceniz hayır olsun Emine H.

— Sizin de Efendim.

Bu gece Suat Naci demir kafese alınmış yırtıcı bir kaplan gibi yatağının içinde mütemadiyen döndü, kalktı, düştü ve müthiş fikirler, kararlar, kararsızlıklar içinde yandı, bunaldı, boğuldu. Karı koca yandaki odada yatıyorlardı. Suat Naci ilk dakikalarda pusuya yatmış bir tilki gibi keskin dinleyişlerle oda komşularnı takip etti. Tosun un, gündüzki ziyafetten çakır keyf düşen çavuşun sevdakâr,arzulu seslerni dinlerken bir hamlede yerinden fırlayıp yandaki odaya geçmek bu endişeli, işkenceli hayata bir anda nihayet vermek için karar verdi. Eli gayrı ihtiyarî başının altında ki tabancasının namlosuna gitmişti. Bu müthiş kararından onu Emine nin sert ve menfi sesi mennetti. Tosun ağır bir küfüründen sonra yandaki odada ses kesildi. Ve biraz sonra orman bekçisinin gürültülü horlamaları

«A» Modeli Ford arabanızdan azamî istifade temin etmek için

1 İlk 800 kilometro kat' edinceye kadar acentaların arabanıza yapmağa mecbur oldukları üç bedava muayeneden istifade ediniz.

2 Motörünüzü durdurduğunuz vakit kontak anahtarının «Off» yani kapalı vaziyette bulunmasına dikkat ediniz.

3 Lâstiklerinizdeki hava tazyikini yakından takip ve sık sık muayene ediniz Çünkü kâfi miktarda şişirilmemiş olan bir lâstik pek çabuk yıpranır ve eksik olan her tazyik kilosu onun dayanma kabiliyetini yüzlerce kilometre tenzil eder.

4 Radiyatörün hacmi istiâbisi 13 litre 500, karterin 5 litre 600, transmisyonun takriben 1 litré, diferansiyelin takriben 3/4 litre ve direksiyon kovanının takriben 230 gramdır.

5 Benzin deposuna takriben 36 litre benzin konduğu zaman kontak tablosundaki benzin göstericisi «Full» yanı doluyu gösterir. Depoda azami miktar benzin bulundurmak için bundan sonra depoya daha 9 litre benzin koyabilirsiniz. Şu halde depo 45 litre benzin alıyor demektir. Eğer benzin göstericisi « Zero » yanı sıfır işaret ediyorsa depoda daha 2 litre benzin var demektir.

6 Her 800 kilometrede bir defa yağ değiştiriniz ve daima iyi cins yağ kullanınız.

7 Ara sıra akümülâtöre mal mukattar ilâve ediniz. Bunun için arabanızı en yakın Ford acentasına götürünüz, o bu işi sizin için yapar.

8 Arabanızı yıkadıktan sonra fenerlerde bir boşluk hissediyorsanız, bunu fenerlerin ayar edilmesi lâzımgeldiğine hamletmeyiniz. Yolunuza devam ediniz göreceksiniz ki bir iki fren yaptıktan sonra fenerdeki boşluk zail olur.

9 Model « A » arabalarının tarzı imali saatte 105 kilometre süratle mütevellit hararet dolayısile makine aksamında hasıl olan inbisata rağmen motörün fevkalâde iyi çalışabilmesi için her şey düşünülmüş ve temin edilmiştir.

10 Eğer arabanızın iyi işlememekte olduğu hakkında sizde en ufak bir şüphe hasıl olursa onu hemen resmi bir Ford acentasına götürünüz. Acentadan istediğiniz malûmatı almak için kendisine ne lâzım ise sorunuz. Bizim yegâne arzumuz arabanızı kullandığınız müddetçe size en istifadeli bir surette hizmet edebilmektir.

BİLÂ İNKITA HİZMET

Biz şu kanaatteyiz ki bir arabayı satmak, müşteri ile aramızdaki münasebetin bitliğine hiçbir veçhile delâlet etmez. Bilâkis her sattığımız araba bize yeni bir mecburiyet tahmil eder ki o mecburiyet te sattığımız arabanın sahibine inkıtasız bir surette hizmet edebilmesinin teminidir. Arabayı ucuza mal etmek hususundaki muvaffakıyetimiz müşteri için nasıl mucibi menfaattir.

Bu mukabil menfaatlerin temini için daima nezaret altında bulundurduğumuz bir «servis» sistemi tesis ettik Ford arabalarının bakımını temin zımnında tesis ettiğimiz bu «servis» markamızı taşıyan otomobillerin ihtiyaçları olan her türlü bakım ve tamirâtı mükemmel surette ve gayet ucuz bir ücretle yapmak vazifesi ile mükelleftir Bizim yegâne arzumuz Ford otomobil sahiplerinin bu hususta kendilerine bahsedilen hakların nelerden ibaret olduğunu bilmeleri ve bilâ müşkülât bu haklardan istifade edebilmelidir.

Henry Ford

Ford

Ford Motor Company Exports Inc. Alexandrie. Egypte

"EKSELSİYOR„ VE YERLİ YApI "HIZIR„

YANGIN SÖNDÜRME MAKİNESİ

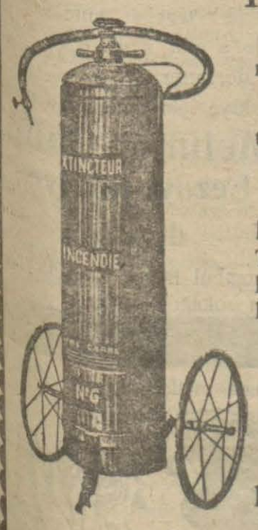

Bu makineler her evin, her köyün, her binanın en lüzumlu eşyasından biridir.

Makinelerimizin şu birkaç sene zarfında kurtardığı servet iki milyon lirayı mütecavizdir.

Yangından kurtardığı binalardan bazıları:

" İsaklı nahiyesi, Feyziati lisesi, Ankarada İktısat Vekâleti merkez laboratuvarı, Tahmil ve Tahliye şirketi, Samsun hastanesi, Feriye, Kumkapı tütün inhisarı depoları, Sinop hükûmet konağı, İzmir memleket hastanesi „

Yazıktır, günahtır, sıhhatimiz gibi servetimizi de koruyalım,

Evlere, ticaretanelere **veresiye** veririz, harmanlar için taksitle satarız. Her NEVİ

mahsulle mübadele ederiz.

Maksadımız, memleketimizin malını, servetini korumaktır.

Galatada, eski gümrük caddesi, samarcidi han No. 7,8 Halis ve Selâhaddin

Tele: Beyoğlu - 1447

Darülfünun Tıp fakültesi Eczacı ve Dişçi mektepleri müdürlüğünden:

Münhal bulunan Dişçi mektebi müfredatı tıp ve fenni tedavii esnan muallim muavinliği için açılan müsabaka imtihanı 18 Ağustos 1929 Pazar günü icra edilecektir.

Şeraiti duhul: Türkiye tabaasından olmak ve talip bulunduğu şubei ilmiyede masaii şahsiyesini müsabit eseri imtihan gününden evel heyeti imtihaniyece bittetkik kabul edilmiş olmak, Fransızca, Almanca ve İngilizceden birine aşina bulunmak şarttır.

İmtihanlar atideki suallerin birinden tahrirî, şifahî olarak icra edilecektir ve mesleke kaitbir kitaptan tercüme yaptırılacaktır.

İmtihan sualleri berveçhi atidir

1 — Muzadı taaffünat hakında mutalâai umumiye ve tedavii esnanda en çok müstamel olan muzadı taaffün edviye
2 — Edviyei iyodiye
3 — Edviyei zeybakıye
4 — Edviyei arsinikiyenin mürekkebatı gayrı uzviyesi
5 — Edviyei arsinikiyenin mürekkebatı uzviyesi
6 — Edviyei kalbiye
7 — Mubtıli hissi umumiden kloroform, eter, morfin, skoplamin
8 — Mubtıli hissi mevziiler
9 — Münevvimattan kloral, baraldeit, tiryonal, veronal
10 — Serom ve aşılar hakkında malumatı umumiye, mihanikiyeti tesirleri ve serom tatbikatından tevellüt ederek mahzurlar ve mihanikiyeti

Bu hususta izahat almak ve kaydolmak arzu edenler mektep idaresine müracaat etmelidirler.

İstanbul Emvali metrûke müdüriyetinden;

Semti	Mahallesi	Sokağı		No		Nevi
Kadıköy	Caferağa	atık	cedit	atık	cedit	maabahçe
		Loranda	Şair Nef'i	1 mükerrer	1,3	Köşk

Kıymeti	muhammenesi
Lira	
13850	sekiz taksitte

Balada evsafı muharrer maa bahçe Köşkün 13850 lira bedeli muhammen ile ve kapalı zarf usuliyle 10-6-929 tarihine müsadif pazartesi günü saat 15 de müzayedesi mukarrerdir. Taliplerin bedeli muhammenin %7,50 kadar temdit edil...

YELKENCİ VAPURLARI

İzmir sür'at postası

Lüks seri **İsmetpaşa** vapuru 26 Mayıs **Pazar** günü saat tam 15 te **Galata** rıhtımından **İzmire** hareket edecektir.

Tafsilât için Sirkecide yelkencı hanında kâin acentasına müracaat. Tel. İstanbul 1515 ve Galatada Merkez rıhtım hanında Celipidi ve Staflopati acantalığına müracaat telefon Beyoğlu 854

Seyri sefain

Merkez Acentası; Galata köprü başında. Beyoğlu 2362 Şube acentesi: Mahmudiye Hanı altıtda İstanbul 2740

Ayvalık sür'at postası

(Mersin) vapuru 28 Mayıs Salı 17 de Sirkeci rıhtımından hareketle Gelibolu, Çanakkale, Küçükkuyu, Edremit Burhaniye, Ayvalığa gidecek ve dönüşte mezkûr iskelelerle birlikte Altunoluğa uğrayacak gelecektir.

Gelibolu için yalnız yolcu alınır, yük alınmaz.

TRABZON BİRİNCİ POSTASI

(Cumhuriyet) vapuru 27 Mayıs Pazartesi 12 de Galata rıhtımından hareketle İnebolu, Samsun, Gireson, Trabzon, Rize, Hopaya gidecek ve dönüşte, Pazar iskelesiyle Rize, Sürmene Trabzon, Tirebolu, Gireson, Ordu, Ünye, Samsun, İnebolu, Zonguldağa uğrayarak gelecektir. Hareket günü yük kabul olunmaz.

Antalya postası

(Anafarta) vapuru 26 Mayıs Pazar 10 da Galata rıhtımından hareketle İzmir Küllük Bodrum Rados Fethiye Finike Antalyaya gidecek ve dönüşte mezkûr iskelelerle birlikte Dalyan Marmaris Sakız Çanakkale Geliboluya uğrayarak gelecektır.

İzmir - Mersin sür'at postası

" Mahmut Şevket paşa „ vapuru 28 Mayıs Salı 12 de Galata rıhtımından hareketle İzmir, Antalya, Alâiye, Marsine gidecek ve Taşucu, Anamor, Alâiye, Antalya, Kuşadası, İzmire uğrayarak gelecektir.

İnebolu lüks ve sürat **postası**

Elektrikle mücehhez muntazam kamaraları ve güverte yolcularına mahsus müferrah mahalleri haiz **Aydın** vapuru 27 Mayıs **Pazartesi** saat 17 de Sirkeciden hareketle (Cide, İnebulu, Evrenye, Abana) iskelelerine azimet ve avdet edecektir.

Fazla tafsilât için Sirkecide Rallı sokağı Rağbet anbarına muracaat Telefon: 3142

Belsoğukluğu frenği olanların nazarı dikkatine

Dr. Horhoroni

Fennin en son usulile kat'i olarak eski ve yeni belsoğukluğu, frengi, idrar darlığı, bel gevşekliği ve mesane ve bilcümle kadın rahatsızlıkları tedavi olunur. Beyoğlu Tokatlıyan yanında mektep sokak No 35 Tel: B. O. 3152

Kırmızı kordonlu

ANKARA RAKISINI

Her yerde arayınız

Harik, hayat, kaza ve otomobil sigortalarınızı Galatada Ünyon hanında kâin Ünyon sigorta kumpanyasına yaptırınız.

Türkiyede bilafasıla icrayı muamele etmekte olan

ÜNYON

Kumpanyasına bir kere uğramadan sigorta yaptırmayınız.

Telefon: Beyoğlu - 2002

ALTINCI BÜYÜK

TAYYARE PİYANGOSU

5 inci keşide 11 Hazirandadır.

Büyük ikramiye:

50,000 liradır

Ayrıca: 25,000 15,000 12,000 10,000 liralık ikramiyeler ve 10,000 liralık bir mükâfat.

Bu keşidede cem'an: 3,900 numara kazanacaktır

Beyoğlunun en güzel bahçesi olan

"PANORAMA„ da

Mükemmel ince saz ve fevkalâde orkestra 31 Mayıstan itibaren Londra birahanesinin

ASRÎ MUSİKİSİ

icrayı ahenge başlayacaktır

HAYATINIZIN AYNASI

KODAK

Makinasıyle çektiğiniz fotoğraflarınızdır.

Kodak filmleri, yegâne emniyet edip memnun kalacağınız filimlerdir.

Kodak makinaları ve filimleri ile VELOX kâğıtları

Alaminüt fotoğraflar için

MİNOTEROS KARTLARI

kullanınız. Her yerde satılır

Halis meyva suyundan ve şekerden mamul

OLIMPOS

GAZOZUNU İÇİNİZ

Kalbe ferahlık ve inşirah verir

Gaziayntap vilâyetinden:

1— Gaziayntap hapishanesinin 1-6-929 tarihinden 31-5-930 gayesine kadar 130,000 kilo üzerinden bir senelik ekmek ihtiyacı kapalı zarf usulile münakasaya konulmuştur.

2— ihalei katiye 1-6-929 tarihine musadif cumartesi günü saat 16 da yapılacaktır.

3— Teklifnameler münakasa kanunu mucibince yapılacaktır. Kıymeti muhammenesi beher kilo için 20 kuruştur.

4— Talıplerin Ayıntap tahrirat müdüriyetine müracaat etmeleri ilân olunur.

Nev'i	Mevkii	Rakkamı	ebvap	Zırai	A.M.	Kıymeti
Ahşap sahilhane ve kömür deposu	Ortaköy divan yolu caddesi	atik	Cedit 134	7070		91500 lira

Evsaf ve Eşkâli

Ahşap iki katlı sahilhane olup bodrumunda üç oda bir taşlık buradan mermer bir merdivenle çıkılarek birinci katın sol tarafında ayrı bir bölük olarak altı oda tekrar birinci katta altı oda üç sofa mermer döşemeli bir salon büyük dökme kömür sobası sabit vaziyettedir. İkinci katta merdivenleri döşemesi tamamen ahşap parke döşemeli olup on oda iki halâ iki kiler büyük bir salonu müştemildir. Methal ittisalinde ahşap bir bekçi odası ayrıca tonostan iki bodrum olup tütün deposudur. İşbu tonosun üzeri demir parmaklıkla çevrilmiş camakânlı mühtacı tamir bir çiçeklik ve mailezizi olup bahçesinde iki havuz ve tahtezzemin bir çamaşırhane ile bahçesi derununda müstakil vaziyette bodrumunda iki oda bir halâ birinci katta üç oda bir halâ ikinci katta üç oda mermer döşemeli bir kurna bir hamam tahtında bir kömürlüğü müştemildir.

Nev'i	Mevkii	Hane No		Zırai	Kıymeti
Kâgir tütün deposu	Ortaköy Divan-yolu caddesi	126	132	1022,5	25000

Evsaf ve eşkâli

Üç katlı kâgir bina olup bodrum katta dört oda üç halâ bir gasılhane bir kömürlük, odunluk, birinci katta üç oda bir sofa bir halâ bir gasılhane büyük camakânlı yazıhane. İkinci katta bir salon üç oda bir sofa iki halâ. Üçüncü katta iki bölmeli üç oda döşemesi tamamen demir ve üç odasının ahşaptır. Kapı ve pencereleri demir ve bir koridor merdivenleri mermer mailezizi vardır. İkinci katın nısfından asma bir kat ilâve suretile bölünmüştür.

Abdülhamit Efendi zevcesi mütevefiye Fatma Hanımın 19 şubat 341 tarih ve muamele 630 numaralı tapu senedi mucibince uhtel tasarrufunda olup terekesinin tasfiyesi zımnında bilmüzayede furuhtu mukarrer bulunan balâda cins ve kıymet ve evsafı sairesi ve mezkûr tapu senedinde hudutları muharrer bir bap ahşap sahilhane ve elyevm tütün deposu ve yine bir bap kâgir tütün deposunun ayrı ayrı olarak icra kılınan müzayedei eveliyede 35000 lira bedelle her ikisi talibi uhtesine ihalei eveliyesi icra kılınmış ve tarihi ilândan itibaren onbeş gün sonra yani 16 Haziran 929 tarihine musadif Pazar günü saat onbeşte tekrar bedeli mukarrere üzerine yüzde beş zammı ile bilmüzayede takarrur edecek bedelle ihalei kat'iyelerinin icrası makarrer olmağla talip olanların ve fazla malûmat almak istiyenlerin BEŞİKTAŞ İKİNDİ SULH HUKUK Hakimliğine müracaat eylemeleri ilân olunur.

KARN **Alman kitaphanesi**

TİYATRO VE SİNEMALAR

Süreyya Opereti

Üsküdar İnşirah tiyatrosunde 26 Mayıs Pazar akşamı saat tam 9,30da Uğurlu Kız operet 3 perde

İlân

1 — Bedeli keşfi 13916 liradan ibaret olan Urfa - Siverk yolunun 50×82 inci kilometresinde Hacı Hıdır deresi üzerinde beheri altışar metro açıklığında üç gözlü kemerli kâgir göprünün müceddeden inşası ve ihalei katiyesinin kabulu tarihinden itibaren üç ay zarfında ikmal edilmek üzere kapalı zarf usulile ve 10 Mayıs 929 tarihinden 29 Mayıs 929 tarihine kadar yirmi gün müddetle münakasaya konulmuştur.

2 — Münakasaya dail olanlardan bedeli keşfin yüzde 7.5 nispetinde depozito veya teminat mektubu alınacaktır.

3 — Münakasaya iktidarı fennî ve malisini isbat edenler kabul olunur.

4 — Taliplerin münakasa ve ihale kanunu mucibince tanzim edecekleri teklifnameleri pullu olarak 29-5-959 uncu günü saa, 14 te en cümeni vilâyet kalemine makbuzmukabilinde tevdi edilecektir.

5 — Evrakı keşfiye ve projeyi görmek daha fazla tafsilât almak arzu eden taliplerin Urfa Nafia baş mühendisliğine veya Ankarada yollar müdüriyetine müracaatları ilân olunur.

İLÂN

Düyunu Umumiyei Osmaniye hakkındaki mukaveleleri kabul eden hamillerin adedi muayyen nispete baliğ olduğundan, mezkûr mukaveleler 15 Mayıs 1929 tarihinden itibaren mer'iülicradır.

Binaenaleyh 21 Mart 1929 tarihli ilân mucibince icra edilmekte olan kuponlarla Şark Demiryolları tahvilâtına ait tediyata 31 Mayıs 1929 tarihinden sonra da mururu zaman tarihlerine kadar devam edilecektir.

Diğer cihetten, kuponlarla Şark Demiryolları tahvilâtına ait ikinci tediyat, tayin edilen 25 Mayıs 1929 tarihinden itibaren icra edilecektir.

Mezkûr kuponların vadelerile bedelleri hakkında ve keşidelerde çıkup vacibüttediye olan Şark Demiryolları tahvilâtı üzerinden alelhesap tesviye edilecek meblâğ hakkında hamiller Fransa, Almanya, Avusturya, Belçika, İngiltere, Felemenk, İtalya ve Türkiyede tediyata memur müessesat nezdinde lâzımgelen izahatı istihsal edebileceklerdir.

Hazine bonoları yerine kaim olacak tahkim tahvilâtın ve güzeşteleri mümessil bonoların ihracı muamelâtına mübaşeret tarihleri ilerde neşredilecek ilânlarla bildirilecektir.

Sabık Osmanlı İmperatorluğunun taksime uğrayan Duyunu umumiyesi Meclisi idaresi

Umumiyetle her kes meşhur

Mossant

Şapkasını giymektedir

İlân

Hilâfı nizam getirilmesinden dolayı zabt ve müsadere olunan 18 çekı kestane çubuğu 6 haziran 929 perşembe günü ihale edilmek üzre müzayedeye çıkarıldığından talip olanların Yenikapı orman idaresine müracaatları ilân olunur.

Azami kilosu	Asari kilo	Nevi
35000	32000	Birinci nevi has ekemek
12500	12000	erkek koyun eti
3500	3000	Sade yağ

mektepde eridilmek şartile

Konya kız muallim mektebi müdürlüğünden: Balade nevile miktarı yazılı erzak 12/5/929 da kapalı zarf usuliyle münakasaya konulmuştur. 2 Haziran 929 tarihinde ihale edilecektir. Talip olanların

PAZAR
26 MAYIS 1929

GÜNÜN SİNEMASI
Milliyet

BİN SÖZ BİR RESİM

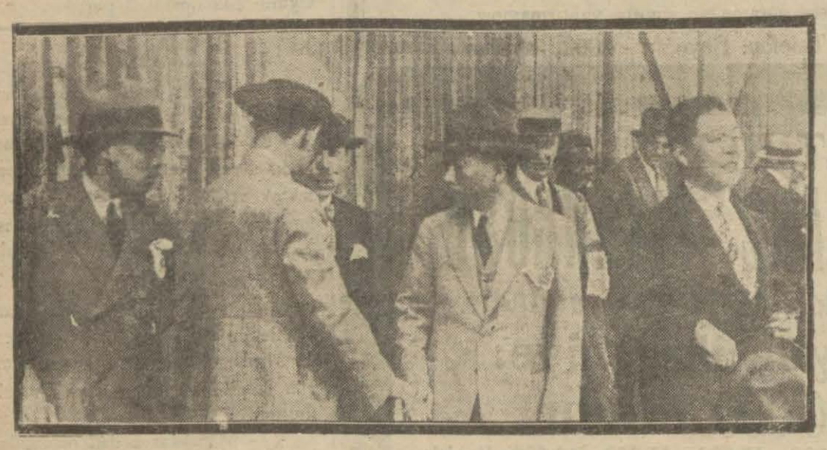

Şehrimizde bulunan Japon heyeti askeriyesi: Ceneral Kanasu Ceneral Enata Massa ve ve M. Makaa Hiyea

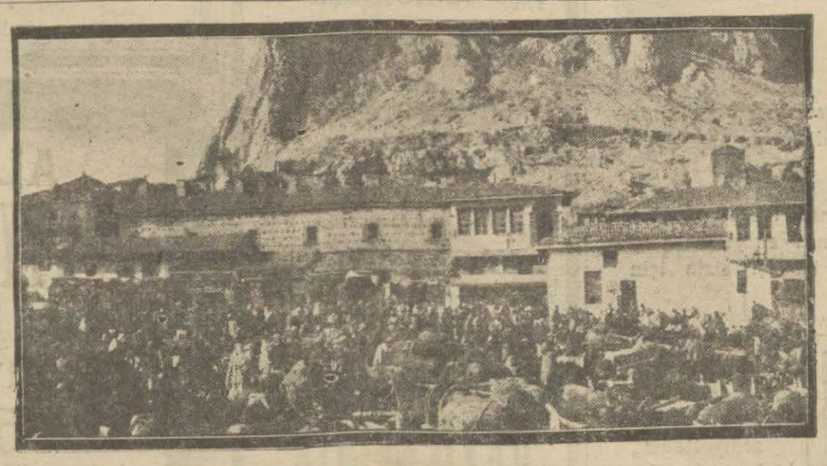

Tokatta pazar çok kalabalık olur ve çok bakır satışı yapılır. Resmimiz pazar yerini göstermektedir.

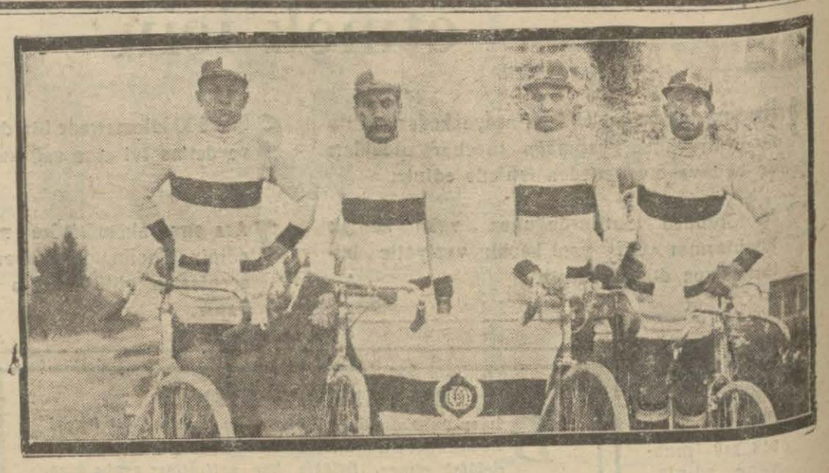

Şehrimize bisikletle gelen İzmir bisikletcileri: İbrahim Niyazi, Hikmet, Muzaffer beyler

KEŞİDE TARİHİ 30 HAZİRAN 929 **BÜYÜK** BİLETLER BİRER LİRADIR

EŞya piyankosu

[BİLETLER TAYYARE BAYİLİKLERİNDE SATILIR]

Türkocakları Merkez Heyetinin Tertip ettiği büyük eşya piyankosu ikramiyeleri

Cins	Adet	Fiat	Yekûn LİRA	K.
Kapalı 929 modeli 27 katalog Nolu beş kişilik Buik otomobili	1	5000	5000	
" 929 " Şevrole otomobili	1	2500	2500	
Pırlanta pantantif	1	2200	2200	
" küpe	2	1850	3700	
Büyük salon halısı	2	900	1800	
Yüzük	1	600	600	
"	2	500	1000	
Pırlanta pantantif	1	400	400	
Pilâtin çift kapaklı erkek saatı	10	250	2500	
" Kadın kol saatı	10	200	2000	
Salon takımı	2	1000	2000	
İpek seccade	20	250	5000	
Halı seccade	80	100	8000	
Hereke battaniyesi	50	10	500	
" "	50	15	750	
" "	30	20	600	
" "	20	25	500	
" "	10	30	300	
Hereknin faniazi ipekli yastığı	10	10	100	
" " " "	10	20	200	
" " " "	10	25	250	
" " " "	5	30	150	
Hereke kumaşından yastık	5	25	125	
" " "	5	20	100	
Herekenin ipekli mendili	200	3	600	
BeyKoz Fabrikası mamulatından bavul	20	50	1000	
" " " "	20	30	600	
" " " mektep çantası	50	5	250	
" " " eğer takımı	5	100	500	
" " " evrak çentası	5	50	250	
" " " " "	20	20	400	
" " " " "	50	10	500	
Esirgeme Derneğile Hilâliahmer sanat avinin Şömen dö tabl, İpekli [illegible], yastık, çay takımı, masa örtüsü, ipekli konbinezon, eşarp, çamaşır takımı gibi nefis eşyaları	231		3178	50
Zarif bir oya	1	20	20	
El işi bir obajur	1	25	25	
Hurdebin	1	25	25	
İkiparça ceviz sıgara kutusu, dokuz parça işlemeli fildişi hanımsıgara tabaksile on bir adet gümüş mineli erkek ve kadın sigara tabakaları	22	—	450	
İçerisi Türktipi minyatürlerle işlemeli büyük paravana	1	400	400	
İki küçk paravana	2	200	400	
Gayet musanna çerçeveli minyatür	2	200	400	
Hattat Nuri efendi tarafından bronzla yazılmış levha	1	50	50	
" " " " " " "	1	50	50	
" " " " " " "	1	50	50	
" " " " " " "	1	50	50	
" " " " " " "	1	25	25	
Kütahya çinisi 50 santim tulünde vazo	6	25	125	
" " 50 " " kavanoz	7		71	50
" " 40 " arzında tabak	10	10	100	
" " 60 " tulünde vazo	3 çift	60	180	
	1000		50,000	00

FLIT
SİNEKLERİ SİVRİSİNEKLERİ GÖVELERİ PİRELERİ HAMAMBÖCEKLERİ ÖLDÜRÜR
Flit ordusuna kaydolunuz

ALLEGRO
Jilet, Apolo ve sair cinsi tıraş bıçaklarını bileyen bu şayanı hayret küçük makina sayesinde sureti daimede yeni bir bıçakla tıraş olmuş gibi bir zevk hissettirir.
Her yerde satılır
Umumi Acentaları: Burkhard Gantenbein ve şürekâsı *Istanbul-Galata*

Doktor A. kutiel
Elektirik makineleriyle belsoğukluğu, idrar darlığı, prostat, ademiktidar, bel gevşekliği cilt ve firengiyi ağrısız tedavi eder. Karaköyde Börekçi fırını sırasında 34.

BAKTERİYOLOG
Dr. İHSAN SAMİ
Bakteriyoloji laboratuvarı
Pek dakik kan tahlilâtı
(Vaserman teamülü) küreyvat tadadı, tifo ve ısıtma hastalıkları teşhisi, idrar, balgam, cerahat tahlilâtı, Ültra mikroskopi ile frengi taharrisi.
Divanyolunda Sultan Mahmut türbesi karşısında Tlefon İs. 981

Kokuları izale eden
En mükemmel muzadı taaffündür
Sıhhatine itinakâr kadınların samimi dostudur.
Zehirli değildir. Başlıca ecza depolarile eczaneler ve ıtriyat mağazalarında satılır.

Açıldı
BEŞ ÇINAR
Bahçesi
Her akşam
Mükemmel muzika
familya için dans

HEREVDE BULUNMASI KAT'İYEN LÂZIM **3** MÜHİM VE KIYMETLİ İLÂÇ
MİDE HAZIMSIZLIKLARI
ŞİŞKİNLİKLER, GAZLERİ
EKŞİLİK ve YANMALARINDA
(SODO-GASTRİN)
Mustahzarı PEK TESİRLİDİR

ZAFİYETİ UMUMİYE
SİNİR ZAFİYETİ, ADEMİ İKTİDAR
VE NEKAHAT HALİNDE OLANLARA
NORO-FORTİN
müstahzarı pek tesirlidir. Bilûmum eczanelerde

MÜZMİN YARALAR
YANIKLAR, İNTANLI ÇİBANLARDA
SİKATRİN II
merhemi pek tesirlidir. Bilûmum eczanelerde

Taşrada: Bursa Setbaşı Selâhettin bey, Trabzon şifa, Sivas şifa, Adana Mustafa Rifat bey, Konya, Mustafa Cevdet bey eczanelerinde, İzmir Margonato ve Samsun müttehıt ecza depolarında.
Vilâyetlerde acenta aranıyor: Bahçe kapıda MAZON ve BOTTON ecza deposuna müracaat.

İngiliz motor fabrikalarının en meşhurlarından

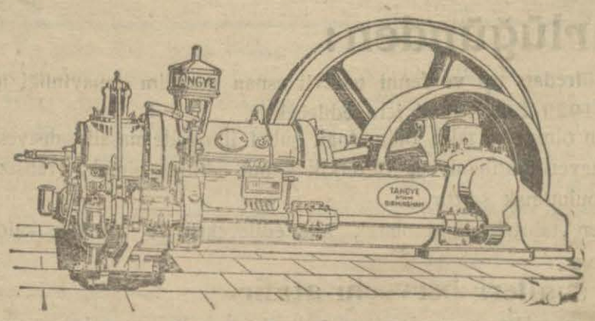

"TANGI"
Her nevi mahrukatla işleyen motorlar, Tulumbalar ve saire.
Fazla malûmat ve izahat için Istanbulda ve âne vekili olan Galatada Küçük Millet hanında 15/16 numarada **TAKAR** Efendiye müracaat edilir.

Nazarı dikkate
Istanbulda Mehmet Galip Ecza deposu ile Amerikada haşaratı öldürmeğe mahsus mevat ihzar etmekle şöhret kazanmış olan (American Disinfecting Co., Inc) arasında aktolunan mukavele mucibince

Namile maruf ve emsalinden % 30 nispetinde ucuz olan işbu mayi bu sene muhterem Türkiye halkına takdim kılınmaktadır.
OFLYO
Diğer mayilerden 100 % daha müessirdir.
OFLYO
sayesinde sinek, sivrisinek, tahtakurusu vesair bilcümle haşarat cezri surette temizlenmiş olur.
OFLYO
Ufak teneke kutular ile olduğu gibi, açık yanı litre ile de satılır.
Türkiye için umumi deposu:
Mehmet Galip
Eczayı tıbbiye deposu
Istanbul Bahçe Kapı Beygirciler sokağı No. 20

Yerli mallara rağbet ediniz

Mis ıtriyat fabrikası
Avrupa lavanta, podra, kolonya, krem ve diş pastalarına faiktir.
Adres: Nuruosmaniye cadddesi İkbal kıraathanesi karşısında.

UFUK
BİÇKİ DİKİŞ MEKTEBİ
Dikiş bilen hanımlara
ÜÇ VE ALTI AYDA
Makastar, hiç dikiş bilmeyenlere bir ve iki senede terzi diploması verir, diplomalar Maarif müdürlüğünden tasdik edilir. Usulü tedrisasın en son metodu üzerinedir. Taşradan talebe kabul edilir. Kayıt ve şerait için mektebe müracaat. Beyazıt Sabuncu Han sokak: No 7

Doktor Taşçıyan
Paris seririyatından mezun ve 28 sene tecrübeli. Frengi ağrısız iğnelerle belsoukluğu idrar darlığı ve zaafı cinsiyetin elektirkle kat'i seri ve ağrısız tedavisi Emin Önünde, İzmir sokağında No. 4.

Deniz satın alma komisyonundan;

1000	Kilo	Koyun eti münakasai aleniye ile	10 Haziran 929 Pazartesi	saat	13,5
25000	"	Ekmek " " "	10 " " "	"	14,5
7500	"	Süt " " "	11 " " Salı	"	13,5
10050	"	Yaş sebze ve salça " " "	11 " " "	"	14,5

Heybeliadada Deniz Lisesi talebe ve efradının iaşeleri için yukarda yazılı Et, Ekmek, Süt ve Sebze ayrı ayrı münakasai aleniye ile ihaleleri icra edilecektir. Şartnamelerini almak isteyenlerin yevmi ihalede muharrer saatte teminatları Istanbul müessesatı bahriye mes'ul muhasipliğine teslim ettiklerine dair makbuzlarile birlikte Kasımpaşada deniz satın alma komisyonuna müracaatları.

Kiralık arsa

Mülhak vakıflar müdürlüğünden:

Divan Yolunda Atik Ali paşa camisi avlusunda 9/5 No arsa müşahere suretiyle kiraya verilecektir. Taliplerin 6 Haziran 929 Perşembe gününe kadar Istanbul Evkaf müdürlüğünde mülhaka idaresine ve 8 Haziran Cumartesi saat onbeşte idare encümenine müracaatları.

Posta ve telgraf levazım müdüriyetinden:

1— Çanakkale haricindeki Adalar arasında bulunan kabloların tamirinde kullanılmak üzre asgari bir ay için önünde kuvetli buhar vinci mevcut olan bir vapur isticar edilmek üzre kapalı zarf usulile münakasaya konulmuştur.

15 haziran 929 tarihine müsadif cumartesi günü münakasası icra edileceğinden taliplerin bu husustaki şartnameyi görmek için her teklifnamelerini tevdi için de tarihi mezkurda saat 14 te yeni postahanede mübayaat komisyonuna müracaatları.

Mes'ul Müdür: BURHANETTİN