Çarşamba 1 Mayıs 929

İdarehane:
İstanbul, Ankara caddesi, № 100
Telgraf adresi: İstanbul, Milliyet
Telefon numaraları: İstanbul, 3911 — 3912 — 3913
Gazete ve matbaaya ait hususlar için müdüriyete müracaat edilmelidir.
Müddeti geçennüshalar 10 kuruştur. Gelen evrak geri verilmez.
Nushası 5 Kuruştur

Milliyet

Başmuharriri Siirt meb'usu MAHMUT

4 ncü. Sene № 1156

Abone ve İlan ücretleri
Gazetemizde çıkan yazıların hukuku mahfuzdur

Abone şartları

	Türkiye	Hariç
3 Aylığı	400 kr.	8 kr.
6 «	750 «	14 «
12 «	1400 «	2700 «

İlan tarifesi

Önci Sahifede	Santimi	25 kr.
Sonci «	«	50
4ncü «	«	80
2nci «	«	200

Nushası 5 Kuruştur

PARA VE POLİTİKA

Yeni Türk Cumhuriyeti rejimine ...tlaka bir kusur bulmak isteyen... onun her şeyde iyi işlediğini, fa... iktisadî işlerin pek acemisi ol...unu söylerler. En ziyade memle... hudutlarının dışından akseden ...belki Avrupa malî âleminin pro...andası eseri olan bu iddia, kendi ...mızda bile,günden güne esaslıbir ...aat halini almaktadır. "Her sa...da muvaffak oluyoruz,lâkin,iktisa...yat sahasına girdik mi yaya kalı...ruz!" Ve bu noktai nazardan azi...et edenler yavaş, yavaş, her yapı... şeyi hiçe saymağa başlıyorlar: ...kendim, bütün bu inkılap dediği... şeyler de ne oluyormuş, mes'ele ...mlarımızın doymasında, karınla...mızın!" diyorlar.

...te muhakememiz bu derekeye ...ğü mü bütün cihana hayret ve... koca Türk inkılabı, bütün bu si...ni ve içtimaî basü badelmevt di...ğlarda bir küçük zabıta vak'ası ...rtebesine iniyor; karından gelen ...lince bütün güzel, ulvî ve büyük ...leri yutuyor.

...biz her mes'eleyi iktisadiyata ir...den bu zümrenin haklı olup ol...duklarını tetkik edecek değiliz. ...nız bizde değil bütün cihanda ...dim olan bu cereyanın önüne dur...mak, yani bu azgın *pragmatizme* ...ğı bir nevi paslı *İdealizm* silâhı ...mukabeleye kalkışmak cür'etini ...ndimizde bulamayız. Bu kimseler ...elki de haklıdırlar, belki de mide ...yatın esasıdır. Bizim anlamadığı... nokta, Türkiye Cumhuriyeti hü...metlerine bu hususta atfedilen a...ğılık, lakaytlik ve beceriksizlik...

Harbı umumî kıyametinden sonra ...ğan bir ordu ile, taraf taraf sal...ma, yangına uğramış bir vatan top...ğı üzerinde hiç bir haricî müzahe...ne muhtaç olmaksızın, hiç bir ta...ftan ne bir avuç para, ne bir tu...ğ mühimmat almaksızın hep kendi ...vsaitimizle ikinci bir harbe gir...mek; bu harpten çıkar çıkmaz gene ...p kendi vesaitimizle bütün yan...ı yıkılmış yurtlarımızın yeniden ...ma ve unarma işine girişmek; ...esnada durmaksızın işlemekte o... idare makinesinin istilzam etti... masrafları muntazaman görmek ...gene hiç bir istikraza lüzum du...madan eski Osmanlı İmparatorlu...nun bütün pürüzlü hesaplarının ...viyesi yükünü üzerine almak; altı ...ne süren bir kuraklık ve kıtlık i...nde memleketin en ücra köşe ve bu ...klarına uzanan demir yollarile, ...leterle büyük umran faaliyetine ...vam edebilmek acaba hangi reji...n, hangi hükûmetin kârıdır?

Bu muazzam muvaffakıyetler Tür...iyenin bazı müstehlik şehirlerinde ...kilen maişet sıkıntısı önünde der...al sıfıra indiriliyor. Türkiye Cum...huriyeti rejiminde iktisadî mes'ele...rden nanlıyan kimse yoktur, sözü, ...memleket dışındaki, memleket için...deki bütün bethahların *parolası* ha...line giriyor. İşte haddi zatinde tet...kik edilmesi ve önüne geçilmesi lâ...zımgelen bu haldir, bu haleti ruhi...dir.

YAKUP KADRİ

BUGÜN

2 inci sahifemizde:

1— Irak kabinesi teşekkül ettl.
2— Tarihi tefrikamız; Temirlenk
3— Son haberler

3 üncü sahifemizde:

1— Hayat pahalılığı ile mücadele için alınan tedbirler.
2— Kadriye Hm. hakkındaki tahkikatın sonuna doğru

4 üncü sahifemizde:

1— Uzun raporu
2— Fikra : Yakup Kadri
3— Felek
4— Hikâye, Roman

Tevfik Rüştü Bey Romada gazetecilere çok mühim bir mülâkat verdi

Romada dün M. musolini ile son bir mülâkat yapan ve şayanı dikkat beyanatta bulunan Hariciye vekilimiz T. Rüştü Bey

T. Rüştü B. diyor ki

Türkiye - İtalyan münasebatı gayet samimîdir

Ahmet Zogonun Arnavut Krallığını niçin tasdik etmedik?.

Suriye hudutlarımız üzerinde Fransızlarla itilâf esası hasıl olmuştur. Yunanlılarla müzakeratın son safhası ne haldedir?

Tevfik Rüştü Beyin Romada beyanatı

Roma, 30 — Tevfik Rüştü B. İtalya gazetecilerini ve Romadaki ecnebî muhabirleri nezdine kabul ederek Türkiyenin haricî siyaseti hakkında âtideki beyanatta bulunmuştur:

İtalya ile münasebat ve ticaretimiz

İtalya ile münasebatımız hakkında M. Musolinin dünkü nutkunda söylediklerine bir şey ilâve etmek lüzumsuz dur.

İki memleket arasındaki ticarî münasebetler yakında tanzim olunacaktır. Bu hususta aktedilecek ticaret muahedesi diğer milletlerin müstefit oldukları en ziyade mazharı müsade milet esasatından İtalyayıde istifade ettirecektir.

Berlinde imzalanan muahede

Almanyada ikametim esnasında M. Strezmanla bir muahede imzaladım. Bu muahede siyasî bir hükmü haiz değildir. Daima iyi bulunmuş olan Türk - Alman münasebatı istikbalde de böyle olacaktır.

Yunanistan ile bitaraflık misakı

Türkiye ile yunanistan bir misak aktı azmikavisile mütehassistir. Mütekabil bitaraflığa müstenit olan bu misakın hazır bulunduğunu size beyan edebilirim. Pek yakında itilâf hasıl olacağına kanaatim vardır. İki memleket menafii müşterekesinin itilâfi icap ettirdiğine cihetle Atinaya uğramıyacağımdan müteessifim. Fakat bunun izhar edilen hissiyat ile bir alâkası yoktur.

Arnavut kıralını niçin tanımadık

Arnavutluğa gelince iki millet samimî muhadenet bağlarile bir birlerine bağlıdır. Arnavutluktaki şekli hükûmetin tanınması bu hususta Türkiyeyi itilâfgiriz davranmağa sevkeden kuvvetli sevaikten mülhemdir.

Ankara ile Tiran arasında siyasî münasebatın normal bir vaziyette bulunması iki memleket arasında itilâf ve niza mevcut bulunmadığını gösterir

Sırbistandaki Türk emlâki için formül

Diğer hükûmetler ile münasabatımıza gelince Yugoslavyadaki Türk emlâk ve arazisi için Ankara ile Belgrat arasında bir formül bulunduğunu beyan ederim. Rusya ile münasebatımız mükemmeldir.

Surya hududu için zemini itilâf

Ankaradaki Fransız sefirile Surya hududundaki arazi için bir itilâf zemini bulunmuştur.

Meşru milliyetperverliklere tevveccühkârız

Tevfik Rüştü B. hatemei makal olarak milliyetperverlik prensiplerine kuvvetle merbut olan Türkiye Çindeki ve Cenubî Amerikadaki meşru millî ceryanlara teveccühkârdır ve azamî dikkatla Afganistan vekayiinin inkişafını takip etmektedir.

Hariciye vekilimiz geliyor

Roma 30 — Tevfik Rüştü B. bugün şimendüferle Ankaraya hareket ediyor. Müşarünileyh resmen teşyi edilecektir.

İtalya matbuatı Türk - İtalyan dosluğundan bahis makaleler yazmakta devam ediyor.

Roma, 30 (A.A.) — Türkiye hariciye vekili Tevfik Rüştü bey öğleden sonra M. Mussolini ile ikinci bir mülâkatta bulunmuştur.

Maaş derecesi

Bütçe encümenince tebdil mi edildi?

Asgarî maaş 40 lira olacak, Tekaütlerin vâziyeti de düşünülüyor

Bütçe encümeni Barem lâyihasını tetkik ediyor. Kanunun Perşembeye biterek heyeti umumiyeye gelmesi muhtemeldir. Meclise bir çok müracaatlar olmaktadır.

Encümen müracaatları da nazarı dikkate alarak kanunda esaslı tebeddülât yapmıştır.

Bütün maaş dereceleri değişmiş. Lâyiha bütçe encümeninden büsbütün başka bir şekilde çıkacaktır.

Encümen bilhassa memuriyetler arasında teadüle ehemmiyet vermiştir. Muhtelif Vekâletlerdeki ayni memuriyetler hep aynı sınıflara girmiştir.

Meselâ şube müdirleri, müdiri umumiler ve saire memuriyetler hangi vekâlete mensup olursa olsun ayni sınıftadırlar.

Muhtelif vekâletlerin ayni memurlar arasında derece farkları kaldırılmıştır.

Bütçe encümeni muallimlerin vaziyetini de nazarı itibare almıştır. Muallimlerin derecesi bir sınıf yükselecektir.

Encümen bundan başka asgarî maaş olarak tayin olunan 25 lirayı az bulmaktadır en az

Bütçe encümeni reisi Şükrü Bey

maaşın 40 liraya çıkarılması düşünülmektedir.

Barem kanununu bitirerek maaşların miktarı kat'i surette bilinmedikçe bütçenin müzakeresine başlanmayacaktır. Bunun için maaş kanunu encümenden çıktıktan sonra meclis bütçenin müzakeresine başlayacaktır. Bütçeden başka yeni gümrük tarifesi kanunu da müzakere edileceği için meclisin Kurban bayrammdan sonra da devamı metmesi lâzım geliyor.

Ankara 30 (Milliyet).— İslâhatı maliye Komisyonu tekaüt kanunu tetkikatını ikmal etmiştir. Tetkikat neticesinde askerî, mülkî tekaüt kanunlarının tevhidi kabil olduğu anlaşılmıştır. Yeni kanunun bütçeye derci takdirinde tesirini tespit için tetkikata karar verilmiştir. 20 kadar memur bununla meşğuldur. Yeni kanunun gayesi imkân nispetinde mütekaidin ve eytamı terfihtir.

İstikrazi dahilî

Faizlerin bugün tesviyesine başlanıyor

Dün Borsada son bes gün zarfındaki tahilât ve esham muamelatının likidasyonu yapılmıştır. Neticede istikrazı dahili reporu 7, Düyunu muvahhade reporu 7, Rumeli şimendüferleri tahvilâtı reporu 3, 75 olarak tespit edilmiştir. Dün Düyunu muvahhade (200,50) den, ingiliz (991,10) dan, altun (850,50) den muamele görmüştür. istikrazı dahili faizleri bugün tevzi olunacaktır.

Ajanslar konferansi

25 mayısta Tarabyada toplanıyor

Konferansa 45 ajans mümessili iştirâk edecek

Beynelmilel ajanslar konferansının şehrimizde toplanacağı dün resmen Vilâyete bildirilmiştir. konferans 25 mayısta Tarabyada akdolunacaktır. Oradaki Tokatlıyan oteli konferansa tahsis edilecektir. konferansta muhtelif memleketlere mensup 45 ajans mümessili bulunacaktır.

Tevfik kâmil Bey

Ercüment Ekrem bey

konferansa tarafımızdan Tevfik kâmil ve Ercüment Ekrem beylerin de iştirak etmeleri muhtemeldir. Ajanslar murahhasları, Hükûmetimizin misafiri olacaklardır. Şehremaneti de, şehir namına ajanslar mumessillerine bir ziyafet verecektir.

Bulgar misafirler

Edirne, 30 (A.A.) — Filibeden bu günkü trenle Edirneye 50 Bulgar muallimi gelmiş ve çok samimî surette karşılanmıştır. Misafirler burada bir gün kaldıktan sonra İstanbula, oradan Bursaya gideceklerdir.

Haftanın Mühim haberi

Mektepliler Müsabakası

İkinci haftanın haberlerini seçiyor musunuz?

Birinci haftanın mühim haberlerini seçmek zamanı bitti. 20 nisandan 26 nisana kadar bir hafta zarfındaki en mühim haber yazısına ait mektupları 2 mayısa kadar kabul edeceğiz.

İkinci hafta

27 nisan cumartesi gününden

3 mayıs cuma günü akşamına kadardır. Bu bir haftada gazetemizde çıkan en mühim haberi seçip 200 kelimeyi geçmemek üzre yazınız, matbaamıza yollayınız.

Muallimler

Dün toplandılar ve kararlar verdiler

Maarif vekâletine bildirilmek üzre verilen kararlar nedir?

Dün Muallimler birliğinde şehrimiz muallimleri Barem lâyihası karşısında muallimlerin vaziyetlerini tespit için bir içtima daha yaptılar.

Bu ictima çok hararetli olmuş ve neticede şu noktaların Maarif Vekâletine arzına karar verilmiştir:

1— ilk mektep muallimlerine aslileri nazarı itibara alınarak derece verilirse magdurlyetlerini mucip olur. Çünkü 15 lira asli maaş alan bir muallim muhtelif zamlarla 25 lira maaşı asli alıyor.

2 — Lâyihada kıdem zamlarının nazarı itibara alınması lâzımdır.

3 — Liselerden devren gelenlerin dahi diger arkadaşları gibi 22 Mart zammından istifade etmeleri lâzımdır.

4 — Muaallimlerin terfi hakkı ipka edilmelidir.

Muaallimler şimdiye kadar 9 derece üzerinden maaş almakta imişler. Halbuki Baremde hepsi bir dereceye konmuştur.

Bu temenniler hemen Vekâlete bildirilecektir.

Vaziyet nedir

Ecnebî şirketlerinde Türk memurlarının mıktarı

Şehrimizde mevcut 102 Ecnebî şirketin vaziyetleri tetkik olunmaktadır. Bunların ekserisinde Türk memur çok az olup ancak 6 şirkette yüzde otuz, 20 şirkette yüzde yirmi beş nispetinde Türk memur bulunduğu tespit edilmiştir. Diğerlerinde Türklerin miktarı yüzde beş kadardır. Şirketler komiserliği, şirketlerin gönderdikleri listeleri tetkik ettikten sonra bu hususta lâzımgelen teşebbüsatta bulunacaklardır.

Yeni intihap

Anneler birliği heyeti seçildi

Himayei Etfalin anneler birliğine iştirak edecek murahaslar intihap edilmiştir.

Şükûfe Hamdi,Maşuka ipekçi Hanımlar murahhas ve Safiye Hüseyin, Lâmia, Faika Talât ve Fatma Hanımlar da idare hey'etine intihap edilmişlerdir.

Riyasete Faika Talât Hnım intihap edilmiştir.

Otomobil ücretleri

Bugünden itibaren ucuzladı

Şehremaneti taksimetrelerde işliyen otomobil ücretlerini tenzil etmiştir. Yeni tenzilâtlı tarife bu günden itibaren tatbik olunacaktır.

Tarife şudur:

Taksimetrenin yalnız ilk yazacağı mıktar büyüklerde 60 yerine 30 ve küçüklede 40 yerine 20 kuruşa indirilmiştir.

T. Rüştü B. de bulundu

Roma, 29 (A.A.) — Yeni faşist parlamentosunda M. Ciyuryati 350 reyden 548 rey ile riyasete intihap edilmiştir. M. Federzoni âra adedi 204 olmasına nazaran 166 rey ile âyan reisliğine intihap olunmuştur. Türkiye hariciye vekili Tevfik Rüştü bey meclisin bu celsesinde hazır bulunmuş şevk ve hararetle alkışlanmıştır.

M. mussolini vekil

Roma, 30 (A.A.) — M. Ciyurati nin istifası üzerine nafıa nazareti işlerine vekâleten M. Mussolini bakacaktır

Yere inmeye mecbur oldu

Roma, 26 (A.A) — Romaya gelmek üzre tayyare ile padudan haraket eden hava işleri müşteşarı M. Balbo Stradella civarında motora arız olan bir sakatlıktan dolayi yere inmeğe mecbur olmuştur. Tayyare yere konduğu sırada harap olmuştur. M. Balbo ile pilota bir şey olmamıştır.

Hepsinden mühim

Amerika tayyaresi durmadan dünyayi devredecek

Nuyork, 29 (A. A.) — Altı Amerikan tayyarecisinin Eylülün ilk günlerinde merhalesiz bir devrialem seyahatine çıkacakları bildirilmektedir. Benzin ihtiyacı tayaran esnasında temin edilecektit. Bunun için 13 bin 300 milden ibaret olan yolun muhtelif noktalarında 22 depo vücuda getirilecektir.

(Milliyet) in Tarihi tefrikası : 66

TEMİRLENK

Altın ordu dağılınca

Yalnız Temirlenktir ki: Asyanın ortasından bir fırtına gibi kopmuş ve dünyayı zaptetmek hevesine düşmüştür

Bunların dehası, Temirlengin emel ve ihtirasını da kısmen temin etmiş demektir Çünkü Semerkant şehri o asırda Asyanın Roması olmuştur. Yalnız şu var ki bu muazzam şehir tecrit edilmiş bir halde bulunuyordu.

Temirin vefatından sonra baş gösteren kavgalar yüzünden memleketin ticaret yolları kesilmiş, çarşıları harap olmuştu. Asya o zaman Avrupa ticaret ve münasebatından da uzak bulunuyordu. O havali ondokuzuncu asrın ortalarında bir Rus ordusu girinciye kadar tecerütte kaldığı gibi tarih alimleri de aradıkları bir çok şeyler meyanında Bizans kütüphanesini de bulmak için sonraları Semerkande gitmişlerdir. Bu kütüphane evelce Türkler tarafından alınmışı Bursaya getirilmiş. Oradan da Temirlenk tarafından Semerkande götürülmüştü. Mamafih bütün aranmaya rağmen bu kütüphane bulunamamıştır.

Zaman geçti, kışın siddetli donlar, yazın kızgın güneş, sık vukubulan zelzeleler yüzünden şehir harap olmuş, meşhur Bibi Hanım mahallesi yıkılmıştır. Temirin yıkılmamak üzre yaptırdığı duvarlar seneler geçtikçe sökülmüş, yıkılmıştır.

Lord Curzon u ndünyada en asil bir şehir diye tavsif etmiş olduğu Semerkande bugün bile hemen hemen pek az seyyah gidebiliyor.

Zaman buradaki harabelere mazinin hiç bir vakit kaybolmıyacak güzelliğini vermiştir.

Şah Ruh devri Tatarların August devri olmuştur. Fakat bu devrin edebi eserleri tercüme edilmedi. Onun için layıkiyle tanınmış değildir. Bununla beraber Şah Ruh ile Uulug Bey ve ogulları daima kendilerine şeref verecek yeni yeni şeyler yapmışlardır. Şah Ruhun torunları Hindistana gittiler, orada yerleştiler ve büyük Mogul hanedanı diye tanınmış olan sülaleyi tesis ettiler.

Cengiz Hanın vaktile ilerilediği gibi Temirin garbe doğru olan hareketi de siyasî vaziyeti değiştirmişti. Bu vaziyet Avrupa ahvaline bile tesir etmekten geri kalmamıştır.

Temirlenk Avrupa ile Asya arasındaki ticaret yolunu açtı. Halbuki bu yol yüz seneden beri kapalı kalmıştı. Tebrizi Avrupalıların şarkile olan ticaretleri için bir merkez haline getirdi.

Burada şayanı dikkat bir nokta vardır ki o da şudur: Temirin vefatı üzerine başlayan kavgalar neticesinde Avrupa—Asya ticareti pek büyük bir sekteye oğramıştı. Columb ile Vasco da Gamanın uzak Asya ticaretini tesis için bir deniz.

Yolu aramalarında işte bu da bir amil olmuştur.

Altın ordu dağılmış olduğundan Rusyada hürriyetine sahip olmuştu. Iranın Muzaffer hanedanı mahvolmuştu. Bundan iki asır sonradır ki Şah Abbas Iran da yeni bir imperatorluk kuruyor. Türkler de mağlu edilmişlerdi. Lâkin Avrupa da zaif bir haldeydi. Türkler kendilerini topladılar ve 1453 te Istanbulu aldılar.

Artık bu vaziyette Mısırdaki Memlûk Sultanı da evelce Temire etmiş olduğu sadakat yeminini unuttu. Kara Yusuf ile Ahmet yeniden Elcezireye dönup Tatarlar aleyhine harbe tutuştular.

Diğer taraftan şimalde de Mogollar ile Nureddinin emri altındaki Tatar unsurları yukarılara doğru çekildiler. Bu gün bile bunların torunları olan Kalmuklar ile Kırkızlar vaktile Temirlenk tarafından yaptırılmış olan şehirlerin harabesi üzerinde sürülerini otlatıyorlar. Temirin ölümü, Turanın başları miğferli muhariplerini cenuptaki sarıklı adamlardan ve Iranın okumuş halkından ayırmış oldu.

Temirden beri hiç bir adam çıkıp da dünyayı zaptetmek sevdasına düşmemiştir. Temir Iskenderin yapabileceği her şeyi yapmıştır. Temirlenk bu suretle büyük cihangirlerin sonuncusu olmuştur. Artık hiç bir adamın tek başına kılıcının kuvvetile böyle bir muvaffakiyet kazanması imkânsız görünüyor.

Eğer oralara kadar giderseniz Asyanın bu havalisinde işideceğiniz şey şu olacaktır:

— *Dünyayı şimdiye kadar üç adam zaptedebilmiştir. Iskender, Cengiz Han ve Temirlenk.*

Eğer Semerkande giderseniz orada Kale duvarının yakınında agaçları geçen bir kubbe göreceksiniz. Bu kubbenin altındaki methalde üç ihtiyar mollaya rastgeleceksiniz ki bunlar bir halının üzerine oturmuş bulunurlar. Eğer isterseniz bunlardan biri kalkarak size bir kandil tutmak suretile yolu aydınlatarak içeriye götürür. Yarı karanlık olan burada iki lahit görürsünüz. Biri beyaz, diğeri yeşil ile siyah karışık renktedir. Beyaz lahtin altında Mir Said yatıyor. Bu zat Temirin aziz doslarından biridir.

Siyah ve kıymetli taşım—ki-mezara konmak üzere Mogol beyleri tarafından gönderilmiştir—altında ise Temirlenk gömülmüştür. Uzun esvaplı, beyaz sarıklı mollaya sorsanız ki Temir kimdi diye, o düşünecek, zaif parmakları arasında titrek bir ışık veren kandile bakarak size şunu diyecektir:

— *Onu tanımıyorum. Daha ben dünyaya gelmeden o çok evel gelmiş, geçmiş. Benim babamdan da evvel...*

Çok zaman geçmis. Fakat doğrusu bu ki o bir cihangir idi...

bitmedi

CENEVREDE

Tahdidi teslihat

Rus ve Alman teklifleri reddedildi

Cenvre, 29 (A.A) — Tahdidi teslihat komisyonu kara, denizeve hava ordularının muvazzaf efradı miktarını tahdit eden mukavelename projesinin birinci maddesini kabul etmiştir. Komisyon (Tahdit etmek) tabiri yerine (tenkis etmek) tabirinin ikamesini talepeden Rus teklifini reddetmiştir.

Alman hey'eti murahhasası teklif olunan metne muallem ihtiyat efradının da tahdidini istihdaf eden bir tadil ilâve ve ithalini teklif etmiş isede Rus ve Çin murahhaslarından başka taraftar kazanamamıştır. Celsenin bidayetinde Çin murahhası, mecburi askerlik mükellefiyetinin ilgası hakkındaki teklifini izah ve teşrih etmiş fakat ekseriyetin muhalefeti karşısında bu teklifin reye konulması hususunda israr etmemiştir. Bu proje, umumî tahdidi teslihat konferansında tekrar mevzuubahs edilecektir.

konferans toplana dursun!

Berlin, 29 (A.A.) — Tokyodan gelen bir telgrafa göre Japon yadazırhlı bir otomobil üzerine mevzu ve 150 ton sıkletinde müthiş bir topun tecrübeleri yapılmaktadır. Mermilerin menzili 53 kilometre olacaktır.

Tasvip edildi

Roma, 29 (A.A) — İtalya hükûmetiyle Papalık makamı arasında akdolunan muahede ile merbutatının icra mevkine vaz'ı ve bilhassa nikâh ve evlenme mes'elesine müteallik konkordatonun tatbiki hakkındaki lâyiha nazırlar meclisi tarafından tasvip edilmiştir.

HARİCÎ TELGRAFLAR

İngilterede

Korkulu günler yakın

Avam kamarası feshediliyor, yeni intihabat

Londra, 29 (A.A) — Resmen bildirildiğine göre parlamentonun feshi münasebetiyle Bognor de 10 mayısta in'ikat edecek olan hususî meclise bizzat İngiltere kralı riyaset edecektir. Kral, parlamentonun feshine ve umumî intihabata müteallik bütün mes'elelerle bizzat meşgul olmak arzusunu izhar etmiştir. Maamafih kralın hastalığı esnasında krallığa ait vazifeleri muvakketen ifa etmek üzre tayin edilmiş olan şurayidevlet azâları henüz biraz zaif olan hükûmdarın nekahetini teahhura düçar etmemek için vazifelerini ifada devam edeceklerdir.

Avam kamarasında hadise

Londra, 29 (A.A.) — Bugün öğleden sonra Avam kamarasında ecnebilere mahsus olan galeride bir erkekle bir kadın kargaşalığa sebebiyet vermişlerdir. Bunlardan erkek ahiren Hindistan kanunu esasisinin ıslâhı hakkında tetkikat yapmış olan Simon komisyonunun faaliyetini protesto eden risaleler dağıtmış ve sonra her ikisi birden hükûmet ve Simon komisyonu hakkında müstehziyane bir takım sözler sarfetmişlerdir. Her ikisi de kapu dışarı edilmişlerdir.

Amerikada

Yeni sefir iş başına gidiyor

Nuyork, 29 (A.A) — Amerikanın Londra sefaretine tayin edilmiş olan ceneral Dawes, Sandomingo dan gelmiştir. Mumaileyh İngiltereye gitmeden evel reisicümhur M. Hoover ve hariciye nazırı M. Stimson ile görüşmek üzre washingtona gidecektir.

Kimlerin ekmeğine yağ sürdü?

Washington, 29 (A.A.) — Mümessiller meclisi hariciye encümeni M. Britten bir tebliğ neşretmiştir. Mumaileyh bu tebliğde amerikan murahhası M. Gibson nun ordu ihtiyat kuvvetleri hakkındaki teklifine karşı hücum etmekte M. Gibson nun bununla ikinci defa olarak ingiliz ve fransızların ekmeğine yağsürmüş olduğunu beyan ve bu teklifin kabulünün kat'iyen muhteml olmadığı fikrini serdeylemektedir.

Irakta:

Yeni kabine

Irak habinesi teşekkül etti

Bağdat, (A.A.) — Irakta geçen Kânunusanidenberi devam eden buhranı nuzzar nihayet bulmuştur. Yeni kabine eski maarif nazırlarından Tevfik bey Süveyde riyasetinde teşekkül etmiştir. Kur'a usulünün hararetli bir taraftarı olan müstafi millî müdafaa nazırı Nuri paşa yerine umumî harpte Türk ordusunda zabitlik etmiş bulunun Emin Zeki bey tayin edilmiştir. Yeni nazır Irakın müdafaasının uzun bir müddet daha İngilterenin askerî muzaheretine mustenit olması lüzumuna kani bulunmaktadır.

ZAYİ: 3408 sicil numerolu şöför ehliyetnamemi zayi eyledim. Yenisini çıkaracağımdan hükmü olmadığını ilân eylerim.

Şöför Seyit-Ali.

Fransada

Tamirat meselesi

Almanlara yapılan son teklif nedir?

Paris, 29 (A.A.) — Rapor komitesi muhtelif murahhas hey'etler kâtiplikleri tarafından alâkadar hükûmetlere gönderilen raporları tetkik etmiştir. Bu raporlarda bilhassa Almanyanın tediye kabiliyetinden ve Alman borçlarının taksiminden bahsedilmektedir. Komite perşembe yahut Cuma günü gelmesine ihtimal verilen M. Schacht in vurudüne kadar tetkikatına devam edecektir. Umumî vaziyette bir değişiklik yoktur ve taksitler mes'elesinin müzakeresine başlanılacağı tarihe kadar olmasına da ihtimal verilmemektedir.

Kutbun keşfi

Paris, 29 (A.A) — Doktor Charcot ulûm akademisinde ahiren yapılan kutup keşfiyatı hakkında beyanatta bulunmuştur. Mumaileyh tayyareci Wilkins in icra etmiş olduğu sefer neticesinde 1838 tarihinde Fransız "Dumond-Durville„ tarafından keşfedilmiş olan "Grham„ arazisinin bir geçit ve bir boğazla ikiye münkasem olduğunun tebeyyün etmiş olduğunu beyan etmiştir. Bu da kutbu cenubî kıtasının keşfi şerefinin "Adelie„ arazisini keşfetmiş oraya çıkmış ve oraya Fransız kralı namına vaz'iyet etmiş olan "Dumokd-Durville„ ye ait olduğunu ispât eder. Halbui bu ane kadar bu keşfin ingiliz "Vrasfield„ ye ait olduğu zannediliyordu.

Berlin, 29 (A. A.)— Londradan gelen bir telgrafta deniliyorki: Fransız gazetelerinin M. Schacht a karşı vuku bulan hücumlardan bahseden Evening Standard gazetesi bu neşriyatın Fransaya müsait bir cereyan vücude getirmek arzusundan mülhem bulunduğunu yazmaktadır. Mezkûr gazete Londradaki Fransız mehafilin Alman tekliflerinin Almanyanın kendi parasını tehlikeye koymaksızın tediye edeceği paranın azamisi olduğu mutalasında bulunduklarını ilâve ediyor.

Paris - Anvers hattı

Anvers, 29 (A. A.) — Paris - Anvers hattında işlemeğe başlıyan fransız tayyaresi Anverse gelmiştir.

Müzakereye başlandı

Şangay, 29 (A.A.) — Çin milliyet perverleri hükûmeti Amerika, İngiltere, Felemenk, Fransa, Norveç ve Brezilya hükûmetlerine hariç ez memleket imtiyazları mes'elesi hakkında müzakereye girişmeleri talebini mutazammin birer nota göndermiştir.

Akıbetinden haber yok

Tokyo, 29 (A. A.)— Çin korsanlarının geçenlerde dağa kaldırmış olduğu Norveç misyonerlerinden mis ovsonun akıbeti hakkında henüz hiç bir haber alınmamıştır.

BULGAR MECLİSİ YANDI

Sofya, 30 (A.A.) — Sobranyanın içtima salonu bir yangın neticesi olarak kısmen hasara uğramıştır. İtfaiye ateşi söndürmüştür.

ASİLER MAĞLUP

Meksiko, 30 (A.A.) — Asiler Ortizde yeni bir mağlubiyete düçar olmaşlardır. İçlerinden 500 kişi hükûmet kıtaatına teslim olmuştur.

KURAK DEHŞET

Londra, 29 (A.A.) — İngilterede 150 seneden beri görülmemiş büyük bir kuraklık hüküm sürmektedir. Şurada burada yağmur sağnakları görülmekte ise de hasadı tehlikey koyan vaziyete çare bulabilmek için günlerce devam edecek yağmur lâzımdır.

ÜÇ FIRKANIN NAMZETLERİ

Londra, 29 (A.A.) — «Daily Mail» in parlamento muhabiri üç siyasî fırkanın namzetlerine intihap daireleri haricinde kendilerine sorulan süallere cevap vermemeği ve hey'eti meb'useler kabul etmeği tavsiye hususunda mutabık kalmış olduklarını bildirmektedir.

Son Haberler

Memurların maaşlarına dair Maliye vekâletinin mühim bir tamimi

Maaşlar Türkiyenin her tarafında ayın iptidasında fark gözetilmeksizin verilecek

Askerî ve mülki hiç bir memurun veya mütekaidin ve itam ve eramilin maaşlarının çüzi ve ya külli tehiri tesviyesine meydan verilmesi sureti kat'iyede memnudur

Ankara 30 (Milliyet) — Maliye vekili defterdarlıklara atideki tamimi göndermiştir:

Maaşatın her ayın iptidasında ve Türkiyenin her tarafında memur farkı gözedilmeksizin seyanen ve muntazaman tediyesi ve vilâyetiniz dahilindeki bir kısım memurinin diger memurlardan farklı muamele gürerek bazılarının maaşlarının teehhurde kalmasına meydan verilmemesi sureti katiyede matlup ve multezem olduguna nekatı atiyenin ehemmiyetle nazarı dikkate alınması luzumunun bir defa daha tekrar ve teyidi muvafık görülmüştür.

1 — Merkez ve mülhakatın tahsilai ve masarifi umumiyei şehriyesi muntazaman takıp ve mesafe ve posta günleri hesap edilerek merkez ve mülhekatın ihtiyacatı nakdisi ona göre tevzi va fazlası ziraat bankalarına tevdi ve noksanlar hazineden vaktinde talep olunacaktır. bu suretle maaşat her ayın iptidasında temin kılınmış olur.

2 — memurin maaşatının aynı günde ve bilâ istisna umumuna tediyesi meşrut ve multezem olduğundan askeri ve mülkî hiç bir memurun ve mütekaidin ve itam ve eramilin maaşlarının cüz'î veya külli tehir tesviyesine meydan verilmesi sureti kat'iyede memnudur.

3 — Bir kısım memurinin ve ya mülhakatta bazılarının digerlerine nazaran maaşlarının tediyesinde müsavat gözedilmediği ve betahsis bir kısım memurinin bir kısım maaşlarının tedahülde bırakılmasına meydan verildiği ya icra kılınacak teftişat neticesinde ve ya muhabere carîye ile tahakkuk eylediği taktirde tekerrür halinde tasfiyelerine kadar gidilmek üzre rüesaya memurin maliyenin haklarında inzibatı ceza tatbiki ve sicillerine bu harekterinin ayrıca kaydı mukarrer olduğu ve keyfietin maliye müfettişlerine ayrıca tebliğ kılınmış bulunduğu tebliğ ve keyfiyetin tamimen de mülhakata iş'arı rica olunur efendim.

Roma sefarethanemizde M. Mussolini şerefine ziyafet

Roma, 30 (A.A) — Dün gece Türkiye sefiri Suat bey M. Mussulini şerefine sefaret binasında büyük bir ziyafet vermiştir. ziyafette bütün kabine erkânı bazı meb'uslar ve Roma şehrinin mülkî ve askerî mümessilleri hazır bulunmuşlrrdır. ziyafeti müteakip sefarette parlak bir resmi kabul icra olunmuştur.

Üseranın terfihi meselesi

Cenevrede büyük bir konferans toplanacaktır

Ankara, 30 (Miliyet) — Temuzda Cenevrede bütün dünya devletlerinin iştirâki ile siyasî bir konferans toplanacaktır. Bu konferansa Hilâl ve Salibi ahmer cemiyetleri de davet edilmişlerdir. Müzakere mevzuu 1906 Cenevre Salibiahmer mukavelesinin tadilidir.

Mezkûr mukavelede bilhassa üsera hakkında hiç bir kayıt yoktur. Geçen harplardan alınan dersler üzerine üseranın terfihi hususu görüşülecektir. Hükûmetimiz bu konferansa millî müdafaa, Hariciciye ve Hilâliahmerden olmak üzre üç mümessil ile iştirak edecektir.

Devlet bankası için tetkikat

Aakara, 30 (Milliyet) — Devlet bankası için getirilen mütehassıs M. Müller âli iktisat meclisinde mevcut vesaik üzerinde tetkikatta bulunmaktadır. Tetkikat on beş gün daha devam edecektir.

Sıhhiye vekili bugün geliyor

Ankara, 30 (A.A.) — Sıhhiye Vekili Refik Bey refakatlarında Hıfzıssıha umum müdürü Asım Bey olduğu halde bu akşamki ekspresle Amerikaya müteveccihen şehrimizden hareket etmiş ve istâsyonda Meclis reisi, Başvekâlet müstaşarı, Fırka kâtibi umumisi, Meb,uslar, Vekâlet erkânı dustları tarafından teşyi edilmiştir. Refik Bey Istanbulda iki gün kaldıktan sonra Almanya tarikile seyahatine devam edecektir.. Refik beye üç ay devam edecek seyahatinde Nafia vekili vekâlet edecektir.

İktisat bankası

Ankara, 30 (milliyet) — İktisat bankasının mukavelesi hey'eti vekilece tastik edilmiştir.

Aadanada sıcaklar

Adana, 30 (A.A.) — Vilâyette sıcaklar başlamıştır. Hararet gölgede 37ye çıkmıştır.

Talim ve terbiye reisinin derecesi

Ankara, 30 (Milliyet) — Talim ve terbiya dairesi reisi maaş lâyihasının ikikinci derecesine ithal edilmiştir.

Tayinler

Ankara, 30 (Milliyet) — Senayi ve meadin bankası idare meclisi azalığına bankanın hey'eti fenniye müdürü Sait bey tayin edilmiştir.

✱ Maliye müfettiş muavinlerinden Şevket Galip B. dötdüncü sınıf maliye müfettişliğine tayin edilmiştir.

Âli karar

Ankara, 30 (Milliyet) — Âli karar hey'eti Hacı Hüsnü bey hakkında refi kararı vermiştir.

Beyoğlunun en güzel bahçesi olan

PANAROMA

bahçesi açıldı

Cuma gününden itibaren her akşam

MÜKEMMEL İNŞE SAZ

Istanbul Limanı sahil sıhhiye merkezi sertababetinden

Merkz ve mülhakatta kullanılmakta olan motor ve sandalların ihtiyacı için 15 kalem boya ve saire ile 29 kalem makina yağı, halat ve saire münakasai aleniye suretile mübayaa edileceğinden yevmi münakasa 13 Mayıs 929 Pazartesi olarak tespit edilmiştir. Taliplerin şartnameyi görmek üzre her gün ve münakasya iştirak etmek üzre yevm ve tarihi mezkûrde saat 14 ondörtte Galatada Karamustafapaşa sokağında kâin merkezimizde müteşekkil ihale komisyonuna müracaatları ilân olunur.

Pirinç için

Mütahassıs Vilayetlerde tetkikata gitti

Ankara, 30 (Milliyet) — Pirinç mütahassısı refakatinde İktisat Vekâleti istatistik müdürü Ferit ve Vilâyet ziraat müdürü Tayyar beyler olduğu halde Bursa yapazarma gitmiştir.

Ayaş, Tosya, Maraş, Bursa ve sair pirinç mantıkalarında da tetkıkat yapılacaktır. Tetkikat 3 esas üzerinedir:

1 — Gübre istimali, 2 — usulü ziraat, 3 — ecnebi tohumlardır. Mütehassıs Türk pirinçlerini çok beğenmiştir. Vekâlet pirinççilik tahsili için yakında bir kaç genci İtalyaya gönderecektir.

TARİFE TETKİKATI

Ankara, 30 (Milliyet)— Tarife Komisyonu tetkikatını ilâ güne kadar ikmal edecektir.

Posta ve telgraf

Ankara, 30 (Milliyet) — Posta ve telgraf işlerimizi tetkik etmek üzere şehrimize gelen mütehassıslar dahiliye vekili tarafından kabul edilmişlerdir. Mütehassıslar umumî müdürlükte tetkikata başlamışlardır. Bunlar iki buçuk ay kadar memleketimizde kalacaklar, icap ederse Sıvas, Samsun, Adana ve Konyaya gideceklerdir.

Kazım Pş. Ankarada

Ankara, 30 (A.A.) — Afganıstandan avdet eden askerî hey'etimiz reisi Kâzım Paşa hazretleri bu sabah şehrimiz muvasalat etmiştir.

Kiliste bir idam

Kilis, 30 (A.A.) —Kilisli tepal zade Hikmet Efendinin katili Karaca örenli Mehmet hakkındaki idam hükmü bu sabah infaz edilmiştir.

Bulgar muallimleri geliyor

Edirne, 30 (Miliyet) — Bulgar misafirlerimiz şerefine muallimler birliği parlak bir çay ziyafeti vermiştir. Istknbul treni beşte buradadan kalkacakur. Misafirlerimiz bu trenle Istanbula hareket edecektir.

SİİRTTE YAGMURLAR

Siirt, 29 (A.A.) — Üç gündür ekinlere çok yarar yağmurlar yağmaktadır. Ekin fiatları düşmektedir.

İZMİR AT YARIŞLARI

İzmir, 30 (A.A.) — Önümüzdeki Cuma günü yapılacak muhasebei hususiyenin handikap koşularına ait sikletler tespit edilmiştir. Buna nazaran 2800 metre mesafesi ve 1000 lira ikramiyesi olan arap ve yerli hayvanlar koşusunda Karacabey 68, Nasip 57, buçuk, Kısmet 57, Küçükceylân 56 buçuk, Merzuk 55 buçuk, Abyan 55, Mebruk 54 kilo siklet alacaklardır. Halis kanlı İngiliz hayvanlarının iştirak edecekleri 2000 metre mesafeli ve 1500 lira ikramiyeli koşuda Kap 63, Mistenget 57, Banan 56, Primol 56 1/2 ve Ford rest 55 1/2 kilo alacaklardır.

Hacı Mehmet Bey

Adapazarı, 29 (A.A.) — Tekkân umum müdürü hacı Mehmet bey berayi teftiş buraya gelmiştir.

MİLLİYETİN ŞEHİR VE MEMLEKET HABERLERİ

Hırsızlar

Para kalkışanlar

...e iki kişi cantarına ...emak istediler

...arda iskele caddesinde ...numaralı evde oturan ...eddin efendinin oğlu Saim Kuleli lisesinden çıkarıl...ı müteessiren süblime ...cantına kıymak istemiş ise ...ı kurtarılmıştır.

...ğlunda Halı pazarında ...bey hanında oturan Alber ...altı ay evel intihar eden ...a kavuşmak istediği ci...abancasını kalbi üzerine ...ağır surette yaralanmıştır.

Acaba nerede

...ardaşada komisyoncu A...onun kızı 13 yaşlarında ...bundan üç gün evel evin...ıp gitmiş ve bir daha ...miştir.

...obillerin çiğedikleri

...da küçük Hendekte 34 ...maralı handa kapıcı Halil ...eçhul bir motosikletin ...kalarak yaralanmıştır.

...umarbaz yakalandı

...ğlunda Asmalı mescitte ...minin hanesinde 20 ku... kumar oynarken cürmü ...halinde zabıtaca yaka...ardır.

...ki yankesici

...yankesici Cevdet Bey...lunda bir madamın 600 ...arparken cürmü meşhut ...yakalanmıştır.

...esici Reşat ta tünelde ...mazelin jilet usturasile ...keserken yakayı ele ...ir

...r sandal devrildi

...ede sandalcı Arap Sait ...isminde bir kadını Silih...aya götürürken sandalı ...denize düşen sandalcı ...leri kurtarılmıştır.

Otomobil yuvarlandı

...7325 numaralı otomobil ...ane yokuşundan sür'atle ...en polis noktası yanında...uşa düşmüştür. ...omobil hasara uğramışsada ...bir şey olmamıştır.

Müthücede yangın

...de vapur tskelesinde Mısırlı ...mut beyin mutasarrıf olup ...orum oturduğu yalıdan dün ...çıkmış isede derhal söndü...ür.

...ancasını temizlerken

...Nur rüsumat muhafaza me...ri Eşref efendi dün tabanca...temizlemekte iken ateş almış ve ...ninden yaralanmıştır. Yarası ...olup Cerrahpaşa hastaha...tedavi altına alınmıştır.

...stanbul Hayvan Borsası

...1929

Diri satışlar

Adet	Kilo azami	fiyatı asgari
—	—	—
451	42	58
—	—	—
—	—	—
1758	39	50
—	—	—
427	28	38
1	20	20
20	17	25

Et satışları

Okka fiotı Asgari K.	P	Azami K.	P
118		133	
113		125	
112		120	
—		—	
83		125	
70		90	
60		77	
70		83	
52		70	

Vilâyette

Dayak mes'elesi

Bugün Vilâyet idare hey'eti karar verecek

Galatada kapıiçı Polis mevkiinde dört kişi, kendilerine dayak atıldığını iddia etmişti. Vilâyetin tebliği üzerine Polis müdürü Şerif Bey, bu mesele hakkında tahkikat yapıyordu.

Tahkikat bitmiştir. Polis Müdüriyeti evrakı Vilâyete göndermiştir.

Vilâyet idare hey'eti tahkikat evrakını tetkik ediyor. Bu tahkikatın bu gün biterek alâkadarlar hakkında karar verileceği haber alınmıştır. Bu karar ile dayak attıkları söylenen bazı memurlara işten el çektirilmesi muhtemeldir.

Maaş başlıyor

Mayıs umumi maaş tevziatına bugün başlanacaktır.

Emlâk satışı

Emvali metruke satış komisyonı dün toplanmış ve bazı mühim emlâkin satışı ile maşgul olmuştur.

Yol vergisi vermiyenler

Yol vergisini vermiyenler hakkında bu günden itibaren bedenen yol yaptırmak usulü tatbik olunacaktır.

ISTANBUL BORSASI

ISTIKRAZLAR		
Istikrazı dahili	93	75,00
Düyunu muvahhide	200	50
İkramiyeli demir yolu	8	00
SENETLER		
İş bankası	14	20
Anadolu demir yolu	23	40
I. Tramvay. Ş.	74	50
I. U. S. Şirketi	25,00	
I. Su Şirketi	41	00
T. Tütün A. Ş.	10	10
I. Değirmen Ş.	39,00	
Ş. Değirmen Ş.	7	20
A. Çimento Ş.	33	50
I. Telefon Ş.	29	00
Ş. M. Ecza Ş.	4	65
Ş. Hayriye	18	50
TAHVİLAT		
Anadolu D. Y. I. T.	36	
Anadolu D. Y. 2. T.	35	
Anadolu D. Y. 3. T.	40	
Tünel şirketi	4,18,50	
Elektrik şirketi	4,18,50	
Rıhtım Şirketi.	17	75
H. Paşa liman şirketi	—	
ÇEKLER		
Londra	991	25,00
Newyork	0,49	00,25
Paris	12	52,00
Atina	37	82,00
Cenevre	2	54,00
Roma	9	34,00
Bükreş	24	37,50
Amsterdam	1	21,50
Brüksel	3	52,00
Sofya	67	62,50
Prag	16	47,30
Berlin	2	00,05
Viyana	3	48,60

TICARET ve ZAHIRE BORSASI

30 Nisan 1929

Buğday		AZAMİ K. P.	ESGAR K. P.
Yumuşak	0-0	00,00	00,00
Kızılca	00-00	00,00	00,00
Sünter	0-0	00,00	00,00
Sert	00-00	00,00	00,00
Dönme	-	—,—	—,—
Yumuşak mahlut			
Sert	0-	00,00	00,00
Romanya	0-00	00,00	00,00
Bulgarletan			
Zahire			
Çavdar		16,02	16,02
Arpa		14,25	14,05
Mısır		16,05	14,35
Yulaf		10,10	10,10
Keten tohumu		—,—	—,—
Fasulye		43,00	43,00
Mercimek		00,00	00,00
Nohut		24,00	24,00
Börülce		00,00	00,00
Bakla		00,00	00,00
Hububat			
Susam		—,00	—,00
Kuşyemi		—,00	—,00
Un			
Ekstra Ekstra		1350,00	1300,00
Ekstra		1400,00	1185,00
Birinci yumuşak		1385,00	1240,00
Birinci sert		1325,00	1250,00
İkinci		1200,00	900,00
Üçüncü		1180,00	1120,00
Razmol			
Kepek			
Paspal			

ZAYİ: Kuleli askeri lisesinden aldığım şehadetnamemi zayi ettim. Yenisini çıkaracağımdan eskisinin hükmü olmadığını ilân ederim.

Ortaköyde muki m159 numeroda Sevket

Maarifte

Beden terbiyesi

Senelik müsamere dün verildi

Harekâtı bedeniye pek muntazam oldu

Çapa kız muallim mektebindeki terbiyei bedeniye kursu dün senelik müsameresini vermiştir. Müsamerede İsveç sefareti erkânı, kursun eski me'zunları, muallimler, hazır bulunmuştur.

Müsamere saat ikide başlamış ve ilk dafa küçük talebeler jimnastik yapmışlardır. Bundan sonra kursun hanım talebeleri hocaları Mlle Normanın idaresinde alkışlar arasında salona girmiş ve musikili jimnastikler, rondlar, İsveç dansları yapmışlardır.

Bunu müteakip kursun erkek talebeleri M. Consonun kumandası altında muhtelif harekâtı bedeniye yapmışlar, iplere tırmanmışlar ve kasa üzerinden atlamışlardır.

Harekâtı bedeniye bittikten sonra terbiyei bedeniye müfettişi Selim Sırrı bey müsamereye geldiklerinden dolayı hazıruna teşekkür etmiştir.

Kursun tedrisatı ikl ay daha devam edecektir. Bunu müteakip mezunlar lise ve orta mektepler terbiyei bedeniye hocası tayin edileceklerdir.

Maarif emini teftişte

Maarif emini Behçet bey dün berayı teftiş Silivriye gitmiştir. Behçet bey buradaki millet mekteplerini, ve ilk mektepleri teftiş edecektir. Maarif müdürü Haydar bey de dün Erenköydeki mektepleri teftiş etmiştir.

Rum mektebi tahkikatı

Odiktiriyo rum mektebinde Türklük aleyhinde telkinat yapıldığı ve talebeye dini telkinler yapıldığı iddia edilmişti.

Bu hususta Maarif idaresinin tetkikatı bitmiştir. Hâdisenin ehemmiyetten arî olduğu ve doğru olmadığı anlaşılmıştır. Yalnız mektepte bazı idarî noksanlar görülmüş ve mektebin nazarı dikkati celbedilmiştir.

Bir teberru

Beyoğlu Musevi lisesi talebeleri aralarında topladıkları 20 lirayı Himayei-Etfal İstanbul merkezine teberru etmişlerdir.

Cemiyet yavrulara teşekkür etmektedir.

Adliyede

Hapishanelerin devri

Bilûmum hapishanelerin Dahiliye Vekâletinden Adliye Vekâletine devredilmesi kararlaşmıştır.

Bu hususta bir rapor hazırlamak ve birde kadro tespit edilmektedir. Devir muamelesine 1 Haziranda başlanacaktır.

Kadriye H. ve refikleri

Kadriye hanım ve rüfekası hakkındaki tahkikata devam edilmektedir. müstantık Hikmet bey rahatsız olduğundan dün bu işle Nazım bey meşgul olmuştur.

DAVET

Müddei umumilikten: Demirci Hakimliğine tayin kılınan ve mezunen İstanbulda olduğu anlaşılan Gaziantep sulh hakimi Necmettin beyin vazifei cedidesine heman hareket etmesi.

Mektebi hukuk mezunu oldu ğundan memuriyet talebinde bulunan ve İstanbulda olduğu Anlaşılan Ayvalış Avukatlarından Dağıstanlı Halit beyin memuriyetimize muracaat etmesi lüzumu.

Yerli mallar için konferans

Yerli malları koruma cemiyeti reisi Ferruh bey dün Kız muallim mektebinde yerli malları etrafında talebelere bir konferans vermiştir. Bu konferanslar taaddüt edecek ve bütün mekteplerde konferans verilecektir

Müteferrik H.

Gençlik aşısı ne oldu?

Dr. Behçet Sabit beyin verdiği izahat ve yeni aşı

Şikago Tribün gazetesi Şaynah isminde Viyanalı bir doktorun yeni bir gençlik aşısı keşfettiğini, bu aşının vücude zerkedildiğini, kadınlara da tatbik olunduğunu ve iyi neticeler alındığını, Voronof aşısına tercih edildiğini yazıyordu. Voronof aşısını şehrimizde tatbik eden Dr. Behçet Sabit bey bir muharririmize şu izahatı vermiştir.

Veronf aşılarının muvaffekiyete doğru ilerlediğini son seyahatımda gördüm. Şaynah aşısı yene bir şeydeğildir. Amerikada bulunduğum zaman, Amerikalılar koyundan alarak insanlara zerketmekte idiler. Bunların müddeti altı ay devam etmektedir. Şaynah aşısının ne kadar devam edeceğini bilmiyorum.

Dr. Poel de Rusyada danalardan alınan huveynatı meneviye aşıları tatbik ediyordu. Şaynah belki bu usulleri tekemmül ettirmiştir.

Voronofi aşısının tehlikeli olduğu ve iflâs ettiği doğru değildir. Bu aşı en tehlikeli vaziyetlerde bile muvaffak olmakta ve tesiri 7-8sene devam etmektedir.

Konferans

Türk kadın birliği binasında Perşembe günü saat 14 buçukta belediye hakkında bir konferans verilecektir.

Yeşilayın gezintisi

Yeşilay cemiyeti Haziranın ilk haftaşında bir gezinti tertip edecektir. Bu gezintide içki aleyhinde nümayişler yapılacaktır.

Idiş ve çifleştirilme

İstanbul Vilâyeti Baytar müdüriyeti bugünden itibaren idiş ve çifleştirme ameliyatına başlanacaktır.

Bugün Çatalcaya da iki damızlık ve memurlar gönderilmiştir. Bu damızlıklardan ve şehrimizde kalanlardan köylü meccanen istifade edecektir.

Şimdilik yalnız tabil çifleştirme yapılacaktır. Bir ay kadar sonra da hayvanlara suni çifleştirme tatbik edilecektir.

Tıp cemiyeti içtimaı

Tıp cemiyeti dün bir içtima akdederek ilmî münakaşatta bulunmuşlardır. İçtimaa Alman profesöru Her Bülling de iştirak etmiştir.

100 Fransız papası

Dün limanımıza gelen Lamartin vapuru ile şehrimize 100 Fransız papası gelmiştir. Seyyahlar şehrimizin şayanı dikkat yerlerini gezeceklerdir.

Muhtelit komisyon

Bir müddettenberi hasta bulunan Muhtelit komisyon reisi M. Rivasın sıhhatı eyiliğe yüz tutmuştur. Mali meselelerle meşgul olan dördüncü büro azası dün Tokatlıyan otelinde M. Rivasın dairesinde içtima etmişler ve bazı evrakı intaç eylemişlerdir.

Küçükler avdet etti

İstanbul, Kırklareli ve Edirne Himayei Etfalleri namına Ankaradaki çocuk bayramına iştirak eden 25 çocuk dün avdet etmişlerdir.

Kaçak kâgıtlar

Dün Rüsumat muhafaza memurları tarafından Boğaz içinde yapılan takıbat neticesinde(33,940)defter kaçak sigara kâğıdı bulunmuştur. Muhafaza memurlarının motörü. şüphe üzerine Romanya vapurunu takip ederken vapurdan bir sandala bu kaçak kâğıtların atıldığını görerek sandal yakalanmış ve kaçak sigara kâğıtları musadere edilmiştir.

Bulgar muallimleri

Bulgar muallim ve müfettişlerinden mürekkep 50 kişilik bir hey'et bugün şehrimize gelecektir.

Hey'et buradan Bursaya da gidecektir.

Emanette

Yeni itilaf

Emanet borçları nasıl ödenecek

Hazirandan itibaren ödenmeğe başlanacak

Şehremanetinin Türkiye Millî bankasından istikraz eylediği bir milyon İngiliz liralık burcun itfası İçin Emanetle hamiller arasındaki itilâfnamenin imzalandığını yazmıştık. Mukavelenameye nazaran taksitler Hazirandan itibaren tediye edilecektir. Her taksit 37400 liradır. Taksit miktarı altı sene sonra çoğaltılacaktır. Taksitlerin karşılığı köprü varidatıdır. Borç yazdığımız vechile 31 senede tamamile ödenecektir.

Cemiyeti belediye bu gün içtima ederek şehremanetile Türkiye Millî bankası hamilleri arasında imza olunan mukavelenameyi tetkik edecektir.

Bedestende tetkikat

Sandal bedesteninin Nuru Osmaniye cihetindeki kapısının üstündeki kemer evelki gece yıkılmıştı. Bedestenin başka taraflarında sakatlık olmamakla beraber Emanet tetkikat yaptırmaktadır.

Konservatuara tahsisat

Şehremaneti tarafından Konservatuara verilecek olan 102 bin liralık tahsisat Haziranda verilecektir.

Emanet hey'eti bugün geliyor

Beynelmilel şehirler kongrasına iştirak eylemek üzere sevile giden şehremaneti hey'eti bu gün şehrimize gelecektir.

İstanbul İkinci Ticaret mahkemesinden: Müflis süt şirketinden mümtazen alacaklarını masaya kaydettirmiş bulunanların haklarındaki kararı öğrenmek ve kabul edilen mat ubatı almak üzere 11 Mayıs 929 Cumartesi saat ondan on altıya kadar hüviyetlerini gösteren resimli vesiklar ile birlikte mahkemeye müracaatları lüzumu ilân olunur.

İstanbul icra dairesinden: Evelce Kalamışta Fener Bahçede Dalyan sokağında sakin iken halen ikametgahları mechul Yorgi varisleri Metro ve Margarit Ohan efendinin murisi Yorgi efendideki alacağından dolayı Kadiköyünde söğütlü çeşme caddesinde Osmanağa mahallesinde kâin 12, 14 numaralı arsa hacz edilmiş olduğu ve bir ay zarfında 927/1950 numaraile bilmüracaadeyni tesviye eylemediğiniz ve ya şayan kabul bir itiraz dermeyan eylemediğiniz halde alacağın icraen tahsil olunacağı birinci ihbarname makamına kâim olmak üzre ilân olunur.

Beyoğ. beşin. Sulh hukuk hakimlikğinden: Galatade Mumhanede Site Fransız hanında 5 numarada mukim iken ikametgâhı meçhul bulunan Madam Öjeni Hüdaverdiyana, Uhdei isticarımızde iken bu kerre tahliyesi icra olunan Galatada Mumhanede Site Fransız hanındaki 5 numaralı dairede bulunup esnayi tahliyede hazır bulunmadığinizdan dolayi mezkûr hanın 2 numaralı mağazasında tahtımuhafazaya alınan eşyayi tarihi ilândan itibaren onbeş gün zarfında 929/18 dosya numarasini hamilen daireye bilmüracaa tesellüm etmediğiniz taktirde alel'usul fruhtedilerek bedeli müzayedesi veznede hifzedileceği ilân olunur.

İstanbul İkinci Ticaret Mahkemesinden: Müflis Jakop A. Nufusi efendinin zimmetinde alacağı olup tahkiki duyun defterine alacaklarını kaydettirmiş olan bilcümle eshabı matlubun tespit ve tasdiki duyun için tayin olunan 14 Mayıs 929 Salı günü saat 16 ya kadar mahkemenin iflâs odasına müracaatla ve bu baptaki bilcümle vesaik ve senedatı masaya ibraz ve alacaklarını tasdik ettirmeleri lüzûmu ilân olunur.

SATILIK
kıymetli dükkân

Bahçe kapısında tramvay caddesinde pek çok irat getiren mükemmel bir dükkân satılıktır. Hasan Ecza deposuna müracaat. Telefon İstanbul 711

İktısadî H.

Hayat pahalılığı ile cidâl

Hükûmet ihtikârla mücadele için tedbirler almakta devam etmektedir

Zahire borsası kâtibi umumisi İhtikâr ve hayat pahalılığı hakkında ne diyor?

Hayat pahalılığı meselesi hükûmet tarafından ehemiyetli surette tetkik edilmektedir.

Zahire Borsasi kâtibi umumisi Nizameddin bey, bu mesele hakkında şunları söylemiştir:

— Hayat pahalılığı stokların azlığile işsizlikten ileri gelmektedir.

Stokların azlığı eşya fiatlarının yükselmesine, işsizlik te iratların Azalmasına sebep oluyor. Neticede iratla masraf arsındaki tevazün bozuluyor. Hayat pahalılığını hafifletmek için şekli ticaretimizi değiştirmek, çeşitçilikten ihtısas toptancılığına doğru gitmek lâzımdır. Mesai buhranına mani olmak için de istihsalin ve iktısadî faaliyetin tahrik edilmesi icap ediyor.

Beynelmilel tatiller sergisi

Londrada toplanacak olan Beynelmilel " Tatiller ve bunlarla alâkadar sanayi „ sergisine Istanbul Ticaret odası da davet olunmuştur.

Yerli Şirketlecrin inkişafi

Yerli şirketler komiseri Remzi bey tarafından, şehrimizdeki ticarî, sınaî ve emlâk şirketlerinin 1928 senesi zarfındaki vaziyetleri hakkında bir rapor hazırlanmıştır. Raporda, bütün bu şirketlerin vaziyetleri tetkik edilerek en ziyade inkişaf gösteren sahalar izah edilmektedir.

Romen bankasının müracaatı

Faaliyetini tatil etmiş olan Romen sermayeli Marmaruş blank bankası muamelâtının tasfiyesile alâkasının kat'ı için Ticaret müdüriyetine dün müracaat etmiştir.

Harik, hayat, kaza ve otomobil sigortalarınızı Galatada Ünyon hanında kâin Ünyon sigorta kumpanyasına yaptırınız.

Türkiyede bilafasıla icrayı muamele etmekte olan

ÜNYON

Kumpanyasina bir kere uğramadan sigorta yaptırmayınız.

Telefon: Beyoğlu - 2002

MUSTAFA ŞAMLI
UCUZLUK SERGİSİ
AÇILMIŞTIR

KOLİNOS dişleri. diş etlerini yikar ve ağzı temamen temizler. Dişlerin çürümesine sebebiyet veren mikropları öldürür ve böylece ağzın mükemmlen temizlenmesine hizmet eder ve saatlerce imtidat eden bir tatlılık tesiri bırakır.

Kuru bir fırça üzerine konulan bir parça maksada kifayet ettiginden dolayı iktisadîdir.

KOLYNOS
DENTAL CREAM
Türkiye için depoziteri: MAURICE FARAGGI
Beyoğlu, Venedik Sokağı, İbrahim Paşa apartımanı

İstanbul Vilâyetinden:

928 senesi yol mükellefiyetini bedenen ifa edecek olanlar meclisi umumii vilâyetçe mevsimi inşaat olan Nisan ve Mayıs aylarında Beykoz Kanlıca yol inşaatında çalıştırılacaktır. Bunların mensup oldukları mahalleleri itibariyle Istanbul cihetinde Hocapaşa, Küçükpazar, Çarşı: Kumkapı, Fatih, Fener, Şehremini, Kocamustapaşa ve Beyoğlu cihetinde Galata, Kulekapı, Galatasaray, Feriköy, Kasımpaşa, Hasköy, Beşiktaş, Arnavutköy, Emirgân ve Üsküdar cihetinde;

Üsküdar, Selâmsız, Kadıköy, Kanlıca İdarei hususiye tahsil şubelerine Mayıs iptidasına kadar müracaatla alacakları vesika üzerine mahalli inşaata gitmeleri ve mahalli mezkûrda yol mühendisliği nezdinde isbatı vücut etmeleri lâzımdır.

Amele mükellefe mahalli inşaatta tedarik olunacak çadırlarda beytutet edeceklerdir. Sevk ve on günlük iaşeleri masrafları kâmilen kendilerine aittir. Mahalli inşaatta ispatı vücut etmeyenler hakkında yol mükellefiyeti kanununun 17 inci maddesi ahkâmı tatbik edilerek ledelhace jandarma nazaret altında istihdam olunacaklardır.

Mezah, Edebiyat, Mezah

Milliyet

ASRIN UMDESI "MILLIYET,TIR

30 Nisan 1929

BUGÜNKÜ HAVA

Rasathaneden verilen malûmata nazaran dün hararet âzami 18, azami 7 idi. Rüzgâr saniyede 6 metre sür'atle esmiştir. Bugün hava açık olacak ve rüzgâr şimalden esecektir.

FIKRA

Türk şairi ve Avrupa

Bizde, şimdiye kadar beynelmilel bir şöhrete malik tek bir Türk şairi yok gibi idi. İlk defa olarak Ahmet Haşim ismi, Türk şiirini, medeni âlemden ayıran perdeleri yırtarak, kendisine hudutlarımız haricinde de bir çok taktirkârlar bulmaya gidiyor. Bir iki senedenberi Avrupa lisanlarında ona dair yazılan tetkikler cilt teşkil edecek kadar çoktur. Fakat güzide bir Eransız ammesine malûm olan bu isim bir kaç zamandanberi Alman müsteşriklerile, Almanyanın bütün edebiyat meraklılarına kendisini tanıtmış bulunuyor.

İki senedir memleketimiz de Türkçeyi ve Türk edebiyatını tetkik ile meşgul bulunan Alman müsteşriklerinden *Dr Harbert* w. *Duda* yeni devrin bu mümtaz Türk şairi hakkında, şayanı dikkat bir etüt neşretmiştir. Şairin hemen bütün manzumelerinin birer tercümesini de ihtiva eden bu kitap belki Türk edebiyatcılarının alâka ve merakını hiç celp etmiyecektir, fakat Almanyanın edebî mahafilinde şimdiden zevk ve ehemmiyetle okunmakta olduğuna şüphe etmiyoruz.

***Dr. H. W. Ruda* şaire yazdığı bir mektupta " Siz, şimdiye kadar manzum bir eseri temamen tercüme olunan ilk Türk şairisiniz. „ diyor. Bu sözden Ahmet Haşim kendi hesabına ve biz de edebiyatımız hesabına ne kadar iftihar hissesi çıkarsak azdır. Bu gün, bizim,medeniyet âlemindeki en büyük, en acıklı eksikliğimiz fikri ve ruhî kıymetimizin bu âleme tamamile meçhul kalışından başka bir şeyde değildir.Bütün medeni milletler kendi aralarında asırlardan beri mütemadî bir ilim, şiir ve san'at mübadelesi yapmaktadırlar; şimdiye kadar bizim bu pazarda serilmiş tek bir mataımız yoktu; Türk ne hisseder? ne düşünür? düşünüp hissettiklerini ifade kabiliyetine malik midir? Avrupada bunu bilen ve anlayan tek bir insana rasgelmek mümkün değildi. Bir kaç yıldan beridir ki bu ağır esrar perdesi yavaş yavaş kalkıyor ve Türkün ruhu doğu ile batının birleştiği noktada kâh bir küçük ışık gibi pırıldamağa, kâh bir fecir beyazlığile ağarmağa başlıyor.**

Dr H. M. Ruda, şaire yazdığı mektubun başka bir noktasında diyor ki "*Alman ilim âlemi kadim bir dostlukla merbut bulunduğu Türkiyenin yeni edebiyatını büyük bir alâka ile takip ediyor : İçinde dostuna karşı bir an'ane ve bir meylin salkasını duyan insan onu tamamen anlamak isterse gözlerine derinden bakmalı, o gözlerde şiir ve san'at akislerini görmeli, sezdiği aydınlık ve karanlığı söyleyebilmelidir.„*

İki millet arasında ve bütün milletler beyninde bu tarzda anlaşıp sevişmenin , siyasî muahadelere dayanan dostluklardan daha ne kadar çok kıymeti vardır ! Ne muharebeler, ne ticarî münasebetler, ne siyaset, hiç bir şey, şiir ve san' at vasıtaları kadar milletleri bir birine yaklaştırıp uzaklaştırmak kudretini haiz değildir. Bir şair yabancı bir milleti, kendi rizasile ta yüreğinden kavramasını bilir . Bu noktai nazardan icabına göre en *maslihane hulûl* usullerini bilen ve gene icabına göre en büyük sulh amili olan odur.

Türk milleti, bundan böyle garp milletlerinin kalplerinde yer tutmak için meydana çıkaracağı şiir ve fikir erlerinin pişdarı olarak garbın ta göbeğine ilk defa Ahmet Haşimin gitmiş olmasını kendi manevî itibarı namına uğurlu bir hadise telâkki etmelidir. Gerçi, yüksek bir edebî kültür sahibi olan Dr H. W Ruda'nın ilk tercüme etmek için muasır Türk edebiyatında Ahmet Haşim den üstün bir örnek bulabileceğine ihtimal verilemezdi. Mamafi, gene bizim şerefimiz namına, bu isabetli intihabından dolayı Dr H. W. Rude'ye teşekkür etmeyi millî bir vazife addederim.

Yakup Kadri

FELEK

Arıyorum!

Abuk sabuk söyleyen pejmürde fikir ve kıyafetli bir dostum var. Dün bana geldi, oturdu, oturdu ! İki saate yakın bir sükûttan sonra artık dayanamadım ve sordum:

— Ne haber yahu ? Geldin oturdun! İki saattir ağzını açmıyorsun!

— Ha! Demek merak ettin ? Dinle öyleyse! Kardeş , ben şimdi işe yaramıyan adam arıyorum ! Gülme , hâlâ bulamadım ! Ne bulunmaz Hint kumaşiymiş ! kime : (Ne iş yapıyorsun?) diye sorsam, hemen (Her şey!) diyor. Hiç kimse kendine teklif edilecek işi reddetmiyor . Bu adamlardan birini sokakta yakalıyıp (Seni filan hastaneye ser tabip yaptık ne dersin?) deseler itiraz etmeden kabul edecek. İnsanların hiç bu günkü kadar "her şeye„ yaradığı görülmemiştir. Hele işi gücü olmıyanlar tıpkı vapurda sıkışık bir kanapeye iliştikten sonra kıpraşa kıpraşa oraya yerleşenler gibi bir iki satır karalamadan sonra "Edip„ oluyorlar. Bana gelince o kadar şaşaladım ki köprüyü şaşırmadan güç geçiyorum. "İş„ ismini verseler ycmek yerken bile afallıyacağım. Onun için işe yaramıyan bir adam daha arıyorum, çift olursak belki ikimiz "bir„ işe yararız„

Arkadaşımın bu sözlerinden sonra düşündüm , hakikaten işe yaramıyan adam güç bnlunacağına kail oldum!

Figan!

Allah kısmet eder de beş on güne kadar "Yayla„ ya taşınırsak rahat uyku uyumak nasip olacak! Bütün bir kış mevsimi esnasında "Sıra Selviler„ cıvarını çınlatan sarhoş figanlarından göz kırpmak kabil olmadı. Saat bilmem kaçtan sonra âmmenin huzurunu ihlâl edecek olanların tecziyesine dair bir nizamdan bahsederler bu gerçek midir aceba?

Bizde ayıs!

Vaktile ezberlemiştik: "Mayıs bir köylü kızdır safudilber şûhusevdakâr„ yirmi beş , otuz senelik bir lâf olan bu mısradan sonra o köylü kız ne kadar değişmiştir. Fransadan gelen haberlere nazaran o memlekette Mayısın birinde nümayiş olmayacakmış . Malûm ya Mayısın biri amele ve sosyalistlerin günüdür. Buna kimse bir şey diyemez. Yarın meselâ muharrirler de Kasımın birini , bakkallar Avustos iptidasını, Hekimler Mart dokuzunu kendilerine gün ittihaz ederler. Fakat iş nümayişe ve intizamı ammeyi ihlâl eder şekil alınca hemen tadı kaçar. Bizde lehülhamt böyle dertler yoktur. Biz Mayısın girdiğini iki şeyden anlarız:

I— Vesaiti nakliye tarifelerinin değişmesi;

II— Tramvay pencerelerinin açılması;

FELEK

Küçük Hikâye

TESADÜF

Hayatta tesadüfen hiç bir şey olmaz mı diyorsunuz?...

Yok canım, böyle şey söylemezsiniz... Hem söyleyeceğiniz bile varsa söylemeyiniz ki, benim cesaretim kırılmasın. Çünkü ben ne deyeceğim biliyor musunuz?.. Hayatta her şey tesadüfe bağlıdır! deyeceğim.

Bunu, başımdan geçen son vak'aya kadar, lâf olsun deye, ezbere söylerdim. Amma başıma öyle bir şey geldi ki, tesadüfe iman ettim.

Şimdi anlatayım da, tesadüfe inanmayanlar varsa inansınlar.

Ahmet beyle karısını şöylece tanırım. Pek sıkı fıkı ahpaplığım yoktur... Kızları Naciye ile dostluğum daha fazladır.

Onunla balolarda, çaylarda çok bulundum, beraber çok dans ettik. Yalnız şunu da söyleyeyim ki, Naciye hanıma hiç bir zaman kem gözle bakmadım...

Bilmem bu husustaki göze kem demek caiz midir?.. Her neyse, siz maksadımı anladınızya?.. Bendeniz cennet kuşu, genç hanım kızlardan pek korkarım...

Bir gece aklıma esti:

— Haydi, dedim, gidip Ahmet beylere oturayım, biraz çene çalayım...

Gittim, fakat oturup çene çalamadım. Kapıdan girer girmez, Naciye:

— İyiki geldin, dedi, haydi beni tiyatroya götür..

Ahmet bey de aynı fikirdeydi:

— Karı koca bu gece biz yorgunuz Naciye de çok gitmek istiyor, gidiniz bari...

Çaresiz gittik.

Bütün oyun esnasında, perde aralarında put gibi durdum. Ne bir çapkın söz söyledim, ne bir ima yaptım, ne de elimi eline dokundurdum.Hiç! Dedim ya, genç kızlardan korkarım ben.

Gece yarısı, oyundan sonra, kaldırımlarda gene beraber yalnız kaldık...

Bir otomobile seslendim, şöföre:

— Pangaltı! dedim...

Tam bu esnada, gözüme tesadüf bir toz kaçırdı... Hemen gözümü kapadım. Hatta bir kaç kere üstüste açıp kapadım. Tozu çıkarmak için gözümü kırptım.

Otomobile bindik, ben konuşmağa devam ettim:

— Efendim fena piyesler intihap ediliyor, meselâ...

Burada bunları tekrar lüzum yok.. Bir aralık dişarı baktım:

— Hay sersem şöför, dedim, Şişliye gelmişiz.

Naciye ses çıkarmadı... Benim içime korku girdi. Rovelverimin kabzasını okşadım.

Otomobil Maslak yoluna saptı, Zincirli kuyuyu geçtik... Benim elim silâhımdaydı... Şöför bizi tuzağa düşürecekti mutlaka...

Bu esnada Naciye yanıma sokuldu:

— Bari Bebekten bir tur yapıp tekrar Pangaltıya çıksak! dedi.

Anladınızya... Silâhımı rahat bıraktım. Gözüme kaçan tozla, gözümü kırpmam hatırıma geldi... Şöför gözünü kırpmamı başka şeye hamletmiş, Maslak yolunu tutmuştu...

Koca turu yaptık... Pangaltıya gelince, şöför sordu:

— Bir tur daha yapalım mı?

Naciyeye baktım, o da bana baktı...

— Yap bir tur daha bakalım!

Tesadüfe inanınız... Eğer tesadüf ve tesadüfün gözüme kaçan tozu olmasaydı, o gece dört dafa Şişli-Bebek turunu yapmıyacaktım.

Nakleden
SELAMI IZZET

MILILYETIN EGLENCELERI

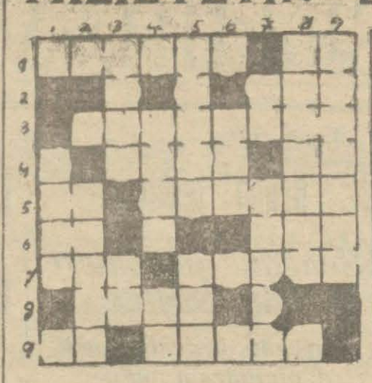

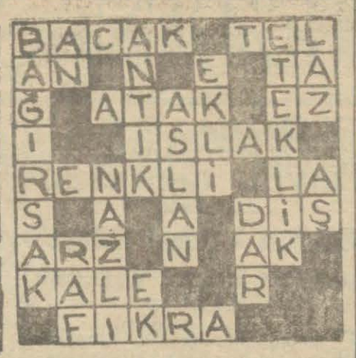

Bugünkü yeni bilmecemiz

Soldan sağa:

1— Karpuzun bittiği yer (6) Su (2)
2— İsyan eden (3)
3— Dolanarak büyüyen fidan(8)
4— Veba (4) Uzak nidası (2)
5— Mazur görmek (2) Kredi (6)
6— Nota (2) Valde (3)
7— Bayram (3) Bir nevi peynir (5)
8— Fırtınada yağan (4)
9— Nota (2) Depo (5)

Dünkü bilmecemizin halledilmiş şekli

Yukarıdan aşağı:

1 — Şans (4)
1 — Zararın aksi (5)
2 — Zamanı şösteren alet (4) Nota (2)
4 — Geçen (4) Nota (2)
5 — Ahlat (5) Sahilde bulnan (3)
6— Birdenbire (3)
7— Yemek (2) Bir sıfat (5)
8— Istanbul (7)
9— Kararsız (7)

Bu akşamdan itibaren
MELEK
SİNEMASINDA
Milyonlara baliğ olan film
GÜZEL HELEN
Rejisörü ALEKSANDR KORDA
Müsabakanın dördüncü ve son filmidir.

Yarın akşamdan itibaren
ASRİ SİNEMADA
halkın en ziyade sevdiği iki cihan komiği DÜZ TABAN ve BASTI BACAğın şimdiye kadar vücuda getirdikleri en eğlenceli en şen, en güldürücü filmi olan
DÜZ TABAN ve BASTI BACAK CANBAZ
İlâveten büyük varyete programı

TAKSİMDE STADYOM KAPISINDA
Mehmet Ali beyin
Millî ŞOFÖR ve zirai MAKİNİST MEKTEBİ
Her çeşit
Gaz motörü otomobil, traktör alâtı ziraiye dersi verilir ve talimi yaptırılır
Mektep garajında TAMIRCİLİK tatbikatı gösterilir.
12 MAYIS PAZAR GÜNÜ
Yeni devre baslayacaktır. Tahsil müddeti dört aydır. Ders zamanları İŞİ OLANLARA DA uygun gelir. Ücret 10 talimle 50 lira, 20 talimle 60 liradır, taksit ile alınır. Taşralılar için çamaşır yıkanması ile yatak ayda 8 liradır.

AMFRiKA
Meşhur
Rejisör Griftin
Gelecek hafta
OPERAD

ALHAMRAD
Bu akşam itibaren
ELİZABET BERGE ve KONRAT VAYT
FLORA SALI KEMAN
filminde

Zayl : Ankara Çimento Anonim şirketi namına ol Haydarpaşa Rusumat başmüdürlüğü gümrüğüne ibraz ol 54 numero ve 14 Nisan 19 tarihli beyanname ile muam ifa ve imrar edilen eşya depozito olarak mezkûr gümrüğü veznesine tediye etmiş olduğ 211 lira 6 kuruşa mukabil kılınan 4728 numero ve Nisan 1928 tarihli makbuz sen zayedimiş olmakla zuhurunda bir hükmü kıymeti olmayacağı ilân olunur

Ankara Çimentoları T Anonim Şirketi

Satılık Mobilye
Heman müceddet bir halde kelepir fiatına satılık yemek, yatak odaları takımları, Portmanto, muhtelif bak levazımatı, Acem halı ve seccadeleri Şişlide hastane numara 77 Despoti sokağı 77 dimitriadis apartımanı karşısında

Dr. Operatör
RİZA ENVER
Basur memeleri, fistül v. s. makat hastalıklarıyle bilumum kadın rahatsızlıkları ve kısırlık en yeni usullerle tedavi olunur. Ciğaloğlu, Emniyet sandığı karşısında No. 37

JÖZEF PASKALİDİS
Komisyon ticarethanesi
Yaprak tütün satışı
Emanet tahvilât için avans
Şerait gayet müsaittir.
Hamburg: Rathausstr. 27
Dresden: Permoser Strasse 10

Kiralık ve satılık yalı
Büyük derede Ahiler Sokağında yedi odalı bir yalı kiralık hem satılıktır. Beyoğlu 3148 e telefon ediniz.

"Milliyet„ in edebî tefrikası 43

Köy hekimi

Bürhan Cahit

Müddeiumumî ağır ağır söyleniyordu:

— Şu kazaya geldim geleli kaç cinayet vak'ası olduysa hep kadın yüzünden.. Görünüşte o kadar uslu, masum görünen bu halk kadın meselesinden Zal oğlu Rüstem kesiliyor.

Daha Sarı bağ vak'asının üzerinden bir ay geçmeden bu cinayet oldu... Anlaşılır muamma değil...

Jandarma kumandanı pos bıyıklarını burarak lâkırdıya karıştı:

— Dünyanın temeli kadın birader. Çalışıyoruz, kazanıyoruz, ne için. Kör olası boğaz çıktıktan sonra insanın bütün zevki kadındır. Ama bizim malmüdürü gibi dünyadan elini eteğini çektin mi artık işi akşamcılığa dökmekten başka çare yoktur. Öyle değil mi doktor B.

Suat Naci jandarma kumandanının bu bahiste onun fikrini almak isteyişinden şüphelendi. Ne zamandanberi geçirdiği maceraların kenardanköşeden duyulmuş olmasından korkuyordu Onun için ihtiyatlı bulundu, işi alaya bozdu:

—İşin doğrusu böyle işlerde halkı daha geniş düşünceye, kadın davalarında daha uysal olmaya alıştırmalı. Burada öyle insanlar var ki karısının adını sorsan silâhına davranıyor.

Müddeiumumî buna kıskıs gülerken jandarma kumandanı söze karıştı:

— Öyle ama azizim, bir kadın bir erkek içindir. Böyle bir kadına üç erkek göz koyarsa bu işi sulhen halletmek imkânı olur mu?

Nahiye merkezine gelmişlerdi. Hükûmet memurlarının bir arada kasabaya girişini seyretmek, cinayet hakkında daha fazla malûmat almak için halk sokaklara dökülmüştü.

Hep beraber iki odadan ibaret dispansere girdiler. Jandarmalar yaralıları getirip yatırmışlardi. Suat Naci burada daha eyi çalışabilecekti. İstediği kadar ecza ve pamuk vardı. Yaraları yeniden açtı. Mehmet efe. biraz kendine gelmişti. Müddeiumumî ondan izahat almak istedi.

Kaynak bıyıklı delikanlı hâlâ kin ve intikam alevleri parlayan gözleriyle öteki yaralıları göstererek mırıldandı:

— Alemin namuslu karısına göz koydular . . . Namertler.

Müddeiumumî onu deşmek söyletmek istedi:

Mehmet efe. onların kabahatı çok büyük, elbet cezalarını görecekler, sen anlat bakalım, bu iş nasıl oldu. Seni kim vurdu?

Mehmet efe., göz ucuyle işaret etti:

— Nah, işte, (Durmuş):

— Ya onu kim vurdu.

Mehmet efe., dudaklarını büzdü. Anlaşılıyordu ki kafasma kalın bir tırmık sapı yıyip kendini kaybeden (Durmuş) un hakkından gelen kendisiyli.

Müddeimumî her şeyden haberi varmış gibi onu gafil avlamak istedi:

— Peki, Mehmet efe., bunlar Halime den bir yüz bulmuşlarmıydi aceba?

Mehmet efe., nin en nazik tarafıydi. Gözleri çakmak çakmak oldu. Bütün kuvvetini toplamak ister gibi başını sallayarak:

—Halime öyle mendeburlarayüz verecek kadar gönülsüz değildir.

Müddeiumumî delikanlıyı daha fazla söyletmeğe lüzum görmedi.

— Haydi sen istirahat et bakalım, dedi. Ben seni gelir görürüm.

Anlamak istediğini tamamiyle anlamıştı.Her şeyden evel Halime yi buldurmak, ondan sonra yaralıları istintak etmek lâzımdı. Nahiye müdürüne dönerek yavaşça konuştu:

— Siz hemen birini yollayıp Halime yi getirtin, istintak gecikmesin.

Jandarma kumandanı, hazırlanmış, maiyetiyle merkeze dönüyordu.Nahiye müdürü jandarmalardan istifade edemiyeceğini anlayınca hastalara nezaret eden korucu Tosun çavuş u çağırdı:

— Çavuş şimdi Kırk göz e hareket edeceksin. Orada Molla Ahmet kızı Halime vardır. Tanırsın, posta et getir.

Tosun dişarıye baktı, akşam oliyordu. Gideceği yer üç saatlik yerdi. Nahiye müdürü onun bakışından ne demek istediğini anladı:

—Zarar yok, dedi. Müddeiumumî B. tahkikat yapacak. Yarın gidip gelmek geç olur, akşamdan gidersin, sabah erken Halime burada olur.

Müddeiumumî ilâve etti:

— Ben merkeze döneceğim, yarın Halime yi erken merkeze isterim. Tosun çavuş başını eğdi... Geceyi ilk defa çam ormanından uzakta geçireceğini düşünerek gögüs geçirdi. Emine onu kim bilir ne kadar merak edecekti. Ona bir haber olsun iletmek içinhemen merkeze harekete hazırlanan jandarma kumandanına rica etti:

— Kumandan B. Ben Kırk göz e gidiyorum. Siz geçerken bize uğrar, bu gece gelmiyeceğimi söyler misiniz, yol üstüdür?

Jandarma kumandanı atını mehmuzladı:

— Olur, olur, Tosun çavuş merak etme. .Zaten kestirme olsun diye oradan geçeceğiz

Jandarma kumandanı merkeze, Tosun çavuş ta hayvanına atlayıp Kırk göz e hareket ettikleri vakit yaralıları muayene etmekle meşgul olan Suat Naci nahiye müdürüyle Tosun çavuş arasındaki mükâlemeyi dikkatle dinlemişti.

Artık işini bitrmişti. Yarın gelip yaralıları bir daha muayene etmekten başka yapılacak bir şey yoktu. Fakat birden bire aklına gelen şeytanî bir fikir onu bir lâhze yerinde mıhladı. Ve beraber avdet etmek için müddeiumumînin vaki olan teklifine müteessifane cevap verdi:

— Yaralılardan bir tanesi tehlikeli müddeiumumî B. Bırakmak doğru bir şey değil !

Nahiye müdürü dişarıya çıkmıştı. Müddeiumumî sordu:

—Gelemiyeceğinizi eve haber verelim mi?

— Lütfedersiniz!

Müddeiumumî selâmladı vı çıktı. Yavaş yavaş gün karariyor, Bucak sokakları bacalardan tüten ağır dumanlarla isli bir karanliğa gömüliyordu.

Yaralılara bakmak, doktora yardım etmek için köy bekçisine talimat veren nahiye müdürü avdet etmişti. Suat Naci sordu:

—Burada şöyle hastaya bakacak, eli işe yatar bir kimse yok mu ?

Müdür düşündü ve güldü :

— Vallahi, kasabada doktorluktan anlar, berber Mustafa var, sülük çeker, diş çeker, yakı açar, az çok eli işe yatar, isterseniz çağırtayım.

Suat Naci nahiye müdürünün sözlerni dinler gibi göründn. Zihni o kadar meşguldü ki esasen lâkırdı olsun diye sorduğu bu suale cevap bile beklemiyordu.

Nahiye müdürü izahat vermiş olmak için daha bir çok şeyler sayıp dökiyordu. Suat Naci arasıra başını salliyor, bazen kısa kuru bir evet le ona cesaret veriyor, Leylâ nın bekleyişini, Tosun çavuş un şimdi Kırk göz e doğru yollanışını düşüniyor

Köy bekçisi Dispanserin numaralı gaz lambalarını yakıyordu. Suat Naci yavaş yavaş kalktı.Nahiye müdürü onun geceyi kasabada geçirmesi ihtimalini düşünerek evinde yatak hazırlatmak için köy bekçisile haber yollamak üzreydi ki Suat Naci yavaş sesle onu yanına çağırdı :

— Müdür B. Yaralılar bu geceyi istirahatla geçirecekler, halde onlara nezaret için birini buldurun. Yataklarından hareket etmesinler. Ben yarın sabah güneşle beraber buradayım.

Müdür başını eğdi:

— Merak etmeyin doktor ben de buradayım, ve sonra gelerek devam etti:

— Bizim hanım da hasta kıcılıktan anlar, herhalde yarın sabaha kadar işi idare eder.

Suat Naci mektepten kaçtı leylî bir mektep talebesi gibi pürneş'e Bucak sokaklarının atını sürüp çıktı. Artık her yer raf eyiden eyiye karanlık olmuştu. Kasabadan çıktıktan sonra dört nalla çam ormanına doğru du.Şimdi çöken gecenin sükûneti içinde hayvanın eşinal seslerni dinliyerek kalbi çarpıcukta, çılgınca sevinçler, ... bitmedi

Uşşak Terakkii Ziaaat Türk anonim şirketinden:

Uşşak Terakkii Ziraat Türk anonim şirketinin 4 Haziran 1929 tarihinde Uşşakta Şirket merkezinde saat onda vukubulacak alelâde hissedaran hey'eti umumiye içtimaına ait ruznamei müzakerat:

1 — Bilânçonun ve Meclisi idare ve murakipler raporunun kıraat ve tasdikl ve meclisi idarenin ibrası,

2 — Şirket esas mukavelenamesinin muaddel dokuzuncu maddesi mucidince meclisi idarenin yeniden intihabı.

3 — 1929 senesi için iki murakıp intihabiyle ücreterinin tayini,

4 — Sermaye şirketin tenkisi hakkında fevkalâde hey'eti umumiyeden karar verilüp kat'iyet kespedinceye kadar mevcut sermaye ile iktifaya karar itası.

Hamiş:

Hey'eti umumiye müzakeratına iştiak edecek hissedaranın hamil oldukları hisse senedatını veya bunlara mutasarrıf olduklarını müsbet vesaik yevmi içtimadan on gün evvel Üşşak Şirket merkezine tevdi etmeleri lâzımdır.

Bu hususta esas mukavelenamenin zirde münderiç 21 inci maddesi ahkâmı caridir.

21 inci madde.

Ticaret kanununda musarrah olan ahval müstesna olmak üzere hey'eti umumiye vekâleten veya esaleten lâakal altıyüz hisseye malik hissedarandan mürekkep olacaktır. Altıyüzden dun hisseye malik olan iki veya daha zıyade hissedar birleşerek bir vekil gönderebilir.

Hey'eti umumiyede gerek asaleten ve gerek vekâleten hazır bulunacak her hissedarın beher altıyüz hisseye mukabil bir reyi olacak ve fakat hamil olduğu hisseler adedi her kaç olursa olsun bir hissedarın on reyden fazla teyi olmayacaktır.

* * *

Uşşak Terakkii ziraat Türk Anonim şirketinin

4 Haziran 1929 tarihinde Uşşakta Şirket merkezinde saat ondörtte vukubulacak fevkalâde hey'eti Umumiye içtimaına dair ruznamei müzakerat:

1 — Şirket sermayesinin nısfına tenkisi hakkinda esas mukavelenamenin beşinci maddesinin tadili,

Teklif olunan beşinci maddenin şekli muaddeli berveçhi atidir.

Şirketin beheri ikişer liralık hisse senetlerinden evelce Skoda şirketine ait olup kefaleti hasebiyle Türkiye Sanayi ve Maadin Bankasınca devren alınmış olan imtiyazlı ve muvakkat hisse senetlerinden şimdiye kadar tediye ve ltfa edilmis iki taksitten mütebaki dört taksite ait miktar müstesna olmak üzre diğer hisse senetlerinin kıymetleri nısfına tenzil ve sermayei şirket —685/436— liraya tenkis olunmuştur. Hey'eti umumiyenin işbu sermayeyi tezyide salâhiyeti vardır. Türkiye sanayi ve maadin bankasının Skodan devren almış olduğu mezkûr imtiyazlı ve muvakkat hisse senetleri Skoda müessesesile aktedilmiş olan T. Evel 1341 tarihli mukavelenamedeki ahkâm ve şeraiti mahsusaya tabi olup buna tevfikan nihayet dört senede mübayaa ve itfa olunacaktır. İşbu muvakkat hisse senetlerinden itfa olunan hisseler yerine o mıktarda daimi hisse senedatı ihraç olunarak hey'eti umumiye müvacehesinde müzayede suretiyle satılacaktır. Şirketin ihraç eyleyeceği hisse senedatının numuneleri kablelihraç lieclitasdik İktisat vekâletine tevdi olunacaktır. Şirketin müessisleri olan elli zata ait olmak ve her birisine üçeryüz hisse verilmek ve şirketin tastiki tarihinden itibaren ilk yedi sene zarfında nama muharrer olup ahıra satılmamak şartıyle mukaddema ihraç edilmiş olan onbeş bin hisse otuzbine iblâğ olunmuş ve ihraç olunan onbeş bin hisse fabrikanın tesisi ve teşekkülü emrinde muaveneti fevkalâdesi mesbuk olan sanayı ve maadin bankasına tahsis edilmiştir.

Hamiş:

Hey'eti umumiye müzakeratına iştirak edecek hssedaranın hamil oldukları hisse senedatını ve ya bunlara mutasarrıf olduklarını müsbet vesaikı yevmi içtimadan on gün evel Uşşak şirket merkezine tevdi eylemeleri lâzımdır.

İşbu Hey'eti umumiyede şirket esas mukavelenamesinin beşinci maddesinin tadili teklif edildiğinden bir hisseye malik olan hissedaran dahi içtimada bizzat veya bilvekâle reylerini istimal edebileceklerdir.

ELİTOKS
GÜVELERİ
ve diğer haşaratı
ÖLDÜRÜR
KOKUSU SIHHİ
VE LÂTİFTİR

İLÂN

Eskişehir vilâyetinin Mihalıççık kazası dahilinde Çatacık devlet ormanından senevi 7805 metro mikâptan 10 senede 78050 metro mikâp gayrı mamul sarı ve kara çam eşcarı kât ve ihraç olunmak üzre beher metro mikâp gayrı mamulü 552 kuruş bedeli muhammenle ve kapalı zarf usullle 21 Nisan 929 tarihinden 25 Mayıs 929 tarihine kadar 31 gün müddetle müzayedeye çıkarılmıştır:

Talıplerin ve şeraiti müzayedeyi anlamak isteyenlerin Ankarada Orman müdüriyeti umumiyesile Istanbul, Eskişehir, Ankara, Adana orman baş müdüriyetlerine ve üthya, Konya orman müdüriyetlerine ve Mihalıççık orman idaresine müracaatları ilân olunur.

Piyango müdüriyetinden:

Tabettirilecek olan (470,000) adet evlenme evrakının 4/5/929 tarih cumartesi saat on beşte ve (76000) adet evlenme cüzdanı ve defterleri de 6-5-929 tarih pazartesi günü saat on beşte münakasaları icra olunacağından talip olacakların pey akçeleri ile birlikte mezkûr gün ve saatlarda piyango müdürlüğünde müteşekkil mubayaat komisyonuna müracaat eylemeleri ilân olunur.

İLÂN

Trabzon vilâyetinin Maçka ve Santa ormanlarından müzayedeye çıkarılıp talip zuhur etmeyen böcek istilâsından kurumuş 24000 metro mikâp ladin eşcarı bir sene zarfında kat ve ormandan çıkarılmak üzre beher metro mikâbı 2 lira bedeli muhammenle ve kapalı zarf usulile eraiti sabıka dairesinde 21 Nisan 929 tarihinden 21 Haziran 929 tarihine kadar iki ay müddetle müzayedesi temdit edilmiştir;

Taliplerin ve şeraiti müzayedeyi anlamak isteyenlerin Ankarada orman müdüriyeti umumiyesile Trabzon ve Istanbul orman baş müdüriyetlerine müracaatları ilân olunur.

Sinekler Hastalık Getirirler!

Evinize sokulan her sinek bir hastalık mikrobu ile mülemmadır. Flit istimali suretile hanenizi bir kaç dakika zarfında bu muzir sinek ve sivri sineklerden temizliyebilirsiniz. Flit, pirelerin, karıncaların veya hamam böceklerinin gizlendikleri yuvaları tahrip ve yumurtalarını ifna eder. Bütün haşaratı öldürür. Ayni zamanda size zararı dokunmaz ve kat'iyen leke bırakmaz.

(Flit)i sair adi haşarat öldürücü mayilerle karıştırmamalıdır. Flit in daha büyük ve kat'i tesiri size memnuniyetbahş bir netice temin edecektir.

Tulumbasıyla Sıkınız

FLIT

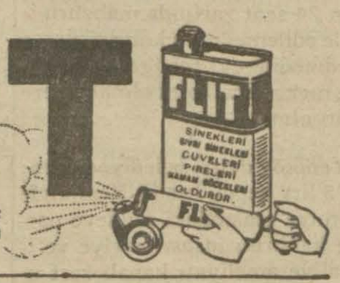

Türkiye için umumi deposu:
İstanbulda Galatada Voyvoda Han No. 1
J. BERT ve ŞÜREKÂSI

İstanbul posta ve telgraf baş müdiriyetinden:

Posta ve Telgraf idaresi, Ankara, İzmir, Adana, Konya şehirleri dahiline ve Istanbul, Beyoğlu, Galata, Pangaltı mıntakalarına münhasir olmak üzre gönderilecek kıymetli ve kıymetsiz Posta paketlerile kıymeti mukaddereli mektupları mürsilleri arzu ettikleri takdirde mürselün ileyhlerin ikametgâhlarına kadar götürüp teslim etmek muamelesini ihdas eylediğini muhterem halka ilân eder.

PAZARLIKLA YATAK MÜNAKASASI

Nafia Fen Mektebi Mübayaat komisyonundan:

Mektep için pazarlıkla (25) takım yatak yaptırılacaktır. nümune ve şaraiti görmek ve anlamak için her gün ve münakasaya iştirak için de mayısın (5) nci pazar günü saat (14) te gümüş suyunda mektebe müracaatleri ilân olunur.

MaMa
Dr. Hakkı Şinasi
En sıhhî çocuk gıdası

kanunlar ev şerhler

Kuruş	
250	Hukuk usulu muhakemeleri şerhi
100	Hukuk usulu muhakemeleri tatbikat nümuneleri
100	Şerhli kanunu medenî
100	Şerhli borçlar kanunu
100	Haşiyeli borçlar kanunu
75	Haşiyeli ceza kanunu
75	Kanunu cezada ilk tetkik
100	Memnu fiiller
50	Rehberli kanunu medenî
50	Rehberli borçlar kanunu
30	verasete Aintikal kanunu
125	Ceza tatbikatında rehber
50	Sulhi hakimler kanunu

Yukardaki kitaplarla bütün kanunların umumî merkezi Türk neşriyat yurdudur. Posta ücreti alınmaz. Ciltli isteyenler beher kitap için 25 kuruş zammetmelidirler.

KRAFORT LAKSATİF
Müshil sakızı
Crawford's
Chewing Laxative

En eyi Amerikan sakızı gayet lezzetlidir. On adedi ihtiva eden bir kutunun fiatı 25 kuruştur.

1 ve ya iki sakız 60 gram hint yağının tesirini yapar.

Öksürüğe karşı sakız

"Kravford Congh Cum„

Öksürük boğaz ağrılarına karşı pek faideli ve lezzeti lâtif olan bu sakız bilhassa tütün içenlere tavsiye edilebilir.

Bütün eczaneler ve ecza depolarında satılmaktadır.

Türkiye vekili umumisi; Rişar Volf Galatada Voyvoda han 7-10 Posta kutusu 447 Galata

ALOMİNYOM VE SAİR MADENLERİ PARLATMAĞA MAHSUS CİLÂ
BRILLO
CLEANS QUICK!

Bütün bakkaliyelerde satılır.
Umumî vekili: Galatada Voyvoda han 7-10 numaralarda
RİŞAR VOLF
Posta kutusu: Galata 447

Piyanko müdüriyetinden:

150,000 tane evlenme vak'asına ait (bülleten) tabettirileceğinden tab'a talip olacakların pey akçeleriyle birlikte 2 Mayıs 929 Perşembe günü saat onbeşte Piyango müdürlüğünde müteşekkil mübayaat komisyonuna müracaatları ilân olunur.

Bir buçuk asırdanberi

Maruf "Hacı Cemalî Zâde„ ve "Haizi imtiyaz Türkiye Cumhuriyeti„ "Kandiyalı çifte Sami„ markalı sabunlarını dayanıklığı ve nefaseti cihetinden menfaatiniz için her yerde arayınız. Deposu: Asma altı Hacı Cemalî zade Süleyman Sam

PARİSTE MUSE HOTELİ

Golenkur caddesi (Kliş mevkii) 93 bütün esbabı istirahat-asansör, tuvalet kabinesi ve banyolu 70 oda, Telefon. 30 ilâ 60 frank. Telgraf adresi. Paris 23 MUSOTEL

İlân

(7500) adet kaput kapalı zarf usulile imal ettirilecektir. Münakasa 11/5/929 Cumartesi günü saat 14 te Istaubulda gedikpaşada Jandarma İmalâthanesinde icra edilecektir şartname imalâthanede tevzi olunur teklifnamenin tarzı imlâsı şartnamede münderiçtir.

İlân

1000 ilâ 1250 adet yün battaniye; kapalı zarf usulile mübayaa edilecektir münakasa 11 Mayıs 929 cumartesi günü saat 10 da İstaubulda gedikpaşada jandarma imalâthanesinde icra edilecektir. Şartname imalâthanede tevzi olunur. Teklifnamenin tarzı imlâsı şartnamede münderiçtir.

Kırklarelinde ilk bahar At Yarışları

10 Mayıs 929 Cuma

Kırklareli yarış ve islâh işleri Riyasetinden:

1 — Yarış ve İslâh Encümeni âlîsi namına umum trakyaya şamil olmak üzre İlk Bahar At koşuları 10 Mayıs 929 Cuma günü Kırklareli merkezinde yapılacaktır.

2 — Kayt ve kabul muamelesi 9 Mayıs 929 Perşembe günü saat on sekize kadar yapılacak ondan sonra kayt ve kabul yapılmayacaktır.

3 — Hariçten müracaat edecekler talimat dairesinde hayvanının mükemmel eşkâlini ve gireceği koşunun numarasını telgrafla Kırklareli yarış ve islâh Encümeni riyasetine vaktinden evel müracaat etmeli ve ikinci maddeyi nazarı dikkate almalıdırlar.

4 — Koşulara ait tafsilât duvar ilânlarındadır.

Seyri sefain

Merkez Acentası; Galata köprü başında. Beyoğlu 2362 Şube acentesi: Mahmudiye Hanı altıtda Istanbul 2740

Trabzon ikinci pastası

(ANKARA) vapuru 2 Mayıs perşembe akşamı Galata rıhtımından hareketle Zonguldak İnebolu Sinop Samsun Ünye, Fatsa Ordu, Gireson. Trabzon Rizeye gidecek ve Of, Trabzon, Polathane, Gireson Ordu, Fatsa, Samsun, Sinop İneboluya uğrayarak gelecektir.

İzmir sür'at postası

(GÜLCEMAL) vapuru 3 Mayıs Cuma 14,30 da Galata rıhtımıudan hareketle Cumartesi sabahı İzmire gidecek ve Pazar 14,30 da İzmirden hareketle Pazartesi sabahı gelecektir.

Vapurda mükemmel bir orkestra ve cazbant mevcuttur.

SADIK ZADE BİRADERLER VAPURLARI
KARA DENIZ
MUNTAZAM VE LÜKS POSTASI
SaKarya
vapuru 1 Mayıs Çarşamba
günü akşamı Sirkeci rıhtımından hareketle (Zonguldak, İnebolu, Sinop, Samsun, Ordu, Kireson, Trabzon, Surmene ve Rize iskelelerine azimet ve avdet edecektir.

Tafsilât için Sirkecide Mesadet hanı altında acentalığına muracaat. Telefon: Istanbul 2134

YELKENCİ
VAPURLARI
KARA DENIZ LUKS VE SURAT POSTASI
SAMSON
vapuru 1 Mayıs Çarşamba
günü akşamı Sirkeci rıhtımından hareketle doğru (Zonguldak, İnebolu, Samsun, Ordu, Gireson, Trabzona Surmene ve Rizeye gidecektir.

Tafsilât için Sirkecide yelkenci hanında kâin acentasınamüracaat. Tel. İstanbul 1515

Kokuları izale eden
En mükemmel muzadı taaffündur

Sıhhatine itinakâr kadınların samimî dostudur.

Zehirli değildir. Başlıca ecza depolarile eczaneler ve ıtriyat mağazalrında satılır.

Istanbul Ticaret Müdüriyetinden: Kayıkçı ve Mavnacılar cemiyetinin idare hey'eti intihabı 1/5/929 Çarşamba günü Galatada rıhtım caddesinde C. H. F. sı nahiye merkezinde icra ve saat 13 ten 16 ya kadar intihabın devam edeceği ilân olunur.

Devlet demiryolları ve limanları umumî idaresinden:

İdaremize lûzumu olan kalay ve antimuvan münakasası 13-6-929perşembe günü saat (16) da Ankarada malzeme dairesinde icra edilecektir. Münakasaya iştirâk edeceklerin teklif mektuplarını ve kalay için (1200) antimuvan için (150) Türk lirahk teminatı muvakkatelerini yevmi mezkûrda saat (15,30) a kadar Umumî idare yazı işleri müdürlüğüne vermeleri lâzımdır Talipler münakasa şartnamelerini (300) kuruş mukabilinde Ankarada malzeme dairesinden Haydarpaşada mübayaat komisyonundan tedarik edilebilir.

Büyük
tayyare piyankosu
Keşideler her ayın 11. ndedir
4. üncü keşide 11 Mayıs 1929 dadır
Büyük ikramiye:
45,000 liradır
Ayrıca: 20.000 15.000 12.000 10.000 liralık ikramiyeler ve 10.000 liralık bir mükâfat.
Bu keşidede cem'an: 3,900 numara kazanacaktır

YERLİ MALI
PEŞİN VERESİYE
Vatandaşlarımızın yerli mallarına gösterdikleri rağbete binaen KARA MÜRSFL, HEREKE, FESHANE ve SÜREYYA PAŞA Mensucat fabrikalarınca Aurupa mallarına rekabet edecek surette imal ettikleri kumaşlar mağazamızda mevcuttur. Mezkûr kumaşlardan taksitle elbise imal etmekte olduğumuzu muhterem müşterilerimize arz ile müftehiriz. Telefon: Istanbul 1702
Eminönü IŞIK terzihanesi Hamza Zade Ahmet Hulusi

Kordon Ruj markalı
fevkalâde
ANKARA RAKISI
ÇIKTI
Kibar birahanelerle lüks bakkallarda ve müskirat depolarında bulunur.

Dvelet demiryolları ve limanlar Umumî idaresinden:

İdaremize lûzumu olan asetilen lâmbaları münakasası 3-6 929 Pazartesi günü saat (15) de Ankarada Bolu palasta malzeme dairesinde icra edilecektir.

Münakasaya iştirak edenlerin teklif mektuplarını ve (450) liralık teminatı muvakkatelerini yevmi mezkûrde saat (14,30) a kadar Umumî idare yazı işleri müdürlüğune vermeleri lâzımdır.

Talipler münakasa şartnamelerini (250) kuruş mukabilinde Ankarada malzeme dairesi muhasebesinden Haydarpaşada mubayıat komisyonundan tedarik edebilirler.

Devlet demir yolları Istanbul mubayaat komisyonu riyasetinden

Haydarpaşada dalga kıran dahilinde batmış olan (Anadolu) muşu, batmış olduğu vaziyette kapalı zarf usulile müzayede suretile satılacaktır. Müzayede 15.5.929 Çarşamba günü saat onbeşte Haydarpaşada işletme müdürlüğünce icra edilecektir.

Müzayedeye talip olanlar satış şartnamesini Haydarpaşada Rıhtım idaresinden alabilirler. Teklif mektupları bir zarfa ve muvakkat teminat diğer zarfa konularak üzerlerine teklifname ve muvakkat teminat oldukları işaret olunduktan ve bu iki zarf üçüncü bir zarfa konulduktan ve son zarf üzerine ne teklifi olduğu ve kimin tarafından ve kimin namına yapıldığı yazıldıktan sonra en nihayet 15/5/929 saat on dört buçuğa kadar işletme müdürlüğü umumî kâtipliğine verilmiş olmalıdır.

Avusturya fabrikaları hezaran sandaliyeleri umumî satış depos;İstanbuldaıı Matıracı oğlu hanında 46-47 numarah Joz. N. Aciman telefon İstanbul 2409 Hamiş; aynı depoda envai çeşit perde ve döşemelik kadife hare ve fantaz kumaşlar, mütenevvi ıstır, perde mister, tül; keten perde, örtüler; maroken deri ri, piriç korniş masif pirinç ve lake karyolalar ile çocuk karyolaları fabrika fiatına satılmaktadır. Fiat maktudur.

Rarşamba
1 MAYIS 1929

GÜNÜN SİNEMASI

Millyet

Bin Söz
Bir Resim

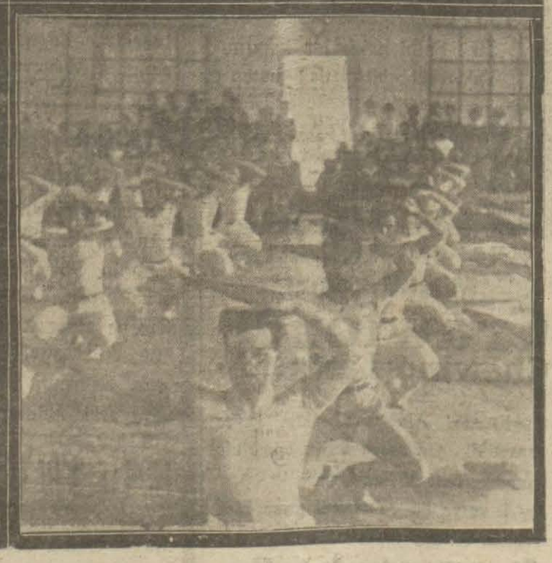

Dun Çapa beden terbîyesi kursunda bir müsamere verildive her mektepten bu müsamereye 15 er kişi iştirak etti.

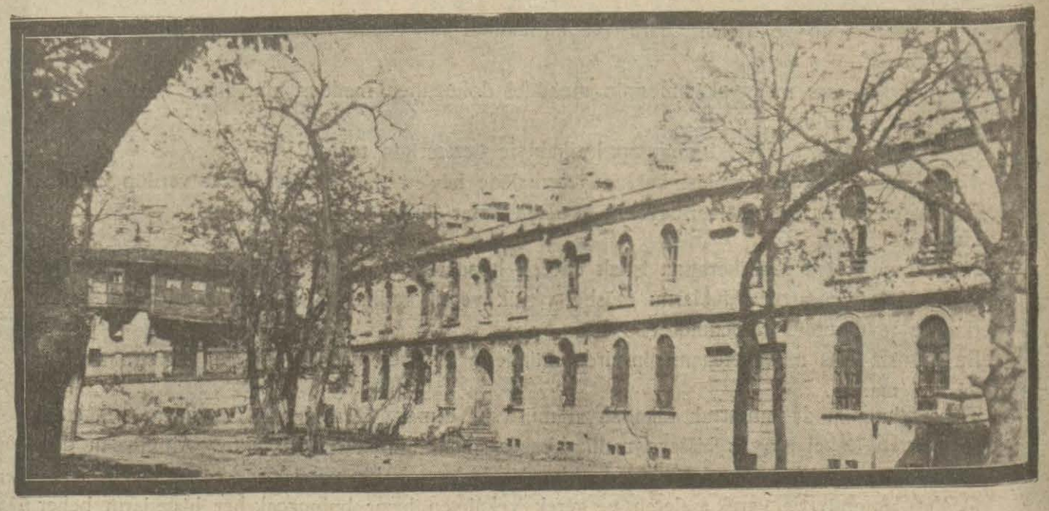

Ayasofya camii medreseleri yevmî kazanclarını temin e-den bikes çocuklara tahsis edilecek

Bugünden itibaren taksi otomobillerin ilk haraket ücret-leri yarıyarıya tenzil edilmiştir.

HER EVDE BULUNMASI KAT'İYEN LÂZIM 3 MÜHİM VE KIYMETLİ İLÂÇ

MİDE HAZIMSIZLIKLARI
ŞİŞKİNLİKLER, GAZLERİ
EKŞİLİK ve YANMALARINDA
(SODO-GASTRİN)
Mustahzarı PEK TESİRLİDİR

ZAFİYETİ UMUMİYE
SİNİR ZAFİYETİ, ADEMİİKTİDAR
VE NEKAHAT HALİNDE OLANLARA
NORO-FORTİN
müstahzarı pek tesirlidir. Bilûmum eczanelerde

MÜZMİN YARALAR
YANIKLAR, İNTANLI ÇİBANLARDA
SİKATRİN II
merhemi pek tesirlidir: Bilûmum eczanelerde

Taşrada: Bursa Setbaşı Selâhattin bey, Samsun Kamer, Trabzon Şifa, Sivas Şifa Adana Mustafa Rifat bey, Konya Mustafa Cevdet eczanelerinde, İzmir Margonato ecza deposunda.
Vilâyetlerde acentâ aranıyor: Bahçe kapıda MAZON ve BOTTON ecza deposuna müracaat.

Kapalı zarf münakasası

	cinsi	asgari kilo	azami kilo
Istanbul Ayvansaray 2inci unundan	Ekmek	90000	100000
	Sığır eti	12000	15000
	Koyun eti	10000	11000

Trabzon: Maçkada: 1 No. ja. Mektebi Md:

Yukarıda cinsi ve mikdarı yazılı erzakı mütenevvia 1 Mayıs 929 tarihinden itibaren komisyondan alacakları musaddak şartnamelere nazaran bedeli muhammeninin yüzde yedi buçuk nisbetindeki teminatı muvakkate akçesini ve yahut kıymeti muharreresi üzerinden istikrazı dahili tahvilâtını ve ya borsa fiatından yüzde on noksanıyla diger millî esham ve tahvilâtın mal sandıklarına teslimini havi makbuz senedini ve ya banka kefaletnamesini hamilen 20 Mayıs 929 Çarşamba günü öğleden evel saat dokuzdan on ikiye kadar Maçkada Jandarma mektebi müdüriyetindeki komisyonu mahsusuna müracaat eylemeleri lâzımdır. Bu hususta izahat almak isteyenlerin ihalei kat'iye günü olan 20 Mayıs 929 tarihine kadar her gün öğleden sonra komisyona müracaatları ilân olunur.

FUAT
SAÇ
SUYU

Saçların dökülmesini men'eder. Kepekleri izale ve dökülen saçların neşvü nümasını temin eder. Her eczane ve ecza depolarından arayınız. Deposu: Şişlide Ali Fuat eczanesidir.

Şehremaneti ilânları

İSTANBUL TAKSİMETROLU OTOMOBİL TARİFESİ

İki sıra müşteri taşıyabilecek mevkii haiz bulunan otomobiller birinci sınıf tarifeye tabi olup taksimetre aletleri kırmızı renkte ve bir sıra müşteri taşıyabilecek mevkii haiz bulunan otomobiller ikinci sınıf tarifeye tabi olup taksimetre aletleri siyah renkte olacaktır.

0Birinci sınıf otomobillerde : İlk 40 metre için 30 kuruş. İkinci sınıf 20 otomobillerde kuruş. Müteakip beher 133,33 Metre için 3 kuruş ikinci sınıf 2 kuruş Tevakkufun beher iki dakikası için 3 kuruş ikinci sınıf 3 kuruş Şehirden zirdeki menâ'ik haricine avdet etmemek üzre azimet için maktuan 150 kuruş ikinci ısnıf 50 kuruş.

Akşamları saat 22 den sabaha kadar kice zammı olarak maktuan 25 kuruş verilecektir. Köprüden geçildiği zaman köprü müruriyesi müşteriye aittir.

Yalnız azimet ve yahut yalnız avdet edenler bir defa köprü müruriyesi verirler. Köprü üzerinde otomobile binenler köprü müruriyesi vermezler. (Gidip gelme tutulmayan otomobiller için 50 kuruş fazla verilecek hudut)

İstanbul tarafı: Bakırköy, Osmaniye köy, Haznedar çifliği, Davutpaşa kışlası, Hekimoğlu suyu, Rami kışlası, ve eyüp harici arasına mevsul hattın harici. Beyoğlu tarafı: Karaağaç Pay mahallinden Kâğıthaneköy Balmumcu çifliği, ve rumeli hisarı vapor iskelesi arasına mevsul hattin harici.

Üsküdar tarafı: Çengelköyünden Gülhaniye mahallesi, Kısıklı, Bulgurlu, Libade, Merdivenköy, İçerenköy, caddebostanı, iskelesi arasına mevsul hattın harici.

âletin bayrağının yukarda olması Otomobilin boş olduğuna delildir. Ve bu halde otomobilci gelecek müşteriyi kabule mecburdur. Otomobilin hini hareketinde bayrağın indirilmesi lâzımdır. Otomobil yürüdükçe ve durdukça tarifeye göre yazılmağa başlar. Zammiyat için olan müş'ir ayrıca el ile işletilir. Otomobil eshabının menafiini sıyanet için müş'irde zam mikdarı görülmedikçe zam ücretinin verilmemesi icabeder. Ahalii kiramın hususatı mesrudeye dikkat etmeleri ve âlatların müş'irlerin de fazlalık hissettikleri takdirde en yakın belediye mevkilerini haberdar eylemeleri rica olunur.

İlk 10 kuruş yazan küçük takseli bir kişilik otomobillere ait tarife kemakân caridir.

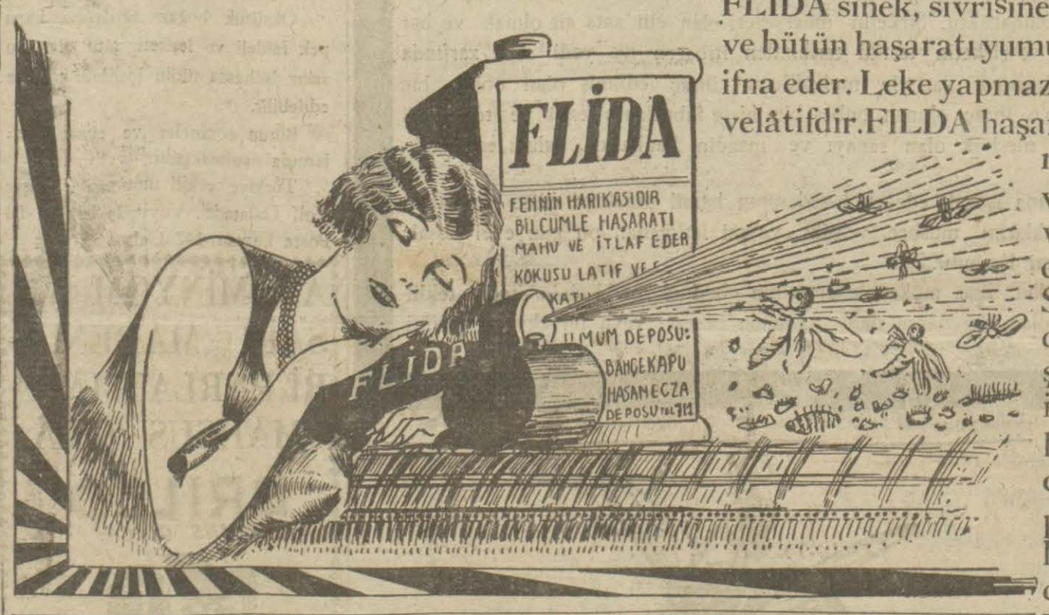

FLİDA sinek, sivrisinek, tahta kurusu, pire, güve ve bütün haşaratı yumurtalarile kat'iyen imha ve ifna eder. Leke yapmaz tesiri kat'î vekokusu sıhhe velâtifdir. FILDA haşaratı öldüren bütün maiyta rasında brinciliğikazanmış veFransa hariciye nezareti ve Türkiye şehbenderliğince resmen tasdik edilmiştir San'at ve rekabet âleminde dahi en yüksek mevkii şahadetnamelerle ihraz etiştir. Çünkü yarı yarıyadaha ucuz ve tesiri yüzde yüz dür. Şişesi 50, tenekesi 75 ve pompası 75 kuruştur. Markasına dikkat. Hasan Ecza deposu.

Kiralik Köşkler

Emniyet Sandığı Müdürlüğünden:

Sandığın uhdei tasarrufunda bulunan Göztepede Merdiventarikı sokağında atik 1, 3 ve cedit 35,35 numaralı iki bap köşk müştemelâtı ile beraber tamamen veyahut ayrı ayrı kiraya verileceğinden talip olanların 1 Mayıs 929 tarihinden itibaren on gün zarfında pey akçeleri ile beraber sandık idaresine müracaat eylemeleri ilân olunur.

Şirketi hayriyeden:

Boğaziçi vapurlarına mahsus ilkbahar tarifesi mayısın 3 üncü cuma gününden itibaren tatbik olunacaktır.

Tarifeler kişelerde satılmaktadır.

* * *

Bayazıt dairesinden: Emin bey mahallesinde numarasız iki odalı harap Hane hedm ve nakli mesarifi alıciya ait olmak üzere enkazı kapalı zarf usulile satılacaktır. Almak iseyenlerin şartnamesini görmek üzere fen kalemine müracaat ve teklifi havi zarfları ihale günü olan 25/Mayıs 929 Cumartesi günü saat 14 de kadar daire Encümenine tevdi eylemeleri ilân olunur.

* * *

ARPA, SAMAN

Şehremanetinden: Mübayaasına lüzum görülen 168310 kilo arpa ile 179467 kilo Saman kapalı zarfla münakasaya konulmuştur. Taliplerin şartname almak için her gün levazım müdürlüğüne gelmeleri ve teklif mektuplarını da ihale günü olan 27 Mayıs 929 Pazartesi günü saat 15 kadar mezkûr müdürlüğe vermeleri.

* * *

Beyoğlu Dairesinden: Sahiplerinin bulunamamasına binaen tebligatı yapılamayan Pangaltı Boyacıoğlu sokağında 30 numaralı maili inhidam Hane duvarının 24 saat zarfında mahzuru izale edilemediği tekdirdedairece hedmedileceği tebligatı kanuniye mekamına kaim olmak üzere ilân olunur.

*

Yeniköy dairei belediyesinden: 575 lira bedeli keşifli Yeniköyle İstinye arasındaki caddeye parke kaldırım inşası tesviye ve imaliye ameliyatı kapalı zarf usulile münakasaya vaz ve 20/5/929 Pazartesi günü saat 2 de ihalesi icra edilecektir. Taliplerin vakti muayyene kadar daire Encümenine müracaatları.

* * *

Şehremanetinden: Su fıçılarında kullanılmak üzere lüzum olan 800,000 Damka kurşunu kapalı zarfla münakasaya konmuştur. Taliplerin şartname almak ve numunesini görmek için her gün levazım müdürlüğüne gelmeleri ve teklif mektuplarını da ihale günü olan 26/5/929 Pazar günü saat 15 kadar mezkûr müdürlüğe reveleri.

ISTANBUL VİLÂYETİ

DEFTERDARLIK İLÂNATI

SATILIK HAMAM, Mukaddema müzayedeye vazedilen Şehzade başında Molla Hüsrev mahallesinde 7/9 N. Ayşe kadın hamamına talip zuhur etmemesine mebni tarihi ilândan itibaren on gün müddetle devam etmek şartiyle son müzayedesinin icrasına karar verilmiş olduğundan talip olanların Istanbul vilâyeti idare hey'etine müracaatları.

* * *

SATILIK TARLA VE BOSTAN, Arnavut köyünde fenerli Hiristo sokağında 21 N. tarla ve bostanın altın da bir hissei sahiplerinin vergi borcundan dolayı tarihi ilândan itibaren 21 gün müddetle müzayedeye konulmuştur, talip olanların Istanbul vilâyeti idare hey'etine müracaatları.

* * *

SATILIK ARSA, Hasköyde turşucu Hamza caddesinde 79-1-2-3 N. arsa sahibinin vergi borcundan dolayı tarihi ilândan itibaren 21 gün müddetle müzayadeye konulmuştur. Talip olanların Istanbul vilâyeti idare hey'etine müracaatları.

Vilâyet encümei daimisinden:

Rumeli hisarile boyacı köy arasında kâin Baltâ liman sarayı namile maruf 46 oda iki salon iki haam bir büyük taşlık bir çiçek sobası üç parça vasi bahçe bir deniz hamamı maa müştemilât otel ve gazino ve saire olmak üzre icara verileceğinden talip olanların dermeyan edeckleri şerait tetkik edilerek hangisi muvafık görülürse 22 Mayıs 929 tarihine müsadif Çarşmba günü saat on birde ihale muamelesi icra edilecektl taliplerin encümene müracaatları

* * *

Kum kapuda Kazgani Sadi mahallesinde Patrikhane sokağında kâin mektep arsasının mülkiyeti 15 mayıs 929 Çarşamba günü ihale edilmek üzere müzayedeye kunulmuştur taliplerin encümene müracaatları

* * *

Bedeli keşfi 531 liradan ibaret Ali bey köyü mektebi tamiratı 15 mayıs 929 Çarşamba günü saat on bire kadar münakasaya konulmuştur taliplerin encümene müracaatları

Liseler mubayaat komisyonundan:

Istanbul san'at mektebi için numunesi vechile. ve kapalı zarf usuli ile 200 adet talebe dolabı mubayaa olunacaktır. Ihale Mayısın 19 inci Pazar günü saat 16 da yapılacaktır. taliplerin bu bapta malûmat almak üzere komisyona müracaat etmeleri.

KARON Alman Kitaphanesi
Beyoğlu Tünel meydanında 523

MES'UL MÜDÜR: BÜRHANETTİN