Cuma 10 Mayıs 929

İdarehane:
stanbul, Ankara caddesi, № 100
Telgraf adresi: İstanbul, Milliyet
Telefon numaraları: İstanbul, 3911 — 3912 — 3913
Gazete ve matbaaya ait hususlar için müdüriyete müracaat edilmelidir.
Müddeti geçen nushalar 10 kuruştur. Gelen evrak geri verilmez.
Nushası 5 Kuruştur

Milliyet

Başmuharriri Siirt meb'usu MAHMUT

4 ncü. Sene № 1165

Abone ve İlan ücretleri
Gazetemizde çıkan yazıların hukuku mahfuzdur

Abone şartları	Türkiye	Hariç	İlan tarifesi		
			6ncı Sahifede Santimi		25 ku.
3 Aylığı	400 ku.	8 ku.	5ncı	«	50
6 «	750 «	14 «	4ncü	«	80
12 «	1400 «	2700 «	2ncı	«	200

Nushası 5 Kuruştur

ANKARA PLANI

Ankara şehir planları geldi. Yakında bir jüri içlerinden birini seçecek, Ankarada anarşi ve zevksizlik devri bitecektir.

Vekil olduğu günden beri Türk belediyeciliğine yeni bir nizam vermeğe uğraşan Şükrü Kaya Bey, muhterem selefinin hazırlattığı belediye kanununu tekrar işleterek Millet Meclisine gönderdi ve yeniden bir iki mühim kanun daha yaptırmaktadır.

Ankara planı bir mütahassıslar komisyonu tarafından tatbik olunacak, her şey bilği ve zevk kontrolü altına almacaktır. Yeni Ankara genç Türklüğün ilk şehircilik eseri olacaktır.

Yazık ki plan ve kanun yapı nevsiminin ilk günlerine yetişmedi; her kes, gümrükten mal çıkarır gibi, ne olur ne olmaz, arsasına temel attırmaktadır. Hiç olmazsa bizzat devlet bu geneki yapılar için planlardan birisinin üzerinde karar verilmesini bekleseydi! O günden evvel hiç bir resmî yapı temeli atılmıyacağını ümit edelim.

Bu plan ve kanunlar ancak bir inzibat ve herkesin tam taatı ile semersini verebilir.

Ana meseleler şunlardır:

1 — Resmî, hususî her yapının şekli ve cephesi bir mütahassıs sanatkârın bulunacağı komisyonun gözünden geçmelidir. Mimarlarımız bugüne kadar Ankarada yüze güler ve bize şeref verir hiç bir eser yapmamışlardır; Maliye Vekilliği, Adliye sarayı, mektepler, müze, Hariciye, Himayei Etfal, hepsi bir birinden hazin şeylerdir. Bu yapıları yapanlar ilim ve sanatın kontrolüne muhtaçtırlar.

2 — Yapı polisi hemen teceddüs etmelidir: temel, duvar, baca, kapı, pencere nasıl yapılır, nasıl yerleştirilir, yaptığı evin temeli çöken, duvarı çatlıyan binar kaç sene hapis yatar, hep medeni memleketlerde olduğu gibi tespit olunmalı, Ankarada olduğu gibi zavallı halkın yoğunu cehle ve şuursuzluğa kurban vermemelidir.

3 — Yeni plan bir istimlak kanunu ile birlikte çıkmalı, ve bu kanun yapılırken ilk defa acı acı gördüğümüz ihtikâr salgınından ders alınmalıdır.

Avusturya' da yeni yapılan bir kanun yapı yaptırmıyanların arsa satın almalarını metetmekte ve muayyen bir müddetten sonra üzerlerine yapı kurulmıyan arsaları hükûmete intikal ettirmektedir.

Herşeyden evel bir elin idaresi, ve resmî hususî, herkesin komisyonun kontorlüne boyun eğmesi şarttır. Komisyonda şehirciden başka ecnebî bir sanatkâr yapı mütahassısı bulunmalıdır.

Plan seçilmesi ve bahsettiğimiz kanunlar bu devrede çıkmalıdır. Çünkü Ankaranın bir senelik yanlışını düzeltmek için bir kasaba bedeli ödenecektir.

FALIH RIFKI

Tayyare irtifa rekoru

Washington, 8 (A.A.) — Tayyareci mülâzım Soucek, bugün 40 bin kadem irtifaa çıkarak yeni bir irtifa rekoru tesis etmiştir.

BUGÜN

2 inci sahifemizde:
1— Haftalık siyasi İcmal
2— Tarihi tefrikamız; Tepedelenli Ali Paşa ve Vasilik
3— Son haberler.

3 üncü sahifemizde:
1— İktisadi hareketler

4 üncü sahifemizde:
1— Hava raporu
2— Felek
3— Garp edebiyatı
4— Spor ve askerlik
5— Hikâye, Roman, karikatür

5 inci sahifemizde
1— Sinema hayatı ve haftanın filmleri

Gümrük siyaşetimiz hangi esaslara istinat ediyor?...

Gümrük siyasetimizin esasları

Millî sermaye derecei kifayede tekasüf etmedikçe himaye usulünden başka bir şey olamaz

Encümen tarifeyi tanzim ederken A: himaye edilecek, B: himayeye muhtaç olan, C: haklarında müsaadekâr davranılacak olan, D: maaf tutulması lâzımgelen mevadı göz önünde tutmuştur..

Gümrük siyasetimizin esasları

Ankara, 9 (Milliyet). — Muhtelit encümen gümrük tarifesi lâyihası hakkındaki mazbatasında gümrük siyasetimiz hakkında kısa fakat ehemmiyetli bir kısım ayırmıştır. Encümen gümrük siyasetimizi şöyle tesbit etmiştir. Hükûmetin esbabı mucibesinde cahi zikredildiği veçhile memleketimizde sanayi tamamen inkişaf ve millî sermaye derecei kifayede tekâsüf eylemedikce gümrük siyasetimizin himaye sisteminden başka bir şey olamıyacağı tabiîdir. Millî sayü sermayenin kıymetlendirilmesi şeraiti iktisadiyemizin takviyesiyle refahü saadeti memleketin temini ancak bu sistem dahilinde gidilebildiği takdirde husulpezir olabilir. Bunun için Encümenimiz lâyihanın tetkikinde atideki noktaları hatırında tutmuştur.

Encümenin esas tüttuğu noktalar

A: Himaye edilecekler:

1.— İlerde memleketin dahilî ihtiyacatını tatmina kifayet edecek derecede inkişaf istidadını gösterer mahsulâtı arziye ve sınaiye. 2.— Elyevm dâhilî ihtiyacatını tatmin eylemekte ve fakat haricî rakabet dolayısiyle inkişaf derecesini kaybedebilmek ihtimali olan mahsulâtı

Mazbata muharriri Ali Rıza Bey (Mardin)

arziye ve sınaiye. 3.— İhtiyaca kifayet ettikten mada ihracata da müsait bulunan mahsulâtı arziye ve sınaiye. 4.— Memleket dahilinde yetişen mevadı iptidaiyeyi nim mamûl veya mamûl bir hale ifrag ile ihracatta bulunacak olan sanayi.

B. Himayeye muhtaç olanlar:

1.— İhtiyaçtan fazla yetişen ve hariç piyasalarda rakabet edebilen mahsulâtı arziye ve sınaiye.

C.— Haklarında müsaadekâr davranılacak olanlar:

1.— Memlekette mümasili bulunmayan havayici zaruriye. 2.— Memlekette mevcut bulunmayan ve fakat ziraî, ve sınaî istihsalâtın tezayüdüne hizmet edebilecek olan mevadı iptidaiye ve alâtü edevat ve hayvanat. 3.— Mahsulâtın nakil vasıtalarına yarayacak ve bu suretle maliyet fiyatlerini düşürecek olan mevat ve alât. 4.— Memleket müdafaasına yarayacak mevat ve hayvanat. 5.— Dahilde yetişen mümasillerini meşru kazanç vasıtası derecesine indirerek memleketin imarını teshil ve tesrie hadim malzemei inşaiye.

Devamı 3 üncü sahifemizde

Beş kişi

Komünist maznunları Adliyeye verildi

Bunlar buradan İzmire gönderilecekler

Komünislik tahrikâtı yapmakla maznun olarak yakalanan 5 kişi dün Polis tarafından Adliyeye sevkedilmişler ve Dördüncü İstintak hakimliğine verilmişlerdir.

Müddei umumi Kenan Bey

İstintak dairesinde 5 maznunun da isticvabı yapılmış ve içlerinden Koço, Eftim, İsak ve Troçki Mehmet tevkif edilmiş, Avni efendi hakkında gayri mevkuf olarak tahkikat icrası tensip edilmiştir.

Avni, Troçki Mehmedi tütün amelesi olması münasebetiyle tanıdığını, bir teşkilâta mensup olmadığını, kendisine amele için çalışılması şeklinde bir teklif vaki olmuş, lâkin kabul etmediğini ifade etmiştir.

Diğer maznunlar da muhtelif şekillerde inkar ve tevillerde bulunmuşlardır.

Bu maznunlar da İzmire sevkedileceklerdir.

Dün güneş tutuldu

Singapur, 9 (A.A.) — bugün güneş tutulmadan evel gök bulutlarla örtülü, hava karanlık ve ağır idi. öğleyi beş geçe güneş tutulmağa başlamış ve saat 13-40 ta azamî derecesini bulmuştur. O zaman hava serinlemiştir.

Berlinde bir türk

Ahiren Berlinde bir vatandaşımız muvaffakiyetle nazarı dikkati celbetmiştir. Niyazi Bey isminde olan bu Türk genci Berlinde terzilik etmektedir. Hatta sabık Kayserin refikası da bu kış Niyazi Beye bir manto diktirmiş, bu muvaffakiyeti de kendisinin şöhretini arttırmıştır.

Niyazi Bey

Dicle nehri taşıyor

Bağdat, 8 (A.A) — Dicle nehri, 50 seneden beri görülmemiş bir derecede tereffu etmiştir. Sular, sêtleri yıkarak mezruatı tahrip etmiştir. Bir tepe üzerinde inşa edilmiş olan Ramada şehri kendisini ihata eden gölün ortasında ufak bir ada manzarası arzetmektedir. Basra demiryolu ciddi bir tehlikeye maruz bulunmaktadır.

Borçlar itilafı

Yarın Fırka grubunda müzakere edilecek

Yarınki içtimada esaslarda itilâf hasıl olursa ne yapılacak?

Cemiyeti belediye Fırka grubu yarın fırkada toplanacak ve Emanetle Türkiye Milli bankası hamilleri arasında imza edilen itilâfname etrafında görüşülecektir. İtilâfnamenin mütehassıs encümen tarafından tetkiki esnasında evelce davaya iştirak etmiyen hamillere ait alacağın itilâfnameden hariç tutulması hakkında da bir fikir ortaya atılmıştır. Bütün bu cihetler yarınki içtimada halledilecek ve itilâfname Pazar günkü içtimada Cemiyeti belediyeye sevkolunacakktırr.

TÜRK TALEBESİ

Yerli malları için de çalışacak..

Tıp talebe cemiyeti hey'eti umumiyesi senelik ikinci kongrasını dün Türkocağında akdetmiştir.

Bu kongrada hey'eti idare reisi tarafından senelik faaliyeti hakkında izahat verilmiştir.

Bu izahattan sonra 15 Mayısta Tıbbiyeliler bayramı programı görüşülmüş ve talebe birliğinde tıp talebe birliğinin mevkii görüşülmüştür.

Yerli mallarının revacını temin için cemiyetin çalışmasına karar verilmiştir.

Ankara müzakeratı

Mübadele komisyonu azası pazartesiye gidiyor

Ankaraya davet edilen muhtelit mübadele komisyonu bitaraf azası, reis M. Rivasın rahatsızlığı devam etmesi üzerine, seyahatlarını yeniden tehir etmişlerdir. Komisyon azası yeni bir mani çıkmazsa pazartesi günü Ankaraya gidecektir.

Bitaraflarla beraber Türk mürahhası Nebil Bey de gidecektir.

Yunanlılar

Bir muhtıra mı vermişler?

Atina, 9 (Aneksartitos) — Atina gazetelerine göre Yunan mübadele murahhasları etabli rumların men'i izdivacı, emlâkı vaz'iyet münasebetile muhtelit mübadele komisyonuna bir muhtıra bulmuşlardır

Sefirlerin ziyareti

Ankara, 9 (Milliyet) — Fransız, İngiliz, İspanya ve Alman sefirleri hariciye vekilini ziyaret ettiler.

Mektepliler Müsabakası

İkinci hafta

İkinci haftanın en mühim haberine ait neticeyi yarın neşredeceğiz.

Üçüncü hafta

4 Mayıs Cumartesi gününden yarınki **10** Mayıs bugünkü Cuma gününe kadardır ngmüddet zarfında gazetemizde çıkan en mühim haberi 200 kelimeyi geçmemek üzre yazıp, müsabaka memurluğuna gönderiniz!

Tahkikat..

Ferdi Romanyadan buraya getirilecek

Mustantık Hikmet Bey tahkikatın daha bir müddet devamına lüzum gördü

Kadriye H. ve rufekası tahkikatının son safhasına geldiğini kaydetmiştik. Müstantik Hikmet Bey, dün de sabahtan akşama kadar Kadriye Hanımı isticvap la meşgul olmuştur. Kadriye H. dan sonra Nasır ve Ali Rıza Beyler isticvap edilecektir.

Tahkikatın bir müddet daha uzamasını luzumlu gören mustantik Hikmet Bey

Aldığımız malûmata göre tahkikatın bir müddet daha uzaması icap etmiştir. buna sebep bir zamanlar ismi geçen ve şehrimizden Romanyaya kaçmış olan Ferdinin celbi kakkında bazi teşebbüslerde bulunulmasıdır.

Ferdi elyevm Bulgaristanda bulunmaktadır. Kendisinin celbi için Hariciye vekâleti vasıtasiyle teşebbüsatta bulunulmaktadır. Ferdi geldiği takdirde maznunlardan sonra isticvap edilecektir.

Maznunlar bu nihai isticvap münasebetiyle ihtilattan menedilmişlerdi. Kadriye H. hakkındaki ihtilattan memnuniyet kararı tecdit edilmiştir.

Tüyler ürpertici hâbaset

Adapazarı, 8 (A.A) — Bu gün burada çok feci bir hadise oldu. Adapazarında şöför Baba Kâzım efendinin 3 yaşındaki kızı Eda hanıma fili şeni ika edildikten sonra Çarka atılmış ve zavallı yavrucuk ölü olarak bulunmuştur. Zabıta failleri izi üzerindedir.

İrandaki zelzele

Londra, 9 (A.A) — Tahrandan bildiriliyor: 2 mayıstaki zelzele toprağı 24 mil uzunluğunda çatlatmıştır. Bu çatlağın genişliği 9 kademden fazladır.

KONSERVATUVAR

Dün senelik ilk konserini verdi

Şehir konservatuvarı talebesi tarafından dün senelik konserlere başlanmıştır.

Tepebaşı kışlık tiyatrosunda verilen dünkü konser talebe velilerine tahsis olunmuştu. Bu günkü konser de Vilâyet ve Emanet erkânına tahsis olunmuştur.

Pazar günü de sefaretler erkânına konser verilecektir.

Konservatuvar talebesi konserde muvaffak olmuş ve çok alkışlanmıştır.

Galip kim?..

Galatasaray da Fenerde bütün kuvvetlerini ortaya koydu

Bu gün Taksim Stadyomunda yapılacak likmaçları:
Saat 13 de Süleymaniye-Beykoz
„ 14,45 de Beşiktaş-Vefa
„ 16,30 da Galatasaray-Fenerbahçe

* * *

Yukarıdaki maçların her birinin kendine ait hususiyetleri vardır: Bu hususiyetler küme sonuncusu olmamak, ikinciliği elden kaçırmamak gibi şeylerdir. Fakat hiç şüphe yok ki bu maçların en mühimi her zaman olduğu gibi, şampiyonluğu almağa matuf Galatasaray—Fenerbahçe müsabakasıdır. Diğer maçlar daha ziyade, son maçı bekliyecek meraklılar için bir "perde arası" mahiyetini geçmiyecektir.

* * *

Galatasaray—Fenerbahçe maçına gelince, senenin en mühim maçı olacağı muhakkaktır. Bu ehemmiyeti yaratan sebepler muhteliftir:

1 — Birinci devrede üçüncü dereceye düşmüş olan Fenerbahçenin, geçen hafta Galatasarayın Vefa ile ve Beşiktaşın Beykozla beraberekalmaları neticesinde ikinci dereceye yükselmiş olması, bundan başka Galatasaraya galip geldiği takdirde şampiyonluğu alabilmek ihtimali.

2— Bayramda Viyananın Avustur ya profesyonel takımile yapılacak maçtaGalatasaray—Fenerbahçe muhtelitinin, hiç şüphesiz tarafeyin oyuncularının yarın göstereceklerimuvaffakıyet ve kabiliyet nazarı itibare alınarak teşkil edileceği keyfiyeti.

3 — Fenerlilerde senelerden sonra Galatasarayı yenebilmek ümidinin uyanmış olması.

4 — Galatasaraylılarda ne olur ne olmaz ikinci bir maça kapı açmamak endişesi.

Bu sebepleri mütekabil düşünüşlere göre tevsi etmek elimizdedir. Mamafi serdettiğimiz dört sebep bütün diğer sebeplerin yerini doldurmağa kâfidir.

Bu gün sahaya çıkacak Galatasaray—Fenerbahçe takımları—Fenerin Sabih, Bedri ve Trabzondan getirdildiği söylenen Caferi oynatacağı riva yetleri bertaraf—hemen hemen muayyendir. Caferin bu maç için getirtilmiş olması ise, Galatasarayın "klasik" müdafaa hattında Fener muhacimleri üzerinde maruf bir tesiri olan Mehmet Nazife, Galatasaray muhacim hattında ayni tesiri yapabilmek fikrile meydana atılmış bir nazire olsa gerektir.

Caferin oyununu çoktan beri görmediğimiz için, oynatıldığı takdirde bu emekdar müdafiin Fenerin elinde sağlam bir koz mu yoksa bir blöf mü olduğunu ancak bu gün anlayacağız.

* * *

Bu günkü oyunun hangi tarafın galebesile neticeleneceği hakkında bir fikir yürütmek lâzım gelirse, bir iki gündür saydığımız şerait dairesinde— ve her iki taraf en kuvvetli şekillerde çıkmak şartile —Galatasarayın ağır basacağı fikrindeyiz. Bilhassa bir beraberlik takdirinde bile Galatasarayın şampiyonluğu alacağı noktası sarı—kırmızılılar için en büyük bir "avantaj" noktasıdır.

Fevkalâde içtima

Vilâyet bütçesi yeni yol kanununa göre yapılacak

Vilâyet umumî Meclisi yakında fevkalâde bir içtima akdedecektir. Buna sebep şudur:

Yol kanunu yakında Meclisten çıkacaktır. Bu kanun mer'iyet mevkiine girince Hususî idare bütçesinde de tadilât yapılması lâzım gelmektedir.

Dahiliye Vekâleti bu münasebetle vilâyete gönderdiği bir tahriratta yeni sene

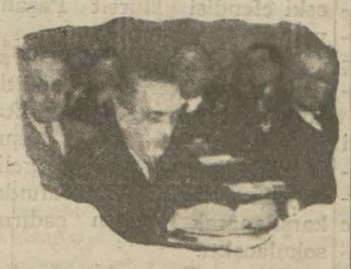

Vilâyet meclisinin içtimalarında

bütçesinin şimdilik tastik için yollanmamasını bildirmiştir. Vilâyetçe yeni kanunların Meclisten çıkmasına intizar olunacaktır.

Bundan sonra vilâyet Meclisi fevkalâde bir içtima yaparak bütçede lâzım gelen tadilât icra kılınacaktır.

Hazin bir irtihali

Genç ve kıymetli çinkografларımızdan Necmi Bey dün uzun müddet devam eden bir hastalığı mütakip dünyasına veda etmiştir. Necmi Beyi alıp götüren hastalık veremdir!

Merhum Necmi

Merhum *Milliyet* kılişehanesinin tesisinde bilhassa yardımda bulunmuş, gazetecilik aleminde güzel san'at eserleri ile kendisini tanıtmış kıymetli, dürüst, fazıletkâr bir san'atkârdı. Merhumun cenazesi dün İstanbuldaki bütün çınkograf arkadaşlarının iştirakile kaldırılmış, Emirgândaki aile makberesine defnolunmuştur.

Ailesine taziyetlerimizi beyan ederiz.

Krala iltihak ediyorlar

Moskova, 8 (A.A.) — Termezden bildiriliyor: Amanullah ve Nadir Han taarruzlarının inkişafı dolayisiyle Kûhistanlıların aile ve emvali Kâbilden taşınmaktadır. Amanullah Han aleyhine Beha Sakinin göndermiş olduğu 6 tayyareden bir tanesi bile Kâbile avdet etmemiş ve Amanullah Han tarafına geçmiştir.

Rus hududuna akın

Moskova, 8 (A.A.) — Tas ajansı bildiriyor; Dört basmacı çetesi nisan sonlarında Afganistandan Sovyet topraklarına girerek müessesata tecavüz etmişler ve yağmagerlikte bulunmuşlardır. Mütecavizler kızıl kıtaat tarafından tenkil edilmişlerdir. Alınan esirlerin beyanatına nazaran yeniden bir takım çeteler Sovyet topraklarına akın etmek üzre hazırlıklarda bulunmakta olduğundan Sovyet askeri kumandnlığı tedabiri lâzime ittihaz eylemiştir.

Davet

C.H.F. müfettişliğinden:
Cemiyetiumumiyelbelediye azayımuhteremesinin 11-5-929 cumartesi günü saat on dörtte fırka merkezinde aktolunacak ictimada hazır bulunmaları rica olunur.

TEPEDELENLİ ALİ PAŞA VE VASİLİKİ

Ele avuca sığmayan adam

Tepedelenli dinini değiştirip vaftiz edildi ve "Aleksi„ adını mı aldı?..

Milliyet'in tefrikası : 2

AYHAN

Karetto, uzun zamanlardan beri «Yanyada» Topçu başlık ediyordu. Serasker Hurşit Paşanın altmlarına dayanamayarak «ihtiyar kurda» hiyânet eden birçokları gibi o da bir kaç gün evel «Hurşit» Paşa tarafına geçmişti.

Hurşit Paşa Yanya kalesini Cenkle ele geçiremiyeceğine iyiden iyeyi inanıp kanâat getirmişti: olsa olsa kaleyi Para ve hîle ile zaptedeceğine hükmediyordu.

Evet... ne olacaksa işte bu gece olacaktı. Tepedelenlinin Yanında kalan silahşurların elde edilmesine çalışılacaktı.

Kânunu sanı gecesi dondurucu bir ayaz yapıyordu. Miçkil dağının yalçın kayalı korkunç uçurumları oğulduyordu.

Serasker ordugâhındaki askerler sovuktan kıvrılıp uyuşan tespih böceklerine dönmüşlerdi.

Hurşit Paşa gece yarısından sonra çadırlarla metrislerde ateş yakılmamasını emretmişti. Çoban kepeneklerine sarınarak ordugâhi bekliyen Nöbetçilere bile şamata etmemeleri ısmarlanmıştı.

Seraskerin çadırında da şavk yoktu: yakılmamıştı.

Hurşit Paşanın yanında Mehmet Paşa vardı. Mehmet Paşa Seraskerin yetiştirmesi idi. Evvelce Hursit Paşanın kethüdalığında bulunmuştu.

Lakabına: (Ebû lobut) derlerdi. Köse Paşa diyenler de pek çoktu. Köse Paşa on sene evvel kethüdalıktan Beylerbeyiliğe atlamış bir çok sancakları idâre etmişti. Bir senedenberi "Vezir" idi Selânik Valiliğinde de bulunmuştu.

Şimdi Mora Valisi idi, lâkin eski efendisi Hurşit Paşanın yanında bulunyordu.

Serasker Hurşit Paşa çok sabırsızlık gösteriyordu. Bütün adamlarını savmuştu. Kaftancı başısını Vezir Otağı dışına dikmişti, beklediği adam gelirse yalnız Kaftancı tarafından karşılanarak Paşanın çadırına sokulacaktı.

Mehmet Paşa eski efendisinin karşısına diz çökmüştü, öyle oturuyordu, ikisi de susmuşlardı, düşünüyorlardı:

Ah, şu Ali Paşa!... ele avuca sığmaz yaman şeydi vesselam... efendim, evvela Rumları ayaklandırmıştı, ardından Karadağlıları kışkırtmıştı, hülasa: Koca Rumeli ölkesini baştan aşâ kana boyayıp ateşlere verdikten sonra "Yanya" kalesine kapanmıştı, ortalığı karıştırıp duruyordu.

Tam iki seneye yaklaşıyordu ki, ele geçmiyordu, bu gidişle geçeceği de yoktu.

Vakit gittikçe geçiyordu, Sabaha beş altı saat kadar birşey kalmıştı. Hurşit Paşanın beklediği adam hâla gelmemişti.

Serasker citten sıkıntı içindeydi. O ayazda alnında ter birikintileri boncuklanıyordu. Hurşit Paşa karşısında oturan Mehmet Paşaya dedi ki:

— Bak Mehmet, ben bu işde bile seziyorum, sen ne dersin? bulaydı şu adamın mekrine ağramasaydık!

— Benim Devletli efendim, İlyasın mert yiğitin biri olduğuna şüphe etmiyordum.

— Bunlar para canlı Arnavutlardır. Cehenneme olsa aylıkla gönüllü yazılmaktan çekinmezler.

Onda vefâ olaydı efendisi kendisine elbet bizlerden yek olmak gerekirdi.

Mehmet Paşa hiç de böyle düşünücülerden değildi, bir kere 'İlyas" dediği adam Tepedelenlinin eski silahtarı idi. [*]

Hurşit Paşaya Para pul için gelip ilticâ etmiş değildi. Ali Paşanın Rum olup vaftiz edilerek "Aleksi" adını aldığını işittikten sonra "Yanya" dan sıvışıvermişti.

İlyasın ardından yüzlerce arnavut kaçmıştı. Bunlar hep o yüzden Tepedelenliyi bırakıp Hurşit Paşanın hizmetine can atmışlardı.

Mehmet Paşa ;— hayir efendim. İlyas Paşa için hizmetinize gelseydi Ali Paşanın Hazneleri elindeydi elbet onları bırakmazdı.

Diyecekti. Fakat söyliyecekleri boğazma dizildi kaldı. Hurşit Paşanın Kaftancısı çadır kapısında görünmüştü. Yer öpüyordu

— Geldi...

Dedi, ya.. demek İlyas silahtar âkibt sözünde durmuştu. Hurşit Paşa artık muvaffak olacak, mutlak ve mutlak Tepedelenliyi tepeliyecekti.

bitmedi

[*] Bir sene evel İlyastan evelâ silahtari (Umer milo) Paşanın yanından kaçmıştı.

HARİÇTEN ALDIĞIMIZ HABERLER

Almanyada

Kargaşalık

Komünistlerin tahrikâtı hâlâ devam ediyor

Hamburg, 8 (A.A.) — Sosyalist- Milliyetperver işçi fırkasının bir içtimaında 200 komünist döğüşme şeklini alan bir karışıklık çıkarmıştır. Zabıta komünistleri dışarı çıkarmış ve memnu silâh taşıdıklarından dolayı 2 Sosyalis- milliyetçiyi tevkif etmiştir.

Moskovadan gelen telgraflar

Berlin, 8 (A.A.) — Posta ve telgraf idaresi Berlindeki komünist komitesine Moskova amele teşkilâtı tarafından gönderilen iki telgraf elegeçirmiştir. Bu telgraflarda Berlin komünistleri 1 Mayıs nümayişlerinden dolayi tebrik edilmekte ve sosyal- demokratlar işçiler sınıfına hiyanetle itham olunmaktadır.

Berlin, 8 (A.A.) — Bulgaristanın Almanyaya harpten evel olan borçlarının tesviyesi hakkında bir itilâf akdolunmuştur.

Ingilterede

İngiltere ile itilâf

Nil üzerinde Mısırlılarla nasıl itilâf edildi?

Londra, 8 (A. A.) — Nil suları hakkındaki İngiliz - Mısır itilâfına müteallik olarak Mısır başvekili ile Mısırdaki ingiliz fevkalâde komiseri arasında teati edilmiş olan notalar dün akşam neşredilmiştir.

Mısır başvekili, notasında bilhassa Nil in kontrolu hususunun Sûdan mes'elesi hakkında cereyan edecek müzakerat esnasında iki hükûmet arasında serbestçe görüşülmek üzre şimdilik talik edilmiş olduğunu zikretmektedir. İngiliz fevkalâde komiseri bu itilâfın Sudan ile hiç bir alâkası olmadığını ve ingilterenin Mısırın Nil suları üzerindeki tabii ve tarihî hukukunu daha evelce tanımış olduğunu zikretmektedir.

Irakta feyezanlar oldu

Bağdat, 8 (A.A.) — Antilübnan dağlarındaki karların erimesi neticesi olarak Irakta Fürat vadisinde büyük feyezanlar ve mühim hasarlar vuku bulmuştur.

Ford avrupaya geliyor

Nuyork, 9 (A.A.) — Henry Ford un oğlu ile Ford motörleri şirketinin ser veznedarı ve mumalleyhin zevcesi ve iki çocuğu bugün İngiltereye gitmişlerdir. Orada 3 ay kalacaklardır. Ford Rusyada bir fabrika tesisine ait planların Sovyet hükûmetine tevdi edilmiş olduğunu beyan ve fakat henüz kat'i hiçbir karar ittihaz edilmemiş bulunduğunu ilâve etmiştir.

İspanyada bir gazete

Madrit, 9 (A.A) — Resmî gazetede intişar eden bir emirnamede Madritte çıkan Heraldo gazetesi iki kişi arasında vukuu iddia olunan bir kavgaya ait raporu " seyyah şehri Seville „ serlâvhası altında neşettiğinden dolayı 50 bin peçeta cezai nakti vermeğe mahkûm edilmiştir.

Berlin, 8 (A.A.) — Oslo dan bildiriliyor: Norveç hükûmeti Groenland açıklarında kâin Yan Mayen adası üzerinde hakkı mülkiyeti olduğunu resmen ilân etmiştir.

Yeni Zelantta zelzele

Auckland, " yeni zelande „ (A. A.) — Yeni Zelandın şimalinde şiddetli bir zelzele olmuştur. Zelzele niticesinde Hunterville sokaklarında büyük çatlaklar hasıl olmuş ve Wangarui ve Palmerston da azim hasarlar vukua gelmiştir.

İntihap faaliyeti

Londra,8 (A.A.) — Yeniden 28 intihap dairesi müntahiplerinin tahriri nufusu ikmal edilmiştir. Memleketin sair aksamında tespit edilmiş olan miktara bu müntahipler adedinin ilâvesi halinde müntahiplerin adedi 19 milyon 711 bin 522 ye baliğ olmaktadır. Bunlardan 10 milyon 444 bin 214 dü kadın olup erkeklere nazaran 1 milyon 170 bin 906rey ekseriyeti vardır.

Fransada

Alman borcu

Son teklif kimseyi memnun etmiyor

Paris, (A.A) — M. Young Alman burcunun tasfiyesini temin edecek taksitlerin alacaklı devletler arasında ne suretle taksim edileceğini gösteren mütemmim bir nota vermiştir,

BruXelles, 8 (A.A.) — Belga ajansının Paris muhabiri M, Youngun tekliflerinin tamirat bedellerinden Belçikanın hissesine düşen mıktarı pek ziyade azalttığını ve mark meselesinin halli hususunu ileride Belçika ve Alman murahhasları arasında cereyan edecek müzakerelere talık eylediğini bildirmiştir. Tekliflerin bu mahiyeti Belçika mürahhas hey'etini müteessir etmiştir.

Çünkü Belçika murahhas heyetiyle M. Schacht arasında iki ay evel bazı mükâlemeler vuku bulduğu sırada M. Sehacht mark meselesinin halli, hususiyle Ojen ve Malmedinin Almanyaya iadesi meselesi arasında bir rabıta vücude getirilmesini arzu etmiş, bu arzu mükâlemelerin derhal inkıtaına sebep olmuştur.

Hisselerine ne düşüyor

Paris, 8 (A.A) — Alman murahhasları muhtıralarını akşam tevdi edeceklerdir. Mütehassıslar yarın toplanmıyacaktır. Muhtara Cuma günü tetkik edilecektir. Young muhtırasında başlıca alacaklı devletler için ayrılan hisseler şöyledir:

İngiltere: Balfour notasında münderiç noktai nazara göre kapatılmış ve ödenmiş borçlar.

Fransa: Kapatılmış ve ödenmiş borçlardan mada takriben 7 milyar altun mark,

Belçika: Kapatılmış ve ödenmiş borçlardan başka bir milyar yüz elli milyon altun mark,

İtalya : Ödenmiş borçlardan mada takriben bir milyar altun mark.

İngiliz mahafili hayrette

Paris, 8 (A.A) — Havas Ajansı bildiriyor: Mütehassıslar konferansı mahafili Londrada intişar eden ve mütehassısların vazifesinin Almanyanın tediye kabiliyetini tespit etmekten ibaret olup tediyatın tevzii mes'elesiyle meşgul olmamaları lâzım geldiğini beyan eyleyen notayı müttefikan hayretle karşılamışlardır Bu mehafil, alâkadar devletlerin mütehassıslara vekâletlerini tevdi ederken kendilerinden tam ve kat'i bir itilâf teminine esas olacak tekliflerini bildirmelerini rica etmiş olduklarına nazarı dikkati celbetmektedir.

Şu hale nazran tediyatın tevzii hususu malûm olmadıkça böyle bir itilâfın vücude getirilmesi kat'iyen mümkün değildir. Fazla olarak müttefik mütehassıslar, 17 Nisanda Almanyanın senevî 2 milyar 198 milyon altın mak olarak tahmin edilen tediye kabiliyeti ile taksitin tevzii hakkındaki itilâfı tescil eden bir muhtıra tanzim etmişlerdir. 4 Mayıs da M.Young ile M.Schacht senevî taksiti 2 milyar 150 milyon tenzil etmek hususunda mutabık kalmışlardır.

Fransız mütehassısları, bu husustaki fikirlerini bilahere söyliyecekleri kaydı ihtirazisini dermeyan etmişler ve 17 Nisanda talebetmiş oldukları hissenin asgari miktar olduğunu açıkca söylemişler, İngilizler ise teklif edilen tenzilâtı hemen hemen kabul etmişlerdir. Fakat bugün anlaşılıyor ki İngilizler gendilerine ait hisseden tenzilât icrasına razı değildirler. Binaenaleyh büyük bir tenakuz vardır. Bahusus ki Balfur notası, İngilterenin Amerikaya vereceği meblağ miktarından fazlasını medyunlarından talep etmiyeceği esasını vazetmiş idi.

Londra, 8 (A. A.) — Daily Mail in Paris muhabirine nazaran, mütehassıslar komitesi, bütün dainlere adilâne ve munsifane muamele edilmesi hususunda ısrar eden ve İngilterenin yeni fedakârlıkta bulunmasına kat'iyen muhalefet eyleyen İngiliz heyeti murahhasasının bu tarzı hareketi dolayisiyle hali hazırda bir buhran geçirmektedir. Mütehassıslar girmiş oldukları çıkmazdan kurtulabilmek çaresini bulmak üzre aralarında sık sık hususi mülâkatlarda bulunmaktadırlar.

Son Haberler

Barem kanunu

M. Meclisinde hangi gün neler müzakere edilecek?

Ankara, 9 (Milliyet) — Barem tetkikatı devam ediyor. Tetkikat yarın bittiği takdirde meclisin pazar veya pazartesi celsesinde görüşülecektir. Cezaların tecili layıhası pazar celsesinde, deniz ticaret layıhası perşembe celsesinde kül halinde müzakere edilecektir. Cumartesi celsesinde mülhak bütçeler müzakere edilecektir.

Bütçe encümeni seyrisefain bütçesini tetkik ve intaç etmiştir.

Teslihatın tahdidi

Soviyet hükûmeti yapyalnız kaldığından bahsediyor

Moskova, 9 (A. A.) Tas ajansı bildiriyor: M. Litvinof terki teslihat ihzarî komisyonunun son içtimaında beyanatta bulunarak geçen konferansların hiç bir netice vermemesine mukabil bu seferki konferansın menfi bir netice verdiğini, Sovyet teklifinin bütün muaddel şekillerile beraber reddedildiğini, bu gidişle belki asıl konferansın da başka bir netice vermiyeceğini, fakat Sovyet Rusya hâlk kitlelerinin hükûmetleri üzerinde bir nüfuz icra edebileceklerini ümit ettiği için asıl konferansın bir an evvel inikat etmesini talep edeceğini söylemiş ve Sovyet Rusyanın yaptıgı tekliflerde hep ekalliyette ve hatta bazen yapyalnız kaldığını görmekle müteessir değil, bil'akis müftehir olduğunu ve terki teslihatı tahakkuk ettirmek için sonuna kader çalışacağını ilâve etmiştir.

Meclisin dünkü içtimaı

Ankara, 9 (A.A.) — büyük Millet Meclisi bugün reis vekili Hasan beyin riyasetinde toplanmış ve ruznamede müzakere edilecek mevat bulunmadığı cihetle Cumartesi günü toplanmak üzre içtimaa nihayet vermiştir.

Deniz Ticareti lâyıhası hazırlanıyor

Ankara, 9 (Milliyet)— Tapu harçları ve haçakçılığının men'i takibi lâyıhasının Adliye encümenince tetkiki bitmiştir.

Deniz ticaret lâyıhası hazırlanıyor. Bu lâyıhalar bu içtimada müzakere olunacaktır,

Deniz ticaret lâyıhasi ile gemi sicilli tesis olunuyor. Gemilerin mülkiyetinde şirketler mevzuubahsolsa bile kapotaj kanunu ile bunların sırf Türk tabaasına hasrı prensipi lâyıhada teyit olunmuştur.

Salihli memurları

Ankara, 9 (Milliyet) — Salihlide ki memurların istifaları hakkında Dahiliye vekâletinde malûmat yoktur.

Edirnede bayram

Edirne, 8 (Milliyet) — Beş Mayısta yapılması lâzım gelen mektepler bayramı sekiz mayısa tehir edilmiştir. Bugün bütün mektepler Söğütlükte kendilerine tahsis edilen yerlerine erkenden geldiler. Serapa göğe ve yeşillik içinde talebe kendi aralarında bazende mektepler arasında eğlenceler yaptılar. Her mektebin fakir çocuklarına öğle yemekleri verildi. Hükûmet erkânı leyli mekteplere öğle yemeklerine davet edildi. Lise Vali beyi Mustafa Necati yatı mektebi Maarif emini beyi, Sanatlar mektebi Belediye reisi Mitat beyi, Kız muallim mektebi de Maarif müdürü Salim beyi davet etmiştir. Sabahtan akşama kadar çocuklar eylendiler ve çok iyi bir gün geçirdiler.

Politika | HAFTALIK İCMAL | ★ ★ ★

Cenevre müzakeratı şayanı dikkat bir safhaya girmiştir. Amerikanın bahrî tahdidi teslihat hakkındaki Fransız noktai nazarını kabul ettiğini geçen hafta Mr. Hugh Gibson bildirmişti. Bunun şumul ve ehemmiyetini geçen haftaki icmalimizde tetkik ettik. Bu hafta da ayni Amerika murahhası Mr. Gibson, Amerikanın kara teslihatı hakkındaki noktai nazarını kabul ettiğini bildirmiştir. Bu suretle İngiltere ve Amerika, bahrî tahdidi teslihat hakkında aralarındaki ihtilâfı halledemediklerinden Fransanın gerek kara, gerek denizlerde tahdidi teslihat hakkındaki noktai nazarını kabul etmiş oluyorlar demektir. Fransanın karada tahdidi teslihat hakkındaki noktai nazarı malûmdur. Fransa asker miktarının tayin ve tahdidinde ihtiyat sınıflarının hesaba katılmamasını istemektedir. İngiltere ile Amerika ise bu ihtiyat sınıflarının da hesaba katılmasını şiddetle iltizam etmekte idiler. Netice itibarile bir veya diğer noktai nazarın kabulü, lağvı veya idamesi demektir. İngiltere ve Amerikada esasen mecburî askerî mükellefiyet olmadığından, bu usulün ilgasında bir mahzur görmemekte idiler.

Ancak İngiltere geçen sene Fransa ile akdettiği bahrî mukavele ile Fransanın noktai nazarını kabul etmişti. Şimdi de Amerika kabul ediyor demektir. Esasen İtalya ve küçük itilâf devletleride buna tarafdar olduklarından Fransız noktai nazarı Cenevrede bir muzafferiyet kazanmış oluyor demektir.

* * *

Diğer taraftan bahrî tahdidi teslihata beklenmedik bir taraftan itiraz sesi yükselmeğe başlamıştır. Şimdiye kadar Waşington konferansında beş bahrî devlete tahsis edilen tonaj miktarı etrafında bir fikir ihtilâfı yoktu. Malûmdur ki bu konferansta İngiltere ve Amerikaya 5, Fransa, Japonya ve İtalyaya da 3 nisbetinde bahrî kuvvet tayin edilmişti. Şimdi Japonya Amerikanın (5) ine karşı (3) nisbetini az görmekte ve bu nisbetin tezyidine uğre ile Amerika arasındaki ihtilâfa bir ihtilâf daha ilâve edilmek üzredir. Mamafi geçen hafta da söylediğimiz üzre, bahrî tahdidi teslihat mes'elesi, bir İngiliz — Amerika mes'elesidir. Diğer devletlerle olan ihtilâflar, Fransa ile olan ihtilâf gibi netice itibarile ehemmiyetsizdir.

* * *

Cenevredeki İngiliz murahhası İngiliz hükûmetinin zehirli gazlar hakkındaki mukaveleyi tasdika karar verdiğini bildirmiştir. Hatırlardadır ki bu mukavele, bizim de iştirakimizle, Cenevrede 1925 senesinde imzalanmıştı. Fakat mukavele şimdiye kadar İngiliz hükûmeti tarafından tasdik edilmemişti. Telgraf haberlerine göre İngiliz hükûmeti şu kuyudu ihtiraziye ile mukaveleyi tasdik etmektedir.

(1) Zehirli gaz ancak mukaveleyi kabul ve tasdik eden devletler karşı kullanılmıyacak.

(2) Bu muahedeyi kabul etmiyen devletlerle onların müttefiklerine karşı zehirli gaz istimal edilecek.

Bu kuyudu ihtiraziyeden şu netice çıkıyor ki İngiltere, bazı kuyut altında kullanmak üzre gaz bulunduracaktır. Halbuki hatırımızda kaldığına göre, kâtibi umumî Tevfik Beyin bizi temsil ettiği1925 konferansında zehirli gazların istimali gibi, imali de memnuiyet altına alınmak istenmişti. Geçen muharebe bize göstermiştir ki, her hangi bir mücadelede, elde mevcut her nevi yakma, yıkme ve öldürme vasıtasından istifade etmek arzusuna mukavemet etmek kolay değildir. Eğer hakikaten bir nevi silâh istimal edilmiyecekse, en eyi çare o nevî silâhı elde bulundurmamaktır.

* * *

Pariste tamirat komisyonunun müzakeratı perde arkasında cereyan ediyor. Alman murahhası Herr Schahtın Berlinden yeni tekliflerle avdet ettiği bildirilmişti. Fakat yeni teklifin mahiyeti hakkında henüz bir malûmat elde edilememiştir. Son gelen gazeteler bize ihtilâfın mahiyeti hakkında sarih bir fikir vermektedir. Bu izahata göre Almanların 37 sene müddetle senede (82,500,000) İngiliz lirası tedıyesine mukabil, itilâf devletleri şu talepte bulunmuşlar:

37 sene müddetle senede 92, 500,000 İngiliz lirasına kadar yükselen senelik taksitler. Sonra 20 tane beheri 85,000,000 İngiliz lirası taksit. Bir tanede 45,000,000 İngiliz liralık taksit. Devletler bu tazminatın 1,225, 000,000 İngiliz lirasını beynelmilel harp borçları için istiyorlar ve 600,000,000 İngiliz lirasını da tamirata tahsis edeceklerini bildiriyorlar. Yapılan hesaplara göre, Alman teklifinin sermayesi 1,300,000,000 İngiliz lirasıdır. İtilâf devletlerinin istedikleri miktar ise sermayeye inkilap edince 1,950,000,000 İngiliz lirasına baliğ oluyor. Bu hesaba göre, arada 650,000,000 İngiliz liralık bir ihtilâf vardır ki şimdi Pariste cereyan eden müzakerelerde bu ihtilâfın bertarap edilmesine uğraşılmaktadır.

* * *

Irakta aylardan beri devam eden kabine buhranı nihayet buldu ve hükûmet teşekkül etti. Yeni kabine eski Abdülmuhsin kabinesinde maarif nazırı olan Tevfik Beyin riyasetinde teşekkül etmiştir. Malûmdur ki eski kabinenin istifasına sebep, Irakı müdafaa vesilesile, İngiliz askerlerinin Irakta ikametine müsaade ve mecburî askerile Irak hükûmeti arasında çıkan ihtilâf idi. İngiltere Irakta asker bulundurmak istediği gibi, mecburî askerliğin kabulüne de aleyhtardı.

Bu itibarle Başvekilden ziyade harbiye nazarının tayini şayanı dikkattir. Verilen haberlere göre, harbiye nezaretine Nuri Paşanın yerine Emin Zeki bey gelmiştir. Hatırladığımıza göre, bu iki zat askerî mükellefiyet hakkında iki zıt fikrin taraftarı idiler. Bu itibarle Irakta İngilizler bir muvaffakiyet kazanmış demektirler. Yani askerleri istedikleri zaman Irakı işgal edeceği gibi, Irakta mükellefiyeti askeriye olmıyacaktır.

* * *

1 Mayıs malûmdur ki dünyanın her tarafında işci bayramı olarak kabul edilmiştir. İşcilerin gezip eğlenmeleri ve bayram yapmalarına mahsus olan bu gün son zamanlarda matem günü oluyor. Buna da sebep, sol cenaha mensup bir takım işçilerin telkinat altında nümayişler yaparak asayişi ihlâl eylemeleri ve hükûmet kuvvetlerile çarpışarak kan dökülmesine sebep olmalarıdır.

rültü olmuştu. Bu sene 1 Mayıs Berline kanlı oldu. Telgraf haberlerine göre şehrin bazı sokaklarında gecenin saat onikisine kadar, yani bütün bir gün, polis ile işçiler arasında çarpışma olmuştur. Bu kadar uzun bir mücadele neticesinde ancak 6 kişi ölüp, 80 kişi yaralanması da, Alman milletinin disiplininе delâlet eder. Meşhur sözdür: «Almanyada ihtilâf olamaz» derlerdi «Çünkü polis ihtilâlleri meneder.»

Diğer taraftan Pariste bu sene hiç bir vak'a olmamıştır. Bunun da sebebi, Polis müdürünün ihtiyat tedbiri olmak üzre 1 Mayıstan evvel 3,200 kişiyi kif etmesidir. Ince elense bu da bu hareketin pek kanunî tarifine uymadığı görülür. Fakat Pariste iken Fransızlardan işitmiştim: «Polis müdürümüz Korsikalıdır, yani Napoleon'un hemşehrisidir.»

Kim bilir belki Napoleon bir asır sonra gelseydi, Parisin Mayıs nümayişine mani olacak bir Polis müdürü olurdu. Şimdiki Polis müdürü de bir asır evvel gelseydi Napoleon gibi Cihangir olurdu.

"MİLLİYET,, İN ŞEHİR VE MEMLEKET HABERLERİ

POLİSTE

Bir kadın

Alevler içinde kaldı hastaneye kaldırıldı

Cece Hasekide, Tekke sokağında Adviye H. ın evinden ateş çıkmış 12 odalık hanesi yanmıştır.

Yangın Adviye H. ın kiracısı Raziye H. ın lâmbayı devirmesinden çıkmıştır. Lamba anî surette parlayınca Raziye H. ne yapacağını şaşırmış, lâmbayı yere atınca etekleri tutuşmuş, bin müşkilâtla ve muhtelif yerleri yandıktan sonra muhakkak bir ölümden kurtarılmış, hastaneye kaldırılmıştır. Yangın Adviye H. ın evi tamamen, yanındaki 8 numaralı ev de kısmen yandıktan sonra söndürülmüştür.

Bir sar'alının naşı denizden çıkarıldı

13 Gün evel Haliç vapurunda iken sar'ası tutarak denize düşen arzıhalcı İhsan Ef. nin cesedi dün denizden çıkarılmıştır.

Kuyuya düşen araba

Dün sabah bir arabacı Sütlüceden su almağa giderken beygirler ürkerek alabildiğine kaçmağa başlamışlar ve o civardaki boş bostan kuyusuna araba ile beraber kuyuya düşmüşlerdir. Arabacı arabadan atlıyarak kurtulmuştur.

Kamçı ile dayak

Langada oturan Cemil, balıkçı Celâli kavga neticesinde kamçı ile dövmüştür.

Miras yüzünden

Kadıköyünde Süreyya sineması büfecisi Ekrem ef. bir miras meselesinden dolayı akrabasından Ayşe Hanıma bıçak çektiğinden yakalanmıştır.

Otomobil kazaları

Şoför Hamdinin 1871 numaralı otomobili dün Harbiyede Miniskinin idaresindeki otomobil ile çarpımış iki otomobil de hasara uğramıştır.

Şoför Halidin idaresindeki 1904 numaralı otomobil dün Galatada Hamal Muharremin 4 yaşındaki kızı Melâhate çarparak yaralamıştır.

Acemi hırsız

Aksarayda madam Dilikonun evine girerek öteberi aşırmak istiyen Mustafa yakalanmıştır.

Vilâyette

Mektep arsaları

Yol paralarını vermiyenlerin sevki devam ediyor..

Yeni yapılacak mektep binaları arsaları için Vilâyet daimî meclisi baş kâtibi Zühtü bey, Ankaraya gitmişti. Zühtü bey, dün Ankaradan gelmiştir.

Vilâyet yeni mektepler için Maliye ve Evkaftan üç büyük arsayı devralacaktır.

Zühtü bey, bundan başka husus idareye ait bazı işleri de halletmiştir.

Dayak mes'elesi

Galatada Kapu içi polis mevkiinde dayak atılma mes'elesinden üç memur hakkında Beyoğlu kazası idare hey'eti lüzumu muhakeme kararı vermişti.

Bu karar Vilâyet idare hey'etince de tastik olunmuştur. Andercecesinde olmadığı cihetle kendilerine işten el çektirilmemiştir.

Kazanç komisyonu

Kazanç vergisi itirazlarını tetkik komisyonu dün Vali muavini Fazli beyin riyasetinde toplanmıştır. Mükelleflerden bazillerinin itirazlarını tetkik ederek bir kısmını tadil ve bir kısmını tastik etmiştir.

Yollarda çalışma

Yol vergisini vermemiş olanların çalışmak üzre yollara sevklerine devam olunuyor. Dün de polis vasıtası ile bir çok kim-

Maarifte

Jimnastik şenliği

Ekzersiz hazırlıkları dün stadyomda yapıldı

İkinci jimnastik şenliklerine hazırlık ekzersizi dün Taksim stadyomunda erkek lise ve orta mektep talebesi tarafından yapıldı.

Dünkü eksersize kabataş, İstanbul, Galatasaray, Feyziati, Erkekmuallim, Şişli Terakki, Vefa, Eyüp, Şark, Feyziye, Üsküdar, Davutpaşa, Gazi Osmanpaşa, Gelenbevi, Kadıköy, lise ve orta mekteplerine mensup 1800 genç iştirak etmiştir.

Ekzersize terbiyei bedeniye müfettişi umumisi Selim Sırrı beyin bir nutkuyle başlandı.

Müteakiben Muallim M. Consonun idaresinde herekâtı bebedeniye yapıldı.

Hareketler baştan başa büyük bir intizam içinde cereyan ediyor, beraberlik gözüküyardu.

Pazartesi günü kız mektepleri ekzersiz yapacak ve 14 Mayısta da şenlik yapılacaktır.

Bu sene jimnastik şenliklerine 3000 talebe iştirak edecektir.

Mektep imtihanları

Bu sene mektep imtihanları 10 Haziranda başlıyarak 20 Haziranda hitam bulacaktır.

İtalyaya gidilecek mi?

Bin talebemizin temmuzda İtalyaya seyahata gideceği mevzuu bahis olmuştu. Maarif emanetinde bu yolda malûmat mevcut değildir. Maarif emini Behçet bey bu münasebetle bir muharririmize demiştir ki:

" — İtalya talebelerinin ziyaretinden sonra, böyle bir iadei ziyaret tasavvurundan bahsedildi. Ancak şimdiye kadar ne resmî, ne hususî buna dair bir tebligat ve malûmat almış değilim.

Adliyede

Şüpheli ölüm

Marikanın sebebi vefatı hakkında bir iddia

Üsküdar Müddei umumiliği Marika isminde bir kızın ölümü tahkikatına başlamıştır.

Marika Kadıköyünde bir evde oturmakta iken günün birinde kaybolmuştur. Beyoğlu cihetinde bir otelin kapıcısı olan Marikanın anası kızını evde bulamayınca öteye beriye baş vurmuş ve Marikanın bir hastahanede olduğunu öğrenmiştir.

Marikanın valdesi, Müddei umumiliğe verdiği istidada şu iddiada bulunmaktadır:

— Derhal hastahaneye gittim. Bana kızıma bir ameliyat yapılacağını söylediler. Muvafakatim olduğuna dair imza istediler. Razı olmadım. Fakat gene ameliyat yaptılar. Kızım ameliyat esnasında ölmüştür. Kendisinin 5 aylık hamile olduğunu da öğrendim.

Üsküdar müddei umumiliği istidayı İstintak Hakimliğine havale etmiştir.

(Cem) in mahkûmiyeti nakzedildi

Bir müddet evel üçüncü Cezada muhakeme adilen Cem mizah mecmuası sahibi Cemil Bey bir karikatür neşrinden dolayı 2 ay hapse mahkûm olmuş ve cezası tecil edilmişti.

Temyiz dairesi mahkûmiyeti nakzetmiştir. Bunun sebebi hükûm esnasında karikatürün makale mahiyetine addedilmesidir.

Üçüncü ceza mahkemesi dün davayı nakzen rüyete başlamıştır. Cemil Bey vekil tutacağını beyan ettiğinden muhakeme başka bir güne bırakılmıştır.

Dr. Adilyan

Dün de muhakemeye devam edildi

Muallim Nebile hanımın çocuğunu düşürtürken her iki sininde vefatına sebebiyet vemekle maznun doktor Adilyanın muhakemesine dün Agırcezada devam olunmuştur.

Maznun tarafından Tıbbı adliye bazı süaller sorulmuştur. Bu süallere verilen cevaplar noksan görüldüğünden muhakeme talik

Emanette

Maçka hattı

Dolmabahçeye mi Beşiktaşa mı indirilmeli?

Maçka tramvay hattının Beşiktaş ve ya Dolma bahçeye kadar temdidi için müzakere cereyan etmis ve bu hususta şirket tetkikata başlamıştı.

Tetkikat bitmiş, neticede hat Dolma bahçeye indirildiği takdirde şirketin bundan bir menfaat elde edemiyeceği gibi o civar ahalisinin de istifade edemiyeceği anlaşılmıştır. Halbu ki Beşiktaşa temdit olunursa hem şirketin ve hem de bu civar ahalisinin istifadelerini mucip olacağı neticesine varılmış ve hattın Valide Çeşmesi tarikile Beşiktaşa indirilmesine karar verilmiştir. Bu babtaki projeler hazırlanmaktadır.

Nişantaşı fırını

Şimdiki halde pek harap olan Nişantaşı fırınını Şehremaneti tamir ettirmeğe başlamıştır.

Lâkin tamir biraz uzun sürecektir. Ameliyat bittikten sonra ancak bir nevi ekmek tecrübesi yapılacaktır.

Yeni buz fabrikası

Şehremaneti tarafından Karaağaçta yaptırılmakta olan yeni buz fabrikasının bir an evel ikmaline çalışılmaktadır, inşaat hayli ilerlemiştir. Günde 15 ton buz çıkaracak olan bu fabrika 15 Hazirandan itibaren işlemeğe başlayacaktır.

Çocuklar yurdu

Kimsesiz çalışkan çocuklar yurduna tahsis edilen Ayasofya medresesindeki hazırlıklar bitmek üzeredir. Bu ayın yirmisinden itibaren çocuk alınmağa başlayacaktır.

Fırınların teftişi

Emanet kimyakeri İsmail Hakkı bey fırınların teftişine memur edilmiştir. İsmail Hakkı bey fırınlarda göreceği bozuk ve hileli unları derhal musadere edecektir.

Orman yangını

Dün Kartal kazası hududu dahilinde Çekme köy ormanından yangın çıkmış 300 dönümlük yer yandıkdan sonra söndürülmüştür. Yangının sebebi jandarmaca tahkik ediliyor.

Fransız ölülerine abide

Fransa hükûmeti umumî harpte Çanakkalede maktul düşen Fransız askerleri için bir abide inşası zımnında hükûmetimizden müsaade istemiştir.

Yanağını fare ısırmış

Arnavutköyünde oturan Jülide Hanım bir fare tarafından ısırıldığı için berayı tedavi Dahiliye müessesine müracaat etmiştir.

Fahreddin Paşa

İkinci ordu müfettişi Fahreddin Paşa şehrimize gelmiştir.

Müflis Nuri efendi

Erzurum hanında ikraz ve istikraz işleriyle uğraşırken iflası hileli görülen Nuri efedinin muhakemesine dün Ağırcezada bakılacaktı. Fakatgerek Nuri efendinin emlâki hakkında Tapuya sorulan süale, gerek Ticaret mahkemsine gönderilen müzekkereye cevap gelmediğinden muhakeme başka bir güne bırakılmıştır.

Berlin Polis müdür muavini

Berlin polis müdür muavini M. Weis dün şehrimize gelmiş, polis müdürü Şerif beyi ziyaret etmiştir.

Hintli bir başvekil

Hindistanda Keşmir racalığı Başvekili Sir Albion Banerji bir kaç gün kalmak üzere şehrimize gelmiştir.

Evlenme merasimi

Yozgat mebusu Salih beyin kerimesi Atıfet hanımla Beyoğlunda galeri de Para sahibi Ahmet Cenap beyin mahdumu Aziz beyin evlenme merasimi dün Tokatlıyan oteli salonlarında icra kılınmıştır. Bu mesut merasimde bir çok zevatı âliye ailelerile birlikte bulunmuşlar ve tarafeyni tebrik etmişlerdir. Bu münasebetle çaylı dans tertip edilmiştir. Gece de hanelerinde mükellef bir ziyafet verilmiştir. Salih bey ve yeni evlileri tebrikeder, ebedî

Müteferrik H.

İzmirde heyelân

Kadife kale Kızılçullu tepeleri kaymıyor

Kızılçulu deresi ile Kançeşme mevkilerindeki heyelân sahası genişlemektedir.

İki sene evel Kançeşme mevkiinde vuku bulan heyelân yüzünden oradaki şose yarım metroye yakın bir genişlikte açılmış ve demiryolu da kısmen bozulmuştu.

Bu seneki heyelân Kızılçullu yakınındaki derede bulunan ve yüzlerce sene evel inşa edilmiş olan Vezir - Osmanağa su bentlerini tehlikeye düşürmüştür.

Bu vaziyete nazaran heyelân sahası senelerin geçmesile genişlemektedir.

Kançeşme mevkiindeki dağlardan şoseye kadar olan bu sahada devam eden ve birbirinin arkasından gelen dağlardan sonra kızılçullu deresi yani derin bir geçit gelmektedir.

Geçidin mukabil kısmındaki kadife kalesi tepesi vardır. Kadife, daha doğrusu kaydafa kalesinin bu kısmındaki heyelân daha büyük ve seri devam etmektedir.

Evelce yapıldığı gibi heyelan 50 metre mürabbaı bir sahanın dahilinde değildir, şimdiki vaziyet asgarî bir hesap ile 300 metre mürabaından daha geniş olduğunu anlamağa kâfidir.

Heyelân yüzünden demiryolu daimî bir tehlike içindedir. Bir kaç sene evel burada demir yolunun bir tarafındaki arazi tamamile kaymıştır.

Bir fabrika yandı

İzmirde Kereştecilerde Cavit ve Hakkı beylerin kereste fabrikasından yangın çıkmış ve fabrika ile kereste kâmilen yanmıştır.

Fabrikadaki mallar 15,000 liraya konkurdya Sigorta şirketine sigortalı idi.

Yangının dikkatsızlık veyahut kaza neticesinde çıktığı tahmin olunmaktadır.

Zarar ve ziyan miktarı mühimdir.

Seyyah akını

Bugünlerde şehrimize mühim seyyah kafileleri gelecektir.

Dün Amazon vapurile 400 ve Maseşeri vapurile de bir miktar seyyah gelmiştir.

Bugün Pronida vapurile 500 öbürgün Monte Muvartes vapurile 1500 Alman seyyah gelecektir.

Fakir çocuklara elbise

Himayei etfal cemiyeti bugün 100 fakir çocuğa elbise tevzi edecektir. Çocuklar elbiseleri saat 2 de Sultan Ahmet camiinde giyecekler ve oradan alay halinde Gülhane parkına gideceklerdir.

Parkta çocuklara hediyeler verilecektir.

Liman şirketinin ısmarladığı motörler

Liman şirketi yeni yeni siparişlerde bulunmaktadır. Şirket ısmarladığı 50 mavnanın hemen hemen ekserisini almıştır.

Yeniden 8 çelik motorsuz, 5 çelik motorlu duba ısmarlamıştır.

Gazle işleyen küçük romorkörlerden biri de dün gelmiştir.

Yeniden 3 büyük buharlı istimpot ısmarlanmıştır.

Mahlut yağ

Sıhhiye vekâleti şehrimizde margarin fabrikası açmak isteyen iki zata bazı kuyut ve şerait tahtında müsaade verilmesini emanete bildirmiştir. Emanet böyle bir fabrikanın çıkaracağı yağların hileye müsait ve kontrolu imkânsız olduğundan bahisle sıhhiye vekâle-

Gümrük Siyasetimiz

—Birinci sahifeden mabat—

D. Muaf tutulması lâzımgelenler:

1.— Mümasili olmayıp memleketin istihsalâtı ziraiyesine hizmet edecek olan mevat ve alât ve hayvanat. 2.— Sihhatle memlekete hizmet eden ve mümasili, olmıyan mevat ve alât. 3.— Memleketin maarif ve vaziyeti içtimaiyesinin yükselmesine yarayacak levazım ve kitaplar. 4.— Kanunu mahsuslariyle elyev gümrük resminden muaf olanlar.

E: Men nedilmesi veya o dereceden resme tabi tutulması lâzımgelenler:

1.— Mahsulâtı arziyemizin nefasetini ihlâle hadim ve teşebbüsata yarayabilecek olan mevat. 2.— Mevcut sanayiin inkırazına sebebiyet verebilecek mevat. 3.— İktisadı memleketi rahnedar edebilecek derecedeki lüks eşya. 4.— Kanunu mahsuslariyle elyevm ithali memnu olanlar.

Diğer taraftan Encümen mazbatasında kendileriyle ticarî, muahede yapılacak olan milletlere karşı tenzil edilebilecek miktarın neden ibaret bulunduğunu berveçhi peşin ibraz etmemek emelile bir çok milletlerin yaptıkları gibi bizim tarifemizin de bir dereceli olmasını muvafik görmüştür. Bundan başka tarifede tasnif usulünün toplu bir tarzda yapılmasını memleketimizin hem içtimaî hem iktisadî noktai nazarından daha muvafık olacağı kanaatini besleyen Encümen bu suretle hareket etmiştir. Cemiyeti akvamın son zamanlarda tesbit eylediği şekli tasnifle onun ayni olan ve elyevm Belçika tarafından tatbik edilen şeklin kabulü için Istanbul ticaret odasının teklifi biri ithalât diğeri ihracat eşyasına mahsus bulunan iki kitap usulünün sanayii tekâmül etmiş memleketlere muhtas bır şekil olabileceği halbuki elyevm lâyihadaki tarzı tasnifa alışmış olan gümrük memurlarımızın ve tacirlerimizin tatbikatta pek çok müşkülâta tesadüf eylemelerine sebebiyet vereceğini mülâhaza ediyoruz. Tasnifin kabulü Encümence muvafık görülmemiştir.

Altın ve İngiliz lirası esası

Mazbatada miyar mes'elesi ise aynen şöyle izam edilmektedir: Gümrük tarifesinin yalnız muamelâtı da hiliye ile alâkadar olmayıp harice de sirayti derkâr olduğundan rakabet bir kambiyo üzerinden muamele yapılması ve binaenaleyh diğer devletlerle olduğu misillu altın esası veya İngiliz lirası üzerinden resim alınması bu takdirde paramızın kıymetinin düşmesine sebebiyet verilmiyeceği gibi hem hükûmetin ecnebî *Devirleri* hakkındaki ihtiyacı da temin edilmiş hem de varidatı devletin azalmammış ve resmin de sabit kalmış olması dolayısıyle bir takım faideler melhuz bulunduğu mütalaasına rağmen Encümen aşağıda arzolunan espap dolayısiyle evrakı nakdiye üzerinden alınmasının bununla beraber İngiliz lirası üzerine tesbit edilecek olan kıymetin her üç ayda bir vukubulacak muayyen miktardaki tezayüt veya tenakusu nisbeti vasatisine göre tezyit veya tenkisi hakkındaki ahkâmı kanuniye vaz'ının daha faideli olacağı, mülâhazasında bulunmuştur. Filhakika keyfiyeti evel emirde hükûmetin ecnebî parasına olan ihtiyacı noktai nazarından düşünecek olursak mes'elenin matlûpa muvafik olmayan bir netice tevlit edebileceğini görürüz. Filhakika Devletin her sene muhtaç olduğuİngiliz lirası miktarındanfazla bir ecnebî parasının devlet hazinesine girmesini mucip olabilir. Hidematı ameliyenin yürümesi için bu fazla miktar ecnebî parasını elden çıkarmak zaruretinde kalacaktır ki şu takdirde lüzumlu lüzumsuz zamanlarda İngiliz lirası satmak mecburiyetine düşecektir.

Hükûmete verilen salâhiyet

Gümrük resmi Türk altını esası üzerindedir denildiğinden ve altının da sabah başka, akşam başka bir kıymet iktisap eyliyeceğine ve her bir yerde de borsa bulunmayacağına nazaran gümrük resminin istifası bir emri asir halini alacak ve her bir malın da her gün kıymetinin değişmesini istilzam eyliyeceği gibi hem hükûmet hem de efradın müşkül bir vaz'ıyete düşmesine sebebiyet verecektir. Öbür taraftan ekseriyeti teşkil eden diğer varidat ve rüsumu Devlet kâğıt para üzerinden istifa [illegible] Türk evrakı nakdiyesinden ibaret bulunurken bir kısım resmin altın ile istifasının bırakacağı tesirin ve ondan mütevellit neticenin neden ibaret olacağı kestirilemez. İşte espabı anife dolayısiyledir ki Encümen hükûmetin teklifi veçhile gümrük resminin evrakı nakdiye ile istifasını ve fakat tarife ile tesbit edilen resim miktarının sabit kalabilmesini muhafaza için İngiliz lirasına göre tesbit edilen rayicin her üç ayda bir vukubulacak tezayüt veya tenakusun muayyen bir miktara vüsulunda ona göre resmin tezyit veya tenkisi cihetine gidilmesine dair hükûmete salahiyet verilmesine ve bu mülâhazayı teminen lâyihaya bir madde ilâvesini muvafık görmüştür. Encümen muamele vergisi hariç olmak üzre gümrüklerde elyevm cibayet edilmekte olan muhtelif vergilerin gümrük vergisine ilâvesinde bir kısım gümrük resminin taahhüdat altında bulunması dolayısiyle bir mahzûr olup olmayacağını düşünmüş ve bu hususta hükûmetin verdiği izahat üzerine hiç bir mahzürun varit olamayacağını ve bilâkis memlekete giren mallardan şu veya bu nam tahtında ayrı ayrı resim cibayeti yerine bir isim altında ve bir kalem olarak resim alınmasının gerek hükûmet gerek âlemi ticaret noktai nazarında daha muvafık olacağı kanaatını hasıl etmiş bu suretle kaldırılmış olan resimlerin ve meselâ şeker petrol inhisarlarının dahilden alınanları hakkında istihlâk vergisi namı tahtında devam edilmesi için lâyıhaya bir maddei kanuniye ilâvesini zarurî görmüştür.

Lozan muahedesi ahkâmı

Muhtelit encümen lâyihadaki müddetin Lozan muahedesinin Ağustosta hitam bulacağına nazaran üç aya tenzilini daha ziyade muvafık olacağını düşünerek maddeyi ona göre tadil etmiştir. Hükûmetin hazırladığı, lâyihada 25 madde olan bu esası muaddel lâyihada yirmi sekizinci madde olarak şöyle tesbit etmiştir:

Gümrük umumî tarifesi bir İngiliz lirayı dokuz Türk lirası hesabiyle tesbit ve bu hesap tarife nisbetlerine esas ittihaz edilmiş olduğundan bu kanunun tatbiki sırasında her üç aylık vasatî kambiyo fiyatına göre gösterilen nisbet yüzde yirmi derecesinde bir tenezzül veya tereffu arzedecek olursa umumî tarifede gösterilen resimler üzerinden maliyeci tarafından bu tenezzül veya tereffü nisbetinde tenzilât veya zam icra ve tarifedeki resimler müteakip üç ay zarfında ona göre tenzil ve zamlariyle tatbik ve istifa olunur.

Ekonomi:

Tarifenin iki ruhlu noktasından biri

Gümrük, kâğıt para hesabilemi alınmalı, yoksa altın para hesabilemi alınmalıdır.? Kâğıt para hesabile alınsa, kâğıdın kıymeti temevvücü mâlum; Nisandan Eylûle kadar ihracatımız durgundur, paramız düşer, diğer aylarda ithalat ve ihracat hemen muvazi gider, paramız cüzi değişir. Şu halde, fevkalâde hallere bakmazsa kâğıt paramızın hangi aylarda nasıl değişeceğini evelden bilmek kabildir.

Kambiyonun mevsim değişmesi adı verilen bu hal, alınacak gümrük miktarları üzerine bazan az fakat bazanda ehemmiyetli tesir eder. Fevkalâde dediğimiz ahval insafsızca birbirini takip ederse gümrük cibayet işi bir az kumara benziyebilir.

Bununla beraber kâğıt paranın faidesi yok değildir. Hatta büyük bir faidesi vardır. Hesaba yararlığı. Gümrük memuru alacağı gümrük miktarını kolayca hesap eder, tüccarda vereceğini çabuk bulur. Bir de bu faideye memlekette her yerde kâğıt ile vergi alınmasından, gümrüklerinde bu umumî tarza intibak etmesinden doğan faideyi ilâve ederek kâğıt paranın mühim faidelerini ortaya koymuş oluruz.

Altına gelince, gümrükler altın para hesabile alınsa, daha değişmez bir vahidiliyasile alınmış olur. Altının temevvücü malûmdur, ingilize benzemez, müstakardır denebilir. Cibayete esas altın olursa gümrük varidatı ehemmiyetlice oynamaz. Altının en mühim faidelerinden biri bu değilmidir! Fakat denecekki altının bu faidesine mukabil bir de zararı vardır; gümrüğün altın esasile diğer vergilerin kâğıt esasile alınması..., acaba bu hal teşevvüşü mucip olmazmı! Hem her seferinde altının kâğıda tahvili hesabı güçlük değilmidir! Bu son şüpheli noktaya karşı denebilirki, altın müstakar gibi olduğundan hesabı pek korkunç bir külfet sayılmamalıdır.

Şu mülâhazaya iştirak edersek altın aleyhinde birinci ihtiraz kalıyor demektedir.

Gümrük cibayet esası olarak mevcut bu iki usulün bir çok taraftar ve aleyhdar vardır. Daha mükemmel bir usul koymak isteyenler şu teklifde bulunuyorlar: Gümrük miktarı memleket dahilindeki fiat indexile, yani memleketde mevcut en mühim maddelerin fiatlerinin vasatî müşiresiyle değişmelidir. Bir kerre kâğıt para ile hesap edilen gümrük tarife rakkamları, müşirenin filân nispetler dahilindeki tahavvüllerine karşı falan emsallerle zarp edilerek bulunmalıdır.

Çok ince bir iktisadî mülahazaya istinat eden bu usul, ilk önce Fransız gümrüklerinin üç sene evelki tadilatı esnasında, Fransa parlemantosu Maliye ve gümrük komisyonlarından tetkik olunmuştur. Neticede kabul edilmedi, çünkü pratik görülmedi.

Hulâsa mevcut şu üç usul meydandadır. Meclisimize gelen muhtelif kemisyonun layıhasında kâğıt para usulü kabul edilmiş, mamafi birde ihtirazi ve ya tevzihî kayt de ilâve olunmuştur. Gazetemize gelen mufassal esbabı mucibeyi anlatan telgrafta maalesef bu tavzihî kaydın ne olduğu anlaşılmamıştır. Ümit olunurki bv kaydın içinde mündemiç bulunan tadilat ile kâğıt usulünün zaf gösteren cihetleri islâh olunmak ve bu suretle altın usulünün bariz olan faikiyetine yaklaşmak istenilmiş olsun.

Dr Nizamettin

Günün iktisadî Hareketleri

✱ **Beyazlandırılmış unlar** — Marsilyadan 800 ton un gelmektedir. Bu unlar sun'i surette müvellidi humuza ile beyazlandırılmıştır.

Hayat pahalılığı — Ticaret odası hayat pahalılığı hakkındaki tahkikata devam etmekte ve rakam üzerinde tetkikat icra etmektedir. Muhtelif senelerde muhtelif eşyanın fiatlarının temevvüçleri tespit edilmiştir. Bir iki haftaya kadar ikmal edilecek olan rapor iktisat vekâletine gönderilecektir. Tetkikat şayanı dikkat safhalar arzetmektedir. Meselâ buradan Yunanistana ihraç edilen fasulya burada 70 orada 40 kuruşa satılmaktadır.

✱ **Ingiliz kambiyosu** — İngiliz lirası üzerine dün çok muamele olmuş ve 998,5 kuruşa kadar yükselmiştir.

✱ **Deri ve barsak müzayedesi** — Kurban bayramında Tayyare cemiyeti Bandırma şubesi tarafından toplanılacak deri ve barsaklar müzayedeye konulmuş olup mayısın on beşinci Çarşamba günü ihalesi icra edilecektir. Talipletin mezkûr şubeye müracaatları ilân olunur.

* * *

Kambio Borsası 9/5/929

İSTİKRAZLAR			TAHVİLAT		
İstikrazı dahili	94	—,75	Anadolu D. Y. 1. T.		37
Düyunu muvahhide	203	00	Anadolu D. Y. 2. T.		36
İkramiyeli demir yolu	0	00	Anadolu D. Y. 3. T.		39
SENETLER			Tünel şirketi		4,18,50
İş bankası	14	00	Elektirik şirketi		4;18,50
Anadolu demir yolu	23	65	Rıhtım Şirketi.		17 75
İ. Tranvay. Ş.	74	50	H. Paşa liman şirketi		—
İ. U. S. Şirketi	24,25		ÇEKLER		
İ. Su Şirketi	37	75			
T. Tütün A. S.	09	90			
İ. Değirmen Ş.	38.00				
Ş. Değirmen Ş.	7	25			
A. Çimento Ş.	33	10			
İ. Telefon Ş.	28	25			
Ş. M. Ecza Ş.	4	75			
S. Hayrive	18	50			

Londra	998	50,00	Newyork	0,48	62,50
Paris	12	43,50	Atina	37	63,00
Cenevre	2	51,75	Roma	9	27,50
Bükreş	24	37,50	Amsterdam	1	20,50
Brüksel	3	49,50	Sofya	67	00,00
Prag	16	35,00	Berlin	2	05,00
Vivana	3	45,50			

Vagonlara lokanta da ilâv

Fikir, Mizah, Hikâye, Roman, Sahifesi

Milliyet

ASRIN UMDESİ "MİLLİYET,TİR

9 Mayıs 1929

BUGÜNKÜ HAVA

Dnüen fazla hararet 27, en az 13 derece idi. Bu gün hava açık ve rüzgât mütehavvil olması muhtemeldir,

FELEK

GAZETECİ MİSİN?

İki gün evelki «Vakıt» gazetesinde bizim «Toplu iyne» dos tumuz kendisinden eski tarife üzerinden para alan şoförün nu marasını yazmıştı. Şoförler bunu pasaparola yapmışlar.Dün kazara otomobile binmek isteyen bir arkadaşın gazeteci olduğunu öğrenince:

— Beyim! Araba kırık! Siz de ağırcasınız, gidemem! demiş ve atlatmış. Şimdi otomobile binerken hüviyetmizi ketme mecbur olacağız.

At pazarı şairi!

«Altindan birini çeksele» «Seyreyle sen gümbürtüyü!» dedikleri gibi edebiyat anketi namı altında «Akşam» refikımuzun açtığı dedi kodu sütunu da haylı gürültüyü mucıp oldu. Ben bu şamataya— edip olmadığım için (!) — karışmak istemem. Yalnız bir tuhaf arkadaş dün bana dediki:

— Eveli Tavuk pazarı şairleri vardı, şimdi öküzden ve sığırdan bahseden At pazarı şairleri peyda oldu!

İtıraf ederim ki gerek bu söz gerekse o arkadaşımın ima etmek istediği söz bir (edebiyat) bahsına yaraşır şeyler değildir. Lâkin, ne yaparsınız? Eldeki mallar bunlar!

ÇOK LÂF

Artık günün mes'elesi «hayat pahalılığı» dır. Her yerde ondan bahsedilir, her kes onunla meşgul görünür. Fakat ortada yine bizzat «pahalılık» tan başka bir şey yok! Bana öyle geliyor ki, galiba «çok lâf» ediyoruz, çok söyluyoruz. Bu kadar çok söyleyince iş görülmüyor. Zaten az olan enerjimizi de lâf söylemekle sarfedersek pahalılıkla zor cidal ederiz! Işte! ıspatı meydanda! Haftalardan beri: Cidal! lâfı işidiyoruz, fietler olduğu yerde!

FELEK

Garp edebiyatı

Bir İngiliz romanı

Bir asırdan beri dünya edebiyatında hususî bir mevki işgal eden ingiliz romanı son zamanlarda şayanı dikkat bir ehemmiyet iktisap etti. Kipling, Wells, Galsworthy, Hardy gibi ediplerin müstesna bir prestij kazandırdıkları bu janrın adeta bir ingiliz "spécialité„ si olmaya başladığı görülüyor. Bugün en mükemmel romancıların - ekseriyet itibarile İngilterede çiktığı iddia olunabilir. İngiliz romanında garip bir cazibe vardır ki ona hiç bir memleketin edebiyatında tesadüf edilemez. Bu cazibe belki ingiliz hayatının hususiyetlerile izah edilebilir. Düşünen ve görmesini bilen fertlerin hassasiyetine bir başka çeşni veren bu hayatın şeraiti romana intikal edince onda hiç beklenmiyen, umulmıyan bir hava hasıl oluyor. Bu atmosfer hemen hiç bir edebiyatta yoktur. Belki Skandinav edebiyatı onu bir dereceye kadar andırır; fakat ingiliz romancılarında bulduğumuz başkalıkların hususî bir lezzet ve kıymeti vardır.

Bu romancılar arasında pek te çok kadın var. Hatta bazı münekkitler ingiliz romancılık san'atının yavaş yavaş kadınların eline geçeceğini iddia ediyorlar. Fakat itiraf etmeli ki roman sahasında ingiliz kadın muharrirleri kadar muvaffak olan kadın muharrirler pek azdır. İngilterenin bu günkü romancıları arasında en şerefli mevkii ihraz edenlerden biri yine Virginia Woolf isminde bir kadındır. Mrs. V. Woolf'un son eseri olan *Mistress Dalloway*, yalnız İngilterede yahut anglo-sakson aleminde değil, bütün dünyada bir edebi hadise oldu (1). Olması da tabii idi, çünkü *Mrs. Dalloway* hakiki bir şaheserdir.

Mevzuu pek basit olan bu kitap bir ingiliz kadınının bir gününü hikâye eder: uzun bir ömrün hulâsası olan ve en aziz hatıraların tesadüfen uyandığı, birleştiği bir gün. Mrs. Clarissa Dalloway bir sabah erkenden sokağa çıkmıştır. Akşama misafirleri olduğu için çiçek almaya gider. Hava güzeldir: güneşli bir Londra sabahı. Mrs Dalloway, evine avdet ederken umumî bir parktan geçtiği sırada eski bir dostuna rastgelir. Onunla iki üç dakika gevezelik eder; sonra bir kaç adım ilerde intihar etmeği kuran bir mecnunun önünden geçer (bunun mevzula doğrudan doğruya alâkası yoktur; fakat eserin muhtelif yerlerinde görünecek ve nihayetine doğru büyük bir rol oynayacaktır). Clarissa evine vasıl olur. Daha saat henüz onbirdir. Kapı çalınır; içeri biri girer: Peter Walsh. Bu Peter Walsh'la Clarissa, bundan otuz sene evel sevişmişler fakat evlenmeye karar verememişlerdir; daha doğrusu Clarissa, elyevm Avam kamarası azasından olan Richard Dalloway'i Peter Walsh'e tercih etmiştir. Walsh bunun üzerine Hindistana gitmiştir. Peter yine o eski Peterdir: zeki, cevval, ince, müstehzi, kadınlardan başka hiç bir şeyle de yamlı surette meşgul olamadığı için muvaffakiyetsizliğe mahkûm, fakat bundan aşla müteessir olmayan adam. Bu güneşli Londra sabahında Peter Walsh'la Clarissa'nın karşı karşıya gelmeleri, bütün bir mazinin uyanması demektir: yani romandaki bütün şahısların müşterek mazisi. Clarissa, Walsh'la bir müddet görüştükten sonra o akşam için davet eder.

Daha günün yarısındayız. O günün saatlarını, bu hikâyenin fasıllarını biri birinden ayıran Westminster'in büyük saatı var ki hem vaktı bildirir, hem hikâyenin muhtelif safhalarını bir birine bağlar. Öğleden sonra cereyan eden şeyler şunlardır:

Clarissa Dalloway hazırlıkla meşgul olur; Walsh oteline gider ve Clarissa yı düşünür; intihar etmek istiyen genç kendisini pencereden atar. Clarissa Peter Walsh'ı düşünür: evlenmediklerine eylmi, fenamı etmişler? Malûm değil. Malûm olan bir şey varsa - onu da Walsh'dan öğreneceğiz - Clarissanın kararı Peter'in hayatını mahvetmiştir. Nihayet akşam olur. Misafirler gelirler. Bunlar arasında intihar eden genci tedavi eden tabip vardır ki vak'ayı Clarissa'ya anlatır. Peter Walsh, tanımadığı davetliler arasında dolaşıp Clarissa'yı ararken Mr.s Dalloway bir odaya çekilmiş, o gün Londra'nın ucra bir mahallesinde intihar eden kendisi için mechul adamın macerasını düşünür. İntihar etmek arzusu ile bir aralık mücadele ettiği görülür. Sonra davetlilerinin yanına avdet eder. Clarissayi arayan ve bekleyen Walsh, yaklaştığın bir nevi vecd içinde hisseder. Mrs Dalloway'in bir güüi de bu suretle biter. O gün, yalnız bir şahsın değil, bütün bir şehrin günü ve onun içinde, bir şehirde yaşayan bir kaç kişinin günüdür.

Mevzu, eserin kıymet ve mahiyeti hakkında size bir fikir veremez. Onun bir de teknik bir hususiyeti vardır ki ona okumakla nüfuz edilebilir. Şekil itibarile Giraudoux'yu, hassasiyet itibarile Proust'u hatırlatan bu eser her şeyden evel bir ingiliz ruhunun mahsulüdür ki yaşamak, hiç değişmeden yaşamak zahmet ve külfetinin verdiği bezginliğin bu türlü tezahüratına ancak onlarda şahit olabiliriz.

On iki saatlık bir hayatın hikâyesini ihtiva eden bu 240 sahifenin arzettiği vahtet ve vüzuh şayanı hayrettir. Bu hikâye, çalan saatların uyandırdığı düşünceler yahut hatıralara birdenbire zuhur eden ve bir daha tesadüf olunmayan hiç beklemediğimiz muhtelif şahısların harekâtına göre seyrini takip ediyor. Eşhasın hayatlarına ve maceralarına mütemadiyen geriye doğru gitmek ve mazilerini gözden geçirmek suretile vakıf oluyoruz ve vaktin hayatımızdeki rolü hakkında hiçte neş'e vermeyen düşüncelere sevkediliyoruz.

Kısa bir makalede bu eserin hususiyetleri, fevkalâdeliği, yeniliği, müstesna mahiyeti hakkında bir fikir, vermek mümkün değildir. *Mrs. Dalloway*'i okumanızı tavsiye eder ve dilerim. Zemanımızın, bu günkü hassasiyetin en mükemmel vesikalarından birini keşfetmiş olacaksınız.

Reşat Nuri

(1) Virginia Woolf, *Mrs. Dalloway*. Fransızca metni Pariste Stock kitaphanesi tarafından neşredilmiştir.

Tayyare ve spor

HAVA SPORU!

Herkesin çok işittiği fakat mahiyyetini eyice kavrıyamadığı hava sporu hakkında bir az malûmat vermek ve bizim memlekette tatbikî şekillerini mutalaa eylemek istiyorum.

Tayyare ile uçuş her istikamet ve manalarında mutlak ve tam bir spordur. Tayyareyi uçuran tayyareci gibi yolcu olarak uçan da bu spordan müteneffi olur. Havada dolaşmak insanın zihnine fevkalâde bir açıklık verir, uçuş a'sap üzerinde müessir olur, gözün görmek hassası çalışır, hakıkatta hiç olan tehlikeye karşı tecessüs mürakabe, tetkik hisleri hususî bir zevkle çabalar uğraşır... hulâsa uçuçu bütün mevcudiyyetiyle, bütün hisleri ve azalarıyla spor yapar.

Bu saydığım şeylerin birer spor olduğunu tasdikte zan ederim ki derhal ittifak eyliyebiliriz. Şu halde mes'ele bu sporun bizde nasıl taammüm veya tatbik olunacağını tetkikte kalıyor.

Tayyare masraflı bir alettir, sarfettiği benzin yağ muhtaç olacağı yedek malzeme epeyce kabaracak bir yekûne baliğ olur. İş spor gibi ticarî ve askerî mahiyet arzetmiyen bir branşa müntehi olursa bu masraf daha fazla tahhammül edilmez bir şekle girer. Maahaza hava sporu milletlerin hayat ve mevcudiyetleri üzerinde pek müessir olduğu ve sureti umumiyede bu tarzda kabul edildiği için bu uğurda ihtiyar olunan masraflar i'zam edilmiyor. Hava sporu başka memleketlerde pek çok taamüm hava sporuna mahsus tayyarelerde de tekâmül olmuş ve bu suretle de ucuz tayyare meydana çıkmış ve uçuş masrafı haddi asgariye indirilmiştir. Zamanımızda üç dört bin liraya alınan yirmi otuz beygirlik motörlerle mücehhez yüzlerce tip tayyare vardır ki bunların bir saatlik uçuşta yaptıkları sarfiyat iki lirayı hiç bir zaman geçmez.

Bu izahattan anlaşılıyor ki hava sporu evvela adî tayyarelerle başlamış ve spor tekemmül ettirilirken vasıta ucuzlaştırılarak harcıalem bir hale getirilmiştir.

Hava sporunun malzemesi hakkında bu malûmatı verdikten sonra bizzat hava sporunu ne tarzda yapacağımızı görelim.

Her şeyden evvel şurasını kayde lüzum vardır ki hava sporunun şekli, o memleketin tayyarecilik kudretiyle mebsuten mütenasip bir tarzı ihtiva eder. Memleket tayyareciliği kuvvetli ise (hava sporu) proğramı da o derece de geniş olur. Zaif bir tayyarecilik ise hava sporuna tarzı icrasına bir hudut çizmek iztırarındadır. Bu o demek olur ki Almanya, Fransa, İngilterede yapılan hava sporuyla Rumanyada Sırbistanda Yunanistanda yapılacak spor birbirinin ayni değildir ve olamaz. Çünkü dediğimiz gibi hava sporunun temelini Millî tayyarecilik teşkil eder.

Şu halde hava sporu bizde nasıl yapılmalı? süaliyle karşılaşıyoruz. Cevabını, istinad ettiği esasları fazla teşrih etmeksizin verelim.

Avrupa karikatürü

— Aşkolsun!.. Dişlerinizi bukadar nasıl sağlamlaştırdınız?

— Sizin lokantanın büfteklerini yiye yiye...

Her büyük şehir bir (hava spor kulübü) nü besliyecek kudrettedir. Mesarifi te'sisiye bir def'aya mahsus olmak üzre herhangi bir taraftan temin olunduktan sonra o teşkilatı yaşatmak işten bile değildir. Sporcular arasından ayrılacak hava sporu amatörleri bu kulüplerde tayyareyi bütün manalarında tanıyacak ve onu kullanmaktaki kolaylığı göreceklerdir. Bu gençler hava sporuna tayyareyi yerde düz götürüp getirmek suretiyle başlıyacaklar ve küçük sıçramaları eyice yaptıktan ve bunda kâfi bir meharet gösterdikten sonra muallimle uçurulacak lardır. Bu şekildeki çalışmalar da eyi semere verdikten sonra bir hey'et imtihan edecek ve bu gençleri yalnız başına uçmak için serbest bırakacaktır. Başlangıçtan itibaren son güne kadar geçecek belki de pek uzun zaman zarfında bu gençte, gencin tam bir insan oluş istikametindeki mesaisinde görülecek te kâmül her türlü tariflerin fevkinde olacaktır. Düşünerek haraket, tehlikeye kanıksamak, ağır başlılık, kendine hakim olmak.. vasıflarının yükselişi ev çocuğunu ateşten bir işadamı yapacaktır. Memleket gözü yılmaz gençler kazanacak ve böyle bir gençlik millî müdafaayı taahhüd eden büyük dimağa yardımcı olacaktır.

Demek oluyor ki hava sporu herşeyden evvel gençleri pişirerek yetiştirecek, onlara tayyarecilik kadar spor yaparken san'atkârlığı da öğretecektir. Genç adalî, hissî, fenni evsafını yükseltecek ve bu suretle de memleketin varlığında, millî varlıkta bir mevki sahibi olacaktır.

Bu husustaki şahsî fikirlermi hulasa etmek icabetse diyebilirim ki hava sporu memleket tayyareciliğinin inkişafında, tayyareci olmak için yaratılmış ve şimdiye kadar gizli kalmış şahsiyetlerin tanınmasına amil olduğu için daha fazla ihmal edilmemelidir. Eyice tedkik edilirse görülecektir ki bu spor kulüplerinin hava kıt'alarına vereceği yüksek evsafta üç beş kişi bir kaç tayyarenin ziyana mani olabilirse bu teşkilat kendisinden beklenilenleri temamen ifa etmiş ve bu uğurda sarfedilenleri ödemiş olur.

ŞAKİR HAZİM

Yeni neşriyat

İŞ BAŞINDA ADAM

Gazeteci arkadaşlarımızdan Muba hat Bey «iş başındaki adam» namile şayanı dikkat bir kitap terceme etmiştir.

Agâh Sabri kitaphanesi tarafından neşredilen bu kitabı tavsiye ederiz.

BENLİĞİM BENİMDİR

Nezihe Muhittin Hanım tarafından bu isimde bir Roman yazılmıştır.

«Benliğim Benimdir» içtimaî ve ayni zamanda harsî bir eserdir. Nesihe Muhittin hanım içtimaiyatımıza temas ederek bir gönül macerasını güzel bir üslûp ile nakletmektedir.

Küçük Hikâye

İstidat

— 1 —

Evelsi ay Nakil beylere yemeğe gitmiştim. Kalabalıktık, kadın erkek hayli misafir vardı.

Yemekler yendi, kahveler içildi, sigaralar yakıldı. Kimi gramafon başına geçti, kimi de tavlayla birice oturdu. Abtı aciz, kumarın şakasına bile yeminli olduğumdan, pek iyi dans etmesini de bilmediğimden, şöyle bir köşeye çekildim.

Biraz sonra yanıma yaşlıca bir zat sokuldu:

— Beyfendi, dedi, bendenizin 19 yaşında bir oğlum vardır.

— Çok yaşasın.

— Bu çocuğun büyük bir merakı var: Gazetecilik..

— Alâ!

— Alâ ama, bendenizin anladığıma göre, gazetecilik bir istidat meselesidir. Sizden bir ricada bulunsam, ayıp olmaz mı?

— Neden olsun efendim, buyrunuz.

— Oğlumu size göndereyim, kendisini bir kere tecrübe ediniz. Eğer gazeteciliğe istidadı varsa, gazeteci olsun bari.

— 2 —

Ertesi gün öyleden sonra:

— genç bir bey sizi istiyor! dediler.

Tabii kim olduğunu anladım.

— Beklesin! dedim.

İki saat sonra hademe geldi:

— Unuttunuz galiba, o bey hâlâ bekliyor.

— Hayır, unutmadım... Birak bir saat daha beklesin... Bir saat sonra bu gün vaktim olmadığını, yarın gelmesini söylersin.

— 3 —

Azizim, tam bir ay, tam 31 gün, oğlan beni görmek için sabah bir, akşam iki matbaaya oğradı. Ben de bir ay atlattım. Hem de nasıl biliyor musunuz? İşte şöyle:

— O küçük beyi üç saat beklet,.. Ondan sonra say.

— Burada yok, çıktı de... yarın gelsin. Yarın da gelince: Bir yere gitti, ne zaman geleceğini bilmem dersin.

İlaahiri...

Bir ay sonra babası oğluna demiş ki:

— Oğlum gazetei beyi gördüğünden hiç bahsetmedin?

Çocuk, beni bir türlü görmeye muvaffak olmadığını soylemiş.

Peder beyfendi, burnundan soluyarak matbaaya geldi:

— Madamki oğlumu atlatacaktınız, ne diye "gelsin„ dediniz... Oğlum sizin gönül eğlenceniz mi?

Beyfendinin hararetle elini sıktım:

— Oğlunuzdan çok memnunum, dedim, hatta müdürümüz Ahmet Şükrü beye de bahsettim. kendisini gazeteye alacağız. İstidadı var.

Beyfendi afalladı:

— Oğlumun bir kere bile yüzünü görmemişsiniz, onunla bir kere bile konuşmamışsınız, istidadı olduğunu nereden biliyorsunuz?

— Aman efendim, asıl görüşseydim bir fikir sahibi olamazdım... Tam bir ay peşimde dolaştı, bıkmadı, 59 kere geldi 296 saat koridorlarda bekledi... Gazeteciliğe bundan büyük istidat olur mu?.. Bırakınız oğlunuz gazeteci olsun; istikbali açıktır; meşhur bir gazeteci olacağına şüphe etmeyiniz.

Nakleden

Selâmi İzzet

KULAK MİSAFİRİ

Bundan da menetmedi ya...

Bundan da menetmedi ya... A. R. beyi tanımazsınız. Tanısanız da tanımakla tanımamak arasında sizce bir fark yoktur. Bu zatın hali vaktı oldukça iyidir. Çok kalender mizaçlı, her kesle hoş geçinen A. R. beyi geçenlerde doktorlar rakıdan men etmişlerdi. Sihhatini çok seven A. R. bey, rakıyı derhal bıraktı. Aradan bir kaç gün geçtikten sonra A. R. beyi ziyaret ettim. Ne görsem, beğenirsiniz. Hazret mükellef bir sofranın başına oturmuş, karşısında âlâ cinsten ağzı kapalı bir rakı şişesi, mahzun ve müteessir cigara içiyor. Onu bu halde görünce:

— Yahu, dedim, bu ne hal? Haniya doktorlar seni rakı içmekten menetmişti. Yüzüme melul melul baktı:

— Yine de öyle... fakat, güzel bir sofra başında, rakı şişesine hayran hayran bakmaktan da menetmedi ya....

KULAK MİSAFİRİ

İlân

Osmanlı Bankası gişeleri, Mayısın 15 inci Çarşamba gününden itibaren iş'arı ahire kadar zirde muharrer saatlarda açık bulunacaktır:

1— Galata İdarei merkeziyesi ile Istanbul Şubesi:

Eyyamı adiyede: 9,30 dan 16 ya kadar.

Pazar günleri; 9,30 dan 12 ye kadar.

2— Beyoğlu Şubesi;

Eyyamı adiyede; 10 dan 12,30 a kadar, ve 14 ten 16 ya kadar.

Pazar günleri; 9,30 dan 12 ye kadar.

"Milliyet„ in edebî teferikası 52

Köy hekimi

Bürhan Cahit

bire sırtlan gibi ağızları köpüre köpüre en vahim tehlikelere bir kuş çevikliği ve bir kurt iştihasıyle atar. Tecrübesizliğine rağmen erkeklerin bu tabiî hislerni okuduğu pisikolojik kitaplardan; romanlardan pek eyi billeyen Leylâ genç adamın bu anî ve esrarengiz durgunluğundaki manayi Hatice nine nin tevil ettiği gibi dişardaki işlerne veremedi. Suat Naci nin yemek yerken, kahvesini içerken bütün gayretine rağmen için için düşündüğünü gözünden kaçırmadı...

O, düşüniyordu. Hatice nine onlara râhatlık dileyerek kapıyı çekip gidince ikisi de biraz daha ferahladıklarnı hissettiler... Leylâ sormak söyletmek Suat Naci kendini sıkıntıdan

Herhalde Leylâ nın artık buradan gitmesi lâzımdı. Dün gece o engin aşk âleminde Emine ye her şeyi itiraf etmiş, kendisi için İstanbul dan gelen bu kızla bütün macerasını anlatmıştı. Ve Emine nin büyük aşkını elde etmek, ona tamamiyle tasarruf etmek için bu sırnaşık İstanbul kızını elden çıkarmağa da söz vermişti.

Suat Naci o kadar müteessir ve heyecanlıydi ki müşkil vaziyeti bir an evvel islâh etmekten başka çare olmadığı halde yine hakikati ifşa edemiyordu. Dili varmiyordu. Çünki kendisi için aile yuvasını bırakıp bu irak yerlere gelen genç kızı ittiham edecek bile sebep bulamiyordu. Hakikati itiraf etmek genç kıza tahammül

belki de hayatını tehlikeye koyacaktı. Bu vaziyeti süründürmek imkânı yoktu. Çünki iki taraf ta teville hatta yalanla idare edilemiyecek kadar uyanık ve tedbirliydi. Birbirlernin mevcudiyetinden haberdar olan iki kadın arasında hayatını paylaşmak işkenceden başka bir şey olmiyacaktı.

Emine şuurlu, içli ve mağrur bir kızdı... Sonra o kadar kendine hakim görüniyordu ki Suat Naci onu feda etmekle varlığından büyük bir parça kopacağını zannediyordu. Halbuki Leylâ onun hayatında bir bahar güneşi gibi kâh ısıtan kâh bulut altında kalan zayif bir mahlûktu.

Yemekten sonra bu yeisli ve kasvetli düşüncelerne devam eden Suat Naci genç kızın bir parti tavla oynamak teklifini kabul etti. Başladılar. Fakat o kadar dalgındı ki yaptığı hatalar genç kızın nazarı dikkatini celbetti. İçini dolduran endişe

şandı. Biraz kin, biraz istihza dolu bir sesle sordu:

— Suat, istersen oyunu bırakalım, çok dalgınsın?

Gafil avlanmış bir şikâr gibi şaşırdı.

— Yok, hayır, neden?

— Ne düşüniyorsun?

Bunun cevabı ne mühlek bir uçuruma gidecekti. Suat Naci genç kızın suali karşısında bir lâhze durdu. Sonra bir an her şeye karar vermiş gibi yüzü sapsarı, gözleri ateş içinde dudakları titreyerek cevap verdi:

— Beni başka yere tayin ettiler. Halbuki daha sitaj için altı ay var, dedi.

Bu bir başlangıç oldu. Genç kızın sualleri devam edince izahat verdi:

— Aşağıda, buradan daha hücra bir Alâiye vardır. On güne kadar oraya gideceğim. Seni düşüniyorum.

— Benim için ne düşüniyorsun?

. . . . . .

— Hayır fakat sen rahata, konfura alışmış bir kısın. Buralarda harap olacaksın.

Leylâ kendi arzularnı izah etmede nevel onun fikirlerni anlamak istedi:

— Peki benim için düşündüklerin ne?

. . . . . .

— Gideyim mi?

Suat Naci genç kızın bu sualine evet veya hayır diyemedi. Gözleri bir anda Leylânın tebellür etmiş bir katre gök parçasına benzeyen bulutlu gözlerine çarptı. İğrildi. Utandı. Bu gözlerde ne engin bir itaat ve vefakârlık vardı... Yüzüne çıkan ateş kulaklarına kadar yaktı.

Genç kız bir fildişi heykel gibi duruyordu. Onun ısrarlı, mukavemetli bakışları altında ezilen Suat Naci yavaş yavaş mırıldandı:

— Senin evelâ istirahatini sonra saadetini temin etmek boynumun borcudur Leylâ. Onun için düşüncem şu. Bu hücra

tanbulda beklemeni rica edeceğim. Altı ay sonra bütün engeller ortadan kalkacak, ben de İstanbula yerleşeceğim. Hayatımızı orada endişesiz, rahat kurabileceğiz. Daha iyi değil mi. Sen ne dersin?

Leylânın gözkapakları dimağını dolduran düşüncelerin tahakkuk ettiğini görmüş gibi titrediler. Mavi gözbebekleri nemlendi. Ve genç kız boğazının yana yana gıcıklandığını, düğümlendiğini hissetti. Şu dakikada iradesine hakim olamıyarak bir çocuk gibi boşana boşana ağlıyacaktı. Fakat izzeti nefsi zamanında imdada yetişmiş bir hami gibi onu muhafaza etti. Vücudunu saran zaaf tahribatını yapamadı. Yutkundu,sararadı, titredi, fakat hislerini zaptetti. Sesindeki ihtizazı belli etmemeye çalışarak sakin, muti cevap verdi:

— Haklısın Suat, en muvafık çare budur.

Ve başını öne çevirerek ilâve

ceğim.

Ve gözlerini dolduran yaşlarını göstermemek için, başı çevrik, titreyen elleriyle masa üstündeki gazeteleri karıştırmağa başladı. Suat Nacinin ürkek, hiyanetkâr gözleri soluk lâmba ışığında bir mumya gibi görünen bu minyon profile takıldı, kaldı. Sustular.

* * *

Köşk istasyonundan yalnız dönen Suat Naci bir haftalık nöbetini bırakıp temiz havaya, güverteye çıkmış bir Transatlantik ateşçisi gibi ciğerlerinin bütün kuvvetiyle geniş nefesler alıyor, tavladan saldırılmış gürbüz tay gibi sıçramak, oynamak istiyordu. Bir zamanlar hisleri ni söndüren, ruhuna kasvet veren hücra kasaba şimdi gözünde rapkirli gibi yerinde duramıyor bir an evel kasabaya varmak oradan çam ormanına iltica etmek için sabırsızlanıyordu.

SİNEMA ÂLEMİ

Küçük Prenses

Alhamrada-be Danyels tarafından

[Bu filme ir melodram ilâve edebiliriz Bir aşk ve miras münasebetine girişan entrikayı hikâye eden mevzu budur. Artistler sade ve bazı tevazı oynamışlardır. Güzel bir Amerika filmidir. Debe Danyel kendi hilâfına sinbazlık yapmamaktadır.]

Mevzuu:

Nuyorkta Broklin şehrinin civarında çok değerli bir arsanın sahibi olan (Klark) isminde kadın arsayı bir türlü satmak arzu ediyordu. Bu kadının (Adel) isminde yegâne biricik ve güzel bir kız varisi var. Bir gün Klark vefat öldü ve (Adel) arsaya varis etti. kızın velileri arsayı satıp kızı zengin bir ailesi mektebe yollarlar. (Adel) Silvan isminde komşusunu seviyordu fakat zengin olmağa tesirile onu yavaş yavaş unutmağa başladı ve İtalyan "Lugano„ şehrinde yazlık otururken (Arnolfo) isminde bir kibar serseri ile tanıştı. Tam bu esnada eski arsada yapılan inşaat sırasında bir vasiyetname bulunur. Bu kaât arsanın (Sulivan) ailesine ait olduğunu gösterir. Bunu bulan adam(Adel) den para koparmak isterse de muvaffak olamaz. Fakat Adeli nikâhla almış olan serseri (Arnolfa) karısının mücevherlerini vererek bu vesikayı elde eder ve odasında yatmak üzre iken Adel görür ve kaâdı kapar. Bu kargaşalıkta odada yangın çıkar. Adeli (Sülivan) kurtarırken, Arnolfonun tecavuzuna uğrar serseri herif pencereden atlarken düşer ve ölür. İki eski sevgili de birleşirler.

"Küçük Prenses„ filminden

Al Beni!

-Melekte-

Carl Rocers, Klara Bov.

[Bu film iki genç, güzel ve sevimli artistin oynadığı eğlenceli, ve şuh bir eserdir. Hatta bir vodvil mevzuunu çok güzel temsil etmişlerdir. Film caziptir.]

Mevzuu:

İki eski ve asil aile çocukları on sekiz sene evel nişanlıydılar. Aradan on sekiz sene geçtikten sonra Robert isminde erkek çocuk güzel bir delikanlı olmuş ve kız da yosma olmuş idi. Nihayet iki peder çocuklarına on sekiz senedir mukarrer olan düğünün ay nihayetine ierası mukarrer olduğunu söylediler. Rober derhal nişanlısına hediye almak için Parise gider. Orada bir müzede Mis

"Al beni„ filminden

"Al beni„ filminden

iki genç bir birlerinden o kadar hoşlanırlarki, dalgınlıkla müzede kapalı kalırlar. Nihayet Rober kendisinin nişanlı olduğunu itiraf eder. Amerikalı kız Roberle evlenmeyi aklına koymuştur. Bir gün Roberin ailesinin oturduğu şato önünde sahte bir otomobil kazası yaparak şatoya girer. Roberin nişanlısı olan genç kızın da Roberden başka birini sevdiğini öğrenir ve şeytanlığı sayesinde 18 sene evvel yapılmış olan nişanı bozarak hem kızı

Küçük haberler

✱ Meşhur Parisli müzik hol artisti Moris Şövalye Nuyokta mutaaddit oyunlar verdikten sonra tekrar Holivuda dönmüştür.

✱ Maruf İtalyan tiyatro muharriri Pirandello İngilterede bulunduğu sırada sesli filmler dinlemiş ve sonunda fikri sorulunca:

— Bence hayal ile ifade edilen şeylerde söz lüzumsuz ve nabecadır. Muzika daha iyi re'atal eder, o sebeplerden söylevden

Küçük Haberler

Meşhut Macar artisti Varkani bir filim çevirmek üzre İngiltereye gitmiştir.

✱ Gida grey muzik hol artisti olarak Amerikada bir turneye çıkmıştır.

✱ Mol Murray sesli film çevirmeye başlamıştır. Artist bu iş için haftada 190 000 frank alacaktır.

✱ Amerikada Federal mahkemei âliyesi meşhur filim şirketlerinden "Varner Broders„ Paramunt Först neyşiml, Foks film, Yüniversal, Yunaytit artist, Vitagraf ve daha üç firma tröst kanunu hilâfına hareket cürmile muhakemeye karar vermiştir.

★ Meri Pıkforun ilk sesli filmi Nevyorkta gösterilmeye başlanmıştır.

Rusyada ilmî filmler

Son senelerde Sovyetlerin sinema sanayiinde şayanı dikkat inkişaf müşahede edilmektedir. Bu sanayi içinde bilhassa kültürel (culturel) filmler halk arasında büyük rağbet kazanmaktadır. Doğrusunu söylemek lâzımdır ki sinema ile öğretmek çok esaslı ve kolay bir şeydir. Rus sinema sanayiinin yaptığı kültürel filmler şunlardır: "Altıncı kıt'ai arz", „Yer ve gök" «Tagaddı» mes'elesi» «küûl» «Yorgunluk ve çarelari» «Hastalara nasıl bakmalı» «Petrol» «Orman adamları» «Spartakyat müsabakaları» «Sıhhat için mücadele» «Cam göz» «Sinemalı adam». «Pamirin ayak basmamış havalisinde» «Kafkas kapıları»«Taygada haceri semavi ararken» «Afganistan» ismindeki filmler yakında bitmek üzredir.

Gurur

-Majikte-

Artistleri: Yina Marnez, Lars Hansın.

[Bu film oyun ve temsil itibarile çok şayanı dikkattir. Güzel manzara ve fotografileri vardır. Yina Manez ve Lars Hansın iyidirler. Eser bir İsveç filmidir.]

Mevzuu:

İskandinavya kasabalarından birinde bir fener bekçisinin kızını bir kazadan kurtaran genç bir tiyatro müellifi sevmeye başlıyor ve nihayet onunla evlenerek Parise geliyorlar. Müellif bitmek tükenmek bilmiyen bir gayretle her gün yeni bir piyes yazıyorsada piyeslerinden hiç biri oynanmiyor. Nihayet günün birinde bir piyesi tiyatrolardan birinde temsil ediliyor, ve büyük bir muvaffakiyet kazanıyor, Müellif piyesin temsilinde ilk rolü almış olan aktrisi tebrik ederken eserinin muvaffak olmasının yegâne amili kendisi olduğunu söylıyor. Tali bu iki adamın sevişmesini isteyor ve filhakika sevişiyorlar.

Lâkin muharririn karısı ve küçük yavrusu bu aşka engeldir. Halbuki artık kadın muharrir delicesine sevmektedir. Nihayet onunla beraber kaçmaya karar veriyor. Muharrir çocuğunu öpmek için evine gidiyor ve kaçıyor. Karısı eve gelip çocuğu bulamıyor, komşular çocuğu babasile birlikte gördüklerine şehadet ediyorlar, muharrir ve artist tevkif olunuyorlar. Muharrir çocuğunu öptükten sonra orada bıraktığını söylüyor ve artisti, kıskançlık yüzünden çocuğunu öldürmekle ittiham ediyor. Tam muhakeme her ikisini de mahkûm ederken bir köylü kaybolan çocuğu getiriyor ve artist ayrılıp gidiyor, aile tekrar teessüs ediyor.

"Gurur„ filminden

"Gurur„ filminden

Asfalt men'edildi

Geçen hafta Majik sinemasında gösterilmekte olan asfalt filmi ahiren Polis müdürlüğünce men' edilmiştir. Filimi bizim gibi görmüş olan binlerce temaşager bu güzel eseri san'atta "hüner„ ve güzellikten başka bir şey görmemişlerdi. Bu itibarla bu men keyfiyetinde bir yanlışlık olduğu kanatındayız. Bazıları bunun filmde bir polis memurunun bir hırsız kadını sevmesini polis disiplinine karşı bir şin tahmin ederek yasağın bundan neş'et ettiğini düşünüyorlarsa da biz buna ihtimal vermiyoruz. Çünki polislerimiz, filmlerden fena ders almıyacak kadar vazifeşinaslardır. Kaldı ki aynı filme bir polis kendi oğlunu adalete teslim edecek kadar vazifeşinaslık göstermektedir.

Amerika

-Operada-

Artistleri: Liyonel Barlmur, Karol Demster.

[Bu film hareket ve cevvaliyet filmidir Liyonel Barlmur her zamanki gibi esraren gizdir. Filmi Amerikaya, keşfi müteakip hicret eden muhtelif unsurların teşkil ettiği kitlei halkın istiklal ateşile yanarak nihayet orayı işgal etmekte olan İngiliz ve İspanyollar elinden kurtulmalarına ait bir hareketi gösteren tarihi bir eserdir. Esasen Amerikada yapılan tarihi filmlerin ekserisinin esası hep bu istiklâl harekâtı olduğu cihetle, Amerikada bu kabil bir çok film yapılmıştır. "Amerika„ filmi de bunlardan yeni çevrilmiş bir tanesidir.

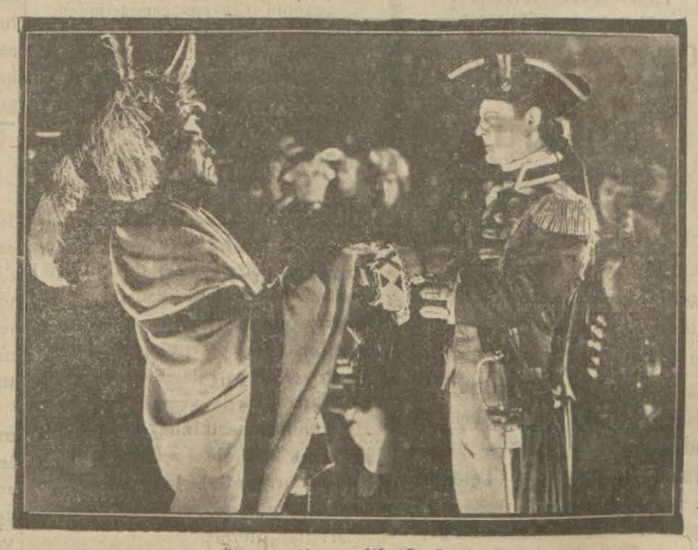

"Amerika„ filminden

"Al beni„ filminden

Dünyada sinema sermayesi

Şüphesiz dünyanın en büyük sinema memleketi Şimali Amerikadır. Orada sinema sanayii, birinciliği teşkil eden çelik sanayiinden sonra ikinci gelir.

Dünyanın sinema sermayesi yekûnu :			2 Milyar 715 milyon
Amerika	„	„	1 „ 500 „
Avurpa	„	„	1 „ (yani 25 milyar frank)

Avrupa sermayesinin memleketler arasındaki taksimi :

Fransa	4	Milyar frank
Almanya	8	„ „
İngiltere	4	„ „
Rusya	5	„ „
Diğer memleketler	4	„ „
	25	„ „

Bu sıcak günlerde hafif bir şapka giymek lâzımdır!
Bunun için Galatada Karaköyde kâin meşhur ANGELOS RUSOS Şapka ticarethanesi; yeni vürüt eden Viyananın HABİG fabrikası mamulâtından ZEFİR şapkalarını görmek üzere muhterem müşterilerini davet eyler.

Sünnetçi M. Emin
Kat'iyen acısız günnet yapılır. Beşiktaş tramvay caddesinde Müzdan Nazif Han No. 1

(Artist ressam) JUL KANZLER Senayi nefise fotoğrafları stedyosu, amatör, san'at ve ticaret işleri, 1928 senesi Paris beynelmilel sergisinde büyük mükâfat ve altın madalye kazanmıştır. Beyoğlu İstiklâl caddesinde No. 67 Tel. Beyğ. 4054

MİLLİYETİN EĞLENCELERİ

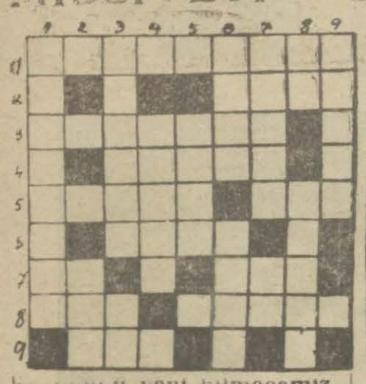

Bu günkü yeni bilmecemiz

Soldan sağa:

1— Guguk deye oynanan oyun (9)
2— Ana, baba, çocuklar (4)
3— Sevdiğinin sevilmesini çekemeyen (7)
4— Yemek konan şey (5)
5— Elile çalışan (5) birinci (3)
6— Sahil (4)
7— Gece güneşi (2) Karadeniz uşağı (3)
8— Hayvana çakılan (3) Kıyafet (5)
9— Eda (3)

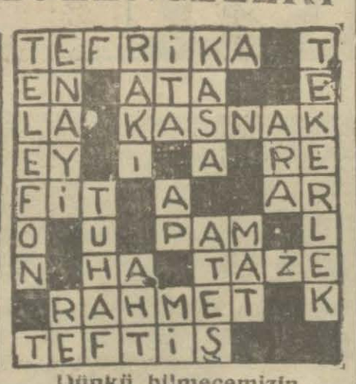

Dünkü bilmecemizin halledilmiş şekli

Yukardan aşağı:

1 — Kargaya benzeyen kuş (8)
2 — Önle arkanın ortası (3)
3 — Kordon (6) Nota (2)
4 — İncenin aksi (5)
5 — Fransızca arı (4)
6 — Mefhum (4) Az sıcak (4)
7 — Dikişten evel yapılan (5) Kırmızı (2)
8 — Verme " emri hazır " (2) Lüzumlu (5)
9 — Atik (5)

Yozgat Nafia baş muhendisliğinden: [43896] lira 39 kuruş bedeli keşifle ve kapalı zarf usulile munakasaya kunulup 29 Nisan 929 tarihinde ihalesi tekarrur eden Yozgat —Yerköy tariki üzerinde 5+805 den 9+075 kilo metroye kadar olan kısım tarikin imalâtı sınaıye ve şüsa tamırati esasiyesi için yevmi mezkûrde talibler tarafından yapılan tenzilat haddi layik görülemediğinden kısmı mezkûr 18 Mayıs 929 Cümartesi günü ihalesi icra olunmak üzre tekrar munakasaya konülmıştır. Taliblerin teminati kanuniyelerile encümeni vilâyete ve fenni hususatde malumat almak isteyenlerin Yozgat nafia dairesine müracaatları tekrar ilân olunur.

BELEDİYE DOKTORU ARANIYOR

Gönan Belediye Riyasetinden 100 lira ücreti şehriyeli Belediye Tababeti münhaldir. Dahili mütehassısı olması matluptur. İlâveten Fenni kıbalde de ihtisası bulunduğu takdirde şayani tercihtir. Taliplerin vesaiki lâzıme asıllarını veya suretlerini Dairemize göndermeleri.

A. Nümune hastahanesi ser tababetinden

Hastahanenin 1 Haziran 929 tarihinden 31 Mayıs 930 tarihine kadar bir senelik ihtiyacı olan Halep Yağı, şeker ve sabun, pirinç ve bulumum kuru ve yaş sebzeleri ve ekmek, süt ve yoğurt ve gaz, benzin ve vakomyağı ve sairesi tanzim edilen münakasa kaimeleri mucibince 22 Nisan 929 tarihinden 11 Mayıs 929 tarihine müsadif Cumartesi gününe kadar ayrı ayri alenı munakasaya ve et ile kok kömürü ayrı ayrı olarak kapalı zarf usulile munakasaya vaz edildiginden talip olanlar şeraitini öğrenmek üzere her gün hastane idare memuru ve mutemtliğine ve ihalesi içinde 11 Mayıs 929 Cumaertesi günü saat ikide teminatlarile birlikte hastanede muteşekkil komisyona muracaatları.

Satılık hane

Boğaziçinde Kanlıcada iskeleye iki dakika mesafede olup nim yalı gibi ve nezareti fevkalâdeyi haiz gayet kullanışlı yeni boyalı hamam ve çifte tulumbası terkos teşkilâtı ve muşambalı, mikdarı kâfi çiçek bahçesini havi altı odalı hane satılıktır. Taliplerin Balıkpazarında Maksudiye Han No 35 te sahibi Derviş beye müraçaatları.

Muhtelit Hakem Mahkemeleri Türkiye Umumî Ajanlığından: Türk—İngiliz ve Türk —İtalyan Muhtelit Hakem Mahkemelerinin usulü muhakeme nizamnamelri mucibince (6) Temmuz (1929) dan (31) Ağustos (1929) tarihine kadar yaz tatiline karar verdikleri ve bu müddet zarfında evrakı usuliyenin tevdiine müteallik müddetlerin cereyan etmiyeceği mezkûr mahkemeler riyasetinden vaki olan iş' ara atfen alâkadarana ilân olunur.

Doktor A. KUTİYEL

Elektirik makineleriyle belsoğukluğu, idrar darlığı, prostat, ademiiktidar ve bel gevşekliği, cilt ile firengiyi ağrısız tedavi eder. Karaköyde Börekci fırını sırasında N° 34.

Daktilograf aranıyor

Orta mektebi mezunesi ve Ameli Kız Hayat mektebi daktilograf şehadetnamesini haiz genç bir hanım aranıyor. (Orta mektebi) rumuzile İstanbul yeni postahane 176 numerolu posta kutusu adresine tahriren müracaat olunması.

Açıldı
BEŞ ÇİNAR
bahçesi
Her akşam
Mükemmel muzika
familya için dans

EMLÂK VE EYTAM BANKASI
Sermayesi 20.000.000 Türk lira
Inşaat ve Emlâk üzerine müsait şeraitle
Para ikraz eder
Bil'umum Banka muamelâtı
Istanbul Şubesi Bahçekapı
Telefon Istanbul: 3972

Tepebaşında: RESTORAN
DORE
Birinci sınıf mutbak - Nefis öğle ve akşam taamları:
4 kap yemek ve ekmek 70 kuruş.
daima taze bira
ve nefis ve mütenevvi mezeler

BEL VÜ
Bahçe ve birahanesi
Denize, Boğaziçine ve adalara manzarai fevkalâdeyi haiz şehrimizin en lâtif bahçesi 12 kişiden mürekkep orkestra ve balalayka kadehle ve kiloluk şişelerde taze bira şehir fiatına mütenevvi ve nefis mezeler satan mağazası vardır.

Belsoğukluğu frenği
olanların nazarı dikkatine
Dr. Horhoroni
Fennin en son usulile kat'i olarak eski ve yeni belsoğukluğu, frengi, idrar darlığı, bel gevşekliği ve mesane ve bilcümle kadın rahatsızlıkları tedavi olunur. Beyoğlu Tokatlıyan yanında mektep sokak No 35 Tel: B. O. 3152

-Operatör-
HALİL SEZAİ
BASUR MEMELERİ
Fistül ve sıracaları ameliyatlı ameliyatsız elektrikle tedavi ve bilcümle ameliyatı icra eder, Öğleden sonra Divanyolo Aci Hanımm N. 20

BAKTERİYOLOG
Dr. İHSAN SAMİ
Bakteriyoloji laboratuvarı
Pek dakik kan tahlilâtı
(Vaserman teamülü) küreyvat tadadı tifo ve ısıtma hastalıkları teşhisi, idrar, balgam, cerahat tahlilâtı, Ultra mikroskopi ile frengi taharrisi.
Divanyolunda Sultan Mahmut türbesi karşısında Tlefon Is. 981

SATİE SATİE

Havayı değiştiriniz, sinekleri koğunuz, fazla ısınan mahalleri serinletiniz..
Bütün bu şeyler için vantilâtör kullanınız.
SATİE muhtelif nevilerini VERESİYE
OLARAK TAKDİM EDER
Metro Han Tünel meydanı : Beyoğlu = Beyazıt : Istanbul

YELKENCİ
VAPURLARI
İzmir sür'at postası
Lüks ve seri İsmetpaşa vapuru 12 Mayıs Pazar gününden itibaren Galata rıhtımından doğru İzmire hareket edecektir.
kamaralar ve Servis son derece mükemmel, fiatlar mutedildir.
KARA DENİZ POSTASI
Anadolu
VAPURU
12 MAYIS Pazer
günü akşamı Sirkeci rıhtımından hareketle doğru (Zonguldak, İnebolu, Samsun, Ordu, Gireson, Trabzona gidecektir.
Tafsilât için Sirkecide yelkenci hanında kâin acentasına müracaat. Tel. İstanbul 1515
ve Galatada Merkez rıhtım hanında Celipidi ve Staflopati acantalığına müracaat telefon Beyoğlu 854

SADIK ZADE BİRADERLER VAPURLARI
KARA DENIZ MUNTAZAM VE LÜSK POSTASI
İnÖnü
vapuru
12 Mayıs pazar
günü akşamı Sirkeci rıhtımından hareketle (Zonguldak, İnebolu, Sinop,Samsun, Ordu, Kireson, Trabzon, Surmene ve Rize iskelelerine azimet ve avdet edecektir.
Tafsilât için Sirkecide Mesadet hanı altında acentalığına muracaat. Telefon: Istanmbul 2134

SovtorgflOt
(Novorosiski) vapuru 13 Mayıs Pazartesi günü de her sınıf yolcu ile emteai tüccariye alarak doğru Selânik; İzmir, Pire, Yafa, Port-sait ve İskenderiyeye hareket edecektir. Tafsilât için Galatada Çinili Rıhtım hanında acentalığına müracaat
Telefon Beyoğlu 2358, 2501, 962

Mesajeri Maritim ve Pake Kumpanyalarının vapurları ile
Güzel seyahatler
Her hafta (Marsilya) ya hareket eden vapurlar Pire ve Napoli limanlarına dahl uğrarlar. Tafsilât almak üzere Karaköyde Lorant Rebul ve şürekâsına müracaat olunması. Telefon Beyoğlu 203 - 204 - 1704

MECANEN bir kutu KREM SİMON tualet podrası almak istermisiniz ? ZAMAN Ecza deposundan 300 kuruşluk
Itıtıyat mubayaa ediniz. Her nev tualet eşyası mevcuttur.
İstanbul, Bağçe Kapu, No. 37 (Sabık Misçyan Eczanesi)

Seyri sefain
Merkez Acentası; Galata köprü başında. Beyoğlu 2362 Şube acentesi: Mahmudiye Hanı altıtda Istanbul 2740

TRABZON BİRİNCİ POSTASI
(Cumhuriyet) vapuru 13 mayıs Pazartesi 12 de Galata rıhtımından hareketle İnebolu, Samsun, Gireson, Trabzon, Rize, Hopaya gidecek ve dönüşte Pazar iskelesiyle Rize, Sürmene, Trabzon, Tirebolu Gireson, Ordu, Ünye, Samsun, İnebolu, Zonguldağa uğrayarak gelecektir. Hareket günü yük kabul olunmaz.

Antalya postası
(Anafarta) vapuru 12 Mayıs Pazar 10 da Galata rıhtımından hareketle İzmir Küllük Bodrum Rados Fethiye Finike Antalyaya gidecek ve dönüşte mezkûr iskelelerle birlikte Dalyan Marmaris Sakız Çanakkale Geliboluya uğrayacaktır.

Deri ve Barsak müzayedesi

Istanbul Tayyare cemiyetinden; Kurban bayramında münhasıran teşkilâtımız tarafından toplattırılacak deri ve barsaklar, ayrı ayrı müzayedeye konmuştur. Mayısın 13 üncü pazartesi günü saat 15 te derilerin ve saat 16 da barsakların ihalesi yapılacaktır. Taliplerin, şeraiti öğrenmek üzre Cağaloğlundaki şubemize müracaatları ilân olunur.

Liseler muhayaat komisyonundan: Haziran 929 tarihinden 1 Haziran 930 tarihine kadar komisyonumuze merbut leylî lise orta ve muallim mekteplerile prevantoriyumun yemek sofralarından artan ekmek kırıntılarile yemek artıkları 2 Haziran 929 tarihinde ihalesi icra kılınmak üzre alenî müzayedeye konulmuştur. Taliplerinin şeraiti anlamak üzre komisyonumuze müracaatları ilân olunur.

İLÂN

Selânik mübadillerinden Ali bini Hacı Mehmet, Aliye binti Mehmet, Rukıye binti İbrahim ef. yedlerindeki vesikaları üç gün zarfında İskân dairesine müracaatları gelmedikleri taktirde istedikleri malların baş kalarma verileceği ilân olunur.

Satılık köşk

Göztepe İstasyon camii karşısında Şehbender Beyin köşkü ve önünde iki dükkânı satılıktır. 8 oda, 2 kuyu, 1 Frenk tulumbası, 3,5 dönümarazi, havuz ahır, ve envai meyve ve çamlığı ve denize nazareti vardır.

Tayyare Piyango Müdürlüğünde Şeref Beye müracaat edi-

Şehremaneti ilânları

Yeniköy Dairesinden: İstinyede Taş ocakları mevkiinde Mazhar paşa arsasında mevcut takriben 300 araba gübre Yeniköy Dairei belediyesince füruht edileceğinden talip olanların on beş gün zarfında daire encümenine müracaatları ilân olunur.

ZAYİ: Yüksek Ticaret mektebinden 338 de aldığım muvakket şehadetnameyi zayi eyledim. Yenisini alacağımdan eskisinin hükmü yoktur. 109 numarada mukayyet Mehmet Sadi.

KİRALIK ODALAR

Sirkeci emirler caddesinde Sanasaryan Hanında kiralık odalar bulunduğundan talip olanların her gün saat birden ikiye kadar mezkûr handa 18 numaraya veyahut odabaşıya müracaatları.

ilân

Kurban bayramının dördüncü günü Bordurda yapılacak olan pehlivan güreşinin 24 Hazirana tehir edildiği ilân olunur.

KİRALIK ODALAR

Sirkeci emirler caddesinde Sanasaryan Hanında kiralık odalar bulunduğundan talip olanların her gün saat birden ikiye kadar mezkûr handa 18 numaraya veyahut odabaşıya müracaatları.

AHALİİ MUHTEREMEYE İLÂN

Türk Anonim Elektrik Şirketinin Istanbul Şubesi aklâmının Ankara caddesinde Babıâli yakinindeki şimdiki binadan, 13 Mayıs 1929 da, Bayazıtte Istanbul lisesi karşısında Elektrik Evi tesmiye edilen yeni binaya nakledilecekleri muhterem Istanbul ahalisine arzolunur.

Bunun için Istanbul Şubesi aklâmı 13 Mayıs 1929 Pazartesi günü öğleden sonra kapalı bulunacaktır.Cereyan inkıtaları ve saire gibi müstacel hususat için ahalii muhtereme yevmi mezkûrda öğleden sonra Beyoğlunda Tünel meydanında Metro Hanına, Telefon Beyoğlu 916, müracaat edebileceklerdir.

Beyoğlu Sulh İcrasından: Bir borctan dolayi mahcuz ve furuhtu mukarrer yazıhane, kanape, ma koltuk 14 Mayıs 929 Salı günü saat 12 de Galatada Nişastaciyan Hanında 1—2 numaralı yazıhanede satılacağından talip olanların gün ve saat mezkûrda müzayede mahallinde hazır bulundurulacak memurına müracaatları ilân olunur.

Adapazarı Sulh Hakimliğinden: Merhum Küçük Osman terekesinden 165 dane ceviz kütüğü 11 Mayıs 929 Cumartesi günü saat 15 de bilmüzayede satılacaktır. İsteyenlerin mezkûr gün ve saatta mahke-

Gayet sevimli bir gencin sukstu ahlâkisini musavvir
KADIN KURBANI
muazzam filmi dün akşam irae edildiği
AŞRÎ SİNEMADA
Mislî namesbuk muzafferiyetleri ihraz etmiştir. Bu harikulâde eseri temsil eden NİTA NALDI - ANNİ ONDRA ve İGO SİM rollerinde cidden muvaffak olmuşlardır, Bundan başka meşhur Türk dansözü SERA AHMET, JÖZEFİN BAKER i pek orijinal bir surette taklit eden danslarında bütün temaşugeiranı teshir etmiştir.

Güzelce eğlenmek, kahkaha ile gülmek için bugün
MELEK SİNEMASINDA
gösterilmekte olan
AL BENİ
Filminin mümessilleri; KLARA BOV ve ŞARL ROGERS i gidüp görmelisiniz.
Baştan nihayete kadar gayet şen ve eğlenceli bir filmdir.
Hamiş; Müsabaka için gelen cevapların çokluğuna binaen Melek sineması müdüriyeti, kuponların tevdi tarihini Nisanın 14 üncü gününe kadar temdit etmiştir. Keşide 15 Nisanda yapılacaktır.

Şehzadebaşı
HİLÂL SİNEMASINDA
Pazar gününden itibaren
CASUS
filmi başlıyacaktır.

Cuma gününüzü en güzel en hoş bir surette geçirmek isterseniz.
ALHAMRADA
gösterilmekte olan
KÜÇÜK PRENSES
filminin mümessili
BEBE DANIELSI
görmeğe gidiniz.

Mühim ve müteaddit banka referanslarını hamil
CİDDİ BİR MÜMESSİL
İstanbulda bulunan muteber ve faal komisyon ticarethanelerini İzmirde temsil arzusundadır. İzmirde Rıhtım Hanında 13 numeroda Mehmet İbrahım efendiye tahriren müracaat olunması.

Fransız tiyatrosu
12 Mayıs 929 pazar saat 21 de Prof. V. MÜHENDİSYAN idaresinee 60 kişilik orkestra ile
SENFONİK KONSER

-Ferit Bey-
İzmir Şifa eczanesi sahibi kıymetli ve güzide vatandaşlarımızdan eczacı Süleyman Ferit beyin yirmiyi mütecaviz müstahzeratı tıbbiye ve revayihi ıtriyesinin tekmil Anadolu için toptan ve Istanbul için de toptan ve perakende satışını yapmakla müftehirim. Bu muhterem faal meslektaşımızın enzarı umumiyeye vazeylediği bu lâyemut ilâçlar ve kokular her Türkün iftiharlasınesini kabartır. İzmir İktısat kongresi sergisinde fevkalâde taktirname, birinci dokuz eylül sergisinde altın madalya ikinci dokuz eylül sergisinde yalnız altın madalye değil bir de vefkalâde taktirnameye mazhar olmuştur. İzmir ve Türkiyenin bir çok etibbası tarafından yüksek bir teveccüh ve taktire mazhar ve lâyık olan Ferit bey kardeşimizin tekmil müstahzeratı yakında her müstahzeratının faide ve menafiini ayrı ayrı mufassalen Ferit bey unvanı tahtında gazetelere tebşir edeceğiz.
Mahallî imali: İzmirde eczacıbaşı Süleyman Ferit müstahzeratı ve ıtriyat fabrikası. Umumî deposu: İzmirde Şifa eczanesi. Türkiyenin her vilâyetindeki meşhur eczanelerle Ankarada Ankara ve Istanbul eczanelerinde bulunur.
Toptan ve perakende umumî satış deposu.
Istanbul Bahçe kapı Mehmet Kâzım Ecza deposu.

Istanbul esnaf bankasından:

3,5 ila 9,11 ila 21,40 ila 48,58 ila 75,96 ila 99, 101 ila 119, 134 ila 159, 170 ila 179, 190 ila 229, 284, 291 ila 296, 299 ila 322, 343 ila 348, 350 ila 368, 377 ila 417, 419, 432 ila 439, 460 ila 484, 601 ila 780, 785 ila 800, 1001 ila 1140, 1158 ila 1177, 1183 ila 1237, 1250 ila 1307, 1310 ila 1342, 1351 ila 1395, 1413 ila 1437, 1448 ila 1452, 1463 ila 1544, 1550 ila 1553, 1598 ila 1600, 1611 ila 1618, 1659 ila 1660, 1676 ila 1690, 1907 ila 1909, 1915 ila 1934, 1970 ila 1971, 2401 ila 2417, 2422 ila 2617, 2628 ila 2687, 2694 ila 3000, 3301 ila 3400, 4001 ila 4010, 4051 ila 4067, 4101 ila 4300, 4322 ila 4325, 4336 ila 4347, 4401 ila 4500, 4601 ila 4700, 4901 ila 5001, 5089 ila 5092, 5101 ila 5130, 5133 ila 5141, 5146, 5150 ila 5162, 5164 ila 5181, 5186, 5188 ila 5190, 5192, 5194 ila 5200, 5406 ila 5447, 5452 ila 5454, 5456, 5459 ila 5500, 5656, ila 5658, 10102, 10104 ila 10110, 10112 ila 10116, 10119 ila 10139, 10142 ila 10161, 10163 ila 10166, 10168, 10171 ila 10198, 10201 ila 10205, 10208 ila 10215, 10226 ila 10228, 10231 ila 10238, 10401 ila 10405

Banka nizamnamesinin onuncu maddesi mucibince hisse senedatının nısfı ahir bedelatı, müteaddit talebe rağmen, tesviye edilmemiş olan balâde nümaraları muharrer hisse senedatı bu günden itibaren on beş gün sonra Istanbul Esham ve tahvilat borsasında satılacaktır. Eshabı yedinde bulunan işbu hisse senedatının hükmü kalmayacak ve bunları iştira edenlere ayni nümaralarla yeni hisse senetleri verilecektir.

Gittiğiniz yere beraberinizde
KODAK
Fotoğraf makinası ile kodak filmlerini almağı unutmayınız.
Kodak fotoğraf makinaları ve filmleri ve lüks kâğıtları
Alaminüt fotoğraflar için
MİNOTEROS KARTLARI
her yerde satılır

KOLİNOS dişlerinizi, diş etlerinizi ve ağzınızı temizler. Kolinosu vücuda getiren terkibat ağızdaki tehlikeli mikropları imha eder. Diş agrılarına diş etlerinin şişmek gibi rahatsızliklarına mani olur. Kolinosu kuru bir fırça üzerine koyarak dişlerinizde tecrübe ediniz agzınızın nasıl temizlenip ferahlandiginı hissedeceksiniz.

KOLYNOS
DENTAL CREAM

Türkiye için depoziteri: MAURICE FARAGGI
Beyoğlu, Venedik Sokağı, İbrahim Paşa apartımanı

"EKSELSİYOR„ VE YERLİ YAPI "HIZIR„

YANGIN SÖNDÜRME MAKİNESİ

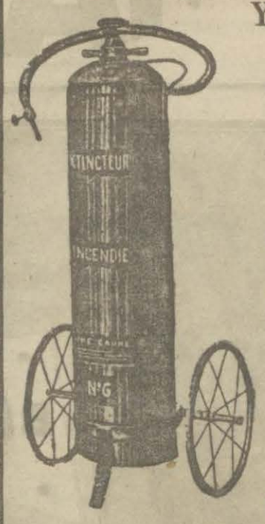

Bu makineler her evin, her köyün, her binanın en lüzumlu eşyasından biridir.

Makinelerimizin şu birkaç sene zarfında kurtardığı servet iki milyon lirayı mütecavizdir.

Yangından kurtardığı binalardan bazıları:

"İsaklı nahiyesi, Feyziati lisesi, Ankarada İktısat Vekâleti merkez laboratuvarı, Tahmil ve Tahliye şirketi, Samsun hastanesi, Feriye, Kumkapı tütün inhisarı depoları, Sinop hükûmet konağı, İzmir memleket hastanesi„

Yazıktır, günahtır, sıhhatimiz gibi servetimizi de koruyalım,

Evlere, ticaretanelere **veresiye** veririz, harmanlar için taksitle satarız. Her NEVİ

mahsulle mübadele ederiz.

Maksadımız, memleketimizin malını, servetini korumaktır.

Galatada, eski gümrük caddesi, samarcidi han No. 7,8 Halis ve Selâhaddin

Tele: Beyoğlu - 1447

Devlet matbaası müdürlüğünden

Hali hazırda matbaa ambarında müterakim ve bir sene zarfında teraküm edecek kırpıntı meşin parçalarile on santim arzına kadar kenar kâğıtları müzayede suretile satılacaktır. Talip olanların 30 Mayıs 929 tarihine müsadif Perşembe günü saat on dört buçukta matbaaya müracaatları.

Küçük Çiftlik Parkı

Her gün gece yarısına kadar kemançeci Aleko, piyanist ve udî Yorgi, kemancı Nubar, kanuni Hasan, hanende Aksaraylı Yaşar, Agyazar ve Faruk beylerden mürekkep Neş'e musiki saz hey'eti ve ayrıca cazbant..

EMVALI METRUKE ÎLÂNATI

Semti	Mahallesi	Sokağı	No	Neyi	temamının kıymeti muhammenesi
Kadıköy	Caferaga	Atik Bahariye Cedit Nisbiye	12 tahtında 14-16-19 No.lu üç dükkânı müştemil Kondopolu Apartmanı		Lira 20,000 sekiz taksitte

Müştemilâtı: Üç daireden ibaret olup her dairesi üçü büyük diğerleri küçük olmak üzre yedişer oda birer mutfak ve birer halâ, çamaşırlık iki oda ve üzerinde taraçası vardır. Kumpanya suyu ve hava gazı tertibatı mevcuttur.

Balâda evsafı muharrer apartmanın bedeli sekiz taksitte tediye edilmek üzre 20,000 lira bepeli muhammen ile ve kapalı zarf nsuliyle 27-5-929 tarihine müsadif pazartesi günü saat 15 de muzayedesi mukarrerdir taliplerin bedeli muhammenin yüzde yedi buçuk hesabile teminat akçeleri veya muteber Banka mektuplariyle emvali metruke satış komisyonuna müracaatları.

* * *

Semti	Mahallesi	Sokağı	No	Nev'i	Hazineye ait nısıf hissenin kiymeti muhammenesi
Beyoğlu	Kâtip Mustafa Çelebi	Caddcikeblr ve küçük parmak kapu	atik83 1,3,5cedit 1,3,5,91,93,95	yıldız namile maruf sinema	lira 25000 sekiz taksit

Müştemilatı; Kâgir ve iki kattan ibaret olup caddeye nazır olan kısmında balkonu ve iki odası vardır on bir locayi uzun ve geniş ve müzeyyen sinema salonunu ve ayrıca antreyi havidir iki halâsı vardır.

Balâda evsafı muharrer sinema mahallinin hazineye ait nısıf hissesinin bedeli sekiz taksitte tediye edilmek üzere 25000 lira bedeli muhammen ile ve kapalı zarf usulile 2/6/929 tarihine musadif pazar günü saat 16 da teklif zarflarının küşadı mukarrerdir. Taliplerin bedeli muhammenin yüzde yedi buçuğu hesabile 1875 lira taminat akçesi veya muteber banka mektuplarile emvali metruke satış komisyonuna muracaatları.

Çorlu Belediyesinden

11-4-929 tarihinde ihale edilmek üzre münakasada bulunan su yolları inşaatı 25 mayıs 929 Cumartesi günü saat on beşte ihalei kat'iyyesi icra edileceğinden 4 mayıs 929 tarihinden itibaren 20 gün müddetle temdit edildiğinin projeje ve şeraiti anlamak üzre taliplerin Şehremanetine müracaat eylemeleri ilân olunur.

Büyük tayyare piyankosu

Keşideler her ayın 11. ndedir

4. üncü keşide 11 Mayıs 1929 dadır

Büyük ikramiye:

45,000 liradır

Ayrıca: 20,000 15,000 12,000 10,000 liralık ikramiyeler ve 10,000 liralık bir mükâfat.

Bu keşidede cem'an: 3,900 numara kazanacaktır

Vilâyet Matbaasının yeni makinaları münakasası:

Bursa Vilâyet daimî Encümeninden;

Vilâyet matbaasına kapalı zarf usulile alınacak berveçhi âti makinalar münakasaya çıkarılmıştır:

1 — M. A. N. Agusburg fabrikasının en son model ve 70/100 ebadında bir adet TİPO TABİ MAKİNASI
2 — VİKTORYA MERGÜR 32/42 ebadında PEDAL MAKİNASI
3 — KRAUSE fabrikasının 0,71 ebadında KESKİ MAKİNASI
4 — „ „ 49/56 „ KİTAP BASKI „
5 — „ „ 18/26 „ İSTAMPA „
6 — „ „ KABARTMA KART BASMA „
7 — HOGENFORST „ 69/41 ebadında PROVA „
8 — „ „ BOYA EZME „

Münakasa müddeti 25 Mayıs 1929 cumartesi günü saat on altıya kadardır, Modeller fennî şartname ve evrakı saire vilâyet encümeni kalemindedir. Talip olanların tekliflerinde muharrer bedelin yüzde yedi buçuğu nispetinde teminat akçesini ve ya Banka mektubunu ve ya esham ve yahut itibarı milli mazbatalarını hamilen yevm ve vakti mezkûrda Bursa vilâyet encümenine müracaatları ilân olunur.

Bevoğlunun en güzel bahçesi olan

PANORRMA

Bahçesi açıldı

HER AKŞAM MÜKEMMEL İNCE SAZ

Meşhur violonist Mösyü Albertiyano idaresinde mükemmel orkestra

İngilizce bilir mühendis aranıyor

Anadolu dahilinde İnşaatta bir Amerikalı mühendise muavin olarak çalışmak üzre mesaha usullerinde tecrübeli, ingilizce bilir mühendis araniyor. Derhal Beyoğlunda İstiklâl caddesinde 168 numeroda Türkiye Otomobil. Lâstik ve Traktör komandit şirketine bizzat ve ya tahriren müracaat edilmesi.

Manisa vilâyetinden:

Nevi	adedi	kilosu	evsafı
Çadır direkle beraber	35		10 kişilik yirmi sitilli
Kazma	400		3 kiloluk çelik
Kürek	1200		1 kiloluk çelik
El arabası	100		Demir tekerlekli
Varyoz		600	4 - 10 kilo sikletinde
Çekiç	300		1 kilo sikletinde çelik

Balâda nevi, mıktarı, evsafı muharrer yol alâtı edevatı (4000) lira kıymeti muhammene üzerinden 18/5/929 Cumartesi günü saat on bire kadar müddetle alenen münakasaya çıkarıldığından fazla tafsilât almak isteyenlerin müddeti muayyene zarfında nafia baş mühendisliğine müracaatları

* * *

(30) kilometre tulünde Akhisar - Gördös yolu güzergâhının tayin ve evrakı keşfiyesinin ihzarı 18/5/929 Cumartesi günü saat on buçuğa kadar müddetle beher kilometresi (175) lira kıymeti muhammene üzerinden kapalı [illegible] Tafsilât almak isteyen [illegible]

Meşhur KONTİNETAL Yazı Makinesi

Beynelmilel rakkamlarını havi olup Türk ve Lârin hurufatları yazı makinelerinin en mükemmelidir.

Nuva Bronsoviga

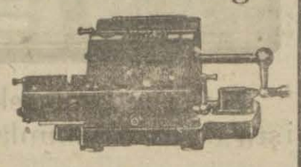

Beynelmilel rakkamlı en iyi hisap makinesi olup müteatdit bankalar ve malî müessiseler tarafından kullanılmaktadır.

Gayet sahlam olduğu için kat'iyen bozulmaz.

TÜRKİYE CVMHURİYETİ YEGÂNE DEPOSU

A. Hornştayn Kumpanyası
Beyoğlu tekke caddesi
583 numara

Türkçe hurufatlı Kontinental yazı makinelerinin yeni Lâtin alfabemize göre değiştirilmesini deruhte ederiz.

MÜZAYEDE İLE SATIŞ

Mayısın 10 uncu Cuma günü sabah saat 10 buçukta Şişlide yeni istasyonda Bahçe sokağında Sebuhyan apartımanı arkasında Karlo Amansiş apartmanının 8 numaralı dairesinde bulunan bilcümle eşyalar müzayede sutetile satılacaktır.

22 parçadan mürekkep Paris mamulâtı gayet güzel mat yaldızlı yegâne salon takımı, Alman mamulâtı ve 16 parçadan mürekkep müzeyyen yemek oda takımı, hakikî İngiliz mamulâtı maroken kanape ve koltuk takımı, bronzdan mamul yegâne elektrik plafonie lamba, gayet güzel diğer elektrik lambalar, atik fransız marketrisi gayet zarif bahü, mermer heykeller, Aligatör markalı salamandra soba. cedit çini banyo takımı çini sobalar ve sair nefis eşyalar.

İbah markalı gayet güzei bir piyano mükmmel bir daban halısı Per süzenlerden 100 de 25 teminat

Evinizin apartımanınızın daima temiz ve parlak kalmasını ve sizin de memnun olmanızı arzu ediyorsanız meşhur ve muzadı taaffün

Poliforl noget Cilâsını Kullanmanız lâzımdır

Her yerpe satılır.

Karaağaç Müessesatı kâtibi Umumiliğinden:

Karaağaç Müessesatı Paymahalli ahırlariyle Mezbaha karşısındaki ahırlarda 1 Haziran 929 dan 1 Haziran 930 tarihine kadar teraküm edecek bil'umum hayvanat gübreleri şeraiti muayyene dahilinde müzayedeye vaz edilmiş ve 31 Mayıs 929 tarihinde badezzeval saat ikide ihalesinin icrası mukarrer bulunmuştur. Talip olanların şartnameyi görmek üzre kâtibi ummiliğe müracaat eylemeleri ve yevmi mezkûrde teminat akçelerini hamilen müessesede hazır bulunmaları ilân olunur.

Tüccar ve Banka, memuru olmak için

Çarşamba ve cumartesi günleri saat 16 dan 18 e ve 19 dan 21e kadar iki sınıf açılmıştır. Malûmatı tüccariye, ilmi hesap ve usulü defteri; Basita, muzaaf, pakradomar. Amerikan usulü ve banka muamelâtı 4 ay zarfında kâmilen tedris olunur. Son imtihanda muvaffak olanlara muhasebeci şahadetnamesi verilir. Ve iş tedarikinde muavenet edilir. Dersler 11 Mayıs cumartesi günü başlıyor. Programı meccanen almak ve kaydolmak için Istanbulda Çarşıkapı tramvay istasyonunda Amerikan lisan ve ticaret dersanesine müracaat Hususî dersler dahi kabul olunur. Müdürü Ago Pakraduni

Kâğıthane seferleri

Haliç vapurları şirketinden:

Hıdırellezin iş gününe tesadüf etmesine rağmen Kâğıthane mesiresine gösterilen rağbetin Cuma günü daha fazla olacağı anlaşılmış olduğundan bütün vapurların Kâğıthaneye uğramaları temin ve [illegible]

Vagonlara [illegible]

Emlâk ve Eytam bankası Istanbul şubesinden

Satılık çayır otu

Veli efendide koşu mahali çayır otu 15/5/929 tarihinde bilmüzayede satılacağındad taliplerin yevmi mezkûrda saat on altıda Bankamıza müracaat etmeleri.

Devlet demiryolları ve limanları umumî idaresinden:

Fevzipaşa - Diyarıbekir ve Ankara - Ereğli hatlarında yepılması icap eden binaların inşaatı 5-5-929 tarihinden itibaten Fevzipaşa hattına ait mebaninin 25-5-929 tarihine müsadif cumartesi gününe kadar; Ankara - Ereğli hattının Irmak kısmına ait mebaninin 27-5-929 tarihine müsadif pazartesi gününe kadar ve Filyos kısmına ait mebaninin 29-5-929 tarihine müşadif çarşamba günü saat on dört buçuğa kadar kapalı zarf suretile mevkii münakasaya vazedilmiştir.

Teklifnamalerin vakti mezkûre kadar Ankarada Devlet demir yolları ve limanları umumî idaresi tahrirat müdürlüğüne tevdii lâzımdır.

Talip olanların bir kısma ait mukavele, şartname vahidi kıyasii fiat cedveli, münakasa ve ihale şartnamesi ve mütemmim mebani şartnamesi ile teminatı muvakkatte ve kat'iye mektupları nümuneleri ve projeleri otuz beş lira mukabilinde ve iki kısma ait evrakı fenniyeyi otuz yedi buçuk lira mukabilinde almak üzre Ankarada Devlet demir yolları ve limanları umumî idaresi maliye ve muhasebe işleri reisliğine müracaat eylemeleri lüzumu ilân olunur.

CUMA
10 MAYIS 1929

GÜNÜN SİNEMASI

Milliyet

Bin Söz
Bir Resim

Darülfünu Tıp talebe cem'iyeti dün Türk Ocağında toplandı. 12 mayıs tıp talebe bayramı porgramını tespit etti.

Yarın Barem maaş kanununun müzakeratına sahne olacak Büyü Millet Meclisinin kapısı

Çocuk bayramı her tarafta güzel bir bahar havası ile yapıl Samsunda Alaçam ilk mektep talebesi bu sene iyi bir bayram yap mışlardır. Bu münasebetle oradan gönderilen bir resmi dercediyoruz

Şehir konservatuvar talebesi tarafından dün senelik ilk konser verildi. Bu gün de Vilâyet ve Emanet erkânına konser tekrar olunacaktır.

Bu sene Izmirdeki lik maçlarında Altay takımı kazanmıştır. Ma iştirâk eden takımların resimleridir.

17 Mayısta mektepliler jimnastik bayramıdır. Dün Taksim stadyumunda jimnastik şenlikleri için talimler yapılmakta

Beyoğlunda Ağa camiinin duvarlarında