PAZAR 31 Mart 929

İdarehane:
İstanbul, Ankara caddesi, № 100
Telgraf adresi: İstanbul, Milliyet
Telefon numaraları: İstanbul, 3911 — 3912 — 3913
Gazete ve matbaaya ait hususlar için müdüriyete müracaat edilmelidir.
Müddetsiz eçennushalar 10 kuruştur. Gelen evrak geri verilmez.
Nushası 5 Kuruştur

Milliyet

Başmuharriri Siirt meb'usu MAHMUT

4 ncü. Sene № 1125

Abone ve İlan ücretleri
Gazetemizde çikan yazıların hukuku mahfuzdur

Abone şartları	Türkiye	Hariç	İlan tarifesi	
3 Aylıgı	400 ku.	8 ku.	6ncı Sahifede Santimi	25 ku.
6 «	750 «	14 «	5ncı « «	50
12 «	1400 «	2700 «	4ncü « «	280 00
			2ncı « «	

Nushası 5 Kuruştur

İNÖNÜ HATIRALARI

„Düşman binlerce maktüllerile duldurduğu muharebe meydanını silahlarımıza terketmiştir„

Bu söz İkinci İnönü muharebesinin son safhası cereyan ederken muhterem garp cephesi kumandanı İsmet Paşanın Metris Tepeden idare ettiği muharebe vaziyetini tespit eden bir raporunun son cümlesidir. Bu ifade alelâde bir askerî harekâtın, bir müademenin hikâyesi degildi

Bu bir kaç kelimede millî ordunun, millî hükûmetin ve inkılabın zaferini müjdeleyen bir mana vardı. Ozaman, her şeyde olduğu gibi, bu manayı da herkesten iyi sezen büyük Millet Meclisi reisi Gazı Mustafa Kemal Paşa hazretleri garp cebhesinin mümtaz kumandanına verdiği cevapta hislerini ve kanaatlarını şöylece ifade ediyordu:

" Tarihte sizin İnönü meydan muharebelerinde deruhde ettiğimiz i kadar agır bir vazife deruhte etmiş kumandanlar enderdir. Siz orada yalnız düşmanı degil, milletin makûs taliini de yendiniz;

Namınızı tarihin mefahirine yt ve bütün milletl hakkınızda bedi minnet ve şükrana sevkeden büyük zaferinizi tebrik ederken, üstünde durdugumuz tepenin size binlerce düşman ölülerile dolu bir meydanı şeref seyretlirdiği kadar, milletimiz ve kendiniz için itila şaşaatarile dolu bir ufku istikbale de nazır ve hâkim oldugunu söylemek isterim.„

Bu gibi büyük hadiselerin kiymetlerini ölçerken içinde bulundugumuz anlardan ve tesirlerden büsbütün tecerrüt etmek, o büyük hadiselerin cereyanına sahne olan anları yaşamak lazımdır. Ancak bu şart iledir ki o harekâtın manasını daha iyi anlayabiliriz. Kerçek İkinci İnönü inkılâp tarihimizde yeni bir safhanın başlangıcı oldu. O vakta kadar büyük ve küçük muvaffakıyetlerimizin sırrını anlamayanlar, onları millî kabiliyetimizde ordunun kudretinde degil tali ve tesadüfün tecellisinde aramak istediler.

İkinci İnönü gazası hem bu yanlış zehabı düzelti, hemde milletin ruhundan ümit ve kuvvet alan millî ordunun nelere kadır olduğunu, ona karşı imansız olanlara yeniden gösterdi.

İkinci İnönü zaferinin üstünden bir sene geçmişti. Baş kumandan Gazi hazretleri ordumuzu teftiş için cephede bulunuyorlardı. Ordu ikinci İnönü muharebesinin yıl dönümünü tesit edecekti. Bu münasebetle ordu büyük bir resmi geçide hazırlanmıştı. Kolordular Çay istasyonu cıvarında toplanmışlardı. Baş kumandan resmi geçit yerine geldi. Refakatlarında Rus sefiri Aralof, Azarbaycan mümessili merhum Abilof ve ateşemiliterleri de vardi. Gazı teftişe başlamadan evvel etrafına topladığı bütüu kumandanlara küçük bir nutuk ırat etti. Nutkunu çok eyi hatırladığım hülâsası şu idi:

"İkinci İnönü zaferinin ehemmiyeti çok büyüktür. İsteyorum ki teftişe başlamadan evvel bu zafer gününün ulviyetini askerlere hatırlatasınız. Bundan başka ordumuzun en yakın bir zamanda düşmanı mukaddes topraklarımızdan çıkaracağından bütün milletin emin bulundugu kahraman askerimize anlatasınız. Bu tebligatınızdan sonra muayeneye başlayacagım„

Baş kumandanın emri bir makine sür'at ve intizamile yapıldı. Muayene başlamıştı. Baş kumandanın nazarı uzak bir nokta üzerine dikilmişti. Birden bire durdu; yanındaki kumandana sordu:

"— Uzaktaki kıtaatın süngüleri görünmüyor. Süngüsüz kıtalar var mıdır?„

— Tekmil kıtaat süngü takmıştır, Paşa hazretleri. Düşmenları kâmilen topraklarımızdan tardedinceye kader bu sügüler yerlerine konmıyacaktır, Ahdimız böyledir, Paşa hazretleri„

Bu ulvi levhanın üzerinden yedi sene geçti. Onu tahattür ederken ayni heyecanı hissediyorum. Ordonun resmi geçidi, misafirlerin ve orada biriken cıvar halkının hayret ve takdirleri arasında bitmiştir. Kitalar İzmir şarkısını söyleyerek yerlerine dönüyorlardı:

Olsun sana can feda
Ah İzmirim, Ah İzmirim

millî mücadelenin İnönü gibi ulvi safhalarını hatırlamanın faydası iki kattır: Hem bunca arkadağ kanı bahasına kazanılan inkılâba karşı rabıtamızı kuvvetlendirir, hem de o büyük eserleri yaratanlara karşı hürmet ve şükranlarımızı ifad eder.

Mahmut
Siirt mebusu

Büyük Gazimizin iktisadî eseri : İş Bankası, Halâskârın bu mühim eseri kemalini bulmuştur.

Celâl B.

Bankanın malî vaziyetini izah ediyor

Büyük bir inkişaf gösteren bankanın yeni teşebbüsleri

Bankanın mevcut parası 4 sene içinde 1,902,982 liradan 13,653,847 liraya çıkmıştır

Kelâmın en beliğı rakkamların sözüdür. Çünkü bunların ifade ettiği hakikat münakaşa kaldırmaz. En heyecanlı bir nutkun, en kuvvetli mantığın telkin edemediği hakikatı rakkamların sakin belâğatı anlatır.

Evelki gün İş Bankasının 1928 senesi bilançosu hak-

İş Bankası umumi müdürü Celâl Bey

kında malûmat almak üzre Perapalas otelinde umumî müdür Celâl beyfendiyi görmeğe gittiğim zaman gene böyle bir belâgat karşısında kaldım. İş Bankasının ismini telâffuz ederken her Türk bir gurur hisseder; çünkü o, iktisadî ve malî sahadaki kabiliyetimizin timsalidir. Millî istiklâlimizi kazandıktan sonra giriştiğimiz bu mühim iktisadî teşebbüsün muvaffakıyetinde en mühim amil olan Celâl beyi, geniş salonun derin koltuklarından birine gömülmüş bir halde gördüm. Bir ressam henüz bitirdiği güzel tablosunu, heykeltraş muvaffak olmuş eserini nasıl temaşa ederse, Celâl bey de elinde tuttuğu küçük siyah kaplı defterin bir yaprağındaki rakkamlara hayran hayran bakıyordu.

En beliğ cevap

Hoşbeşten sonra İş bankasının 1928 senesi zarfındaki malî vaziyetini sorunca Celâl bey ya nız bir kelime ile cevap verdi. Defterin ben içeri girdiğim zaman tetkik etmekte olduğu yaprağını uzatarak:

— İşte.. dedi sessiz belâğatin ifade ettiği hakikat ilk bakışta nazara çarpıyordu. İş bankasının yalnız 1928 senesi degil, dört senelik faaliyeti bu küçük kâğıt üzerine geçirilmişti.

Seneler 1 K. Sani	Mevcut para	İkrazat	Mevduat	Kâr
1924	1,902,982	486,654	2,469,236	17,405
1925	3,322,953	4,413,551	8,061,377	402,523
1926	4,936,872	9,923,838	14,247,291	830,752
1927	12,028,860	15,912,718	23,907,202	1,036,158
1928	13,653,847	27,307,387	34,452,237	1,362,481

1924 senesinde bankanın kasadaki mevcudu iki milyondan aşağı iken 1928 senesi k. sanisinde kasada (13,653,847) lirası vardı. 1924 senesinde ikrazat mikdarı ancak (486,654) lira iken, 1928 senesinde bu fasıl (27,307,387) liraya çıkmıştı. Mevduata gelince, 1924 senesine nisbetle (17) misline çıkmış (34,452,237) liraya baliğ olmuştu. Kâr olarak ta 1924 senesinde (17,405) lira gibi mütevazı bir meblağa karşı 1928 senesinde (1,362,481) lira gösteriliyordu. Bankanın ihtiyat akçesi (835,000) lira idi.

Muvaffakiyetin sırrı

Bir suretini bu sütuna dercettiğim mukayeseli cedveli tetkik ettikten sonra malî vaziyet hakkında benim sorabileceğim suallerin hepsi sorulmuş, Celâl beyin vereceği cevaplar da verilmiş demekti . Celâl beyefendiden bu muvaffakıyetin sırrını sordum :

— *Muvaffakiyetimizin başlıca amilleri, teşkilâtımızın intizamı, halkın itimadı ve memlekette doldurulacak bir boşluk bulunmasıdır . İş bankası ihtiyaca göre hareket ederek bu boşluğu doldurmuştur. Banka, tesisi günündenberi mütekâmil bir terakki göstermiştir . İkrazat çoğaldığı gibi, halkın itimadını gösteren mevduat ta ziyadeleşmiştir . Bankanın tarihi tesisinden (1927) senesi bidayetine kadar yapılan nizamî ihtiyat akçesi (750,000) liraya baliğ olmuştur. İtibarı millî ile füzyon esnasında bu ihtiyat sermayenin tamamı hissedarlara tevzi edilmiş ve sermayeye kalbedilmiştir. Hâli hazırda bu sene açıktan ve doğrudan doğruya kıymetli esham mukabili ilâve olunacak (250,000) lira ve ayrıca açık ve nizamî kârımızdan tefrik edeceğimiz ihtiyat akçesile beraber, ihtiyat sermayemizin yekûnu (800000) lirayı tecavüz edecektir . Bu sene memleketin muhtelif yerlerinde yedi şube açtık . Bu şubelerimiz tam bir sene çalışmadılar . 1929 senesinde tam birer sene çalışmış olacaklar ve bu senenin daha parlak olacağını ümit etmekteyim. Tabiat ta bu sene çalışmamıza daha müsait olacaga benziyor.*

Sermaye tezyit ediliyor

Bu sene hey'eti umumiyeye bir milyon lira tezyidi sermaye teklif edeceğiz. Bu bir milyonla İş bankasının tediye edilmiş sermaye miktarı (5) milyonu bulacaktır. Sermayemizi, memlekette şahsiyeti maneviyesiyle ve sermayesiyle kesbi salâbet etmiş malî bir müessese yaratmak için tezyit ediyoruz. Tezyidi sermayede hâli hazırdaki hissedarlarımızın hakkı rüçhanı olacaktır . Bunları dörtte bir nispetinde hakkı rüçhanlarını istimale davet edeceğiz. Kendilerine takdir edeceğimiz fiat hissedarlarımızın istifadesini mucip olacak bir şekildedir.

Bugün borsada nama muharrer onar liralık hisse senetlerinin beheri (14,5) liradır. Hamiline ait olan hisse senetleri daha serbes olarak alınıp satılmakta olduğu için nama muharrer olanlardan daha yüksek kıymette bulunacaklardır.Buna rağmen yeni çıkaracağımız hamiline ait, hisse senetleri için borsa fiatından daha dun bir fiat tespit edeceğiz. Hissedarlarımız bundan kazanmış olacaklardır.Yeni ihraç edeceğimiz hisse senetlerinin iki ay zarfında biteceğini zannediyorum.

Yeni bir teşebbüs

Bankamız Ereğli kömür şirketiyle müşterek üç milyon lira sermayeli bir kömür şirketi teşkil etmiştir Her iki taraf ta aporlarını getirmiş itilâfname evelki gün tarafeyn murahhasları tarafından Ankarada imza olunmuştur.

Şirketin malik olduğu sahadaki kömürlerin yekûnu 64 milyon ton olduğu Türk ve ecnebi mütehassısların raporlarıyle müeyyettir . Şirketin teşkili şüphesiz iktisadî bir kombinezondur. Yapılan bu kombinezona göre , nakdî fedakârlık yapmaksızın İş bankası bir buçuk milyon liradan fazla bir kıymette hisse senedine malik olmuştur. Hisse senetlerine bağlı olan kıymetler arasında 500 bin lira nakit ve bir milyon kıymette inşa edilmekte olan Lavuar ve elektrik santral mevcuttur, Yani esham hakikî ve ciddî kıymeti haizdir . İçinde bulunduğumuz senenin bilançosu yapıldığı zaman bu meblağı doğruca İş bankasının ihtiyat akçesine nakletmek tasavvurundayız.

Bu yapıldığı taktirde ihtiyatımız 2 milyon lirayı tecavüz etmiş olacaktır. Yukarda işaret edildiği üzre içinde bulunduğumuz senenin banka kârını da ilâve edebiliriz.

İş bankası ihtiyatının artması ve sermayesinin karşılığı bulunarak tezyidi suretile mütemadiyen manevî şahsiyet ve kudretini takviye etmektedir.„

Celâl beye bu izahatından dolayı teşekkür ettim. Yanından ayrılırken bankanın son bilanço ile tebarüz eden muvaffakıyeti dolayısile kendisini tebrik ettim. Celâl bey tebriklerime şu sözlerle mukabele etti.

—İş bankası, dedi, büyük Gazi ve halâskârımızın iktisadî eseridir.

***

Celâl beyin azimeti

İŞ bankası Umumî Müdürü Celâl beyefendi dünkü ekspresle İsviçreye hareket etmiştir. İstasyonda bir çok zevat tarafından teşyi olunmuştur. Celâl beyfendi tetkik seyahatından yakında avdet edecektir.

***

M. Aymonun ziyafeti

Millî Reasürans Türk Anonim şirketi müdürü M. Aymon de Mestral tarafından dün saat 17 de Serkldoriyanda bir çay ziyafeti vermiştir.

Çay ziyafetinde sigorta şirketleri ve malî muessesat müdürleri bulunmuşlardır.

4 numaralı ilâvemizi yarın sabah müvezzilerden isteyiniz. Bu ilâvemiz İlkbahara ait bulunacak, iki renkli ve nefis bahar manzalarını ihtiva eden fotografларla çıkacaktır.

Kısıklı hattı

Umum müdürlük lağvedildi, 25000 lira tasarruf ediliyor

Hey'eti umumiyenin dünkü içtimaı ve yeniden inşa edilecek hatlar hakkındaki kararlar

Üsküdar — Kısıklı Halk tramvayları anonim şirketi hissedarları hey'eti umumiyesi dün senelik içtimaını akdetti.

Şirketin geçen sene zarfındaki işlerine ait idare meclisi raporu kabul olunmuş ve bilançe ile murakıp raporu tastik edilmiştir . Tasarruf temini için şirket umum müdürlüğünün ilgası teklifi muvafık görülmüş ve bu vazife, idare meclisi âzalığından istifa eden Rifat Müeyyet beyin yerine murahhas âza sıfatile intihap olunan eski müdür Manyasi zade Feridun beyin uhdesinde bırakılmıştır .

Feridun bey

Yeni murakıpliğe Habip zade Ziya bey intihap olunmuştur .

Raporda, hattı işletmek için Emanetin tahsis ettiği (150000) liranın kâfi gelmediği, bu hususta şirketin de 15,675 lira sarfettiği mâsrafı azaltmak için memur ve müstahdemin kadrosunda tenkisat yapıldığı, imtiyaz mukavelesinin tadili dolayısile yeni hatlar yapılarak sermayeden daha ziyade istifade edileceği beyan edilmektedir.

Şirketin kazancı vasatî hesapla günde 282 liradır. Bilançoda masraf 118,365 lira, ve gayri safî varidat 59,682 lira olarak gösterilmiş olup açık mıkdarı 58,682 lira ile kapatılmıştır. Bu açık (1929) hesabına devredilmiştir.

Feridun Bey, yapılan tasfiye ve tenkıhat neticesinde (25,000) liralık tasarruf temin edildiğini, 20 memur çıkarıldığını, varidat az olsa da hattın işletilmesi umdesinin değişmiyeceğini,ilk sene masrafın fazlalığı yeni tesisattan ileri geldiğini, bu vaziyetin, esaslı hatların inşasına mania teşkil etmiyeceğini söylemiştir.

Ankara müzekaratı

Yunanlılar iki hükûmetin emlâk için bir birine tazminat vermesini kabul ediyorlarmış!

Atinadan şehrimiz Rumca gazetelerine bildirildiğine göre M. Diyamandopolos Atinaya vasıl olarak Türk - Yunan müzakeratı hakkında izahat vermiştir. Yunan menabiine nazaran M. Papaya müzakereye devam için talimat verilecektir.

Ayni telgrafnamelere göre Yunanistan muallak meselelerin toptan hallini, ve iki hükûmetin bir birine tazminat vermeksizin ellerindeki emlâki muhafaza kendi tabasına kendilerinin tazminat vermesini kabul edecektir. Bitaraf âzadan M. Rias Vikinas Bugun Atinadan geçerken Yunan hariciye nazırı tarafından şerefine bir ziyafet verecektir. Yunan hariciye nazırı bu ziyafet esnasında M. Rivasa Yunanistanın bir itilâfa varmak için şimdiye kadar yaptığı fedakârlıkları anlatacak ve bitaraf âzanın tavassutunu rica edecekmiş.

3 Gün içinde 473 mektup

Mektup sahipleri merakla soruyorlar:

Müsabakamız ne günü başlıyacak?.

Haftanın en mühim haberini seçme müsabakasının başlıyacağı günü ayrıca ilân edeceğiz.

Siz şimdiden kendinizi, havadisleri seçmiye alıştırınız!

Mekteplilerin, onların memleket işlerindeki alâka ve fikrî faaliyetlerini çoğaltmak için hazırladığımız bu müsabakanın şartları 2 inci sahifemizdedir.

5 *inci sahifemizdeki bu müsabaka nizamnamesini ileride her hangi bir tereddüde düşmemek için kesip saklayınız.*

Devlet bankası

Hazırlık devamdadır, M. Şahtın yerine başka bir mütehassıs geliyor

Devlet bankası teşkili için tetkikata devam ediliyor Maliye vekâleti bu işle ciddî surette meşgul olmaktadır. Bu hususta fikrî alınmak üzre davet edilmiş olan Alman millî bankası müdürü M. Şaht elân Pariste tamirat komisyonunda Alman murahhası olarak bulunmaktadır.

Maliye Vekili Şükrü Bey

Paris müzakeratının ne zaman biteceği henüz malûm olmadığından bu işin daha fazla gecikmemesi için M. Şaht başka bir mütehassıs göndermiştir. Bu zat Berlinden hareket etmiştir; bir kaç güne kadar Ankaraya gelecektir.

Hükûmet gelmekte olan zata yol parası göndermek istemiş, fakat mütehassıs bunu kabul etmiyerek Türkiyeye fahrî olarak hizmetin bir şeref olduğunu söylemiştir.

Mütehassıs gelir gelmez tetkikata başlıyacak, bundan sonra bir rapor verecektir. Bu rapora göre bankanın teşkili için teşebbüsatta bulunulacaktır,

Fethi B.

Ankaraya davet edildi

Fethi Beyin seyahatı ne ile alâkadar?

Kuponlar meselesi ve Türk dainler vekâleti intihabı

Bir nokta

Paris sefiri Fethi bey, aldığımız malûmata göre hükûmetçe vaki olan davet üzerine bu günlerde şehrimize gelerek Ankaraya gidecektir.

Fethi Bey

Mevsuk bir menbadan istihbaratımıza nazaran Fethi beyin daveti yeni Türk Dayinler Vekâleti ile alâkadar olup bu hususta Fethi beyin mutalâasına müracaat edilmesi muhtemeldir.

Bu itibarla şimdiki halde müskirat İnhisarı umumi Müdürü Zekâi beyin yeni Türk Dayinler Vekâletine intihabı muhtemel addolunmaktadır.

Türk Dayinler Vekâletine Maliye müsteşarı Ali Rıza beyin intihap için namzet gösterilerek intihap olunacağına daha ziyade ihtimal verilmektedir. Mamafih Fethi beyin Fransa ile cereyan etmekte bulunan müzakerat ile alâkadar olarak davet edildiği de söylenmektedir.

Londra Sefiri

Haziranda gelecektir

Nicin geliyor

Londra Sefiri Ferit beyin haziranda şehrimize gelerek Ankaraya gideceği haber alınmıştır.

Ferit Bey

Londra konsolosu mezunen şehrimize gelmişti ; mezuniyeti bittiğinden bir kaç güne kadar Londraya gidecektir.

BUGÜN

2 inci sahifemizde :

1— Yunanistanda İtalya aleyhine nümayişler.
2— Son haberler
3— Tarihi tefrikamız Temiflenk

3 üncü sahifemizde

1— Askerlik kanununda yeni tadilât yapıldı.
2— Çok feci bir ölüm.

4 üncü Sahifemizde:

1— Hava raporu
2— Felek:
3 —Askeri bahis: İkinci İnönü.
4 — Hikâye, roman, karikatür.

(Milliyet) in Tarihi tefrikası : 39

TEMİRLENK

Açlık tehlikesi baş gösteriyor

Tatarlar, Toktamiş ile karşılaşmadan evel bin türlü müşkülâtla çarpışmaya mecbur oluyorlar

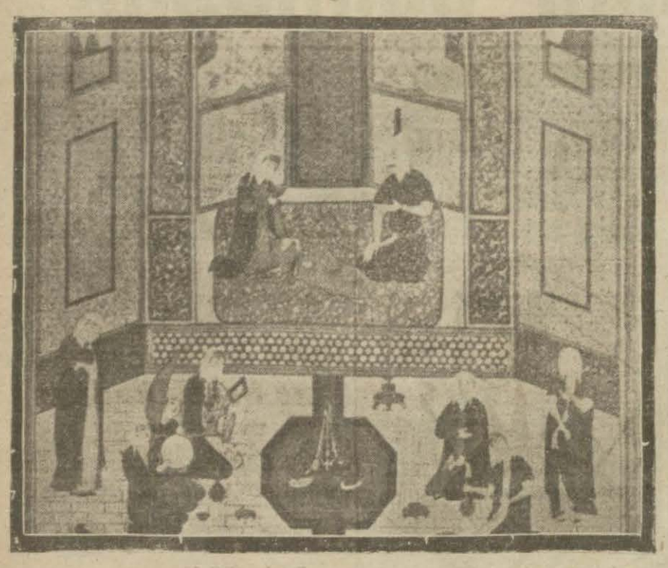

Temirin harbettiği Suft hükümdarlarından birinin harem dairesi

Her askerin güzel bir beygiri vardı. Her asker üzerinde otuz tane ok ile iki ağızlı birer kılıç, mızrak ve diğer silâhlar vardı.

Bütün kıtaat tam bir teşekkül halinde hareket etmişlerdi. Aksi halde, dağıldıkları takdirde netice bunlar için intihar gibi olurdu. Bunlar böyle gittiler, gene ayni intizamla durulacak yerde çadır kurdular. Her zabit Emirin çadırından muayyen bir mesafe dahilinde uzak bulunuyordu. Bu suretle karanlıkta bile pek az karışıklığa mahal kalıyordu. Tuman, yâni kıtaların emirleri istedikleri gibi atlarını sürebiliyorlar, kumandaları, altındaki askerleri yakın birharbe intizar vaziyetinde tutuyorlardı.

Gözün alabildiğine geniş olan bu yerlerde beygirler için otlayacak çayır var gibi göründü. Halbuki görünen şey kum içinde yeş'l bir yosun tabakasıydı.

Öğleden bir saat kadar evel davullar çalındı, hayvanları dinlendirmek zamanı gelmişti. Beygirlerin zayıf olanları, susuzluktan ölüyorlardı. Öğleden sonra, yola çıkarılan izcilerin buldukları bir yere naklederek çadır kurdular.

Temirin at kuyruğundan ibaret olup uzun bir direğin ucuna takılı olan bayrağı göründü. Bu bayrağın tepesinde bir hilâl vardı. Temirin, içleri birer saray demek olan çadırları da görünüyordu.

Bundan sonra pek seri bir faaliyet başladı, Tatarlar hareket ediyorlardı. Her kıtanın kumandanı kendi askerinin başına geçmiş, kumanda veriyor, davulunu çalıyordu.

Atına binmiş ve kumandanlarını yanına toplamış olan Temir ordunun merkezine doğru ileriliyordu. Önünde davulcuları da gidiyordu. Bu gürültüleri duyunca beygirler tepinmeye, şaha kalkmaya başladılar Bunlar, canları yakılarak teskin edilebildi.

Ziller çalındı, güzel sesli hanendeler toplanarak harbin ne tatlı bir şey, cesaretin pek değerli olduğuna dair şarkılar söylediler. Onlar söylerken diğerleri başlarını arkaya doğrn eğmiş ve gözlerini kapamış oldukları halde dinliyorlardı.

Güneş batarak gökteki kızıllık geçtikten sonra ortalığa, kumların üzerine çöken karanlıkta Atlarını koşturmağa başladılar Emirlerin başlarındaki sivri kalpaklar atların yelesi üzerinde görünüyordu. Bunlar Temirin bayrağını arıyorlardı. Sırtlarında kırmızı kumaştan bir esvapla samur kürk vardı. Çelik silahlar bu esvabın altında pırıldıyordu. Atların ayaklarından çıkan nal gürültüleri arasında Temirin önünden geçtiler. Boğazlarını yırtacak gibi bir sesle haykırıştılar :

— Hurra!..

En son kıtanın kumandanı da gelip Temirin önünden geçtikten sonra Temirin çehresi gurur ve iftiharla parladı. Atından indi Maiyyeti erkânile birlikte akşam yemeğini yedi. Çölde bulunmasına rağmen sofrası gümüş takımlar ve ince şeylerle süslü idi.

Artık karanlık iyce bastıktan sonra ellerinde fenerlerle postacılar geldi, ordunun cenahlarından uzak mesafelere giderek etrafı tetkik eden izcilerin gönderdikleri malûmatı Temire arzettiler.

Temir beygirlerin halini sordu. Hasların mikdarını öğrendi.

Temir, kumların üstünde hızla atını sürdü. Artık hiç bir suretle gecikmeye müsade etmiyordu. Üç hafta kumlar üzerinde yol yüründükten sonra nihayet çimenlik bir yere geldiler. Bir nehir kenarında konakladılar, beygirlerini dinlendirdiler. Sonra bütün kıtaat birer birer nehre dalarak karşı tarafa geçtiler. Tatarlar bu nehre Sarı su namını vermişlerdir.

Alabildiğine uzanan çimenliğin karşısında Tatarlar hayretten kendilerini alamadılar. Burası nihayetsiz bir denize benziyordu. Gide gide iki dağa yaklaştılar. Bunlardan birine büyük, öbürüne küçük dağ dediler.

Temir en yüksek bir yere çıktı zabitleri ile beraber etrafı tetkik etti. Nisan gelmiş, gökle yerin birleştiği her tarafa kadar uzanan yeşil çemenlerin arasında kır çiçekleri açmıştı. Gökte kuşlar uçuyor, kartallar bunları kovalıyordu. Etrafa çöken sisin arasından uzaktaki göllerin ayna gibi pırıltısı görülüyordu. Vakanüvisin dediğine göre Temir ile adamları orada bulundukları müddet zarfında ne bir insan yüzü ne de ekilmiş bir toprak gördüler. Bir takım izler görülmüyor değildi, Yumuşak toprakta deve ayaklarını yakılmış bir ateşin sönmüş ocağı yahut da gelip geçmiş beygir sürülerinin gübreleri gibi şeylerden ibaretti. İşte Temir ile ordusu böyle bir yerde insan kemikleri üzerinde dolaştılar. Bunlar sellerin yıkıp sürüklediği mezarların altından çıkan ölü kemikleriydi.

* * *

Devrisi gün sabahleyin Tatarlar etrafa yayılarak avlandılar. Domuz, kurt gibi vahşi hayvanları vurdular. Lâkin yiyecek gittikçe azalıyordu, Yemek nadir olan bir şey haline gelmişti. Temir ne yemek, ne de ekmek pişirilmemesini emretti. Hep beraber yenen yemek otlarla pişirilmiş bir nevi tatsız çorbadan ibaretti.

Orduya cesaret vermek için kumandanlar da bu müşterek çorbaya iştirak ediyorlar, askerle beraber bir çanaktan yiyorlardı. Etrafı dolaşan avcılar hayvan vurdukça, kuş yumurtaları buldukça ve daha fazla otlar getirdikçe bunlar hep bir arada pişirilerek yeniyordu. Yemek git gide günde bir öğüne indirildi. Ordu yürüyüşüne devam ederken herkesin bir gözü de yerdeydi. Asker hem yürüyor, hem de yolunun üstünde yenecek bir kök arıyordu. Nihayet bir vakıt geldi ki askere verilen un tayını da kesildi.

Çayır, Çimen sayesinde karınları doyan beygirler insanlardan daha iyi bir haldeydiler.

bitmedi

HARİÇTEN ALDIĞIMIZ HABERLER

Fransada

Şüpheli harik

Amerika vapurunu kim tutuşturdu?

Saint-Nazaire, 29 (A.A) — Elyevm tamir edilmekte olan Amerika posta vapurunda bir yangın zuhur etmiştir. Ateş çabuk bastırılmıştır. Hasarat çok azdır. Yangının dikkatsizlik eseri olduğu zannediliyer.

Son günlerde gemide komünistliğe dair risaleler ele geçirilmişti. Zabıta tahkikat yapmaktadır.

Fransız tayyarecileri

Paris, 20 (A.A) — Hindi Çini istikametinde bir sefer icra etmek üzre 26 Martta Paristen hareket etmiş olan tayyareci Baifly ile Reginensi Padous, Belgrat ve İstanbula uğradıktan sonra Halepte yere inmiştir.

Hepsi el kaldırdı

Paris, 22 (A.A) — Ayan meclisi "Kellog„ misakının tasdikini M. Briandın alkışlarla karşılanan bir müdahalesini müteakip el kaldırmak suretiyle kabul etmiştir.

Papasların emlâki

Paris, 29 (A.A.) — Kiliseye ve Papaslara ait emlâkin intikaline müteallik lâyıhanın müzakeresine devam eden meb'usan meclisi radikal sosyalistlerin mukabil teklifini 252 reye karşı 315 rey ile reddetmiş ve hükûmetin teklif ettiği münferit maddeyi kabul eylemiştir.

Projenin hey'eti umumiyesi 250 rey ile kabul edilmiştir.

Bir kaza oldu

Nice, 30 (A.A) — Avsturyalı koşucu Sturk dün bir otomobille talim yaparken yol üstündeki direklerden birine çarparak bir kadının ölmesine, diğe bir kadının da ağır surette yaralanmasına sebep olmuştur.

Hüseyin Ragip bey

Moskova, 29 (A.A) — Türkiye sefiri Hüseyin Ragıp bey M.Kalenine bugün itimatnamesini takdim etmiş ve her iki taraf dostane nutuklar söylemiştir.

✱ ARNAVUTLUKTA — Paris, 30 (A.A) — Fransa ile Arnavutluk arasında münakit ticaret ve seyrisefain muahedssi imza edilmiştir.

✱ YENİ TİCAKET MUAHEDESİ — Paris, 30 (A. A.) — Briad. M. Bonnefous ve Belçika sefiri Fransa ile Belçika ve Luxemborg arasında akdolunan munzam ticaret itilâfnamesini imza etmişlerdir. Bu muahede ziraî, fikrî ve sinaî mübadeleler lehinde bazı ahkâmı havidir.

İngilterede

Kabinede tebeddül

İntihabattan evel buna ihtimal veriliyor

Londra, 30 (A.A) — Yeni intihabat tarihi kat'î surette 30 Mayıs olmak üzre tespit edilmiştir. Mevsuk malûmat sahibi mahafil, intihabattan evel kabinede bazı tebeddülât vukuunu muhtemel görmektedir.

Hindistan yolu — Londra, 29 (A.A) İngiltere - Hindistan hava sergisinin küşat resmi bugün yapılmıştır.

Le Bougat, 30 (A.A) — Londra, ile Hindistan arasındaki hava servisinin küşat resmini icra eden üç motörlu ingiliz tayyaresi öğle vaktı buraya gelmiştir.

Amele fırkası içtimaı

Londra, 29 (A.A) — Amele fırkası bugün Carlisle de bir konferans akdedecek ve bilhassa fırkanın iktidar mevkiine gelmesi takdirinde hükûmetin teşkilini takip edecek iki sene için ameleye asgarî bir ücret tespiti ile meşgul olacaktır.

Yunanistanda

On iki ada işi

Selânikte İtalya aleyhinde nümayiş yapıldı

Atina, 29 (A.A) — On iki adalar cemiyeti mensuplarının millî bayram münasebetile kendi alâmetlerini havi bayrağı taşımalarına mani olan Selânik memurlarının bu hareketini protesto etmek üzre on iki adalılar âlî mektepler talebesi namına gelen bir hey'et M. Venizelos tarafından kabul edilmiştir. İtalyaya dair imalarda bulunan M. Venizelos Yunan hükûmetinin İtalya ile dostane münasebatta devam arzusunda bulunduğunu bu sebeple beyhude hadiseler çıkarılmasına müsaade etmiyeceğini beyan eylemiştir.

Sırp-Yunan itilâfı

Berlin, 29 (V.A) — Belgrattan bildiriliyor: Sırp matbuatı Yunanistan ile akdedilmiş olan muhadenet muahedesini memnuniyetle karşılamakta ve bu muahedenin akdini Yugoslav siyasetinin bir muvaffakiyeti addeylemektedir

Almanyada

Müstemleke!

Almanlar evelki müstemlekelerini istiyorlar

Berlin, (A. A.) — Müstemlekeler birliği M. Stresemanna bir muhtıra tevdi ederek İngilterenin eski Alman müstemlekeleri hakkında beslediği âmâli protesto etmiş ve deniz ötesindeki eski Alman müstemlekelerinin Almanyaya rücuuna intizaren idarî vekâletler rejiminin muhafazası için her türlü vasıtalara baş vurması ricasında bulunmuştur.

Nonako prensi aleyhine!..

Londra, 29 (A. A.) — Monakodan Daily Maile bildiriyor: Prenslik ahalisi kendilerini hükûmete iştirak hakkından mahrum etmiş olan prensin bu keyfî hareketine karşı Fransanın himayesini talep etmeğe karar vermiştir.

Çinde vaziyet

Moskova, 20 (A.A) — Komintang üçüncü kongrasını aktetmiş ve Kovangsi Peichungchi, Lichislen grup liderlerini fırkadan ihraç etmişlerdir. Nankin ve Kovangsi arasında askerî harekât başlamıştır.

Mektepliler için müsabaka

HAFTANIN

En mühim haberi nedir?

HER TÜRK TALEBE BU MÜSABAKAYA İŞTİRAK EDECEKTİR...

Müsabakamız ilk mekteplerden itibaren âlî tahsil sonuna kadar bütün talebe sınıflarının alâka ve merakını ve onlar için çok zevkli bir meşguliyet teşkil edecektir

Milliyet, doğrudan doğruya mektepli karilerini fakat dolayısile her sınıf okuyucularını alâkadar edecek bir müsabaka açacaktır. Bu müsabaka, hem mektepli karilerine vukuatı yakından tâkip etmek, hem de bir kalem tecrübesi yapmak fırsatını verecektir. Müsabakanın şartları şunlardır:

1 — Müsabakaya her Türk talebe girebilir. Yalnız "Milliyet„ gazetesi memur ve müstahdeminin çocukları müsabakaya dahil olamazlar.

2 — Hafta zarfında gazetelerde çıkan en mühim havadisin hangisi olduğu hakkında àzamî (200) kelimelik en iyi yazıyı yazan ve bunun esbabını en iyi bir ifade ile anlatan talebeye mükâfat verilecektir.

3 — Haftalık mükâfatlar — "Milliyet„ haftanın en iyi yazısını yazan talebeye 10 lira verecektir. İkinci gelen 6 lira üçüncüye 2 lira ve bundan sonra gelen iki yazıya da birer lira verilecektir.

4 — "Milliyet„ yazı mükâfatı — Her talebe mükâfat kazandığı zaman mensup olduğu mektep lehine numara verilecek ve sene sonunda en çok numara kazanan mektebe "Milliyet„ bir kupa verecektir. Mektep bu kupayı ancak bir sene muhafaza edecek. Ertesi sene en fazla numarayı temin edemediği takdirde kupa diğer mektebe geçecektir. Ancak birbiri üzerine üç sene kazanırsa kupaya daimî surette sahip olacaktır.

5 — Haftanın havadisleri her Cumartesi gününden Cuma gününe kadar çıkan haberlerden alınmalıdır.

6 — yazı müsveddeleri haftanın her gününde gönderilebilir. Yalnız müsabakaya girebilmek için nihayet Pazartesi günü saat üçte Milliyet matbaasında bulunmak lâzımdır. Yalnız taşradaki mektepli karilerimizin iştirakini temin için onlara mahsus olmak üzre bu müddet bir hafta uzatılır. İki yüz kelimeden fazla olan yazı müsabakaya girmez. Yazılar ya makine ile, yahut ta gayet okunaklı olarak ve kâğıdın yalnız bir tarafına yazılmalıdır. Her yazı ile talebenin ismi, adresi, mensup olduğu mektep ve yaşı, müsveddenin sol tarafına yazılmalıdır. Yazılar "Mektepli müsabaka memurluğuna„ adresine gönderilmelidir. Gazeteye girmiyen yazılar geri verilmez. Her talebenin haftada yalnız bir yazısı müsabakaya girebilir.

A — Müsabakanın hangi haftadan itibaren başlıyacağı ayrıca ilân edilecektir.

7 — Müsabaka kazananlar muharrirlerinin isimleriyle beraber "Milliyet„te intişar edecektir.

8 — Mükâfat kazanan her talebe, sene zarfında tekrar müsabakaya giremez.

9 — Gazete Başmuharrirliğinin müsabaka hakkındaki her kararı kat'î ve itiraz kabul etmez mahiyette telekki edilecektir.

Son Haberler

VATANDAŞLIK ANUNU

Dördüncü madde tadil edildi

Kânunusani 1929 dan itibaren Türkiyede dogan ecnebilerin çocugu Türktür

Ankara, 30 (A.A) — Büyük Millet Meclisi bügün reis vekili Rafet beyin riyasetinde toplanmıştır. evrakı varide ait oldukları encümenlere tevdi edilerek vatandaşlık kanununun dördüncü maddesinin tadili hakkındaki teklifi kanuni birinci müzakeresinde kabul olunmuştur.

Buna nazaran Kânunusani 1929 tarihinden itibaren Türkiyede doğan ecnebinin çocuğu Türktür. Bu gibiler Türk kanununa gör sinni rüşte vardıktan sonra altı ay içinde ana ve babalarının tabiyetlerinin ihtiyar edebilirler. Bu takdirde haklarında vatandalşlık kanununun «Türkiye vatadaşlığından çıkmak müsaadei masusaya mütevekkıftır. İş bu müsaade vatandaşlıktan çıkacak olan kimsenin dahiliye vekâletine müracaatı ve icra vekilleri hey'etinin kararile istihsal edilebilir tarzındaki sekizinci maddesi tatbik olunur.

Meclis Pazartesi günü toplanacaktır.

* * *

TÜRKİYE- RUSYA MÜNASEBATI

M. Kalenin, Ragıp beyin nutkuna verdigi cevapta Türkiyedeki muazzan icraattan hararetle bahsediyor

Moskova, 29 (A.A) — Tüküye büyük elçisi Hüseyin Ragıp bey sovyet şuralar ittihadı reisi M. Kalenine itimatnamesini takdim etmiş ve ezcümle demiştir ki:

Her iki millet için de hatırası aziz zamanlarde dogmuş iki memleket arasındaki sıkı dustluk menfaatlerimiziçin müşterek olması ve her iki milletin yekdigerine karşı beslediği samimî muhabbet ve hürmet hislerinin mes'ut tesiri altında ancak daha fazla gelişebilir..

M. Kalenının cevabi

M.Kalenin verdiği cevapta demiştirki:

"Kanaatımızca Türkiyede imar ve hars ve bilhassa latin harflerinin kabulü sahasında yapılan muazzam icraat Türk Milletinin tarihinde birinci derecede mühim bir terekki merhalesi arzetmekte ve ona tekmil şark milletlerinin en samimi teveccüh ve muhabbetini kazandırmaktan hali kalmamaktadır. Türkiye cumhuriyetinin muhterem reisinin yüksek idaresi altında harsi ve iktisadî itilasî yolundaki kadar muvaffakiyetle istikbale dogru yürüyecegine tamamen eminim.

Türk cumhuriyetinin cihan sulhunun devamı için olan kiymettar teşriki mesaisini sükût ile geçemiyeceğim.

* * *

İzmirde yarış

İlkbahar koşuları yapıldı

İzmir, 29 (A. A) — Yarış ve islâh encümeni âlisinin ilk bahar birinci hafta at yarışları bugün icra edilmiştir; Birinci koşu üç yaşındaki yerli ve arap erkek taylara mahsus ve mesafesi bin metro idi. Birinçiye 400 lira ile koşuya iştirak eden hayvanların mecmu duhuliye ücretleri, ikinciye 75, üçüncüye 25 lira verilmiştir. Bu koşuya üç tay iştirak etmiştir. Kara Osman zade Osman beyin "Atila„ sı birinci, kasabalı Kaya beyin "Noni„si ikinci, Balıkesirli İsmail beyin "Demir„i üçüncü gelmiştir.

İkinci koşu, dört ve daha yukarı ve hiç koşu kazanmamış halis kan İngiliz at ve kısıraklarına mahsus ve mesafe 1200 metre idi.

Birinci 400 lira ile bu koşuya iştirak eden hayvanların duhuliye ücretlerinin mecmuunu, ikinciye 75, üçüncüye 25 lira verilmiştir. Bu koşuya üç at iştirak etmiştir. Baban zade Fuat beyin Rejanı birinci, yaver Ahmet beyin Inoresti ikinci, Suphi paşanın Bananı üçüncü gelmiştir.

Üçüncü koşu, dört ve daha yukarı yaşta ve hiç koşu kazanmamış yerli ve arap at ve kısraklarına mahsus ve mesafesi 1800 metre idi. Birinci 200, ikinci 75, üçüncü 25 lira almıştır. Miralay Avni Beyin Haccacı birinci, Yüzbaşı Kâzım Beyin Karaceylânı ikinci, Salihlili Kadri beyin Ceylânı üçüncü gelmiştir.

Dördüncü koşu, dört ve daha yukarı halis kan at ve kısraklara mahsus ve mesafesi 1800 metre idi. Birinci 400 lira ile bu koşuya iştirak eden hayvanların duhuliye ücretlerinin mecmu. ikinci 75 üçüncü 25 lira almıştır. Bu koşuya 4 at iştirak etmiştir.

Birinci Akif beyin Primrolu, ikinci iktısat vekili Rahmi beyin Kokatosu gelmiştir. Beşinci koşu, dört ve daha yukarı yaştaki yerli ve arap at ve kısraklarına mahsus ve mesafesi 2000 metro idi. Birinci 300 lira ile koşuya iştirak eden hayvanların duhuliye ücretlerinin mecmuu, ikinciye 75 üçüneü 25 lira almıştır.

Bu koşuya dört at iştirak etmiştir. Yüzbaşı Fikret beyin Karacabeyi birinci, Balcı zade Hakkı beyin Nasibi ikinci, Suphi paşanın "Alceylan„ı üçüncü gelmiştir.

Emlâk ve Eytam banksı

Ankara, 30 (Miliyet) — Emlâk ve Eytam bankası hey'eti umumiyesi bugün toplanmıştır. İçtimado meclisi idare raporule plançe okunmuş ve kabul edilmiştir. Müraklığe Devlet demir yolları umum muhasebe müdürü Ahsen beyle Türkiye ziraat bankası umum muhasebe müdürü Sait bey ipkaen tayin edilmişlerdir

M. Troçki hasta

Şehrimizde ikamet etmekte olan M. Troçki dün hafifce hastalanmıştır. M. Troçki Fransız hastahanesinden celbedilen bir doktor tarafından tedavi edilmektedir.

Amerikada yeni bir felâket

Nuyork, 30 (A.A) — Herald gazetesi Missouride Mandan yakınında hasıl olan bir buz kitlesinin dağılarak bir kaç bin "akr„ genişliğinde arazinin su altında kalmasına sebep olduğunu bildiriyor. Hasarat 50 milyon dolar tahmin olunuyor.

✱ **İsyan bastırıldı** — Meksiko 29 (A. A.) — Ceneral Calles Şihuahua eyaletini tamamiyle mürakabası altında bulundurduğunu beyan etmiştir. Ceneral Karillo Cubiancana doğru çekilmekte olan asileri takip etmektedir. Diğer taraftan Havas muhabiri asilerin dün Mazatlan şehrini ele geçirdiğine dair bir şayıa devam ettiğini bildiriyor.

✱ ***Hariciye nazırı***— San Remo, 29 (A.A) — M. Stresemann öğleden sonra Berline gitmiştir.

İngilterede sıcak — Londra, 29 (A. A.) — İngilterede hava o kadar sıcak olmuştur ki herkes kendisini Temmuzda sanmıştır.

✱ **İspanyada** — Madrit, 29 (A.A.) — M. Primo dö Rivera ile maliye nazırı "Barcelone„ dan Madrite avdet etmişlerdir.

✱ **Kutup yolunda İtalyanlar** — Berlin, 29 (A.A)— Oslodan bildiriliyor: İtalyanın kâşiflerinden Albertini İtalya balonu mürettebatından kurtarılamamış olanları aramak üzre bir kutup seferi tertip etmek üzredir.

İlân

Seytgazi kazasının Kamışça ve Siyrecik ormanından kapalı zarf usulile 17 mart 1929 tarihinde ihalesi mukarrer muhterik 1315-683 metro mikâp çam eşcariyle 2748 kantar çam hatabına yevmi mezkûrda talip zuhur etmediğinden şeraiti sabıka dairesinde 17 nisan 929 tarihinde ihale edilmek üzre tekrar müzayedeyevazedilmiştir.. Şeraiti anlamak isteyenlerin Ankara orman müdüriyeti umumiyesiyle Eskişehir ve Istanbul orman baş müdüriyetlerine ve Seytgazi orman muamelât memurluğuna müracaatları ilân olunur.

İlân

Adapazarının kuruçay ormanından gayrı mamul metro mikâp hesabile binaltı yüz elli çam iki yüz seksen beş köknar beşyüz yetmiş kayın eşcarının üç senede kat ve ihraci beher metre mikâp cam üç lira yirmi beş kuruş köknar iki lira doksan dokuz kuruş kayın bir lira doksan beş kuruş bedeli mukarreri ile ilân ve şartnamesindeki mevat mucibince kapalı zarf usulile 3-2-929 tarihinden 16 - 4 - 929 tarihine kadar müzayedeye vaz edilmiştir. Taliplerin koca eli örman müdüriyetinde komisyona müracaatları ilân olunur.

MİLLİYETİN ŞEHİR VE MEMLEKET HABERLERİ

POLİTE

Feci ölüm

Bir zabıtai belediye memurunun ölümü

Bir apartıman zavallı memurun üzerine yıkıldı

Dün öğleden sonra saat üçte Beyoğlunda Aynalı çeşmede harap bir apartıman yıkılmış, bir zabıtai belediye memuru enkaz altında kalarak ölmüştür. Aynalı çeşmede Fatma hanıma ait olan bu apartıman malî inhidam bir halde olduğundan içindeki kiracıların hayatı tehlikede görülerek bundan bir müddet evel çıkmaları için belediye tarafından kendilerine tebliğat yapılmış. Nihayet dün apartımanın tahliyesi takarrür etmiş ve zabıtai belediye memurlarından Servet efendi tahliyeye nezaret eylemek üzre memur tayin olunmuş. Servet efendi dün apartımana gitmiş, birer birer kiracıları çıkarmışlardır. Bina tamamen boşandıktan sonra Servet efendi de dışarı çıkmak üzre iken apartıman birdenbire yıkılmış ve enkaz altında kalarak başından ve muhtelif yerlerinden tehlikeli şurette yaralanmıştır. Derhal sedye ile civar eczahanelerden birine götürülmüş lâkin bu sırada ölmüştür.

Kaçak rakı bulundu

Dün Gedikpaşada Nadir efendinin evinde 1000 kilo cibre 500 kiloluk kazan 30 kilo rakı bulunmuştur.

Randevu evleri

Beyoğlunda Ada sokağında Hatice Hanım, Emin camiinde Hikmet ve Mektep sokağında Ninanın işlettikleri gizli randevu evleri zabıtaca kapatılmıştır.

Meyus âşık

Şehremininde Deniz Aptal mahallesinde marangoz Hüsnü, dükkânının önünden daima geçen Melâhat namındaki bir kızcağıza aşık olmuş kıza derdini dökmüş, fakat yüz görmeyince kendini içkiye kaptırmıştır. Evelki gece Hüsnü adam akıllı katı tütüsüledikten sonra gene aklına Melâhat gelmiş ve tabancasını çektiği gibi kendisini kolundan ve bacağından yaralamıştır. Hüsnü tedavi için hastaneye kaldırılmıştır.

Kumar oynarken

Kumkapıda İbrahim Pş. caddesinde berber Apustolun dükkânına Foti, Agop, Mığırdıç ve arkadaşları kumar oynarlarken cürmü meşhut halinde yakalanmışlardır.

Yumurcağın işi

Karagümrükte oturan 13 yaşında Sadullah 12 yaşında arkadaşı Fethiyi çakı ile iki yerinden yaralamasından yakalanmıştır.

Evlenmek vadile

Fenerde sakin Mustafa Ferit Zeynep namında 14 yaşında bir kızcağazın evlenmek vadile bikrini izale ettiğinden derdest olunmuştur.

Tabanca çekmiş

Sabıkalı Halit kafayı tütsüledikten sonra Hüdavendiğâr oteli sahibi Eşref Efendiye tabanca çektiğinden yakalanmıştır.

Acemi hırsız

Mısır çarşısı kapısında Ata ef. nin dükkânına giren Fındıklılı Reşat öteberi aşırırken yakayı ele vermiştir.

KAZALAR

Feci kaza

Üç talebe, bir hademe ağırca yaralandı

Balmumcu çifliğindeki Dumlupunar yatı mektebinde feci bir infilâk olmuş bulaşıkçı Ahmedin topladığı süprüntüler yakılırken içinde bulunan bir bomba patlamış ve süpürüntüler yakılırken seyretmekte bulunan talebeden 97 Osman, 23 Mehmet, 370 Burhan ef. lerle hademeden Kâmil vücutlarının muhtelif yerlerinden yaralanmışlar ve Etfal hastahanesine kaldırılmışladır. Bu feci kaza hakkında tahkikat yapılıyor.

Bir ev çöktü

Beyoğlunda Küçük yazıcı sokağında Necmeddin B. namında bir mübadile teffiz edilmiş olan 4 numaralı hanenin üst katı harap olmasından dolayı çökmüş hamdolsun nüfusça zayıat olmamıştır.

Maarifte

Okuma, yazma

Millet mekteplerine gitmeyenler soruluyor

İstanbul Maarif Emaneti mıntakası dahilindeki müdürlüklerden Millet mekteplerinden mezun olanlar ve yeni harflerle okuma yazma öğrenenlerin miktarını sormuştur.

Bu malûmatın bir kaç güne kadar geleceği tahmin edilmektedir.

Sanat kursları açılıyor

İstanbul Sanatlar mektebinde sanatlar kursu yarın akşam açılacaktır.

Bu kurslar tesviye ve motorculuk, elektirik ve marangozluk gibi üç şubeden mürekkeptir.

Kurslara şimdiye kadar 90 talebe kaydedilmiştir.

Dersiere saat altıda başlanacak ve 2 saat devam edecektir.

Istılah komisyonu

Darülfünundaki merkez komisyonu bugün toplanacaktır. Bu ictimada «C» harfinin muhtevi bulunduğu fişlerin karşılığı olmak üzere müderrisler tarafından hazırlanan ilmî ve fennî sözler tetkik olunacaktır.

Avrupaya gidecek talebe

Avrupaya tahsile gönderilen talebeler şimdiye kadar vekâlet nam ve hesabına ayrı ayrı olarak gönderilmekte idi.

Yeni hazırlanan bir kanunda her vekâlet namına gidecek talebeler Maarif vekâleti tarafından gönderilecektir, namzetleri Maarif Vekâleti seçecek ve imtihanları da kendisi yapacaktır. Layıha da bütün Vekâletlerin talebelerinin Maarif murakabası altında bulunacağı ve aydetlerinde ait oldukları Vekâletler nezdinde hizmet ifa edecekleri tespit edilmiştir.

Layıha yakında Meclise sevkedilecektir.

Ecnebi mütehassıs gelecek

Mesleki tedrisat müfettişliğine tayin edilen ecnebî mütehassıslar bu hafta zarfında şehrimize gelecektir. Bu mütehassıslar san'at mekteplerinde çalışacaklardır. Gelen mutahassıslar içinde bir de karı koca bulunmaktadır.

Kız sanayi mektepleri

Üsküdar ve selçuk hatun kız sanayi mekteplerinde tedrisata devam edilmektedir. Bu mekteplerde açılan serbest derslere devam eden hanımların yekûnu çoğalmıştır. Üsküdar mektebine 70, Selçuk hatuna 33 hanım devam etmekte ve nakış, dikiş, biçki, moda, çiçek, şapkacılık dersleri görmektedirler.

İlk mekteplerin bütçesi

Hazırlanan yeni bir layıhada ilk mekteplerin mülhak bir bütçe ile idare edileceği tespit edilmiştir.

Ecnebi mekteplerin teftişi

Son günlerde ecnebî mekteplerin teftişine bilhassa ehemmiyet verilmektedir.

Bütün ecnebî mektepler resmî mektepler gibi şeraite tabi tutulmağa mecbur tutulmuşlardır. Bu hususta da teftişat yapılmaktadır.

Borsada vaziyet

İngiliz lirası dün borsada 992 kuruşta açılmış, 990,75 kuruşa düşdükten sonra akşam 991 kuruşta kapanmıştır. İstikrazı dahili 92,5 lirada açılmış, 92,75 liraya yükseldikten sonra akşam 92,62.5 lirada kapanmıştır. Düyunu müvahhade 227 lirada açılmış, 226,5 lirada kapanmıştır.

Altın borsa haricinde 844 kuruşta açılmış aynen kapanmıştır.

İktisadî H.

Liman şirketi

Hey'eti umumiyesi dün toplandı

Hissedarlara % 13 temettü % 6 faiz verecektir, kazancın yüzde 20 si müessislere, yüzde 10 u meclisi idareye, 5 i de memurlara tevzi edilecek

Liman Şirketi hey'eti umumiyesi dün toplanarak meclisi idare tarafından hazırlanan raporu tetkik ve kabul etmiştir. Dünkü içtimada Maliye vekâleti namına varidat umum müdür muavini Cezmi ve Edip beyler bulunmuşlardır.

Meclisi idare tarafından hazırlanan rapordatemettü olarakhamillere yüzde on beş tevzii teklif edilmktedir. Hey'eti umumiye bu mıkdarı muvafık bulmamış, temettüun yüzde on üç olmasına karar vermiştir. Dünkü içtima senelik mutat içtima olduğu için nizamnamenin tadili meselesi görüşülmemiştir. Şirketin murakipliğine sabık tütün inhisarı umum müdürü Seyfi, sabık varidat umum müdürü Kâmil, sabık maliye müfettişlerinden İrfan Rıza beyler intihap edilmişlerdir.

Dalğıçlık hakkının şirketten nez'ine dair olan tasavvur 21 Nisanda tekrar toplanacak olan hey'eti umumiyede müzakere edilecek ve şirket nizamnamesinin buna ait maddesi tadil edilecektir.

Şirketin bilânçosuna nazaran 928 senesi zarfında 2,045,200 lira varidat tahsil olunmuş, bunun 1,818,915 lirası masarifi umumiye olarak şirketin kasasından çıkmış 82,257 lirası da amortismana tahsis olunmuştur. Nerice itibarile şirketin son bir sene zarfındaki safi kazancının 143,828 liradan ibaret olduğu tesbit edilmiştir.

Mezkûr varidaatın 1,867,971 lirasi kömür ve eşya tahmilinden, 149,767 lirası su, tahlisiye, dalgıçlıktan ve 27,462 lirsı da muhtelif işlerden temin edilmiştir. Yokarda mıkdarını yazdığımız temettüün yüzde onu meclisi idare azalarına, yüzde yirmi müessislere ve yüzde beşi de memurine tevzi edilecektir. Temettüden yüzde altısı da faiz olarak tevzi edilecektir.

Uşak şekerfabrıkası

Uşak şeher fabrıkasının vaziyetini tetkik etmek üzre Sanayi ve Maadin bankası meclisi idare âzaları ile muhasebei umumiye müdür muavini Fuat Musa bey bugün Uşaka gideceklerdir.

Mefsuh kibrit şirketi

Geçen hafta Ankaraya gitmiş olan Kibrit inhisarı müdürü Tahir Kevkep bey şehrimize avdet etmiştir.

Malûm olduğu üzre şirketin inhisar hakkı feshedildikten sonra mezkûr şirket yine muamelesine devam etmiş mevzun iştiğalini değiştirmek için hükûmete müracaat etmemiştir. Halbuki vekiller hey'eti şirketin inhisar mukavelesinin feshettikten sonra şirketin tasfiye edilmesi iktiza etmektedir.

Şirket sahiplerinin noktai nazarına göre, şirketin eski mukavelesi iki tarafın rızasile aktedilmiş olduğundan mukavelenin fesih keyfiyeti de iki tarafın rızasına vabeste görülmektedir. Bundan dolayı şirket mahkemeye muracaat ederek dava ikame etmiştir. Yakında bu davanın görülmesine başlanacaktır.

Ticaret Odası

Ticaret Odası tarafından evvelce hazırlanmış olan gümrük tarifesi hakkında izahat vermek üzre Ankaraya gitmiş olan komisyon âzasından Ticaret Odasının yeni umumî kâtibi Cemal bey şehrimize gelerek işe başlamıştır.

Borsa için kanun

Yeni borsa kanunu bu günlerde Millet Meclisinde müzakere edilecektir. Kanun çıktıktan sonra borsanın şimdiki vaziyetinde bazı değişiklikler olacaktır.

Müteferrik H.

Yerli malları

Dernek her tarafın muzaheretini temin ediyor

Dün talebe birliği binasında yerli malları koruma derneği bir içtima yapmıştır.

Bu içtimada matbuata verilecek beyanname hazırlanmıştır.

Derneğin geçn içtimaında yarım kalan nizamname dün müzakere edilirken derneğin adı yerli malları koruma şeklinde kabul edilmiştir.

Dernek 4 nisanda Darülfünun konferans salonunda umumî bir içtima yapılacak ve bu içtimada fevkalâde kararlar verilecektir.

Dernek Ticaret odasının muzaheretini temin etmiştir. Darülfünun emaneti de derneğe muzaheret edecektir.

Dün akşam Ankaraya talebe birliği tarafından bir hey'et gönderilmiştir. Hey'et lise ve orta mektep talebeleriyle muallimlerin de derneğe iştiraklerini temine çalışacaktır.

Bir altına mukabil üç kâğıt verilecek

Mübadillerin fakir olanlarına temlik ve borçlanma kanunlarındaki tarifat dairesinde verilmiş olan emvali metrukenin nasıl ödeneceği hakkında Tapu Umum Müdürlüğünden İzmir Tapu Müdürlüğüne mühim bir emir gelmiştir.

Borçlanma ve temlik kanunları mucibince mal almış olan mübadillerin borçlarını nasıl ödeyecekleri bilinmemekte idi. Tapoda altın üzerinden kıymeti bulunan bir malin evrakı nakdiye ile ödendiği takdirde kaç misil üzerinden para verileceği taayyün etmemiştir.

Gelen emre göre tapodaki kaydında 10 lira altın kıymeti bulunan bir malin ödenmesi için mübadiller 300 lira vereceklerdir.

Muvazenei Umumiye kanununun 13 üncü maddesi bu hususta tatbik edilecektir.

929 bütçesi

Bütçe encümeni 929 bütçesi üzerindeki tetkikatını bitirdi ve basılmak üzre matbaaya verdi. Bütçe haftaya meb'uslara dağıtılacak ve 15 gün sonra müzakeresine başlanacaktır.

Mersin hattı

Adana-Mersin hattı için Fransızlarla müzakere devam ediyor.

Tütücülere ikrazat

Ziraat Bankası pek yakında tütüncülerimize ikrazata başlayacaktır.

Aldığımız malûmata nazaran Bankanın yapacağı ikrazat 5 sene vadeli olacaktır. Banka ikrazat için tertibat almaktadır.

İkrazat gayri menkule üzerine ipotek konmak suretile yapılacaktır. Bunun için Banka umum Müdürlüğünden talimat beklemektedir.

Fırkada müsamere

Küşat resmi cuma günü yapılan Üsküdar halk fırkası binasında evelki gece bir müsamere verilmiştir. Saat 2 ye kadar devam eden müsamere çok samimî ve eğlenceli geçmiştir. Üsküdar musiki cemiyetinin konseri muvaffakiyetli olmuştur.

Veremle mücadele cemiyeti

Veremle mücadele cemiyeti heyeti merkeziyesi dün Hilâlı Ahmer merkezinde bir içtima yapmıştır.

Bu içtimada kongrada okunacak bir senelik faaliyet raporu kıraat edildi. Kongranın 5 Nisan Cuma günü Türkocağında yapılması takarrür etti

Tütün idare meclisi

Tütün inhisarı Meclisi idaresi dün de öğleden sonra toplanmış ve geç vakte kadar müzakeratta bulunmuştur. Dünkü meclisi idarede de yeni tütün kanunu lâhihasının müzakeresine devam olunmuştur.

Adliyede

Kadriye H.

Tahkikat nisan ortasında bitecek

Gaziayıntap tabibi şahit olarak İstanbula celbedildi

Müstantik Hikmet bey Kadriye hanım ve rüfekası hakkındaki tahkikata devam etmektedir.

Dün avukat Aziz bey isminde bir şahit dinlenmiştir.

Gaziayıntap tabibi Saip Hakkı bey şahit sıfatıyla şehrimize celbedilmiştir. Kendisi bugün şahıt olarak dinlenecektir. Bu gün diğer bazı şahitlerin de dinlenmesi muhtemeldir.

Kadriye hanım geçen yaz Büyük adada Gazi Hazretlerini ziyarete teşebbüs etmiştir. Tahkikatın yeni safhasını bilhassa bu mevzu teşkil etmektedir.

Pek yakında şahit istimaına nihayet verilecek ve mevkufların isticvabına başlanacaktır.

Tahkikatın nisan ortalarına doğru bitmesi muhtemeldir.

Vedia hanımı öldüren

Feyzi Ati lisesi talebesinden Vedia hanımı öldürmekle maznun ayni mektep talebesinden Fikret efendinin muhakemesine dün Ağır Ceza mahkemesinde devam edilmiştir.

Dünkü celsede şahit dinlenmiş, ve şahit celbi için muhakeme başka bir güne bırakılmıştır.

✱ KADIN MEMURLAR — İlk kadın mübaşir Nevin hanım vazifesine başlamıştır. Nevin hanım tebligat müdiriyetinde mukayyitlik yapmaktadır. Müddei umumilik kalemine bir hanım daktilo alınmıştır.

Tıbbı adlîyi tahkir

Tıbbı adli heyetini tahkir etmekle maznun Adil efendinin muhakemesi dün Birinci Ceza mahkemesinde devam edilmiştir. Adil efendi hali cinnette olup olmadığı tahkik için oraya gönderilmiş ve orada kendisinin mecnun olmadığını söyleyerek heyeti tahkir etmiştir.

Dünkü celsede tıbbı adlinin raporu okunmuştur. Bu raporda Adil efendinin hali cinnette olduğu yazıldığından muafiyetine karar verilmiştir.

Emanette

Umumî teftiş

Bütün daireler teftiş ediliyor

Şehremaneti tarafından belediye daireleri teftiş edilmekte olup dün de Üsküdar dairesinin teftişine başlanmıştır.

KadıköyHaydarpaşa tramvayı

Üsküdar - Kısıklı tramvay hattının şirkete devri hakkındaki mukavelename hazırlanmıştır. Bir kaç güne kadar teati edilecektir. Mukavelenamenin taatisinden sonra Kadıköy - Haydarpaşa hattının inşası için hazırlığa başlanacaktır.

Neş'et Osman bey

Şehremaneti Sıhhiye müdürü Neş'et Osman beyin istifası doğru değildir. Dün makamına gelmiştir.

Karaköy palas ve Emanet

Karaköy palas sahiplerile Şehremaneti arasında çıkan bir ihtilâf yüzünden Karaköy palas sahipleri Devlet Şurasına müracaat etmişlerdi. İhtilâfın esası şudur: Emanet bu binaya 27 bin lira şerefiye takdir etmiş Bina sahipleri buna itiraz eylemişler. Bu sefer Emanet bu baptaki tetkikatın yanlış olduğunu ileri sürerek şerefiye miktarını 69 bin liraya çıkarmıştır.

İki daktilo Hanım

Kuvayı milliyeye hıyanette bulunan birinin iki kızının birden Şehremanetinde daktilo olarak istihdam edildiği anlaşıldığından tahkikat yapılmaktadır. Mamafih babanın hıyanetinden çocuklarının ne dereceye kadar mes'ul tutulabilecekleri de ayrıca teemmül edilmektedir Netice bu günlerde, anlaşılacaktır.

Askerlik kanunu

Kanunda yeni ve mühim tadilât yapıldı

İhtiyat efradın manevrası

Yoklama, manevra, tecil, tebdili hava müddetleri

Hükûmet lüzum gördüğü vakit bir buçuk ay devam etmek üzere iki senede bir ihtiyat efradı askere çağıracak

Büyük Millet Meclisi askerlik mükelleflyeti kanununun bazı maddelerinde yaptığı tadilâtın en mühim kısımlarını hülâsatan yazıyoruz:

Yoklama ne zaman?

Askerlik çağına girenlerden yoklama devresinde bulunanlar, biri yirmi yaşlarına girdikleri senenin ikinci kânununun birinci gününden başlayarak haziran sonunda bitmek üzere (ilk yoklama), diğeri her askerlik dairesi dahilinde temuzun birinci gününden teşrini evelin sonuna kadar devam eden müddet içinde bitmek üzere (son yoklama) adlı iki yoklamaya tabi tutulurlar. Bu yoklamalar yapılırken ruhsatlı efrat ile ihtiyatlarında yoklamaları yapılır

30 yaşına kadar

Askerî mekteplerle. nizamname ve talimatnamelrine nazaran devam mecburiyeti olan resmî ve yüksek mektepler, Liseler ve orta mekteplerde ve talî meslek mekteplerinde okumakta oldukları anlaşılanların ertesi seneye terkleri ancak yirmi dokuz yaşını bitirinceye kadar uzar.

Bu yaşa kadar tahsillerini bitirmemiş olanlar, iki sene üst üste sınıf geçmeyenler, âli bir mektebi bitirdikten sonra diğer âli bir mektebe ve ya bir talî mektebi bitirdikten sonra diğer bir talî mektebe girenler veya ihtisas şubelerine ayrılmış müesseselerin ve darülfununun bir şubesini bitirdikten sonra diğer şubelerine girenler ertesi seneye terkedilmeyip asker edilirler. İşbu talebenin derslerine muntazaman devam etmesi şartile tahsil saatleri haricinde memuriyet, vazife, san'at ticaret ve ziraatle iştigalleri tecillerine mani değildir.

İhtiyata geçiltken sonra

İhtiyat efrat seferberlik, asayiş veya talim ve manevre için sınıf ihtiyacına göre, tamamen ve kısmen çağırılırlar.

Usta efrat, ihtiyata geçtikleri tarihten itibaren her iki senede bir talim ve manevre için çağırılabilir. Bunlar için her defasında talim ve manevre müddeti bir buçuk ayı geçmez, Hiç silâh altına alınmamış efrat altı ay müddetle ve silah altına alınmış efrattan altı aydan eksik talim ve terbiye görmüş olanlar altı ayı tamamlamak üzere lüzum ve imkân oldukça silâh altına alınabilirler.

İhtiyat efradın talim ve manevre için celbi muvazzaf efrat gibi yapılır. Dahilî asayiş için celpleri seferberlik ahkâmına tabidir.

Muvazzaflardan tebdilhavaya gidenlerin tebdilhava müddetleri üç ay veya daha ziyade geçtiği halde müddetin üç ay kadar (dahil) olan kısmı veya izin alan efradın izin müddetlerindeki her sene yalnız bir ayı muvazzaf hizmetlerinden sayılır. Bir aydan fazla izinlerin muvazzaf hizmetten sayılabilmesi Büyük Erkânı Harbiye Riyasetinin muvafakati ve M. M. Vekâletinin teklifi üzerine İcra Vekilleri Hey'eti kararile verilen umumî mahiyetteki izinlere aittir.

Muvazzaf hizmetlerini bitirmiş oldukları halde görülen lüzum üzerine terhisleri geciktirilmiş olanlara ruhsatlı ve ihtiyat ve cezalı efrattan tebdilhavaya gidenlerin ve izin alanların tebdilhava ve izin müddetleri, ne kadar olursa olsun tamamile hizmet ve cezalarından sayılır.

Hazarda üç aydan az tebdilhava alanların kıt'alarile irtibatları kesilmez, yalnız müddetleri ne olursa olsun tebdilhavaları hitamında muvazzaflık müddetlerinin ikmaline altı aydan az kalmış olanlar mukım bulundukları şubelerinin mensup oldukları Kolordu emrine verilirler.

BEŞ KOMÜNİST

İzmirde beyanname yapıştırmak üzre iken yakalandılar

İzmirde 5 komünist zabıtaca yakalanmıştır.

Yakalanan komünistler gece şehrin muhtelif yerlerine beyannameler atmak ve yapıştırmak için hazırlıklar yapmışlar, tertibat almışlar ve beyannameleri bastırmışlardı.

Hepsi de beyannamelerle cürmü meşhut halinde yakalanmıştır.

Komünistlerin bir kısmı tütün amelesidir ve küçük yaşta çocuktur. Yakalananların başında evelce komünistlikten mahkûm olmuş, sabıkalı Marangoz ve Modelci (Kerim) bulunmaktadır. Komünist taslaklarının elebaşısı olan Kerim beyanname mes'elesi ile hiç alâkası bulunmadığını iddia etmekte ise de diğerleri itiraf etmiştir.

Yakalanmış olan komünist taslaklarının üzerinde ve evlerinde mefsedetkârane beyannameler, muzir vesikalar bulunmnştur.

Komünislerden yakalananlar Bulgar tebaalı müslümanlardan Rohuvalı Ahmet Kaya, Ali, Eenver, ve Mustafa dır.

✱ CEMİL BEY — Tekirdag mebusu Cemil bey dün Ankaradan şehrimize gelmiştir.

MECLİSİN MESAİSİ

Kurban bayramına kadar devam edecek

Şehrimizde bulunan Büyük Millet Meclisi birinci reis vekili Hasan bey Meclisin mesaisi hakkında şu malûmatı vermiştir:

" Meclis Kurban bayramına kadar her halde mesaisine devam edecektir. Bu içtima devresinde intaç edilecek kanunlar meyanında yeni tarife kanunu da vardı Belediye kanunu da meclise gelmiştir. Memurinin derecata taksimi hakkındaki layiha da meclise gelmek üzredir. İşte bu kanunların intacı icin meclisin bayram dan evel tatili kabil olamıyacaktır. „

Hasan bey bekârlık vergisine dair olan layihadan malûmatı olmadığını ve buna dair bir şey düşünmediğini ilâve etmiştir. Hasan bey pazartesi günü avdet edecektir.

Yangın

Dün akşam Asmaaltında bir kâğıtçı dükkanının üst katından yangın çıkmış ve tevessüüne meydan verilmeden söndürülmüştür.

Yeniden seyyah geliyor

Şehrmize 5 Nisanda 150 seyyah daha gelecektir.

Fikir, Mizah, Hikâye, Roman Tiyatro

Milliyet

ASRIN UMDESİ "MİLLİYET„TİR
29 MART 1929

BUGÜNKÜ HAVA

Yarın ruzgar, mütavassıt garp ve kara yel, Hava kapalıdır. Hâfif yağmur yağması muhtemeldir.

FELEK

Dehşet !

Gazetelerde okuduk, Peştede yapılan bir müsabakada berberin biri sabunlama da dahil olduğu halde 45 saniyede traş etmiş ve 1000 frank mükâfat kazanmış.

Bunu okuyunca ürktüm. Demek ki bu adam saatte 80 kişi ve yirmi dört saatte 1920 kişi traş edecek. İçimizde traşçılıkla maruf olanlar vardır ama bu kadar sur'atlisine tesadüf edilmemişti. Eğer bu adam memleketimize gelirse başta Filorinalı üstadımız olduğu halde hepimize dükkânları kapamak düşer.

Kaplumbağa

Allah, allah ! Bu ne garibedir ? Gümrük istatistiklerine nazaran Türkiyeye bir sene zarfında 4 adet kaplumbağa ithal olunmuş. Ne için diye merak etmeyiniz ! Yemek içinmiş. Geçen sene Olempiyatlar dolayisile Amsterdamda otururken bize ikram olarak kaplumbağa çorbası verdilerdi, evvela ne olduğunu bilmediğimiz için tatsız bir çorba diye içerken kaplumbağa olduğu anlaşılınca hepimiz el çekmiştik, hele Çelebizade Sait bu lâkırdıyı işittiği zaman ağzında i lokmayi bile pek güçlükle yutmuştu.

Bu havadisi okuduğum zaman o hadise aklıma geldi. Halâ ben kaplumbağada ne tat olduğunu anlamış değilim.

Çabukluk !

Dünkü " İkdam „ arkadaşımızda Celâl Nuri bey üstadımız ın" Çabukluk asrı „ serlâvhası altında bir makalesi vardı, Mumaileyhle aşınalığı olan bir zatla beraber bu serlâvhayı okumuştuk, o zat dedi ki :

— Celâl Nuri beyin neden çabuk lâf ettiğini şimdi anladım !

FELEK

ASKERÎ BAHİSLER

İkinci İnönü

" 31 mar 1921 „

Türk cumhuriyetinin ikinci temel direği, hiç şüphesiz, " İkinci İnönü „ dür. " Birinci İnönü „ zaferi neticesinde toplanan (Londra) konferansı, 27 Şubattan 12 Mart 1921 re kadar 14 gün sürmüş olmasına rağmen, itilâf devletlerinin el'an Sevr projesinden ayrılmak istemedikleri ve maksatlarının zaman kazanmaktan ibaret olduğu anlaşılmıştı.

Bir taraftan elçilerimizin ellerine Sevr projesini değiştireceklerini umduracak bazı değimli vaitleri içine alan bir proje tutuştururlarken, diğer taraftan Yunan ordusunu tepeden tırnağa kadar silâhlıyorlar, hazırlıyorlar ve kışkırtıyorlardı..

Nihayet 23 Mart 1921 de, daha elçilerimiz yolda iken, (Bursa) ve (Uşşak) mıntakalarındaki Yunan orduları (Eskişehir) ve (Afyon) istikametinde umnmî bir taarruza geçtiler..

26 Martta İnönü mevziimize çattılar. Düşmanın Bursa dan gelen 3 P. F ve 1 S. livasından mürekkep kolordusuyla, garp cephemiz arasında 26-30 Mart günleri içinde çok çetin boğuşmalar oldu.

İnönü muharebelerini tetkik etmiş olanlar eyice bilirler ki : o zaman 1 Yunan fırkası silah kuvveti itibarile tam 2 ve hattâ 2 buçuk fırkamıza

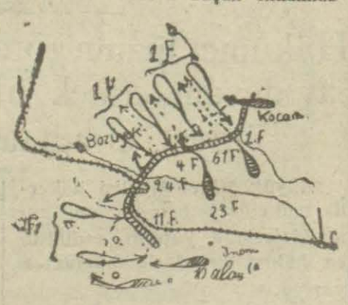

muadildi ve bu şartlar altında çarpışan garp cephemiz, 30 Martta, çok kritik bir vaziyete düşmüştü:

Sağ cenahta, şimdi (Kanlısırt) ve (Üç şehitler tepesi) adını taşıyan hâkim sırtlar; solcenahta (Kovalca) ve (Kandilli) duşman eline geçmişti. İnönü mevziinin iki ucu eyice geriye bükülmüştü... Eldeki ihtiyatlar tamamen m harebeye sokulmuştu.. Cephane eyice azalmıştı.. Düşman solcenahta biraz daha ilerilemeğe muvaffak olursa, cephenin (Eskişehir) ile irtibatı kesilmek tehlikesine maruzdu..

Garp cephesi k. , düşmanla son kozunu oynamak vaziyetine düştüğü böyle çok kritik ve sıkışık bir anda B. E. R. liğinin, 5. K. F. K. Cemil Cahit B. ef. K. sında gönderildiği B. M. M. muhafız taburu ile, (Afyon) dan gönderdiği 23 . F. (İnönü) ne yetiştiler. Birkaç sandık ta cephane ulaştı.

Artık garp cephesi biraz ferahlamıştı..

31 Mart sabahı düşman taarruzlarını tekrar şiddetlendimişti, Fakat artık düşman savletleri eski kudretini gösterememeğe başlamıştı.. Öğleye kadar düşmanın *yaptığı bütün hücumlar kırılmıştı..*

İsmet Paşa mukabil taarruz zamanının geldiğine karar verdi.. Bütün cephede taarruza geçildi.. Düşmanın aldığı mevziler kâmilen istirdat edildi..

Bu şiddetli saldırışlar karşısında akşama kadar bocalıyan düşman akşam karanlığı basınca , selâmeti , ölülerile doldurduğu muharebe meydanını silahlarımıza bırakarak (Bursa) volunu tutmakta bulmuştu... Bu suretle Türk istiklâlinin , her yıl bir asırlık yol olan Türk inkilâbının, cumhuriyetin ikinci temel direği de dikilmiştir.

Onun için her yıl bugün o temelin alçısını. betonunu kanlariyle yuğuran şehitlerimizi minnetle anarken ozafer abidesinin mimarı olan İsmet paşayı da tazim il yadetmek millî borcumuzdur..

Bu muharebenin ne kadar ağır şartlar altında kazanıldığını ölçmek için o zafer günü, Gazi Hazretlerinin İsmet Paşaya yazdığı telgraftaki şu:

" Bütün tarihi âlemde, sizin İnönü meydan muharebesinde deruhte ettiğiniz vazife kadar ağır bir vazife deruhte etmiş kumandanlar enderdir...„ vecizesini okumak kâfidir.

Yeşilköy: A. Rıza

SIHHÎ BİLGİ

Şeker hastalığı

Ve şişmanlığa mahsus tedbiri ekli

Bu rahatsızlıklara dair yazdığımız makalatta tedabiri sıhhiyeden bahsederken bir nebze tadabiri ekliyeden de bahsetmiş, bilâhire her nevi gıdaya şamil bir iki makale daha yazacağımızı vadeylemiştik; bu günden itibaren şu iki emraza karşı elyevm garp kimyaker ve mütehassıslarının tespit eyledikleri "müfit-muzir„ gıdaları yazacağız.

* * *

1 "Ekmek — Şeker illetine karşı guluten ekmeği kullanıldığı malûmdur, halbu ki guluten ekmeğinde de yüzde 25 mevadı nişaiye bulunduğundan pek te makbul addolunmamaktadır. Ahiren Japonyada çıkan "Soya baklası„ namındaki bir nevi hububattan ekmek imaline başlanmıştır.

H. B. Z.

Dr. Muhiddin

Irtihaller

Yanya eşrafından Dem zade Mehmet ağa mahdumu esbak Kırşehir mütesarrıfı Hilmi bey dün vefat etmiştir. Cenazesi bügün Fatih Nişanca caddesindeki hanesinden kaldırılarak Topkapıdaki aile kabristanına defnedilecektir.

✱ **İrtihal** — Vali vekili ve Şehremini Muhiddin Beyin hemşiresi merhum Nilufer hanımın cenazesi dün Heybeli Adadaki aile makberine defnolunmuştur. Cenaze merasiminde Muhiddin Bey ve bir çok zevat bulunmuşlardır. Allah rahmet eyleye.

✱ **Teşekkür** — Kıymetli hayat arkadaşımın ölümü ile benim ve oğlumun yüreğimizde açılan unulmaz yaraya özleri ve sözlerile melhem olmağa çalışan bütün hısım, akraba dost ve aşınalara ailece candan teşekkür ederiz.

Matbuat umum müdürü
Ercüment Ekrem

TİYATRO VE SİNEMALAR

Ferah sinemada

Volga Volğa 14 kısım ayrıca Dünyanın en meşhur hokkabazı; Melidis matina ; 15

Küçük Hikâye

ÇİFTE MEDİHALAR

— Vay... Hizmetçi değişmiş. Merhaba kızım, senin ismin nedir bakayım.

— ...

— Naciye mi? Nasılda anladım. Ben seni bir yerden tanıyorum Naciye.

— ...

— Telaş etme, doktoru istemiyorum. O kadar istemiyorum ki, onun burda olmadığını bildiğim için geldim.

— ...

— Aman daha uzun müddet gelmesin. Rakısını içsin, bricini oynasın, saat sekiz olsun, ondan sonra gelsin. Hanım efendi yalnız mı?

— ....

— Bibi bey geldi dersin. Bibi ismi hoşuna mı gitti? Hanımın koydu bu ismi bana. Salih ismiyle de hiç alâkası yoktur.

— ....

— Karşımda gülecegine, elimden şu çiçekleri al da, salona koy. İşte senli benli oldum. Ne yapayım Naciye, eski huyumdur, doktorun hizmetçileriyle laubali olurum. Haydi şimdi git, hanımına haber ver.

— ....

— Dur bakayım, eşyalarda bir değişiklik var. Bu ne şık, bu ne ağır döşemeler böyle ... Allah versin, hanımın miras yedi galiba. Her halde, ya miras yedi, ve yahutta bana ihanet ediyor. Yeni eşya alacak değil, Üsküdara gidecek parası yoktu, benden on lira ödünç istediydi. Her neyse, anlarız.... Bonjur Mediha ...

Affedersiniz hanım efendi, sizi ... Yani şey ... Siz Mediha değilsiniz. Hlbuki Medihanın yalnız olduğunu söylediler.

—...

—Mediha siz misiniz? Başka da

Seniha yok mu? Hayır, siz Mediha değilsiniz.

—...

— Doktora ihtiyacım yok hanım efendi . Fakat garip bir vaziyete düştüğümü itiraf ederim. Burası Camit Canan beyin evi değil mi.

—...

— Taşındılar mı burdan?

—...

— Bilmiyordum. İsviçreye gitmiştim, Bern, Lüsern, Interlaken Jenev, epey dolaştım. İsviçreyi bilir, misiniz hanım efendi?

—...

— Cidde güzel memlekettir. İstanbula avdet eder etmez, bu ev içimde canlandı, hemen geldim... Kusurumun affını istirham ederim.

—...

—Lûtufkür olduğunuz kadar da güzelsiniz hanım efendi. Sersemliğime nadim olmadım, çünkü sizi tanıdım. Acaba doktor neye burdan taşındı.

—...

— Bilmiyorsunuz öyle mi... Kulağından irak, çekilmez bir adamdı. karısının hatırı için kavuk sallıyordum.

—...

— Kibar bir adam, aşkından bahsetmez, fakat bu tesadüften sonra, ben Medihayı çok sevdiğimi size söyleye bilirim.

—...

— Eksikliğini hissedeceğime hiç şüphe yok. Her akşam bu eve gelmeğe öyle alışmıştım ki... Şimdi, odamın dört duvarı arasında, yapyalnız kalacağım. Bir çok kişiler gibi, kadın peşinde dolaşıp, çapkınlık edemem.

—...

— Mediha, benim yalnız metresim değil, aynı zamanda arkadaşım, mahremi esrarımdı.

—...

— Kocası bizi hiç rahatsız etmezdi. Yemekten sonra çıkıp giderdi, biz başbaşa kalırdık. Ben şu köşede oturup kahvemi içerdim, Mediha piyano çalardı.

—...

— Saadetimi kaybettiğime şüpheniz olmasın hanım efendi... Ve gene şüphe etmeyiniz ki, sevki tabiî ile, gelip kapınızı çalacağım.

— ...

— Davetinize teşekkür ederim efendim. Eğer bir gün kalbimde Medihanın yerini başka bir kadın tutarsa, kabahat sizde, sizin güzel gözlerinizdedir.

— ...

— Tıpkı size benzerdi hanım efendi , biraz daha manasızdı... Bu nim karanlıkta size bakarken, karşımda, çok daha manalı, bir Mediha görür gibi oluyorum.

—...

— Bundan cesaret alarak, bir sual sormama müsade eder misiniz... Cevap verip vermemekte muhtarsınız. Kimseye aşıkmısınız? Tebessümünüz kâfi, kocanızı bile sevmediğiniz anlaşıldı.

—...

— Kocanız, kabasaba, ruhsuz bir adam değil mi... Neden susuyorsunuz, hakikatı itiraf ediniz, mademki anladım, gizlemeyiniz, anlaşabiliriz sizinle.

—...

— Yo... artık geç kaldınız. Beni evelden söyletmemeliâdiniz, aklimdan cinnet havası esti. Artık, iş işten geçti. Sizi seviyorum Mediha.

— ...

— En kuvvetli aşklar, ani doğan asklardır. Seni seviyorum Mediha...

— ...

Ban Bibi de...

Nakleden
Selami İzzet

Harik, hayat, kaza ve otomobil sigortalarınızı Galatada Ünyon hanında kâin Ünyon sigorta kumpanyasına yatırınız.

Türkiyede bilafasıla icrayı muamele etmekte olan

ÜNYON

Kumpanyasına bir kere uğramadan sigorta yaptırmayınız.

Telefon: Beyoğlu - 2002

GÜNÜN LÂTİFELERI

Vergi dedikodusu devam ediyor

— Sen beharlık vergisini ne yapacaksın?
— Evli sevgililerimden birine verdireceğim..

Büyük
tayyare piyankosu
Keşideler her ayın 11. ndedir
3. ci keşide 11 Nisan 1929
Büyük ikramiye:
40,000 liradır
Ayrıca : 20,000 15,000 12,000 10,000 liralık ikramiyeler ve 10,000 liralık bir mükâfat.
Bu keşidede cem'an : 3.900 numara kazanacak

Emlâk ve Eytam bankasından:

Adada kiralık köşk

Esas No	Meykii	Bedeli icarı lira
138	Büyükadada Nizamda Seferoğlu köşkleri namiyle maruf üç bap köşk.	1500

Balâda muharrer köşkler bir sene müddetle ve pazarlıkla icara raptedileceğinden taliplerin şubemize müracaat eylemeleri.

"Milliyet„ in edebî tefrikası 15

Köy hekimi

Bürhan Cahit

İki arkadaş her türlü kıskançlığı aradan kaldırmak için garip bir çare bulmuşlardı. Daha kaçırma pilânını kurarken ikisi de birbirlerini kıskanmıyacaklarına andetmiş, küçük parmaklarını biraz keserek birbirlerinin kanını içmişlerdi... Bu kan onları kardeş yapıyordu.

İki gün iki gece durmadan, dinlenmeden kana kana eğlendiler. (Kantar zade) nin çiliğinden en aşağı iki hafta dinlenmeğe muhtaç bir vaziyette kurtulan (Mahmure) iki yağız delikanlının hırslı ve hasretli savletleriyle ezildi, kavşadı, tükendi. Okadar ki kalkıp oynayacak değil durup kımıldanacak kanlıların tedbirsizliği onu bu tehlikeli vaziyetten kurtardı. Her iki gencin birden kasabadan kayboluşu babalarını; analarını telâşa düşürmüştü.. İlk endişeyle hükûmete haber verdiler... (Kantar zade) vakasından sonra (Mahmure) nin izini kaybeden Jandarma kumandanı işi derhal anladı. Bu muzir mahlûku kaza hududundan çıkarıp atmak için vesile arıyordu.

(Mahmure)nin (Kadir zade) ve arkadaşıyle beraber kayboldüğunu hissedince derhal atına atladı. Bir saat sonra onları bağda, armut altında rakı içerlerken yakaladı.

Muhakkak bir facia ile kalan bu vaka jandarma kumandanının seri ve tedbirli hareketi sayesinde nihayet buldu...

Kadir zade) ile arkadaşı hariçten keyiflerini bozacak herhangi bir müdahaleye silâhla mukabele etmeğe hazırlanmışlardı. Fakat jandarma kumandanını sayarlardı.. Ve kumandan onları gaflete getirip bastırdığı halde okadar iyi, okadar babacan davrandı ki birşey söyleyemediler. Ve (Mahmure) biraz sonra jandarma muhafazası altında kaza hududundan dışarı çıkarıldı.

Bu vakanın dedikodusu kasabayı epi meşgul etti... Jandarma kumandanının recasıyle ne (Kadir zade) ne de (Şahin zade) oğullarının izzeti nefislerni kıracak bir şey söylemediler. Yalnız her iki baba onları biran evel vurmağa başladılar. Gençlik hangisi böyle bir vakanın kanramanı olmamıştı...

Ve (Kadir zade) oğlu için en münasip kızı bulmuştu bile... (Isparta) da (Mahir paşa zade) lerin gelinlik bir kızları vardı. Hatta (Kadir zade Ahmet) (İsparta) da mektebe giderken onlara misafir olduğu zamanlar kızı bir kaç kere görmüştü... İki aile asalet ve zenginlikte az çok birbirlerine yakınlardı. (Mahir paşa zade) lerin hali tezgâhlarında üç yüz kişi çalışıyordu. Sonra etrafta dönüm dönüm gül bahçeleri vardı.

(Mahmure) nin sürülmesinden sonra bir müddet serserileşen gergin bir davul zarı gibi çatlamağa hazırlanan (Ahmet) annesi bu kızdan bahsettiği zaman evvelâ hırslandı, hiddetlendi. hangisi böyle bir vakanın kanramanı olmamıştı...

Ve (Kadir zade) oğlu için en münasip kızı bulmuştu bile... (Isparta) da (Mahir paşa zade) lerin gelinlik bir kızları vardı. Hatta (Kadir zade Ahmet) (İsparta) da mektebe giderken onlara misafir olduğu zamanlar kızı bir kaç kere görmüştü... İki aile asalet ve zenginlikte az çok birbirlerine yakınlardı. (Mahir paşa zade) lerin hali tezgâhlarında üç yüz kişi çalışıyordu. Sonra etrafta dönüm dönüm gül bahçeleri vardı.

(Mahmure) nin sürülmesinden sonra bir müddet serserileşen gergin bir davul zarı gibi çatlamağa hazırlanan (Ahmet) annesi bu kızdan bahsettiği zaman evvelâ hırslandı, hiddetlendi. o gıcıklayıcı arzuyle razı oldu. (İsparta) da iken cuma günleri kapı aralığından, bahçe duvarından gözüne ilişen genç kızın hayali geceleri rüyasını kurcalamağa başladı. İki taraf arasında söz kesilmişti.

Tam bu sırada (Kadir zade) ağrısız, sancısız nahoş bir kaç sivilcenin vücudunu istilâya başladığını gördü. Az çok tahsil görmüş bir genç olduğu için bu garip ve mevkileri itibarlyle tehlikeli kabarcıkların bir kan harareti olmadığını tahminde gecikmedi.

Annesi onlara ergenlik ismini verdi. Bazıları kızamuk çıkarıyor, dedi. Pehrizler tavsiye ettiler... Fakat bu nahoş sivilcelerin daha mühlik yerlerde gittikçe arttığını gören (Kadir zade) acı bir şübheye düştü. Tam bu zade Kadri) de görülmesi onu büsbütün korkuttu. İki arkadaş ilk bağ âlemine karar vermezden evel yaptıkları gibi başbaşa verdiler. Ve her şüpheyi ortadan kaldırmak için doktor (Suat Naci) ye müracaat etmeyi muvafık buldular.

Tanışıyorlardı... Onların rakı âlemlerine, bağ gezintilerine davet edildiği halde gitmediği için kibirli diye ismi çıkan doktor (Suat Naci) bu gençlerin arasında en ziyade (Kadir zade) ile teklifsizdi... Biraz lise tahsili görmesi ona konuşmak, anlaşmak kabiliyetini vermişti... İki arkadaş evine gittikleri vakit onu küçük atelyesinde bir tahlil yaparken buldular.

Yine bir bağ ve rakı daveti olacağını zanneden (Suat Naci) onları şen bir

— Buyrun bakalım beyler... Yine bir keklik yakaladınız galiba... Anlatın bakalım.

İki arkadaş tereddüt ve hicap içinde içeri girdiler.

(Suat Naci) böyle sahnelere ne kadar alışıktı. Kasabalı gençlerin ilk adımlarından vaziyeti bir hamlede kavramıştı. Maceraları ayuka çıkan iki arkadaş günahlarını itiraf etmeğe gelmiş iki töbekâr gibi başları önde, elleri dizlerinde onun gösterdiği yere otururlarken devam etti :

—Ne var ne yok bakalım, derdini söylemeyen devasını bulamaz. Ve bunu söylerken genç doktor ikisini de süzüyordu.

— Biz hastayız galiba doktor, dedi. (Kadir zade)...

Sesinde öyle derin bir iztıran vardı ki bu güçlü kuv

MİLLİYETİN EYLENCELERİ

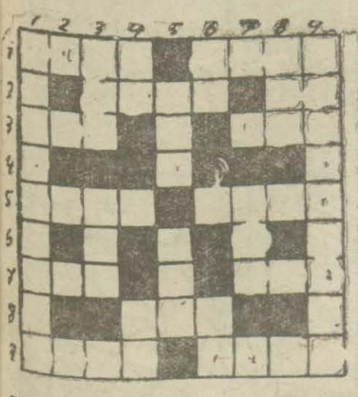

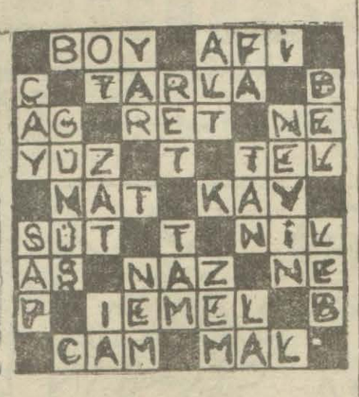

Bugünkü yeni bilmecemiz

Soldan sağa:

1— Geniş "4„ İstirham "4„
2— Arkada değil "4„ Yama"5„
3— Altın "3„ Çekicin demiri dögdüğü yer "3„
4— İki dardeş karısı "4„ Bal "4„
7— kılıç "3„ Tahmin "3„
8— Efendinin dunu "3„
9— Tazenin aksi "4„ Yuva"4„

Dünkü bilmecemizin halledilmiş şekli

Yukaraan aşağı:

1— Sarfınazar etmek "9„
3— Marebet "3„ Başa takılan"3„
4— Ayı yuvası "2„ Fırlat "2„
5— Genişin aksi "3„ Yüksek tepe "3„
6— Nota "2„ Kırmızı "2„
7— Musiki "3„
8— Çekmek "3„
9— Terslenmek "9„

HAYVAN BORSASI

Ticaret müdürü resmin az olduğunu söylüyor

Etin ucuzlaması için Hayvan borsasının lağvedilmesi lâzım geldiği hakkında son günlerde vaki olan neşriyat hakkında, ayni zemanda mezkûr borsada meclisi idare azası olan Ticaret müdürü Muhsin bey demiştir ki:

"— Hayvan borsasının etten aldığı resim miktarı çok azdır.

Bu sebeple etin pahalı olmasında borsanın bir tesiri yoktur. Borsa lagvedilse et gene şimdiki nispetini muhafaza edecektir. Borsadaki mübayaacıların aldıkları ücretin de pahalılıkta amil olması muhtemel değildir.

Çünkü bunların aldıkları ücret yüzde bir nispetinde ehemmiyetsiz bir şeydir. Bununla beraber mali mübayaacılar vasıtasile almak da mecburî değildir. Her tüccar isterse malı, kendisi mübayaa edebilir„

Davet

G. H. F. Müfettişliğinden:

Yeni intihap olunan İstanbul belediye azası muhteremesinin görüşülmek üzere 1- nisan - 1929 pazartesi günü saat on beşte firka merkezinde hazır bulunmalarını rica ederim

İSTANBUL BORSASI

İSTİKRAZLAR		
Istikrazı dahili	92	62,50
Düyunu muvahhide	226	20
Ikramiyeli demir yolu	8	85
SENETLER		
Ş bankası	14	50
Anadolu demir yolu	24	10
Tramvay. Ş.	79	00
U. S. Şirketi	25,00	
Su Şirketi	41	00
Tütün A. Ş.	10	25
Değirmen Ş.	42.00	
Çimento Ş.	8	00
Telefon Ş.	35	45
M. Ecza Ş.	31	00
Hayriye	5	70
	18	50
TAHVİLAT		
Anadolu D. Y. 1. T.	40	
2. T.	40	
3. T.	43	
Tünel şirketi	4,30	
Elektirik şirketi	4,30	
Ihtiyat Sirketi	17	90
Ş. Paşa liman şirketi	—	
ÇEKLER		
Londra	991	00,—
Newyork	0,47	00,00
Milâno	12	53,00
Madrid	37	91,00
Cenevre	2	54,25
Sofya	9	35,00
Amsterdam	24	37,50
Böksel	1	22,00
Atina	3	52,25
Prag	67	87,50
Berlin	16	50,00
Viyana	2	06,25
	3	48,00

İstanbul Hayvan Borsası

28,3,1928 Diri satışlar

Cinsi	Adet	Kilo azami	Kilo asgar
Sığırcık	90	35	35
Dağlıç	150	48	48
Koraman	1204	45	54
Karayaka	—	—	—
Kazı	. 347	42	151
Koçu	9	33	35
Kuzu	58	23	.30
Oğlak	6	30	31
Manda	10	17	20

Et satışları

Cinsi	Okka fiotı Asgari K.	P	Azami K.	P
Sığırcık	105		120	
Dağlıç	110		115	
Koraman	103		115	
Karayaka	—		—	
Kazı	100		130	
Koçu	77		90	
Kuzu	65		80	
Oğlak	—		—	
Manda	[illegible]		[illegible]	

Tasfiye!

Düyunu umumiye artık tasfiye ediliyor

Düyunu umumiyede tasfiye hazırlıkları ilerlemektedir. Düyunu umumiye kalemleri Parise naklolunacaktır. Binada hükûmete kalacaktır. Bir kısım kalemler esasen şimdiden Parise nakledilmiş bulunuyor. Hamiller meclisi de Pariste toplanacaktır.

Kupon tediyatına 4 Nisandan itibaren başlanmaktadır. Faizler 5 Nisandan 31 Mayısa kadar tevzi olunacaktır.

Eczacıların ispirtosu

Sıhhiye vekâleti eczacıların kaçak müskirat yaptıklarını ileri sürerek, fiatların tezyidini talep eden müskirat idaresinden bu iddiayı teyit eder müspet adresler istemiştir. Zira, kaçakçılığı tahakkuk eden eczahanenin derhal kapatılması icap etmektedir. Sıhhiye vekâletinin bu talebine müsbet bir cevap verilmemiştir.

Müskirat inhisarına gelince, bu haber mevzubahs edildiği zaman sadece ispirto meselesinde değişmiş bir şey olmadığı cevabı verilmektedir.

M. Rivas Atinaya gitti

Muhtelit mübadele komisyonu reisi M. Rivas dün Atinaya gitmiştir. M. Rivas Yunan ricalini resmen ziyaret ettikten sonra tekrar şehrimize avdet edecektir.

M. Troçki hasta

Şehrimizde ikamet etmekte olan M. Troçki dün hafifce hastalanmıştır. M. Troçki Fransız hastahanesinden celbedilen bir doktor tarafından tedavi edilmektedir.

Fen kurbanı baytarlar

Askeri baytar mektebinden;

Ruam hastalığına tutularak şehit olan binbaşı Ahmet ve yüzbaşı Hüdayinin vefatlarının senei devriyesi münasebetile 2 nisan 929 salı günü Selimiyede Şehitlikte ihtifal yapılması mukarrer olduğundan arzu eden zatların mezkûr günde Haydarpaşada kâin Askeri Baytar tatbikat mektebine teşrifleri

Alman sefiri

Alman sefiri Nadolny cenapları bir kaç gün kalmak üzre dün şehrimize gelmiştir.

Meşhur HAYRABOLU HAYVAN ve EMTAA PANAYIRI

19 Nisan Cuma günü açılacak ve bir hafta devam edecektir

Kiralık

Bebekte gayet mutena bir mevkide mükemmel bahçe, bimenent bir manzara, telefon, elektirik, garaj, banyo gibi bütün esbabı istirahati cami eczacı Hasan beyin köşkü mobilyeli ve mobilyesiz kiralıktır.

Felemenk

Bahi sefit bankası

Istanbul acentalığı

1 Nisan önümüzdeki Pazartesi gününden itibaren Yeni Posatahane kurbinde Alalamcı hanına nakledilecektir. Müşterilerinin

Devlet Demir yolları ve limanlar nmumî idaresinden:

Fevzi Paşa-Diyarbekir hattının 150+222—000+238 etüt kilometrelerile işaret edilen noktaları arasında bulunan onüçüncü kısmın tesviyei türabiye ve imalâtı sınaiyesi 28/3/929 tarihinden 16/4/929tarihine müsadif Salı günü saat on dört buçuğa kadar kapalı zarf usulile mevkii münakasaya vaz'olunmuştur.

Teklifnameler vaktı mezkûre kadar Ankarada Devlet demir yolları ve limanları idarei umnmiyesi kâtibi umumiliğince alınacaktır. talip olanlar mezkûr kısma ait mukavele, şartname ve vahidi kıyasii fiat cedveli ile evrakı fenniye takımını kırk lira mukabilinde almak üzre Ankarada Devlet demir yolları ve limanları idarei umumiyesi maliye ve muhasebe işleri diaresi riyasetine muracaat aylemeleri lüzumu ilan olunur,

Darül'aceze müdürlüğünden:

Vakım yağı teneke	zeytun kilo	Alpullu fabrikası mamulatından şeker kilo	Tuzsuz tere yağı teneke	yumurta adet
25	1500	3000	6	8000

Balâda cins ve mıktarları yazılı beş kalem levazım ve mekülâtın kapalı zarf usulile münakasaları 22 nisan 929 pazartesi günü saat on dörtte icra edilecektir. taliplerin teminat akçeleri ve teklifnameleriyle darül'âczeye müracaatları.

* * *

Darül'acezeye muktazi 60 teneke gazın ayda beş teneke verilmek üzre münakasası 22 nisan 929 pazartesi saat on dörtte icra edilecektir. taliplerin teminat akçeleri ve teklifnameleriyle darül'âcezeye müracaatları.

Orman ve arazii vakfiye M.

Sayım ocağı arazisinden on parçada ellibeş dönüm tarlanın icari (932) sensi teşrinievel nihayetine kadar müzayedeye konulmuştur.

Müzayedesi (20 Nisan929) cumartesi günü saat onbeşe kadardır.

Talip olanların İstanbul Evkaf müdiriyetinde orman ve arazi idaresine muracaat etmeleri.

* * *

Sayım ocağı arazisinden otuz bir paçada yüz yirmi yedi dönüm tarlanın icarı (932) senesi teşrinievel nihayetine kadar müzayedeye konulmuştur.

Müzayedesi (17 Nisan929) çarşamba günü saat onbeşe kadardır.

Talip olanların İstanbul Evkaf müdiriyetinde orman ve arazi idaresine müracaat etmeleri.

* * *

Sayim ocağı arazisinden üç parçada yüz dönüm tarlanın icarı (932) senesi teşrinevel nihayetine kadar müzayedeye konulmuştur.

Müzayedesi (17 Nisan929) Çarşamba günü saat onbeşe kadardır.

Talip olanların İstanbul Evkaf müdiriyetinde orman ve arazi idaresine müracaat etmeleri.

DERSAADET PEYNİRCİ TLAVÜN TÜRK ANONİM ŞİRKKETİNİN 21 Mart 1929 tarihinde içtimaa davet edilen hissedarlar hey'eti umumiyesinde icap eden ekseriyet hasıl olmamış olduğundan aynı ruzname ile ikinci içtima 18 Nisan 1929 tarihinde Perşembe günü saat 14 te aktedileceği ilân olunur.

Gümrükler umum müdürlüğünden:

1 — 6 Kânunusani 929 tarihinden itibaren münakasaya konulan İzmir Gümrük anbarları tamiratının ihalesi tahsisat temin edilmemesinden tehir olunmuştur.

2 — Tamiratı mezkûre 1 nisan 929 dan 20 nisan 929 tarihine kadar yirmi gün müddetle şartnamenin bazı maddeleri tadil edilmek suretile yeniden kapalı zarfla münakasaya konmuştur.

3 — Bedeli keşfi (71400) yetmiş bir bin dörtyüz liradır.

4 — Bedeli ihalesinin sülüsü 20 bin lirayı geçmemek üzere teminat mektubu mukabilinde berveçhi peşin verilecektir.

5 — Muaddel şartnamenin alınması için Ankarada levazım müdürlüğüne İstanbul ve İzmirde gümrük baş müdürlüklerine müracaat edilmesi

6 — Taliplerin evvelki ilânda gösterilen maddeler dahilinde müddeti muayyenesinden evvel gümrükler umum müdürlüğüne müracaatları ve teminatı muvakkatesinin tediyesi.

Münakasa Ankarada umum Gümrükler Müdürlüğünde 21 Nisan 929 Pazar günü saat 14 tedir.

Gümrükler muhafaza müdürlüğünden:

7- Numaralı Motora vazedilecek az müstamel bir makina ile güverte aksamının cüz'i tamiratı aleni münakasaya konulmuştur. Münakasa ve ihalât kanunundaki şeraiti haiz olan taliplerin müdüriyetimizdeki şartname ve keşifnamesine ittilâ husulünden sonra münakasa günü olan 20-4-929 Cumartesi günü saat 14 te depozito akçesile muhafaza müdüriyetindeki komisyona müracaatları.

Devlet matbaası müzayede komisyonundan:

15	adet fıçı eski ufak ve büyük
1000	kilo takriben kurşun lâpası
1500	„ „ eski çinko
100	adet havagazı abajuru
100	„ „ şişesi
15	„ boş damacana
200	„ şişe
1	„ 100 bekli havagazı saati
1	„ 200 „ „ „
1	„ kırpıntı balye presi

Balâda ecnası muharrer 10 kalem eşya pazarlık suretile satılacaktır, Talip olanların yevmü müzayede olan 20 Nisan 929 tarihine müsadif Cumartesi günü saat 15 te matbaaya müracaatları ilân olunur.

Tüccaranın nazarı dikkatına

Istanbul ticaret ve sanayı odası Topane anbarından:

Evelce ilân olunduğu veçhile Topane anbarlarının tahliyesi lüzumu üzerine Kuruçeşme rıhtım antreposuna nakli kararglr olan anbar eşyası için Istanbul ticaret ve sanayi odası Topane anbarları idaresi Asigoraçiyoni ceneralı sigorta müessisesile bir nakliyat sigortası akdetmiştir.

Poliça eşyanın kâmilen ziyana (Avaries partculiers) tarzındaki hasarına da şamil olup naklolunan bir bir parça azami (beş yüz lira) esas üzerine sigorta ettirilmiştir.

Anbarda mevcut malların mahiyeti malûm olmadığı gibi faturaları da mevcu bulunmadığına göre işbu kıymet sureti umumiyede vasatî olarak tespit edilmiştir. Anbardaki maller içinde bulunan fazla kıymeti haiz eşya mevcut

Seyrisefain

Ayvalıksür'at postası

(MERSİN) vapuru 2 Nisan Salı 17de Sirkeci rıhtımından hareketle Gelibolu, Çanakkala, Küçükkuyu, Edremit Burhaniye, Ayvalığa gidecek ve dönüşte mezkûr iskelelerle birlikte Altunoluğa uğrayacaktır

Gelibolu için yalnız yolcu alınır, yük alınmaz.

Mersin sür'at postası

(MAHMUT ŞEVKET PAŞA)

Vapuru 2 Nisan salı 12 de Galata rıhtımından hareketle İzmir Antalya, Alaiye Mersine gidecek ve Taşucu Anamor Alaiye, Antalya İzmire uğrayarak gelecektir.

1 Nisan pazartesi Trabzon birinci postası yapılmıyacaktır.

Galata köprü başında merkez aecntesi Beyoğlu 2562 Mesadet Hanı altında hususî dairede 420 Şube eaentesi İstanbul.

KEFELİZADE HAMDİ VAPORLARI

Kara Deniz Postası

Hilal vapuru 31 Mart

Pazar

günü akşamı sureti katiyede Sirkeci rıhtımından hareketle (Zonguldak, İnebolu, Gerze, Samsun Ordu, Gireson, Tirebolu Görele, Vakfı kebir, Trabzon, iskelelerine azimet ve Fatsa ve Ünyeye ograyarak avdet edecektir. Yük ve yolcu için Sirkecide yeni handa 1 numrolu acentesine müracaat. Telefon: İstanbul 3105

YELKENCİ VAPURLARI

KARADENİZ LÜKS VE SÜR'AT POSTASI

SAMSUN

vapuru 3 Nisan Çarşamba

günü akşamı Sirkeci rıhtımından hareketle doğru (Zonguldak, İnebolu, Samsun, Ordu, Gireson, Trabzon, Sürmene ve Rize) ye gidecektir.

Tafsilât için Sirkecide yelkenci hanında kâin acentasına müracaat. Tel. İstanbul 1515

ALEMDAR ZADELER VAPURLARI

Millet vapuru 1 Nisan

Pazartesi günü akşamı saat 18 de Sirkeci rıhtımından hareketle [Zonguldak, İnebolu, Sinop, Samsun, Ordu, Gireson, Trabizon, Rize ve Hope] ye azimet ve (Vakfıkebir, Görele) iskelelerine de ograyarak avdet edecektir.

Muracaat mahali: İstaubl Balıkpazarı yeni ticaret han. Telefon İstanbul 1154

Şehremaneti ilânatı

Şehremanetinden : Şehzade başında Emin Nureddin mahallesinin İbrahim paşa caddesinde 116-92 numaralı dükkân 3 lira bedeli icarı şehrî ile talibi uhdesinde olup ihale müddeti 6 nisan 929 cumartesi gününe temdit edilmiş olduğundan zam ile talip olanların mezkûr müdürlüğe gelmeleri.

***

Şehremanetinden: Zabıtai belediye memurları için yaptırılacak 251 çift getir açık münakasaya konmuştur. 21 Nisan 929 tarihinde ihalesi olacaktır. Taliplerin şartnameyi görmek için her gün münakasaya girmek için mezkûr tarihte levazım müdürlüğüne gelmeleri.

***

Şehremanetinden: Yeni kapıda Kâtip Kasım mahallesinde albo yacılar caddesinde 62 numarelı baraka pazarlıkla kiraya verilecektir. Taliplerin 3 Nisan 929 Çarşamba günü saat

Bu akşam saat 21,30 da tekrar küşat edilecek olan

Fransız sinema ve tiyatrosunda

LEON POİRİER nin muazzam ve emsalsiz eseri

VERDÖN tarihî hayallar

süperfilminin iraesi münasebetile büyük gala müsamereai Fransız ve Alman artistlerinin iştirak ettikleri bu film sinema eserlerinin en heyecanlısı, en muazzamıdır.

Ekranda Mareşal Foş

gösterilecektir. Yarından itibaren sinema saatları:

Saat 14,30 - 16,30 - 18,30 suvareler saat 21,30 da

Tuvaletler ve dekorların zenginliği...

Kadınların güzelliği...

Karnavalın bin bir çılgınlığı... Mevzuların en zarifi en incesi sayesinde

KOnfetiler

filmi, bütün kibar mahafile mensup zevatın hoşuna gidecek harikulade mükemmel bir eserdir. 3 Nisan çarşamba akşamından itibaren

Melek sinemasında

Hanımlara bir sürpriz!

Bu gün

ASRÎ SİNEMA

nın matinelerine gidecek olan bütün hanımlara meşhur NEJ DE SEVEN fabrikası mamulâtından birer adet SİTRONEZ numunesi meccanen verilecektir.

Bugün yarın ve Salı günü paskalya münasebetile saat 16, 30 da

VARYETE

Bugün

ALHAMRA SİNEMASINDA

dilber BİLLİ DOV un muazzam temsili

GELİN DUVAĞI

filminin ihraz etmekte olduğu emsalsiz muzafferiyetlere binaen bu haftanın filmi olan şen ve zarif BETİ BALFUR un temsili

ŞAMPANYA

filmine ilâveten gösterilecektir

CENGİZ Evlatları

Asya üzerinde bir kasırga

Bu gün mutlaka göreceğiniz film

MELEK SİNEMASINDA

gösterilmekte olan

ÖLÜM FEDAİLERİ

dir. Buharikulâde eserin eyni zamanda sinema müsakamıza ait 4 filmin birincisi olduğu ve binaenaleyh 1 nümerolu bileti muhufaza etmek lâzım geldiği unutulmamalıdır. Müsabaka neticesinde verilecek olan 20 adet pek kıymettar ikramiyenin listesini pek yakında neşredeceğiz.

Gününüzü hoşça geçirmek isterseniz:

MAJİK sinemasında

gösrerilmekte olan LORA LA PLANTE ile GLEN TRİONun temsili

BAHAR NEŞİDELERİ

ve RAYMON KEANE ile BARBARA KENT in temsili

SEMA ATEŞLER İÇİNDE

filmlerini seyrediniz

LABEL HELEN

Her şeyin fevkinde

ÇILGIN BAKİRE

HANRİ BATAY

Meşhur viyolonist

BRONİSLAV HUBERMAN

Bu gün saat 17 de matine olarak

FRANSIZ TİYATROSUNDA

VEDA KONSERİNİ VERECEKTİR

Pragramda: BETHOVEN - BAH - LALO - ZİMANOSKİ - ŞOPEN - SARASATE - HUBERMAN

YERLİ MALLAR YAPMAK İÇİN FABRİKALAR TESİSATI SANAYİ MAKİNELERİ, MOTORLAR VE ECZALAR

HİLMİ NAİLİ

İstanbul Sirkeci Nur Han21-23

NAİLİ 1911 HİLMİ NAİLİ BEY İSTANBUL

En iyi Viyana mamulâtı

BİRA MAYASI

Kilosu 160 değil yalnız 70 kuruştur.

Beyoğlunda: "Nea Agora„, "Ermis„, "Kipseli„, Galatada: Karaköy No 24 E. Merias, mağazalarında satılır.

Umumî deposu: Galata Çeçeyan Han No 13-15

telefon: Beyoğlu 1410

Adapazar ahşab ve demir malzeme imalâthanesi Türk Anonim şirketinden:

Şirketimiz hey'eti umumiyesi içtimaı adîsinde nisabı ekseriyet olmadığından aynı ruzname ile 18 nisan 929 perşembe günü saat onda akdolunacağı ilân olunur.

Dişleri muhafaza etmek hayatı kurtarmaktır

Otuz senedenberi tarzı istihzarındaki nefaset ve kudreti fenniyesinden naşi her kesin memnuniyetle istimal ettiği PERTEV DİŞ MACUNU ve ya PERTEV DİŞ TOZU

Milliyetin halka mahsus sahifesi

Kasa hemşeri!

Dörtyüz milyon kişi adları Çankçunk,
Saçı uzun aklı kısa hemşeri!
Sopalar oynadı yeniden Tanktunk,
Çin ülkesi girdi yasa hemşeri!

Bir Ceneral geldi attı tırpanı,
O gitti yerine geldi yamanı,
Açlık bir taraftan kesti dermanı,
Avrupa etmiyor tasa hemşeri!

Demiyor: «Snsun be, ne bu yaygara?
Kendini âleme ettin maskara!»
Üstelik âsîye veriyor para
İngilizde açık kasa hemşeri!

Nerde çokluk... derler ötesi malûm,
Koc Çin yağ dolu bir şişkin tulumı,
Arttıkça artıyor, bitmiyor zulum
Çin ülkesi girdi yasa hemşeri!

.MS.

Aşkolsun ihtiyara

Otomobilcilerin en ihtiyarı tamam yüz dört yaşında olan bir Amerikalıdır.

Harry Bush ismini taşıyan bu asırlık adam, bir kaç gün evel bir otomobil kasası geçirmiştir. İhtiyar öteden beri otomobilini kendi idare edermiş. Bu seferde böyle yapmış, fakat direksiyonu idare edemeyerek otomobili bir uçuruma yuvarlamış. Tabi kendisi de beraber. Fakat her nasılsa ihtiyar bu kazadan sapasağlam kurtulmuş. Kurtulmuş ama, belediye nizamatına riayet etmedi diye yakalayıp hâkimin huzuruna çıkmaktan kurtulamamış. Reis sormus:

— Yoksa içki filan mı içtiniz?

İhtiyar ömründe içki içmediğini söylemekle beraber arabasını fazla sürdüğü için bir miktar cezayı nakdî vermeğe mecbur olmuş ve tekrar otomobiline binerek gezintiye devam etmiş. Aşkolsun ihtiyara!.

Bin bir gece **Masal içinde masal** Hikâyelerinden

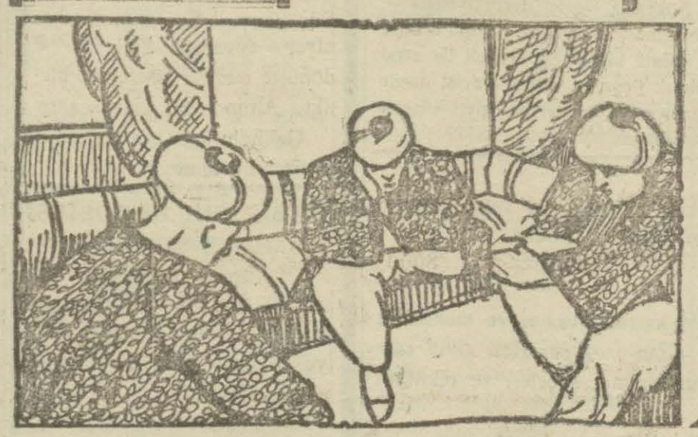

— 16 —

Sizin genç dinç bulunmamız şöyle dursun böyle bir mes'eleye karar verdinizse bile benden büyük kardeşim varken buna böyle şeylerden bahsetmemiz, bilmem duğru mu?

Hükûmdar bu cevaptan da memnun oldu, fakat gene belli etmedi:

— Senden de fayda yok, yıkıl git karşımdan! dedi. Hükûmdar bu sefer küçük oğlunu çağırdı, ona da ayni sözleri tekrar etti. Küçük oğlu da:

— Aman babacığım, diye yalvardı, Allah size ömür versin, iktidarınız da daim olan, şayet böyle bir ihtiyaç olsa bile benden büyük iki kardeşim var, evela onlara söyleseniz.

Hükûmdar yalancıktan kızıp onu da kovdu.

Her üç kardeş mahzun mükedder döndüler. Her biri bir köşeye çekilmiş, başını avucunun içine almış düşünüyordu.

Nihayet merakla üçü de birbirlerine sordular:

— Nen var?

— Ne oldu?

— Bu halin ne?

Gene üçü de birbirlerine başlarından geçeni anlattılar. Babalarının her üçüne ayni teklifte bulunması onları şüphelendirdi:

— Muhakkak bizi imtihan etmiştir!

Dediler. Sonra üçü birden ilave etiler:

— öyleyse biz de çıkalım gidelim. Hamdolsun nemiz eksik.. Vücudumuz sihhatte.. Aklımız, fikrimiz, tahsilimiz yerinde:

Ertesi gün üçüde mükemmel silahlandılar. Birerde at hazırlattılar. Gelip babalarının ellerini öpüp izin istediler. Hukümdar:

— Güle güle gidin, dedi, yalnız size nasihatim olsun, biri birinizden ayrılmayınız, biri birinize danışmadan iş görmeyiniz!

Üçüde sarayın bahçesinde atlarına binip uzaklaştılar.

Az gittiler, uz gittiler dere tepe düz gittiler, epice yol aldılar. Yabancı bir şehre yaklaşmışlardı.

Uzaktan koşa koşa bir adamın geldiğini gördüler.

Adam yanlarına gelip selam verdi. Baktılar bir deveci..

Adam soluk soluğa:

— Efendim, bir devem kayboldu. Acaba gördünüz mü?

Hukûmdar oğullarından biri:

— Evet, dedi, bir gözü kör deve, değilmi? ikisi dedi ki:

— Bir ayağı topaldı.

Üçüncü ilave etti:

— Hayvanın ağzında bir dişi de eksikti. Deveci bu tafsilat karşısında ağzı açık kaldı:

— Hay Allah sizden razı olsun! dedi.

bitmedi

Ne yemiş var ne sebze

Aile sahipleri, tabî hepiniz bu sıkıntıyı biliyorsunuz! Bu sene ne yemiş var, nede sebze.. Ağız tadile yenilecek elma, armut - tan vaz geçtik, marul bile güç vetişmiş.

Dört yol portakalı 15 den yafa 40 kuruştan aşağı düşmedi. Bir baş enginarı 30 kuruşa alırsanız ne mutlu!

Neden, çünkü yemişleri ve sebzeleri bu seneki dehşetli kış kuruttu. Et haylıce pahalı. Galiba yazın da kış gibi kuru fasulyaya fit olup oturacağız!

Beyoğlunda bir ev yıkılı

Beyoğlunda küçük yazıcı sokağında 4 numaralı ev ansızın çökmeğe başlamış ve yıkılmış.

Bereket versin evin alt katındaki bir kiracıdan mada evde kimse

oturmuyormuş.

Hemen emanet memurları gelip evin neden yıkıldığını tahkika başlamışlar.

Bunu bilmiyecek ne var: haraplıktan!

Bir mektepte bomba patladı

Yıldızda Balmumcu çiftliğinde «Dumlu pınar» şehri yatı mektebinde bulaşıkcı Ahmet süprüntüleri toplayıp yakarken talebeden Osman, Mehmet ve Mustafa Bürhan efendiler ve hademe Kâmil de durmuş bakıyorlarmış.

Birden süprüntülerin içinde bir bomba patlamış. Ahmede bir şey olmamış. fakat seyirci talebelerle hademe Kâmil ötesinden, berisinden yaralanmış. İşte görünmez kaza buna derler!

Hey gidi âşık!

Şehremininde «Deniz Aptal» mahallesinde oturan marangoz Hüsnü her gün dükânının önünden geçen Melahat Hanım isminde bir kızı seviyor, fakat kız buna yüz vermiyormuş. Hüsnü de tabanca ile kızı yaralamış Ne dersiniz, cahillik!

Milliyetin tefrikası 44

Sönen ışık

Yazan —MEBRURE HURŞİT—

şaşgınlığına rağmen sesi titremiyor, bakışı, oturuşu, gülüşü hep o âsâbıma dokunan, içime parçalanmak yırtmak, kırmak istekleri veren çirkin küstahlığını muhafaza ediyordu.

Salonda çok oturmadık. Zaten vakit te geçti.

" Beyfendinin„ karyolasının nereye kurulacağını soran Kevsere "Eski yerine!„ dedim.

"Eski yer!„ Bu bizim yatak odamızdı. Ekremin yanıbaşındaki geniş, aydınlık oda!

Ben onu geldiğim zaman kapattımdı.

Annem yüzüme baktı. Gözleri soruyor. Ne demek istediğini anlıyorum!

Hayır! Benim yatağım küçüğümün odasında kalacak. Annemin gözleri şirin bir gülümseme ile küçülüyor! Ne düşünüyor? İki odayı birleştiren ara kapısını mı? Onu ben çoktan kilitledim.

— Kızım, Ekremi uyandırmıyacak mısın? Babasını görmiyecek mi?

Hayır!.. hayır! Sabahleyin görsün... Sonra uyumak istemez, hasta olur.

. . . . . .

Ekrem uyuyorsun!

Senein için, saadetini elimle yıkmamak için katlandığım azaptan haberin bile yok. Uyu küçüğüm, işte ben de saatlerdir yanıbaşındaki geniş koltukta yarı kapalı gözlerle düşünüyorum!

Onu, kendimi ve bilhassa seni düşüüyorum!

Ayni gün, akşam üzeri

Bu sabah Ekrem gözlerini açtığı zaman beni başucunda görünce şaştı.

—Uyumadın mı annecim, ne oldu? diye sordu.

— Erken kalktım da...

— Ama bak yatağın bile bozolmamış...

— Demin düzeltmiştim..

— Küçüğümün gözleri inanmadığını söyliyordu.

— Annecim, bir şey var! Bana neye anlatmıyorson?

— Anlatacağım Ekrem. Sana çok sevinçli bir haber vereceğim. dün akşam biri geldi. Bil bakalım, bu kim?

— Bizim gelecek kimsemiz yok ki... bulamıyorum.

— düşün canım! Çok sevdiğin birisi...

— Anne! Şey mi? Babam mı?

Birdenbire gözleri sevinçle parladı. Yattğından fırladı. kucağıma çıktı, yanaklarımı öperek:

— Nerde annecim, nerde? diye sormağa başladı.

Gözlerim, ruhumun acısını mı söyledi bilmem, utanmış gibi başını göğsüme dayadı, kolları boynumda, hafifçe sallanarak, titrek bir sesle:

— Anne, ben çok fenayım! diye mırıldandı.

Biraz sonra Ekremi giydirdim saçlarını taradım ve ara kapının kilidini açarak onu içeriye soktum. Ekrem babasına nasıl yaklaştı, ne yaptı, ne konuştular, bilmiyorum! Ara sıra ikisinin de sesleri geliyordu. Küçüğüm tekrar yanıma geldiği zaman neler anlattığını sorabilirdim, fakat lüzum görmedim.

Odada yalnız kalınca pencereyi açtım, başımı avuçlarımın içine aldım, gözlerim kapalı, düşündüm... düşündüm.

Ekrem biraz sonra kucağında bir sürü oyuncakla içeri girdi. Kapıyı arkasından çekti, elindeki arabaları, otomobilleri, canbazları, yatağının dibine bıraktı, yanıma geldi, bir şey demeden, yavaş, yavaş dizlerimi okşadı, öptü!

. . . . . .

20 Eylül

İki hafta var ki elime kalem almadım. Dertlerimin yegâne ortağı kara kaplı defterimden bile utanıyorum. Düşünüyorum, bu adamı sevmiş olduğumu düşünüyorumda hicabımdan eriyorum!

Ne olacağım ya Rabbi?

Bu başladığım yalanlar, beni daha nerelere sürükleyecek?

Keşke susmamış olsaydım, keşke oradan geldiğimde annemin dizlerine kapanıp ona öldürülen saadetimi, çiğnenen zavallı hayatımı bütün felâket ve iztiraplarımı anlatmış olsaydım... Aldandığımı itiraf etmekle küçüleceğimi zannettim. Fakat bu oynadığımız feci komedi daha çirkin değil mi? Sanki şimdi ben küçülüp alçalmadım mı?

Sükûtum ona en emin silâhı verdi! Cündüz oynanan riya dolu oyuna yatmak vakti gelince perdeyi indirmek istemiyor ve bütün zevahir onu kurtarıyor.

Evine, ocağına avdet etmek lûtfunda bulunduğu için gene eski hayata kavuşmağı düşünüyor.. Her kesin içinde ne azaplar pahasına dudaklarıma getirebildiğim tebessümleri yalnızken de görmek istiyor!

Anlamıyor.. bunları yapanın eski "ben„ olmadığını hissetmiyor!

Yüzüne bakmak mecburiyetinde kaldığım zaman gözlerimin onu görmeden nasıl uzaklara daldığını anlamıyor...

Benim dilsiz, cansız dert ortağım! O çirkin döğüşü bak sana bile anlatmakta tereddüt ediyorum. Kendi kendimden utanıyorum. Günlerdir kapalı tuttuğum elem dolu ruhumu açıp okumaktan ürküyorum!

Hangi akşamdı? İki gün oluyor! Pazartesi gecesi idi. Annemin başı ağrıyordu, erkenden odasına çekilmişti. Ben de Ekremi yatırıp uyuttuktan sonra, ensiz taş rıhtıma inmiş biraz hava almak istemiştim.

Ne kadar kaldım bilmiyorum, kulağıma birden bire Ekremin sesi geldi. Hemen acele ile yokarı koştum, odamıza girdim. küçüğüm uyuyordu, yorganı üstünden fırlatmış, bacaklarını iki yana atmıştı.

Yanıldığımı anladım. Zaten çok defalar, böyle birdenbire Ekremin çağırdığını zanneder koşar, onu başka şeylerle meşgul bulurdum. Bunun için fazla ehemmiyet vermiş fakat artık aşağıye da inmek istemediğimden, soyunup yatmğa karar verdim.

Soyundum. Bu aralık bir kapı gıcırtısı duydum, hemen yerimden fırladım. Saçlarım dağılmış, gömleğimin kurdelesi kaymış, göğsüm açılmıştı.

Kilitli zannettiğim ara kıpının önünde de "o„ duruyordu!

Bağıracaktım, Ekremi düşündüm. Sustum!

Hemen üstüme yatak örtüsünü çektim, geri geri giderek dolapla karyolanın arasındaki boşluga girdim.

O, yüzünde bir iblis gülüşü ile yavaş yavaş ilerliyordu. Müsbet bir şey olmağa çalışan hırıltılı bir s...

— Ne diye örtünüyorsun, karım olduğunu unuttun mu? dedi. Kuruyan, kısılan boğazımdan:

— Senden iğreniyorum, çekil! cevabından başka bir şey çıkamadı.

Bu sözüm onu büsbütün kudurtmuştu! Geldi... geldi... Ellerini kalçalarına dayadı önümde durdu. Pencereden vuran mehtap yüzünü tamamen aydınlatıyordu. Gözleri tıpkı, bir ay evel gördüğüm rüyadaki zalim mai perilitlar gibi vahşet ve ihtirasla doldu. Gülmeğe çalışan dudakları gerildi. Alnındaki damarlar şişti ve ben, ben de senelerce ne büyük, ne saf bir aşkla sevmiş olduğum bu çehreyi görmemek için nefretle gözlerimi yumdum.

Artık o insanlıktan çıkmıştı. Dişisini kovalayan kızgın bir hayvan vahşetile kollarını uzattı, üstümdeki örtüyü koparırcasına çekip yere fırlattı. Ayni boğuk sesile:

— Kocan olduğumu unuttun sa bak sana göstereyim de anla dedi. Başımı dolaba çarparak nasıl odanın öbür tarafına atıldığı bilmiyorum.

Zavallı küçüğüm rahat uyuyordu. Henüz bir şey duymamıştı.

Pencereye koştum, ve kalbimde açtığı büyük yarayı müşfik ve munis nedamet sözlerile kapatıp hiyanetin unutturmağa belki çok çok seneler sonra gelebilecek affı sabır ve metanetle bekliyerek günahının kefaretini ödemeğe çalışacağı yerde, daha avdetinin ikinci haftasında adi

(Bitmedi)

Amerikanın en birinci mamulâtından

Yazı makinalarının en mükemmeli olan ROYAL makinasıdır.

Türkiye umum Acentası: KH. KROUBALKIAN Galata Billur sokağı nümero 1 Telefon Beyoğlu 1561

alton ve Moroe ve Odhner Hesap Makineleri Dünyanın En Meşhur En Mükemmel ve En Metin Hesap Makineleridir

Vilâyatta müsait şeraitle acentalık isteyenlerin Istanbulda umumî acentalığına müraceat eylemleri.

ŞAFAK ÇAYI

Müsabaka Etiketlerinizi tebdil ediniz.

İşbu müsabaka 12 Nisan Cuma günü saat 9-12 ye kadar Beyoğlunda Tepebaşında ASRÎ sinemada icra edilecek ve bir gün sonra depoda hediyelerin tevziine başlanacaktır. Deposu: Istanbulda ketencilerde No 11

FLIDA haşaratı yumurtalarile kat'iyen öldürür

Tahta kurusu, sinek, Pireleri itlâf için FLIDA istimal ediniz. Şişe 50, teneke 75, tulumba 75 kuruştur. Hasan ecza deposudur.

Direksiyon başında kocamış olanlar bile yeni Buicki kullanmakta yeni bir zevk ve haz buluyorlar.

Anlayanların dediği:

«Kullanması ne kadar kolay!»

«Kuvvetinin tezayüdü sayesinde zorlamadan müthiş sür'at elde eder....»

DİREKSİYON başında kocamış olanlar bile 1929 Buickini kullanmakta yeni bir zevk ve haz duyuyorlar. Üçüncü viteste 5, 50, 55, 60 ve az bir zaman içinde iki misli sür'at elde etmek bu kuvvetli altı silindir için işten bile değildir. Senelerce tecrübe görmüş olanlara göre bunda bulunan sür'at tezayüdü ve kabiliyet şimdiye kadar hiç bir arabada görülmemiştir.

Yeni Buickin meşhur motörü eskisine nispetle 17% daha kuvvetlidir.

Buick mühendislerinin mütemadi sayü gayretlerinin semeresi nihayet yeni Buicki meydana çıkardı: Tepeden supaplı motörü eskisine nispeten 17% daha kuvvetlidir. En çetin yollardan bile yılmayan bir kuvvet! Saatte kolaylıkla 115, bazıları ise 125 kilometro yapacak kabiliyet-

Masrafı kat'iyen artmamıştır

Bu kuvvet ve kabiliyet benzin sarfiyatını arttırmadan elde edilmiştir. Senelerce tecrübe ve salnin neticesi olarak motör öyle bir tekemmül etmiştir ki kuvveti arttığı halde benzin sarfiyatı aynıdır.

Bir çok tanınmış otomobilcilerin fikrine nazaren kuvvetinin artması işbu otomobilin idaresini daha kolaylaştırmıştır.

Vites değiştirmek kolaylaştırılmış, sür'at tezayüdü o kadar serileştirilmiştir ki kalabalık bir yolda, veya uzun yollarda olsun Buicki kullanmak cidden büyük bir zevk olmuştur.

Buick acentasını teşrifle bir tecrübe gezintisi tertip ettiriniz, ve gayet elverişli şeraiti tediyeyi sorunuz.

BUICK

GENERAL MOTORS MAMULÂTI

O.T.T.A.Ş. Otomobil Ticaretî Turk Anonim Şirketi, Beyoğlunda, Tokatlıyan karşısında. Telefon: Beyoğlu 2866

FERNET-BRANCA

FRENE TBRAN KA:MI-DE

BAĞIRSAK hastalıklarına en meşhur doktorlar tarafından tavsiye olunur. İŞTİHAYI açar ve MİDEVİDİR. Su, şarap veya vermut iie karışık alınır, DENİZ TUTMASI rahatsızlıklarında çok müessirdir. - FRATELLİ BRANCA - M.LÂNO

ETABLİSMAN

OROZDİ-BAK

1 Nisandan itibaren

Son derece tenzilâtlı fiatlarla satış

İpekli - Yünlü - Pamuklu Kumaşlar

Tuhafiye - kundura - çamaşır - döşemelik - levanta - zücaciye - çanta - saat ve hediyelik eşya

Kadın-Erkek ve Çocuk için hazır elbiseler

Bütün dairelerimizden mübayeatınız kendi istifadeniz içindir.

Etablisman OROZDİ-BAK İstanbulda en ucuz mal satan ticarethanedir.

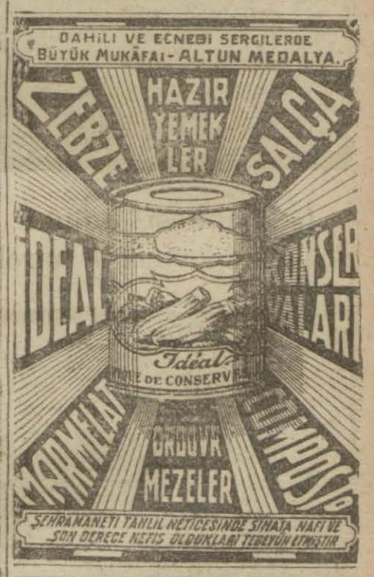

Müzmin YARALAR

Yanıklar, intanlı çıbanlarda

Kuvvetli bir müneddip ve muazzam taaffün olan

SİKATRİN Il Dr Barbut

Kullanınız. İstifade muhakkaktır. Meşhur eczanelerde bulunur. İzmirde Margontoecza deposuuda ve Bursa Setbaşı Türkiye, Samsun Kamer, Trabzon Şifa eczanelerinde

Adalât ve mafsallarda hissedilen hât ağrilar romatizmanin ilk alâmetleridir.

Spirozal

mahlûlü

uzun zemandanberi tecrübe ile sabit olduğu üzere sürüldüğü yere güzel bir sükûnet verir

BAYER

DOKSA

En mükemmel ve tam ayarlı saattir

Dakika şaşmaz, teminatlı ve ehven fiatlarla satılmaktadır.

Başlıca saat dükkânlarında arayınız. Toptan satış:

RİKARDO LEVİ ve Biraderi

stanbul, Havuzlu han 9-14

Her cins saat deposu.

ZAYİ: 1929 Mart 28 perşembe günü yedimde bulunan tekmil müşteri senetleri zayi olduğundan kimki bulacak olursa kendisine hiç bir kıymeti yoktur. Senetleri terzihaneme teslim edene lâzım olan mükâfat verilecegi ilân olunur. Ankara caddesi No 56 O Hançeryan

Deniz mübayaat komisyonundan:

2000 metro yataklık keten bezi
200 „ beyaz „ „ peçetelik

31-3-929 pazar saat 14 te

Teahhüdünü ifa edemeyen mütaahhit nam ve hesabına bâlâda muharrer iki kalem eşya pazarlıkla mübayaa edilecektir. numuneleri görmek isteyenlerin her gün ve vermek isteyenlerin yevmi ihalede muharrer saatta Kasımpaşada Dez. M. K. müracaatları

Öksürenlere Katranı Hakkı Ekrem

Istanbul nafia fen mektebi mübayaat komisyonundan:

Mayıs (929 gayesine kadar mektebin ekmek ve sebze ihtiyacı münakasasına talip çıkmadığından 31 Mart 929 Pazar günü saat 14 de ihaleleri yapılmak üzre münakasaya konulduğundan taliplerin ihale günü mektepteki kmisyona müracaatları

Tavuk meraklılarına

COUVEUSE SAİNT MİCHEL

Meraklı bir kuluçka ve ana makinası ehven fiatla satılıktır. Talip olanların Üsküdar Aziz Mahmut efendi Gülfem hanı mallesi kıabaç sokak [illegible] müracaatı.

Doktor Taşçıyan

Paris Seririyatindan mezun ve 28 sene tecrübeli Frengi ağrısız iğnelerle, belsoukluğu idrar darlığı ve zaafi cinsiyetin elektirikle kat'i ser'i ve ağrızız tedavisi Eemin önünde, İzmir sokağında N. 4

Mes' [illegible] TTİN

PAZAR
31 MART 1929

GÜNÜN SİNEMASI

Millyet

Bin S
Bir Resim

İş Bankası umumî müdürü Celâl beyefendi, tetkikat için dünkü ekspresle İsviçreye hareket etmiştir.

Liman şirketi hey'eti umumiyesi dün senelik içtimaını yapmıştır. Bu toplanmada bir senel muamelât tetkik olunmuş ve yeniden intihap yapılmıştır.

İzmir vilâyeti dahilinde Milâs ile Çine arasında Beşparmak dağlarında İzmir avcıları tarafından kaplan avı yapılmıştı. Milâs ile Çine arasında kaplan bulun bulunmadığı cyice münakaşa edilmiş ve bir çok şüpheler de uyandırmıştı. Halbuki kaplanlar inlerinden çıkarılmış ve vurulmuştur. Yalnız bu av esnasında avcılardan Hamidi bir kaplan yaralamış ve Hamit ölmüştür. Bu resimler avcılarla vurulan kaplanları gösteriyo .

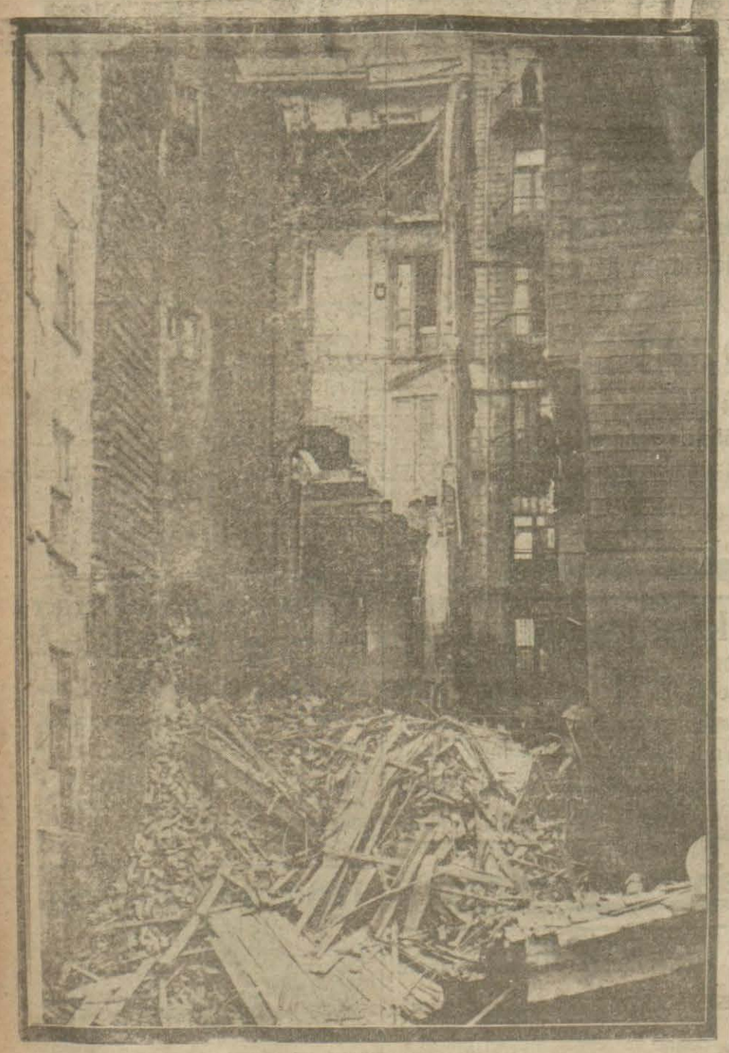

Dün beyoğlunda bir apartıman çökmüş ve bir kişi ölmüştür.

Türk talebe birliği azası dün bir içtima akdetmiş ve yerli malları koruma isi hakkında kararlar verilmiştir.

Usküdarda Cumhuriyet Halk Fırkasının yeni binaya nakli münasebetile bir müşa

Dün Gedik paşada bir evde gizli bir rak