Çarşamba 27 Mart 929

İdarehane:
İstanbul, Ankara caddesi, № 100
Telgraf adresi: İstanbul, Milliyet
Telefon numaraları: İstanbul, 3911 — 3912 — 3913
Gazete ve matbaaya ait hususlar için müdüriyete müracaat edilmelidir.
Müddeti geçmemesi lâzımgelen 10 kuruştur. Gelen evrak geri verilmez.
Nushası 5 Kuruştur

Milliyet

Başmuharriri Siirt meb'usu MAHMUT

4 ncü. Sene № 1121

Abone ve İlan ücretleri
Gazetemizde çıkan yazıların hukuku mahfuzdur

Abone şartları	Türkiye	Hariç	İlan tarifesi	
3 Aylığı	400 ku.	8 ku.	6ncı Sahifede Satırı	25 ku
6 «	750 «	14 «	5ncı « «	50
12 «	1400 «	2700 «	4ncü « «	280 00
			2nci « «	

Nushası 5 Kuruştur

İKTİSAT VE SİYASET

İktisadî prinsip ve amillerin çok fertlerin ve gerek milletlerin ha yatında en birinci mevkii işgal etmekte olduğuna artık kimsenin şüphesi kalmamıştır. Büyük sanayiin ve kesif istihsal sisteminin inkişafından beri milletlerin başlıca meşgalesini teşkil eden iktisadî meseleler, cihan harbinden sonra daha fazla bir ehemmiyet kazanmışlardır. Çünkü harp bir çok iktisadî kıymet ve enerjilerin mahvolmasına sebebiyet vererek, milletlerin ekserisini zaif düşürmüş ve bütün dünyada umumî bir sıkıntı ve buhran husule getirmiştir.

Beşeriyetin ebedi endişelerinden biri olan fakru zaruret iktisadî bir muamma değilmidir? Hayat için mücadelenin başlıca gayelerini iktisadî emeller teşkil etmiyor mu? Milletlerin haricî ve dahilî siyasetlerini tahlil edelim: Bunlara hakim olan yegâne düşünce iktisadî inkişaf arzusudur. Bolşevizm, Faşizm, Emperyalizm.. ve sair sistemlerin en mühim istinat noktalarını hep iktisadî esaslar teşkil etmektedir.

İhtiyaç ve zaruret ekseriya fertleri nasıl bir birine düşürür, ve aralarındaki tesanüt ve muhabbet ve hislerini nasıl kaldırırsa, cihan harbinin sebebiyet verdiği umumi sefalet ve ıztırap ta milletleri öylece bir birine düşürdü... Hotbinlik hislerine tam bir cereyan verdi.. Bilhassa Avrupa nın siyasî kadroları değişen milletleri, ırk ve siyaset ihtiraslarını, iktisadî sahada yaşatmak için hudutları içinde adeta pusu kurdular... Top ve tüfek harbini, iktisadî harbe çevirdiler... Fakat iktisat kanunlarının, her kesin, her milletin baziçesi olmıyacağı çok geçmeden acı tecrübeler neticesinde anlaşıldı. İktisadî silah iki yüzü keskin ve kullanılması çok güç bir silahtır.

Medeniyet hayatının bugünkü vaziyetinde, onun en büyük alâmeti, iktisadî tesanüt ve karşılıklı merbutiyettir. Onyedinci asır askerî kuvvet, onsekizinci asır akıl ve mantık, ondokuzuncu asır ilim ve fen ile temeyyüz ettiği gibi yirminci asır da iktisadî kudret farikası altında tekâmül seyrini takip eylemektedir

Siyasî hudutların, iktisat kanunlarına hakim olamıyacağı anlaşılınca Avrupa milletleri az çok zihniyet ve hareketlerini değiştirdiler. Cemiyeti akvamın iktisadî komite ve konferansları şimdi yeni uzlaşma ve beraber çalışma esaslarını araştırmakla meşguldür. Fakat bu husnsta en ziyade dikkate şayan mesainin vasatî Avrupa, da ve bilhassa küçük itilâf devletleri arasında cereyan ettiği görülmektedir. Eski Avusturya-Macaristanın orta Avrupa milletleri için yalnız siyasî değil iktisadi bir zarurete de tekabül etmekte olduğu çoktan anlaşılmıştır.

Siyasî bağların çözülmesi veya tebdili mahiyet etmesi nispeten kolaydır. Fakat iktisadî birliğin bozulması derhal milletlerin hayat ve inkişafını müteessir eder. Cemiyeti akvamın Avusturya daki sabık komiseri Mösyö (Zimmermann)ın fikrine göre bütün Avrupa nın iktisadî sıkıntısı eski avusturya - Macaristan iktisadî birliğinin inhilalinden ileri gelmektedir.

Siyasî küçük itilâf bu inhilâlin Orta Avrupadaki karıştırıcı tesirlerini izale edememiştir. Bunun için şimdi bir de iktisadi küçük itilâf tecrübesi yapılmak üzredir. Geçenlerde Bükreşte akdolunan iptidaî konferans bu hususta bazi esasler tespit etmiştir. İktisadî küçük itilâf, Avusturya ile Macaristanı da ihtiva edebilirse orta ve belki de bütün Avrupa için ehemmiyetli bir sulh ve tarakki amili olabilir.

ZEKİ MESUT
Edirne Meb'usu

Gümrük tarifesi yüzde yirmiyi geçmiyecek

Yeni tarife ne dir?

Tarife iki esası ihtiva etmektedir..

TARİFE RESMİ YÜZDE ONBEŞTEN YİRMİYE ÇIKARILMAKTADIR

Tarifeler "hamî„ ve "malî„ olmak üzre iki kısım üzerine yapılmaktadır

Tarife komisyonunun mesaisi

Ankaradan gelen haberlere göre, tarife komisyonu vazifesini bitirmek üzrerdir. Tarife meclisin bu içtimaında heyeti umumiye tarafından müzakere edilecektir. Bu münasebetle yeni terife hakkında elde ettiğimiz malûmatı dercediyoruz.

Yeni tarifenin esasları

Malûm olduğu üzre, eski tarife 1332 senesinde yapılmıştı. Bu tarife bir müddet tatbik edildikten sonra kalkmıştı. Mütarekeyi müteakip hükûmet bu tarifeyi tatbik etmek istemiş ise de müstevli hükûmetlerin ibramile tarife tatbik edilmemişti. 1332 Senesi tarifesi ancak millî hükûmet İstanbulda teessüs ettikten sonra tatbik edilmeğe başlandı. Lozan muahedesinin imzasından evel tarife şu suretle tatbik ediliyordu:

1 — Aradaki para farkı dolayisile bazı eşyadan eski tarifeden beş misli gümrük resmi olınıyordu.

2 — Bazı eşyadan alınan gümrük resmi onbeş misline iblâğ edilmişti.

3 — Bazı eşyanın İdhali de büsbütün menedilmişti.

Lozan sulhundan sonra

Lozan muahedesinin imzasından sonra tarife şu şekilde tatbik edilmeğe başlandı.

1 — Bir defa memnuiyet kaldırıldı. yanı hiç bir eşyanın idhali memnu değildi.

2 — Onbeş misli gümrük resmi alınan eşyadan on iki misli alınmağa başlandı.

3 — Beş misli gümrük alınan eşya aynen muhafaza edildi. Ancak Lozan muahedesini imzalamıyanlar hakkında beş yerine sekiz misli tarif tatbik edildi.

Şimdiye kadar tatbik edilegelmekte olan tarife budur. 9 Agustos 1929 tarihinde Lozan muahedesinin meriyete girdiği tarihin beşinci senesi idrak edilmiş olacak, Binaenaleyh muahedeye göre Türkiye istediği tarifeyi tatbik etmekte serbest olacaktır.

Yeni tarifelerdeki iki esas

Aldığımız malûmata göre, meclise takdim edilecek olan yeni tarife şu iki esası ihtiva etmektedir.

1 — Malî resimler

2 — Hamî resimler

Memlekette emsali yetişmiyen mevat hakkında malî resim tatbik edilecek. Memlekette emsali yetişen mevat hakkında da hamî resim tatbik edilecektir . Hamî resimler çok yüksekdir.

Malî resimlere gelince, tabii mevada göre değişir. Fakat projede şu esas muhafaza edilmeğe çalışılmıştır. Yapılan hesaplar, eski tarifenin, tatbikatta vasatî olarak eşyanın kıymeti mukadderesi üzerinden yüzde ondört nisbetinde gümrük alındığını göstermiştir. Yeni tarifede vasatî olarak yüzde yirmi kabul edilmiştir. Tabii her eşya üzerinde aynı nisbet muhafaza edilmemiştir. emtianın mahiyetine göre daha fazla ve daha az nisbetlerde tezayütler vardır. Fakat rakkamların tetkiki, projede, eşyanın kıymeti mukadderesinin yüzde yirmisi nisbetinde bir gümrük resmi alınmak gayesinin istihdaf edildiğini göstermektedir.

İSTİFA HAFTASI

Şeker inhisarında da iki istifa

İdare müdürü ne diyor?

Şeher ve Petrol inhisarı hukuk müşaviri Cemil bey vazifesinden istifa etmiştir . Söylendiğine göre mezkûr idare müdürü Hüsnü beyle diğer idare erkânı arasında bir ihtilâf çıkmıştır. Bundan dolayı muhaberat şubesi müdürü Babanzade Hüseyin Şükrü beyin de istifa etmek üzre bulunduğu beyan edilmektedir. *Hüsnü B.*

Dün bir muharririmiz idare müdürü Hüsnü Beyle görüşerek istifa meselesini mevzuu bahs etmiştir, müdür Bey de şunları söylemiştir:

— Hzrkes istifa etmekte bittabi serbestir. Cemil bey istifa etti ise de Şükrü beyin istifasından henüz haberdar değilim „

* * *

Zekai bey dainler vekili olduğu takdirde yerine tayin edilecekler arasında Hüsnü beyin ismi de zikredilmişti. Esasen dahiliyeden gelen mumaileyh hin mezkûr müdürlüğe tayini muhtemeldeğllidir. Hüsnü beyin Şeker inhisarının lâgvi takd'rinde tekrar dahiliye emrine verileceği muhakkak addedilmektedir.

Nezihe Muhittin hanım ve arkadaşları intihap hakkını istemekte ısrar ederler mi?

KADINLAR

İntihap hakkını alacaklar mı ?

Vali Bey nediyor?

Kadın birliği, yeni Belediye kanunu layihasının meclise intikali münasebetiyle, belediye intihabatına iştirak hakkını istihsal için teşebbüsatta bulunmağa hazırlanmaktadır. Birlik idare hey'eti, bu hususta Avrupada mevcut nizameleri tetkik ettikten sonra Büyük Millet Meclisine müracaat etmek ve gelecek intihabatın kadınların rey sahibi olmalarını temine çalışmak niyetindedir . Birlik idare heyeti bugün toplanacaktır.

Yeni kanunda , kadınların iştiraki hakkında bir kayt olmamakla beraber, "her Türk„ tabirini gayri sarih bulan bazı kadınların ümide düşerek derhal harekete geçmeleri , tezahürat ve miting için teşebbüsatta bulunmaları kadın birliğinde varit görülmemekte , lüzumsuz ve mevsimsiz bir istical eseri addetmektedir .

Darülfünun meydanında kadınlar tarafından miting akdı için vilâyete müracaat edildiğine dair neşriyat alâkadarlar tarafından tekzip edilmektedir. Nezihe Muhittin hanımla bazı arkadaşları , kadınlara intahap hakkı verilmesini muhtemel görmektedir.

Vali ne diyor.

"— Miting için hiç bir müracaat olmamıştır. Esasen yeni belediye teşkilâti lâyihasında kadınların hakkı reyi için bir madde yoktur. Yeni lâyiha başlıca şu maddeleri ihtiva ediyor.

1 — vergi kaydi kaldırılıyor.

2 — âli tahsil görenler iki rey sahibi oluyorlar.„

Yeni nizamname

washington, 25 (A.A.)—Muhaceret hakkındaki yeni nizamname İngilterenin hissesini 34,007 den 65,721 ve İtalyanınkini 3845 ten 5802 ye çıkarmakta ve buna mukabil Almanyanın hiesesini 51,227den 25,957ye , İrlandanınkini 28,567 den 17,853 e ve Fransanınkini de 3954 ten 3086 ya indirmektedir .

BUGÜN

2 inci sahifemizde :

1— Prag mektubu; Çekler nasıl yaşıyorlar?..
2— İspanya baş vekili istifa mı ediyor ?
3— Son haberler
4— Tarihi tefrikamız Temirlenk

3 üncü sahifemizde

1— Şişli faciasının muhakemesi ehemmiyet aldı.
2— Belediye zabıtası için yeni nizam.

4 üncü Sahifemizde:

1— Hava raporu
2— Fıkra
Yakup Kadri Bey
3— Felek:
4 — Hikâye, roman, karikatür V.S.

MÜHİM BİR TEŞEBBÜS

HÜKÛMET SAMSUN-ÇARŞAMBA HATTINI ALIYOR

Hazırlanan layıha meclise verildi

Ankara, 26 (Milliyet) — Hükûmet Samsun-Çarşamba hattının Nemli zadelerden tamamen satın alınmasına karar vermiştir. Bu hususta hazırlanan layıha dün nafia encümeninde müzakere ve tasvip edilmiştir. Encümen Nafia ve maliye vekillerinin bu husustaki izahatını dinlemektedir.

Hükûmet elinde mevcut hisselere zamimeten Nemli zadelerde mevcut (250) bin liralık hisseleri onlardon (100) bin liraya satın alacak, İş bankasına olan (500) bin lira borçlarının tediyesini tekabbül edecektir.

Hükûmet bundan maada halkın elinde olan hisseleride satın alabilmek için meclisten selâhiyet alacaktır.

Anadolu demir yolları

İdare meclislerinin kararları ve yapılan işler nedir?

Sabık Anadolu Demir yolu , Haydarpaşa limanı ve Mersin-Tarsus Adana Demir yolu şirketleri hey'eti umumiyeleri mühim bir içtima akdetmişlerdir .

Bu içtimada hükûmetimizie yapılan mukavele ile meclis idare raporu okunmuştur . Şirketler meclisi idareleri muhtelif fasılalarla toplanmışlardır.

Ankara Demir yolu meclisi

Seyfi Bey

idaresi içtimaında 136,188 hisse senedi hamillerini temsil eden (30)hissedar hazır bulunmuştur. Meclisi idare mukaveleye ittila peyda ettikten sonra raporu tasvip etti.

Azalar kimler?

Bundan sonra hükûmet tarafından namzet gösterilen yeni meclisin idare azaları intihap edilmiştir. Hükûmet namına intihap edilen azalar şu zavattır:

Faik Bey

Muharrir Ahmet Haşim, sabık valilerden İsmail Sefa, sabık meb'uslardan Enver Beyler.

Diğer âzalar da şunlardır : M. Gutman, M. Veigelt, M. Gertig, M. Maysner. Riyasete de Fon Ştavss intihap edilmiştir. İçtimaın sonunuda mukavelenin akdından dolayı murahhaslara teşekkür edilmiş ve yeni meclisi idare toplanmıştır.

İKİNCİ ŞİRKET

Haydarpaşa liman şirketi meclisi içtimaında (31,805) hisse senedi temsil edilmiştir.

MERSİN HATTI

Dün yazdığımız gibi Mersin-Tarsus - Adana Demir yolu Meclisi idare İçtimaında 15,596 hisse senedi hamili temsil edilmiştir. Meclis idare riyasetine Tütün inhisarı sabık müdürü Seyfi bey intihap edilmiştir.

Mezkûr şirketler meclisi idareleri bütün kararları ittifakla vermişlerdir.

Aldığımız malûmata göre üç şirket mürakipliğine demir yolları müdürü Mustala Bey tayin edilmiştir.

Dün kendisile görüşen bir muharririmize M. Maysner tasfiye muamelatının muntazaman devam ettigini söylemiştir.

TÜTÜN İDARESİ

Tüccarların aleyhine hareket ediyor mu ?

Behçet B.in beyanatı

38 milyona mukabil 1 milyon kilo tütün!

Tütün inhisarı umum müdürü Behçet Bey, idarenin yaprak tütün ihracatı yaptığına dair vukubulan neşriyat hakkında dün bir muharririmize demiştir ki:

— Ticaret serbes olmakla beber, son defa mevzubahsolan inhisar idaresinin külliyetli mikdarda yaprak tütün ihracatı şayiası doğru değildir. Şimdiye kadar idare her sene bir milyon kilo kadar fazlasını satmak mecburiyetini hissetmiştir. Vasati istihsalât yekûnu 50 milyon kilo olduğuna ve ihtiyacımız (12) milyon raddesinde bulunduğuna nazaran bu güne kadar tüccar ihracatı 38 milyon demektir ki fazla yaprak tütün ihracatımız meselesi bu hesapla izahtan müstağnidir.

Bu sene de, fazlamızdan sattığımız bir milyon kûsur kiloya mukabil, zürra hariç olmak üzre, yalnız İstanbul tacirlerinden bir kaç milyon iyi (randmanlı) tütün mübayaa ettik.

Acaba tacirler bizim satın aldığımız bu tütünleri niçin ihraç etmemişlerdir ?... Biz , idarenin ihracatından bahsedenlerin tütünlerini almakla onlara ekmek vermiş olduk. Görmez denilen aşağı cins malları fabrikada sarfederek iyilerini satmak messlesi de tamamen asılsızdır. Fabrikada görülecek harmanlar bu sözlerin hilafını her zaman ispata kâfidir ve satılan cüz'i kısımda tütün kanununun bahşettiği müsaadattan istifade tarihi nazari itibare kat'iyen alınmamış, hatta muamele vergileride hesaba ilave edilerek "at verilmiştir . Binaenaleyh , tüccarın 120 ye sattığını, inhisar idaresinin yüze satabilecek vaziyette bulunduğu hakkındaki sözler de sırf nazariyyattan ibarettir. Belki de iş berakistir.„

Beçet Bey

BEHÇET BEY

Maarif emini meb'us oluyor

İstanbul Maarif Emini Behçet Beyin münhal mebusluklardan birine intihap olunacağı haber alınmıştır. Behçet Beyin yerine hangi zatın Maarif Emini olacağı henüz belli değildir.

Mülkiye Mektebi Müdürü Hamit beyin tayin olunacağı söylenmektedir. Fakat Hamit beye bu hususta hiç bir iş'ar vaki olmamıştır.

Un resmi

Ankara, 26 (Milliyet) — Tenzil edilen un resminin hükûmetimizle ticaret muahedesi akdetmiş hükûmetler muvaredatına da teşmili için heyeti vekilede bir karar alınacaktır.

Ankara ticaret odası

Ankara, 26 (Milliyet) — Şehrimiz ticaret odası mıntaka kongrası nisanın ilk pazarında toplanacaktır.

Lehistanın bütçesi

Varşova, 26 (A.A) — Meclis 1929-1930 bütçesini tastik etmiştir. Bütçe de varidât 2,954,414 ve masarif 2,787,787,731 zelotiye baliğ olmaktadır.

Dün "Raleijk Roley„ isimli Amerikan kruvazörü limanımıza geldi. Resmimiz Visamiral "Dayton„ undur

AMERİKAN GEMİSİ

Dün limanımıza geldi

Visamiralın makamatı resmiyeyi ziyaretleri ve muharririmize beyanatı

Avrupa denizlerindeki Amerika filosunun Amiral gemisi olan *"Raleijh Roley„* **kruvazörü dün saat 15 de limanımıza gelmiştir. Amerikan harp gemisinde vis amiral** *Dayton*la **zabıtanı ve 500 e yakın efrat bulunmaktadır. Vis amiral** *Dayton* **1909da Amiral** *Bristol*la **birlikte bir kere daha şehrimize gelmiştir.**

Harp gemisi limanımıza girerken toplarla selâmlanmıştır . Amerika sefarethanesi Ataşemiliter ve Navalı Kaymakam *Alyot* **gemiye giderek beyanı hoşamedi etmiştir.**

Roley 9,000tondur, mai mahreci 19 kademdir.

Gemi limanımızda 8gün kalacak ve Nisanın dördünde müfarakat edecektir. Misafir zabıtan şehirdeki büyük otellerden birinde kalacaklardır. Vis Amiralın refakatine, Binbaşı*Ertuğrul* **Bey mihmandar olarak tayin edilmiştir.**

Visamiral *Dayton* **karaya çıktıktan sonra doğru Amerika sefarethanesine gitmiş, Amerika sefiri Mister "** *Gluvv* **„ u ziyaret etmiş, bir müddet sefarethanede kalmış, müteakiben konsolos haneye gitmiştir .**

Visamiral bundan sonra kolordu ve Bahriye kumandanlığını Vilâyeti ziyaret etmiştir .

Misafirlerin şehrimizdeki ikametleri esnasında tatbikat edilmek üzere henüz bir program tespit edilmemiştir. Visamiral ve zabıtan serefine Amerika sefarethanesinde bir balo verilecektir.

Valiyi ziyaret

Uis amiral *Dayton*, **dün saat 17 de Vilâyete gelerek Vali vekili ve Şehremini** *Muhittin* **Beyi ziyaret etmiştir.**

Vis amiral Vilâyette 20 dakika kadar *Muhittin* **Beyle görüşmüş ve bu esnada inkilâbımızdan büyük bir sıtayışle bahsetmiştir.**

Amiral ve refakatındaki zevata çay , pasta ikram olunmuştur. Muhittin bey de bugün Amirala iadei ziyarette bulunacaktır .

Amiral diyor ki

Amiral Dayton dün bir muharririmize hissiyatını şu suretle beyan etmiştir:

"— Uzun müddetteu beri görmediğim bu güzel şehrinizi tekrar ziyaretimden son derecede müteheccisim.„

MİLLİYETİN HARİÇTEN ALDIĞI MEKTUP VE TELGRAFLAR

M. Mellon

Amerikada

Son hadise

İngiliz gemisinin batırılması

Amerika haklı olduğunu söylemektedir

SON VAZİYET NEDİR?

Washington, 25 (A.A.) — Hazine nazırı *M.Mellon* bu akşam "*İm Alone*„ namındaki ingiliz gemisinin amerikan sahil muhafazaları tarafından tahrip edilmesi hadisesine müteallik raporları almış olduğunu bildirmiş ve *muhafazaların kanunî surtte hareket etmiş olduklarını*, binaenaleyh hareketlerinin muhik olduğunu beyan etmiştir.

Nuyork, 25 (A.A.) — "*İm-Alone*„ mürettebatından bir Fransızın geminin tahribi esnasında boğulmuş olduğu istihbar edilmiştir.

İngiliz ve fransız konsolosları mes'ele hakkında görüşmüşlerdir. Londranın salâhiyettar mehafili, tahrip hadisesi mağruk geminin raporunda anlattığı şekilde cereyan etmiş iseingilterenin washington hükûmeti nezdinde şiddetli teşebbüslerde bulunacağı mutalaasını serdeylemektedir.

İtalyada

Papa işi büyütüyor!

Roma, 26 (A.A) — Vatikanda büyük bir telsiz istasyonu vücuda getirilmiştir. Papa bu sayede bütün dünyadaki Katolik peskapsları ile şifreli muhaberatta bulunacaktır.

Mareşal Foch

Paris, 26 (A.A) — Mareşal Foch un cenazesi bugün büyük merasimle kaldırılmıştır. Reisicumhur, hükûmet erkânı harbi umumide Fransanın müttefikleri olan hükûmetlerden gelen hey'etler ve askeri kıt'alar, sefirler merasimde hazır bulunmuştur. Müteveffanın naşı İnvabdes e defnedilmiştir.

Asiler kaçıyorlar

Meksiko. 26 (A.A) — Mazallan şehdini muhasara etmekte olan asilerin firar halinde oldukları bildiriliyor.

AVRUPA MEKTUPLARI

Pragda umumî hayat

Çeklerin yarısından fazlası Almanca konuşuyor

Prag 6 mart 1929 (Milliyet)— Pragda eğlence hayatı diğer merkez şehirlerinden aşağı kalmıyor. Yalnız burada bir iptidaîlik göze çarpar. Halk, Berlin, Hamburg, Pariste olduğu gibi iyi giyinmiş degildir. Birlinin smokingle gittigi yere öteki alaâde açık elbise ve sarı potinle gidiyor.

Kadınlar şık degildir. Fakat umumiyetle iyi dans etmesini bilirler. Eğlence yerleri, memleketin parası düşük olduğu için ucuz geliyor. Kabare, dansing, bar olarak Prağda Bocaccio, British Dansig, Luxor vs. var. Buralarda insanın en ziyade işittigi lisan Almancadır. Esasen Çeklerin ekserisi iyi Almanca biliyorlar. Burada göze çarpan bir nokta var. Alman ve Çek âlemleri birbirinden ayrılmış. Alman ve Çeklere mahsus eğlence yerleri var. Prağın bir milyona yakın nufusunun üçte biri Alman olduğu için onların gazeteleri ayrıdır. Almanlarınmükemmel bir tiyatroları mevcuttur.

Çekler Alman lokanta ve ya kahvelerine gitmiyor.

Görüştüğümüz Almanlar da şeklen pek sevmediklerini söylediler.

Prağın passajı bol olduğu kadar sineması da mebzuldur. Her passajda bir sinema gördük ve bu sinemalar öğleden itibaren oyuna başlıyor.

Kahve hayatı Prağda büsbütün başkadır. Berlinde olduğu gibi dansli kahve yoktur. Bu kahvelrde çok defa iyi bir orkestra bulunur.

Prag ilân sütunlarında en ziyade okunan şey konser ilanlarıdır. Ben müzige bu kadar düşkün halk daha görmedim. San'atkâr büyük olsun küçük olsun Pragda her halde müşteri buluyor. Mozarteumda Neyyorktan bir sopran ve Paristen bir tenorun konserini dinlemek istedik. Diger bil'umum şehirlerde en evel ucuz biletler satıldıgı halde Pragda tamamen aksine olarakevvelâ pahalı yerler alınmış.

Konserde ihtiyarından gencine kadar her yaşta insan vardı.

Bu musiki merakını aynı şekilde trende de gördük. Tren hınca hınç dolu olduğu için ikinci biletle üçüncüde iki dar yer bulabildik. İkincide yer açılıncaya kadar bir kaç stasyou mecburen olarak üçüncü ile gittik. Yanımdaki arkadaş gramofonunu açıp çalmaya başlıyınca etrafımızı kesif bir halk kitlesi sardı. Çok mutena parçaları halk derin bir alaka ile dinliyordu.

Her plakın hitamında alkışlıyorlardı. Biz oradan gidinciye kadar hiç biri ayılmadı.

Prağda umumi bahçeler de çoktur. Yalnız bağenmedigim bir nokta: Yollardaki karlar temizlememiş.

Halbuki Almanyada herkes kapusunun önünü temizlemeye mecburdur. Yollardaki kebap kestanecileri ile Prağ İstanbulu andırıyor.

Prağda bundan başka şayanı temaşa bir şey yoktur.

Gelecek mektubumu Çekeslovakyanın iktisadî ve siyasî vaziyetinin tetkikine hasredecegim.

K. Ömer

Çinde

Damarda durmayan kan!

Çinde yeniden kan dökülmeye başladı

Japonyadan asker ve zırhlı gönderiliyor

Londra, 25 (A.A.) "Röyter„ in Nankin muhabiri Anhui nin şimalinde ve Hupel in şimali şarki hududunda Nankin kıtaatiyle Hankov kuvvetleri arasında dün sabah şiddetli muharebeler başlamış olduğunu bildiriyor. Huvan ve Klangsi ile Yangçenin cenubunda da muharebe edilmektedir. Tafsilât alınmamıştır. Ceneral Çang-Kay-Şek ile erkânı harbiyesi Kulklanga gitmiştir.

Çang-Kay-Şek

Tokyo, 25 (A.A.) — Yangçe vadisinde baş gösteren yeni karışıklıklar üzerine bahriye nazareti Toksika ismindeki mayın gemisile 3 torpido muhribinin Şangaya gönderilmesini emretmiştir.

Fuçendan bildirildigine göre bir seneden beri Honanın ve ve Klangsinin cenubunda tahribat ika etmekte olan 6.000 komünistten mürekkep ordu Fukyenin cenubu şarkısını istilâ ettikten ve hükûmet kıtaatını hezimete uğrattıktan sonra 250 bin nüfuslu olan Tingçufu şehrini zaptetmiştir.

İspanyol tayyaresi nerelerde

Madrid, 26 (A.A) — Nacion gazetesinin Rio muhabiri Brezilyada kâin Natal afakında bir tayyarenin görülmüş olduğunu bildirmektedir. Bu tayyarenin İspanya-Brezilya seferini icraya teşebbüs etmiş olan Jimenez ve Iglesiyas namındaki İspanyol tayyarecilerini hamil olan tayyare olduğu zannedilmektedir. Aynı muhabir bu haberi teyit eden diğer bir haber daha almıştır. Bu haberde saat 2.36 da Natalda görülmüş olan tayyarenin cenuba doğru yoluna devam etmekte olduğu ilâve olunmaktadır.

İspanyada

Başvekil çekiliyor mu?

M. Primo de Riveranın neşrettiği bir tebliğ

Madrit, 25 (A.A) — **M. Primo de Rivera** *matbuata tevdi etmiş olduğu bir tebliğde gendisini memleketten ve kraldan beş sene bir müddet için itimatlarını tecdit etmelerini talep adecek derecede genç ve dinç hissetmediğini beyan etmektedir. Binaenaleyh iktidar mevkiinden mufarakat istihzaratını tesri etmek arzusundadır.*

M. Primo de Rivera

Mumaileyh memleketi kendisine bir halef hazırlamadan ve nagehzuhur bir takım vakaların hudusuna müsait bir vaziyette bırakmamak için elinden geleni yapacaktır. Zira böyle bir hadise bilhassa nagehzuhurluğu dolayisile vatandaşlar arasında büyük şaşkınlıklar tevlit edebilir.

Paris, 27 (A.A.) — Journal gazetesinin Madritten istihbarına nazaren mevsuk malûmat sahibi mehafil M. Primo de Rivera "Seville„ ve "Barcelone„ sergileri açıldıktan sonra iktidar mevkiinden çekileceği mutaleasındadır.

İspanyol tayyareleri

Madrid, 26 (A.A.) — İspanyol tayyarecileri Jubi burnu âfakında uçmuşlardır.

İngilterede

Hindistanda hava postası

Londra, 26 (A.A) — İngiltere ile Hindistan arasında hava postası servisini yapmağa başlıyacak olan büyük tayyarenin, evelce kararlaştırıldığı gibi, 30 Martta Londradan hareket edeceği Kroydon tayyare karargâhında ümit edilmektedir. Londradan gelecek bu tayyare ile irtibat tesis etmek ve Akdeniz seferini yapmak için büyük bir deniz tayyaresi yarın Sauthamton dan kalkacaktır.

Londra, 26 (A.A.) — Hava işleri nazırı İngiltere ile Hindistan arasında açılacak yeni servis için Yunanistanda tevekkuf edilmesi ve hava limanları tesisi hususunda baş gösteren müşkülâta dair avam kamarasında sorulan bir suale verdiği bir cevapta İngiltere ile İtalya arasında muallak bulunan bazı mes'elelerin iki hükûmet arasında cereyan eden dostane müzakerat neticesinde memnuniyeti celbedecek surette halledilmiş olduğunu söylemiştir.

Rusyaya gidiyorlar

Londra, (A.A) — 150 büyük müessesevi temsil eden 85 iş adamı Rusyaya müteveccihen yola çıkmışlardır. Sovyet hükûmetinin müsafiri olacaklardır.

Sırbıstanda bir tevkif

Zagrep, 26 (A.A.) — Novizat zabıtası Vidinden gazetesisinin başmuharririni tevkif etmiştir. Mumaileyhin eski Novosti gazetesi müdürünü öldüren şahsınkine benzemektedir.

Fransada

Hükûmetin zaferi

Papas mektepleri meselesi halledildi..

Sosyalistlerin teklifi nasıl reddedildi?

Paris, 25 (A.A.)—Meb'usan meclisi papas cemiyetleri hakkındaki lâyıhaların müzakeresine devam ederek rahip namzetliğine kabul edilecek gençlerin elliyi tecavüz etmemesi talebini havi olarak sosyalistler tarafından verilen takrir 266 reye karşı 327 rey ile reddedilmiştir. Hükûmet itimat meselesini ileri sürmüştür.

Paris, 25 (A.A) — Meb'usan meclisi lâiklik ve tedrisat kanunları hilâfına hareket edecek cemiyetler hakkında ceza tertibine ait maddeyi hükûmetin itimat meselesini ileri sürmesi üzerine, bir reye karşı 317 rey ile kabul etmiştir. Aynı lâyıhanın diğer üç maddesi 265 ve 266 reye karşı 326ve 327 rey ile tasvip edilmişiir.

Halepte karışıklık var mı?

Paris, 25 (A.A) — Halepte karışıklıklar vukuuna dair olan haberler tamamen asılsızdır. Halepte Suriyenin diger aksamında olduğu gibi tam bir huzur mevcuttur. Hiç bir takviye kıtaatı gönderilmemiştir.

Almanyada

Tamirat işi

Son teklifler nelerdir?

Berlin, 25 (A.A) — Alman gazetelerinin ekserisi muhafazakârlar lideri M. Hugembergin tamirat mes'elesi hakkında Amerikaya karşı açmış olduğu cidali takbih etmekte ve bu cidalin Almanyayı büyük zararlara uğratacağı mütalâasını serdeylemektedir.

Paris, 25 (A.A)— Mütehassıslar komitesi (Lord Revestoke)ın beynelmilel bir tediyat bankası ihdası hakkında netice itibarile beyan ettiği mutalâalara iştirak etmiştir. Komite M. Youngun senevi taksitler erkamı mes'elesinin bilâhere umumî celsede derin surette tetkik edile bilmek üzre ihzar edilmesi için murahhas hey'etler arasında hususî surette görüşülmesi şeklindeki teklifini kabul etmiştir.

Sergi rağbet görüyor

Berlin, 25 (A.A) — Çin sanayii sergisi halkın fevkalâde rağbetini kazanmaktadır. Bugün reisicumhur tarafından ziyaret edilmiştir.

Londra, 26 (A.A.) — Röyter ajansı paristen istihbar ediyor: tamirâta ait Alman teklifinin müttefikler mütehassısları nca kabul edilmiyeceği zannolunmakta dır. Mütehassıslar henüz müte kabil noktai nazarlarını telif edememişlerdir.

Paris, 26 (A.A.)— Mütehassıslar komitesi tamirat meselesinin tetkikine tekrar başlamıştır. Gazeteler müttefiklerin matalibatiyle Almanya tarafından teklif edilen erkâm arasında halâ mühim bir fark bulunduğu mutaleasındadır.

Feci bir kaza

Nuyork, 25 (A. A.) — Bir tayyare Montgretna "Pensilvamie„ de bir ağaça çarpmıştır. 4 kişi ölmüştür. Bir muallim pilotla bir talebe iki tayyare arasında Floridada kâin Pensakola hükûmet tayyare karargâhında vukua gelen bir müsademede telef olmuşlardır. Dört rakibi olan bir tayyere Cuma gününden beri meydanda yoktur. Newjersey ile Virginie arasında yapılan araştırmalar neticesiz kalmıştır.

Son Haberler

ZEPLİN YOLUNA DEVAM EDİYOR

Balon bu sabah Ankaradan sonra şehrimizden geçecektir

Gece aldığımız habeje göre Kont Zeplin balonu sabah Mısır sahilleri üzerinden geçmiş ve Filistin üz doğru yoluna devam etmiştir.

Kuvvetle zannedildiğine göre balon gece Suriy Anodolu üzerinde seyahatına devam edecek, hava m olduğu taktirde sabah saat 7 ile 8 arasında Ankara rinden geçecektir.

Şehrimiz alâkadar mahafilinde zannedildiğin göre saat ona doğru İstanbul üzerinden geçecektir.

ADANADA SICAKLAR BAŞLAD

Adana, 26 (Milliyet) — Şehrimizde sıcaklar başladı. Bi günden beri yazlık şapkalar giyilmektedir.

MUHTELİT ENCÜMENDE DÜN İSTİMA EDİLENLER

Ankara, 26 (Milliyet) — Mahmut Muhtar paşanın b nezareti zamanındaki yolsuzluk hakkında tahkikat yapma teşkil edilen muhtelit encümen toplandı.

Encümen İstanbuldan Çağırılan Seyrisefain müdürü Sa beyle mesele zamanında Seyrisefain meclisi idaresinde Osman Kemal ve Hilmi Beylerle o zaman muhasebeci veki Sadettin beyi dinlemiştir.

Encümen 20 nisanda tekrar toplanacaktır. O içtimada bulunması için Mahmut Muhtar paşaya davetname gönderil karar verilmiştir.

Bulgaristanda fesatçılar yakalandı

Sofya, 25 (A.A) — Moskova ile münasebatta bulunan yeni bi tertibâtı keşfedilmiştir. İçlerinden biri üçüncü enternasyonalin memuru müteaddit eşhas tevkif edilmiştir.

Mütefernik H.

Fesatlık çıkaracaklara

Sofya, 26 (A.A) — Yeni bir komünist fesat tertibatı keşfedilmiştir. Bir çok kimseler tevkif olumuştur. Buuların maksadı ihtilâlden bahseden risaleler dağıtmak suretiyle darülfünun talebesini ve ameleyi bolşevikleştirmekten ibaret idi.

İtalyada intihap

Roma, 26 (A. A.) — İntihabat M. Musolini için büyük bir muvaffakiyet teşkil etmiştir. 9650,000müntahipten 8,650,000i reyini istimal etmişrir 8,500,000 rey lehte, 136,000 rey aleyhte çıkmıştır.

Zeplin Romada

Roma, 25 (A. A.) — Korsika adasından gelen Graf zepplin balonu saat on beşe doğru Roma afakında ilerlemiş, ve bir çeyrek saat kadar şehir üstünde üçmuştur. Yollar, taraçalar ve balkonlar halk ile dolu idi. Her taraftan beyanı hoş amediyi mutazammın avazeler yükseliyordu.

Zepplin bir kaç tayyare tarafından takip edildiği halde Napoli istikametinde uzaklaşmıştır. Saat on yediye doğru mezkûr şehre geleceği tahmin olunmaktadır.

Napoli, 25 (A. A.) — Graf Zeppelin saat on yedide şehir üstünde uçmuş, sonra Messine istikametinde ilerlemiştir.

Balon Mısırda

Berlin, 26 (A.A.)— Kont Zeplin balonu akdeniz etrafında bir cevelân yapmış Fransa ve İtalya afakında uçtuktan sonra Mısıra gitmiştir.

Yeni karışıklıklar

Monako, 26 (A.A) — Prens Louis prenslik sekenesine vermiş olduğu imtiyazları geri almıştır. **Bu hareketin yeni karışıklıklara sebep olmasındau korkulmaktadır.**

Yeni madenler

Sanatiyago. 26 (A.A) — lam yakınında Putana ya ğının yanlarında gayet ces adeta saf kükürt damarla fedilmiştir. Çıkarılacak miktarı 20 milyon ton t olunuyor.

ISTANBUL BORSASI

İSTİKRAZLAR	
İstikrazı dahili	95
Düyunu muvahhide	227
İkramiyeli demir yolu	8
SENETLER	
İş bankası	14
Anadolu demir yolu	24
İ. Tranvay. Ş.	84
İ. U. S. Şirketi	
İ. Su Şirketi	41
T. Tütün A. S.	10
İ. Değirmen Ş.	
Ş. Değirmen Ş.	8
A. Çimento Ş.	35
İ. Telefon Ş.	31
Ş. M. Ecza Ş.	5
Ş. Hayriye	18
TAHVİLAT	
Anadolu D. Y. 1. T.	40
Anadolu D. Y. 2. T.	40
Anadolu D. Y. 3. T.	43
Tünel şirketi	4,
Elektirik şirketi	4,
Rıhtım Şirketi,	
H. Paşa liman şirketi	
ÇEKLER	
Londra	992
Newyork	0,48
Paris	12
Atina	37
Cenevre	2
Roma	9
Bükreş	24
Amsterdam	1
Brüksel	3
Sofya	67
Prag	16
Berlin	2
Viyana	3

TİCARET ve ZAH BORSASI

26 Mart 1929

Buğday		AZAMİ K. P.
Yumuşak	9-0	00,00
Kızılca	00-00	00,00
Sünter	0-0	00.00
Sert	5-6	18,05
Dönme	-	—,—
Yumuşak mahlut		
Sert	0-	00,00
Romanya	0-00	00,00
Bulgarletan		
Zahire		
Çavdar		16,25
Arpa		13,20
Mısır		13,30
Yulaf		10,00
Keten tohumu		—,—
Fasulye		00,00
Mercimek		00,00
Nohut		18.20
Börülce		00,00
Bakla		00,00
Hububat		
Susam		00,00
Kuşyemi		00,00
Un		
Ekstra Ekstra		1500,00
Ekstra		1400,00
Birinci yumuşak		1380,00
Birinci sert		1360,00
İkinci		1250,00
Üçüncü		385,00
Razmol		
Kepek		
paspal		

Milliyetin tarihî tefrikası 35

TEMİRLENK

gibi isimler olup aralarında kıptiler ve Avrupadan çıkmış serseri Cenevizli tacirler, bazı Ermeniler, Ruslar vardı. Bunların en büyük kısmını Türk ve Tatarlar teşkil ediyordu; lâkin kendilerine Altın Ordunun adamları demek daha basittir.

Onlar Temirin emri altındaki Tatarlarla kardaş çocuklarıydı. Onların da gözleri çekik, sakalları inceydi. Malik olmak hırsını besleyen sinirli adamlar. Samur kürk giyerler, mükemmel surette silahlanırlardı. Ozamanki Ruslardan daha az yabani adamlardı. Ruslar için meskûkât bastılar, sonra haraç olarak bu paraları onlardan aldılar. Kendilerine tediye edilecek mikdarı hesaplamak için aletler yaptılar, büyük Rus prenslerile akdettikleri mukaveleleri kendi yaptıkları kâhada yazdırdılar.

Bunlar uzaktan, Volganın uzerindeki Saraydan ve Astrakandan Rusyayı idare ediyorlardı.

Rus prensleri onlara hediye ve haraç getirirlerdi. Rusyaya, yalnız haraç getirilme zamanı girmek bir kaide idi. Haraç gelmeyince girerler yakıp yıkarlar, öldürürler, istediklerini dağarcıklarına alıp giderlerdi

Şarkî Avrupanın siyasî terazisi ellerindeydi! Lehistan içerlerine yaptıkları baskından beri çok vakıt geçmemişti.

Bu baskını yaptıran Han ise Kayseri Rumun kızını almıştı. Saraydaki payıtahta Venedikten Cenevizden tacirler geldi, ticaret merkezleri tesis ettiler.

Onların kuvvet ve kudretine engel olan Moskova prensi Dimitri olmuştur. Dimitri 150,000 kişilik bir ordu teşkil etti. Don nehrinin kenarında Altın ordunun kumandanı Mamayı yendi. Bu Ruslar için şerefli bir gün oldu. Lâkin bu şanü şeref çabuk nihayet buldu. Ruslar onun için şöyle derlerdi:

— *Biz kılıcımızı çektik, lâkin bizden evel boyunlarını bükmüş olan babalarımızdan çok ıstırap da çektik.*

Bu vekayı sırasında idi ki Toktamiş isminde Kırımlı bir bey, o zamana kadar bulunduğu Altın Ordudan kaçtı, Geldi, Temire iltica etti. Onun arkasından beyaz bir at üstünde Altın Ordunun elçisi geldi. Temire haykırarak dedi ki:

— *Ey Temirlenk!.. [1] Maşrık ve Magribin efendisi, Saray ve Astrakan hükümdarı, Gök ordunun, Ak ordunu [illegible] olan Urus Han sana haber yollayıp eder ki:*

"— Toktamiş benim oğlumu öldürdü, sana kaçtı. Sen onu bana yolla, yoksa seninle kavga ederim. Döğüşülecek meydanı seçelim,

Hiç bir şey bundan daha ziyade Temirin işine yaramazdı. Temirin muzafferiyetleri Ak ve Gök orduların zafferlerini kaplamıştır. Ergeç bir efendilik kavgası çıkacaktı. Cengiz Han sülâlesinden bir beyi bir tarafına oturtmak fırsatı güzel bir talih eseri idi. Bir de Temir kendi nezdine iltica etmiş bir adamı ne olursa olsun teslim edemezdi. Onun için elçiye cevaben şöyle dedi:

— *Toktamış benim himayeme iltica etmiştir. Size karşı onu müdafa edeceğim. Gidip Ulus Hana söyle : bana yolladığı haberi duydum. Hazırım.*

Toktamış şerefine ziyafet çekti, ona ikram etti. Temir, Toktamişe şimal hududunda iki kale verdi, una oğlum diye hitap etti, Onun maiyyetine, kendisine hizmet için tayin eyledi. Bu iki şehri Gök ve Ak ordulrdan zaptemişti. Bütün bunlara ilâve olarak silah, altın, yiyecek, çadır, deve, davul, ve sancak da verdi.

Bu suretle teçhizatı tamam olan Toktamış ileri harekâta geçti. Fakat Ak ve Gök ordular tarafından silip süpürüldü. Temir Toktamişi tekrar ileri sürdü, fakat tekrar yenildi. Temirin atı Kara Oğlana binmişti. Hayvanın sırtında Syr nehrini geçti, yaralanmış olduğundan bir ormana saklandı. Barla oymağından bir izçi gelip kendini buluncaya kadar orada kaldı. Bu izçi mecruh Toktamişin yaralarına baktı, kendisinin avdetine yardım etti.

Bu sırada talihin çehresi değişti.

Urus Han vefat etti. Toktamiş Altın ordu tahtına çıkacak yegâne halef olduğunu iddia ediyordu. Filhakika şimaldeki oymakların yarısından muzaheret, Temirin ordusundan da yadım görmek suretile Toktamış galibiyetin tadını tatmıya başladı. İnatçı, zalim ve ahlâkî düşün-

(Bitmedi)

(1) Temir, kendi idaresi altındaki memleketlerin haricinde Temirlenk diye söylenirdi. Bunun manası evelce de zikredildiği üzere ayağını sürüyen topal Temir demektir. Bu onun yüzüne karşı söylenemezdi. Yalnız iki hükümdar ona böyle hitap ettirmiştir. Bunlardan biri Urus Handır. Ozaman Urus, Ak ordunun Hanı idi. Altın ordu ülkesinin şarkındaki havali Ak orduya aitti. Burada Mamay da o zamana kadar hüküm sürmüştü. Fakat her iki kavm o zaman Toktamişin idaresi alunda birleşmişti.

MİLLİYETİN ŞEHİR VE MEMLEKET HABERLERİ

POLİSTE

Aşk kurbanı

Sevdiği kız için kendini öldürdü

Maltepe askeri lisesi talebesinden Nuri efendi öteden beri sevdiği Belkıs isminde bir genç kızın kendisinden yüz çevirmesinden müteessir olarak şakağına tabanca sıkıp intihar etmiştir.

Türklüğü tahkir

Un Kapanında fırıncı Tanaş Türklük aleyhinde fena lisan kullandığından tevkif edilerek Adliyeye verilmiştir.

Bir hırsız yakalandı

Eminönünde Deveci hanında hırsızlık yapmağa teşebbüs eden Sabri ismiide bir hırsız yakalanmıştır,

Tavuk hırsızı kız..

Çengelköyünde Ömer efendinin komşusu Mediha 25 tavuğunu çalarak pozara göttürüp satmışsada yakalanmıştır.

İntihar için

Kara gümrükte Kâtip mahallesinde Koçonun 17 yaşındaki kızı intihar maksadile 55 gram amonyak içmişsede kurtarılmıştır.

İşsiz kaldığı için

Fenerde 27 yaşlarında Mehmet fazla kinin alarak işsizlik yüzünden intihar etmek istemişsede kurtarılmıştır.

İki yangın

Evelki akşam Umumi hapishanenin Jandarma dairesinden yangın çıkmışsada söndürülmüştür.

Samatyada Kazlı Çeşmede Sokrat Efendinin gazoz fabrikasından dün gece yangın çıkmışsada bastırılmıştır.

Eşya kaçırırken

Evelki gece Mahmutpaşada askeriye techizat anbarına bir şahıs girip 25 fotin 16 kravan çalarak götürmekte iken nöbetçi tarafından silâh endahtı edilinden eşyayı atarak kaçmıştır. Şüphe üserine Hasan yakalanmıştır.

Feyruz Ağada yangın

Dün Feyruz Ağada Ağa Hamamı caddesinde Hafizoğlu apartmanının birinci katında Minanın odasından yangın çıkmışsada bastırılmıştır.

Bir müsademe

Dün meşhur bisiklet şampiyonumuz Cavit bey bisikletle Çağaloğlundan geçerken Maarif Emaneti köşesinde 1002 numaralı otomobille çarpışarak ağır surette bacağından yaralanmıştır.

Cavit bey hizmeti askeriyesini ifa etmekte olduğundan Gülhaneye kaldırılmıştır.

İki kaza

1 — Eminönünden geçen 8-397 numaralı otomobil İhsan Bey isminde bir zata çarpmış ve ehemmiyetli surette yaralamıştır.

2 — Pendikte oturan Sabire hanım Eminönünde meçhul bir yük arabasının sademesile ağırca yaralanmıştır.

BELEDİYE ZABITASI

Emanet yeni tedbirler alıyor

Kazaların önüne geçmek için bir fikir

Şehremaneti Zabıtai Belediyenin lahı için nizamnamede bazı tadilât yapmaktadır. B tadilât yeni Cemiyeti belediyenin mayıs ayındaki ilk ictimamda tetkik ve tastik olunacaktır. Yeni tadilâta göre mağşuş mevaddan esnaf şiddetle cezalandırılacaktır.

Halk ve Belediyenin birbirine karşı olan vazifesi de açık bir surette tespit edilecektir.

Kazalara karşı

Bilhassa yazın Maslak yolunda sık sık otomobil kazaları olur. Emanet bu kazalara mani olmak için Maslak yolu için bazı tedbirler düşünmektedir.

Yolların bozulmaması

Yolların bozulmaması için Emanet kilometre başına bir mütemadi tamirat amelesi koymuştur. Bu ameleler yol bozuldukça temir edecekleridir.

Köprü kulübeleri

Köprülerin başlarına yapılacak kulübeler için üç proje hazırlanmıştır; en muvafıkı tespit olunarak kulübeler yapılcaktır.

EMANETTE

Operet ve Opera

Emanet ve Maarifin teşebbüsü

Şehremanetinin bir operet teşkil etmek fikrinde olduğunu yazmıştık.

Hükûmet te bir opera teşkili tasavvurundadır ve Maarif Vekili Vasif Bey bu işle ciddî surette meşguldur.

Vekâlet bu maksatla bu sene Avrupaya 12 talebe gönderecektir.

Diger taraftan Musa Süreyya Bey tarafından Darülbedayi artistlerine de musikî dersleri verilmektedir.

Traşçılık mektebi

Öteden beri bir berberlik mektebi açmağı düşünen berberler cemiyeti idare hey'eti mümessilleri Şehremini Muhiddin beyi ziyaret ederek bazı tekliflerde bulunmuşlardır.

Berberler mekteplerini Beyoğlunda açacaklar ve Avrupadan muallim celbedeceklerdir.

Bütün berber çırak ve kalfaları bu mektepte okuyacaklardır.

Cemiyet bu mektebin Şehremaneti himayesine ve tahsilin mecburiyet altına alınmasını istemişlerdir.

Şehramini diyor ki

Berberlerin açmak istedikleri mektep hakkında dün Şehremini Muhittin Bey bir muharririmize demiştir ki:

"— Bana geldiler, mektep açacaklarını ve muavenet etmemizi istediler. Teşebbüslerini faydalı olduğunu söyledim. Muavenet mes'elesine gelince:

Böyle faydalı bir işe yardım edilmesi taraftarıyım; Fakat evvelâ mektebi açmaları ve bir program vücüde getirmeleri lâzımdır. Bu cihetleri kendilerine anlattım.

Filhaki berberlik sanatı ileriliyor ve maalesef yüksek berberler ve manikürcüleri gayri Türk unsurlar teşkil ediyorlar. Türk berberlerinin bu kısımları öğrenmeleri çok iyi olacktur.

Sokakların sulanması

İstanbul sokakları iki senedir yazın sulanamamaktadır. Buna sebep Terkos kumpanyasının Emanetten istediği 20 bin lira yı alamamasıdır. Emanet bu sene de şirketle uyuşamazsa sokakları deniz suyile sulayacaktır.

Elektirik ücretleri

Bundan epey bir müddet evel Emanet ile Elektirik şirketi arasında fiyat meselesinden bir ihtilâf çıkmıştı.

Bu müddet zarfında şirket tarife komisyonu toplanmadığından her üç azda bir tarife tespit etmiş ve ayami tarifeden 20 — 50 paraya kader tenzilâtlı bir tarife tatbik edilmiştir.

Tarife komisyonu bugünlerde içtima edecektir. Bu sefer tarifenin eskisine nazaran tenzil edilmesi çok muhtemeldir.

Emanetin istikrazı

Şehremanetinin İş bankasından yapacağı istikrazın esasları tespit olunmuştur. İtilâf şartnamesinin tanzimi yakında bitecektir.

ZEPLİN BALONU

Bu sabah İstanbuldan geçecekrir

Roma, Napoli ve Mssine şehirleri üzerinden üeçen kont Zeplin balonu, son haberlere göre, bu sabah şehrimiz uzerinden geçccektir. Balonun sabah yedi ile sekiz arasında İstanbul üzerinden geçmesine intizar edilmektedir.

Her şey yolundadır

Vashington,26(A.A.) — Hazine nazırı M.Mollon neşretmiş olduğu bir muhtırade "balone" gemisinin yalnız Amerikanın değil aynı zamanda İngiliz memurlarının da başına iş çıkarmakla maruf bir kaçakçı gemisi olduğunu beyan etmektedir. Muhtırada "İmalone"nin dur emri verildiği zaman "Louisiane" sahiline 12 milden az bir mesafede bulunduğu ve takibinin hukuku beynelmilele muvafık olduğu ilâve edilmektedir.

Londra, 26 (A.A) — Amerikalılar tarafından yapılan tahkikat neticesinde İmalone nin Kanadada mukayyet olduğu ve ora kanunlarına tabi bulunduğu tebeyyün etmiştir.

ET PAHALILIĞI

PAHALILIĞIN SEBEBİ NEDİR?

Borsa pahalılık sebebini Emanete atfediyor

Dün akşam kı rüfekamızdan biri etin ucuzlaması için Hayvan Borsasının lağvi lâzımgeldiğini iddia etmekte idi.

Dün bir muharririmiz bu mesele hakkına alâkadar zevat ile görüşmüştür.

Bu zevattan birisi bu iddia hakkında diyor ki:

"—Etin pahalı olmasında borsanın hiç bir tesiri yoktur. Bunu bilhisap izah edeyim: Bugün borsada etin kilosu 30 kuruştur. Bu rakam üzerine yalnız Emanetin 35 kuruş resim aldığını söylersem etin kilosu 65 kuruşa çıkar. Borsanın aldığı resim mikdarı okkada sadece yirmi yedi paradır. Binaenaleyh bugün borsayı lağvetmekten bir şey çıkmaz.

Eti ucuzlatmak için Emanet in aldığı kiloda 35 kuruş resmi tenzil etmek lâzımdır. Bu arada mutavassıt geçinen bir de zümre olduğunu ve bu zümrenin de pahalılıkta âmil olduğunu unutmamak lâzımdır.

Son günlerde İzmirden külliyetli mikdarda koyun gelmeğe başlamıştır. Dünde İzmir vapuru ile 1000 kadar koyun gelmiştir.

DİŞ TABİPLERİ

Dün Halit Şazinin kabrinde toplandılar

Darülfünun diş tababeti şubesinin banisi olan Dr. Halit Şazi B merhumun vefatının yıl dönümü münasebetiyle dün samimî bir ihtifal yapılmıştır. Bu güzide üstadın hörmetkârı olan diş tabipleri ve mektebin talebesiyle hey'eti talimiyesi Eyipteki kabri başında toplanarak hatırasını yat ve tebcil etmişlerdir. Merhumun mezarına büyük bir çelenk vazedilmiş, diş tabipleri cemiyeti umumî kâtibi Şerif Ramiz, cemiyetin reisi Hasan Hayri, protez baş asistanı Feyzullah ve son sınıf talebesinden Übeydullah beyler, Halit Şazinin faaliyet ve faziletlerinden bahsederek teessürlerini izhar etmişlerdir.

Halit Şazi

Cemiyet mümessilleri, nutuklarında, bazı dişci kalfalarının imtihana kabul edilmesi meselesine de temas etmişler ve bu ciheti tenkit ederek Halit Şazinin tesis ettiği mektebin mezunlarının müşkül vaziyette kalmamaları için teşebbüsatta bulunulmasını temenni etmişlerdir.

Halit şazi merhumun mahtumu Nurettin B. ihtifale iştirak edenlere birnutukla teşkkür eylemiştir.

Cemiyet hey'eti umumiyesi cuma günü kongra halinde toplanacaktır. Bu içtimada, ruhsatnamesiz dişcilerin imtihanları hakkında Ankarada yapılan teşebbüsatın neticesine dar izahat verilecektir. Bu münasebetle idare hey'etinin istifa etmesi muhtemeldir.

Devlet matbaası

Devlet matbaası müdürü Faik Sabri Bey dört gün evel matbaa işleri hakkında hükûmetle temas etmek üzre Ankaraya gitmişti. Faik Sabri bey şehrimize avdet etmiştir.

Faik Sabri Bey Ankara seyahati hakkında kendisile görüşen bir muharririmize demiştir ki;

— Merkezi hükûmete matbaa işleri hakkında izahat vermek üzre ve bilhassa lise kitapları için gitmiştim.

Alınan tertibat sayesinde gelecek senei tedrisiye ipidasından evel yeni program üzre hazırlanmış bulunacaktır.

Avrupaya sipariş ettiğimiz yeni makinaların hemen hemen ekserisi geldi. Bugün kendikendine kâğıt veren ve kâğıtları katlayan makina geldi, bu makina için iki de montör getirtdik, bunlar makinayı bir kaç güne kadar kuracaklardır.

MÜTEFERİK HABERLER

Mükerrer sigorta

Konunu tebliğ ve resmî gazetede neşredildi

Yeni ihdas olunan mükerrer sigorta inhisarının İş bankasına verildiği hakkındaki kanun ahiren neşredilmiştir. Bu kanunun birinci maddesinde İş bankasının Millî reassuransTürk anonim şirketi namile bir milyon sermaye ile bir şirket teşkilini taahhüt eylediği kaydedilmekte, ikinci maddede, hükûmetin evelce çıkardığı 1160 numaralı kanun ile teyit edilen mükerrer sigortaya ait hukukunu İş Bankasına devrettiği kaydedilmektedir.

Üçüncü maddede Türkiyede bulunan bil'umum sigorta şirketleri tarafından aktedilecek sigortaların yüzde ellisinin mükerrer sigortaya tabi tutulacağı kaydedilmekte ve bundan başka İş Bankasının da hükûmete senevi 200,000 lira tediye edeceği bankaca kabul edildiği tasrih olunmaktadır.

Beşinci maddede bu 200,000 liradan başka şirketin temettüatından yüzde kırkının Maliye Vekâletine verileceği kaydedilmiştir. Altıncı madede de, inhisar hakkının 15 seneden ibaret olduğu zikredilmekte ve mahaza, bu müddetin hitamında hükûmet sigortayı yine bir şirket vasıtasile idareye karar verdiği takdirde şimdiki şirketin hakkı rüchanı haiz olduğu kabul edilmektedir.

Elektirk Şirketi

Tesisatı Elektrikiye türk anonim şirketi hissedarları dün metro hanında içtima etmiştir.

Meclisi idare reisi sanisi Halit Ziya beyin riyasetinde yapılan içtimada bilançoların tetkikinden sonra hissedarlara yüzde beş temettu tevziine karar verilmiştir.

Bundan mada memuriyetleri müddeti bitmiş olan Meclisi idare azasından Miralay Reşat ve Seyfettin beylerle diğer 3 zatın memuriyetleri tecdit olunmuş, Mürakipliğe Reşit Saffet ve Sezai beyler tayin olunmuştur.

Fransız sefiri

Mareşal Fohun istirahatı ruhu için bugün yapılacak olan ayında bulunmak üzre Fransız sefiri Kont Şanbrun dün şehrimize gelmiştir.

Sefir ayini müteakip bugün Ankaraya avdet edecektir.

Mısır kralının günü

Mısır kralının senei devriyesi münasebetile dün Tokatlıyan otelinde bir ziyafet verilmiştir.

Telsizin temini için

Telsiz telefon şirketi telsizin temini tamimi için bazı tasavvurlar düşünmektedir.

Bu cümleden olarak abonelerden makinaları bozulanlar şirkete müracaatla fen memurları vasıtasıyla bedava tamir ettireceklerdir.

Şark vilâyetlerine

Petrol ve şeker inhisar müdürü Hüsnü Bey yakında Şark vilâyetlerine gidecektir. Hüsnü Bey Erzrum ve Karsta şeker ve petrol işlerini tetkik edecektir.

Karadeniz sahillerinde

Karadeniz vilâyetleri faaliyeti ziraiyesini tetkik eden müfettişler hey'eti Samsundan Trabzona geçmişlerdir. Bu teftiş seyahati şark vilâyetlerine kadar devam edecektir.

Davet

Güvercin amatörleri

Güvercin amatörlerinin 29 mart 1929 cuma günü saat 14 te Harbiye mektebinde yapılacak içtimaa teşrifleri rica olunur.

1— İdare heyeti intihabı

2— Güvercin almak isteyen azaların ve amatörlerin kaydı.

Kadıköy elektriği

İstanbuldan Kadıköyüne cereyan nakleden kablo bundan bir müddet evel bir gemi tarafından hasara uğratılmıştı. Bu kablunun tamiri hitam bulmuş ve tecrübesi yapılmıştır.

Esrarkeşler

Mehmet, Ahmet, Reşat, Kâzım, Ferhat, İlhami, isminde yedi esrarkeş yakalanarak Adliyeye verilmiştir. Esrarkeşler hakkında tahkikata başlanmıştır.

İktisadî HH.

UN BOLLAŞTI

Bu günlerde pek çok un gelmektedir

Haber aldığımıza göre, son günlerde limanımıza bugday muvaridatı yoktur. Un resminin tenzili üzerine bugdayın yerini un tutmuştur.

Geçenlerde en son olarak limanımıza bir miktar Macar bugdayı gelmiş bundan sonra bugday muvaridatı kesilmiştir. Son on gün zarfında limanımıza 4349 ton un gelmiştir.

Aynı müddet zarfında hiç bugdaay gelmemiştir. Artık bugday gelmesine ihtimal verilmemektedir. Bugday gelmemesi sebebile değirmenler durmuş değildir. Evelce ithal edilmiş olan bugdaylar değirmenlerde tahnedilmektedir. Gelren unların en çoğu Amerikadan gelmektedir.

Tütün idaresinde iki içtima

Eski Reji şirketinin hissedarları dün öğleden evel, Tütün İnhisarı idarei umumiyesi binasında bir heyeti umumiye içtimaı akdetmişlerdir.

İçtimada şirketin tasfiyesine ait hesaplar görülmüş, şirketin henüz hangi binaları satılmadığı, hissedarların ne kadar hakkı kaldığı tetkik edilmiştir.

Hissedarlara, hisselerine mahsuben tevziat ta yapılmıştır.

İnhisar meclisi idaresi de dün akşam içtima etmiştir. Bu içtimada yeni tütün kanunu lâyihası görüşulmüştür.

MAARİFTE

Türk san'atı

Bir müderrisimiz Amerikaya gidiyor

Dünkü konferans

Darülfünun "Türk ve İslam güzel san'atlar tarihi, muallimi Dr. Ağa oğlu Mehmet Bey, vukubulan davet üzerine Amerikanın Mişigan darülfünununda Türk ve İslam güzel san'atlar tarihi kürsüsü muallimliğini kabul etmiştir.

Ağa oğlu Mehmet Bey bu sene tatilde Darülfünunumuzdan ayrılarak Amerikaya gideceğini ve orada 3 sene kaldıktan sonra memleketimize avdet edeceğini söylemiştir.

Mehmet Bey dün darülfünunda Türk mimarisi hakkında ibr konferans vererek demiştir ki:

— Türk mimarisinin Bizans ve İran mimarilerinden çıktığı doğru değildir. Bilakis kendisine mahsus bir tekâmülü vardır. Bu, Selçukiler zamanında konyadan başlayarak Bursa ve Edirne tarikile İstanbula gelmiş ve burada şah eserlerini vücude getirmiştir. Türk mimarisinin menşei Türklerin yaptıkları Selçukî mimarisindedir.,.

Ecnebî taleba

Yugoslavya darülfünunlularından müteşekkil bir grup nisan iptidasında şehrimize gelecektir. Macar darülfünununa mensup 25 kişilik bir talebe heyeti de mayısın ilk haftasında gelecekdir. Bunlar şehrimizde 4 gün kalarak, Türk talebe birliğinin misafiri olacaklar ve şereflerine bir çay ziyafeti verilecektir.

Bir konferans

İstanbul lisesi müdürlüğünden: Darülfünun ruhiyat müderrisi Mustafa Şekip bey tarafından Şehzadebaşında İstiklâl lisesi konferans salonunda bu akşam (Çarşamba) saat yirmide "Gerginlik ve gevşeklik ruhiyeti" atlı bir konferans verilecektir. Konferansa herkes gelebilir.

İstanbul Sulh hakimliği

İstanbul ikinci sınıf Sulh hakimliğine muktedir hakimlerimizden Gebze hukuk hakimi Bhçet bey tayin edilmiştir. Behçet bey bundan evel Şile müddei umumiliğinde ve Meclisi meb'usan zabit kâtipliğinde bulunmuştur.

Mahkemelerde

DOĞUM FACIASI

DOKTORUN MES'ULİYETİ VAR MI?

HAKİM SORUYOR:—KADIN HASTALIKLARININ MUTAHASSISI MISINIZ?

Lâmia hanım nasıl öldü?—Avukat Doktorun ikî defa cezalandırılması lâzımdır.. diypr.— Şahitlerin hüzünlü beyanatı

Konya polis mektebi müdürü Nazif beyin kızı Lâmia hanımın ölümüne sebebiyet vermekle maznun doktor Kenan Hasan ve Atıf beyle kabile Müberra, Lâmia hanımın zevci Cemal beylerin muhakemesine dün Ağır Ceza mahkemesinde devam edilmiştir.

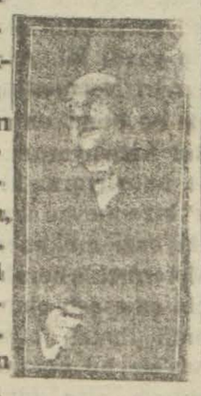

Sadi Rıza Bey

Dünkü celsede Ekrem könik Ankara Cemiyeti umumiye müdürüyeti ikinci şube müdürü Mehmet beylerle Müzeyyen hanım şahit olarak dinlenmişlerdir.

CİNAYETİN MES'ULU

Müzeyyen hanım şahadet ederek Lâmia hanımı haleti nezide gördüğü zaman çok müteessir olduğunu doktor Kenan Hasan beyin bu esnada şunları söylediğini anlattı:

"*— Eğer Lâmia hanımın ölümüde bir cinayet varsa bunun mes'ulu ben değilim kendi kocasıdır.*

Şahit Ekrem Könik bey, Cemal beyin cesedin morga gitmesine mani olduğunu, buna rağmen cesedi morga gönderdiğini anlattı.

İhtisası varmı?

Bunu müteakip reis maznun Kenan beye bazı suâller tevcih ederek dedi ki:

Lâmia Hanım

— Çocuk doğurtmak için bir vesikanız varmıdır? Doğum mütahassısımısınız?

— Viyanada beş sene emrazı nisaiye tahsil etmiştim.

— Buralardan aldığınız vesikalar meclisi tıbbî tarafınaan tasdik edilmişmidir, doğurtmak için bu vesika kâfimidir?

— Kâfidir!

— Doğum esnasında bir vida yüzünden hata vuku bulmuş?

Kenan bey bu sual üzerine forseps üzerinde izahat vererek dediki:

— Forsepsi tatbik ettiğim zaman Lâmia hanım mütemadiyen kımıldayordu, bu esnada forsepsin bir vidası düştü, Cemal bey bir dikiş makinası tornavidası ile sıkıştırdı.

VEKİL DİYOR Kİ:

Bu izahat üzerine müddei vekili Sadi Rıza bey şunları söyledi:

— Cemal beyin pis elleri ve pis tornavida ile ameliyeye müdahele etmesi hiç doğru değildir Sonra Kenan beyi herkes röntgen mütahassısı diye tanır. Doğumla hiç meşgul olmayan Kenan Hasan beyin bu işte gösterdiği cür'et ve cesaret kendisini bu akıbete sürüklemiştir. Kenan bey mütahassıs olsa da ceza görecektir, ancak mütahassıs olmadan amelîyat yaptığı için cezası müşeddet olacaktır.

Reis bu gibi müşkül bir vaziyette bir doktorla neden iktifa ettiğini sordu. Kenan bey lüzum görmediğini söyledi.

Hakimin kararı

Heyeti hakime müzakereden sonra şu kararı verdi: Doktor Manaramın, Fitnat hanımın şahit olarak celbedilmeleri, Trabzon polis mektebi müdürü Celâl beyin istinabe tarikile ifadesinin alınması, Kenan beyin elindeki vesikaların ne mahiyette olduğunun meclisi tıbbî adliden sorulması ve Lâmia hanımın kalp hastalığından ölüp ölmediğini meclisi tıbbiden tetkik ettirilmesi için muhakeme yevmi ahara bırakılmıştır,

Tahkikat ne oldu?

Terkos şirketi hakkındaki tahkikat

Tatavla yangını hakkında Adliye tahkikatı devam etmektedir. Bu mesele etrafında tanzim edilen evrak 3 büyük dosya teşkil etmektedir. Dosyaların birinde yangına geç geldiği mezuubahs olan İtfaiyenin vaziyeti tetkik edilmektedir. İkinci dosya terkos kumpanyasının mes'uliyeti hakkında, üçüncüsü de Tatavla Rum mütevellilerinin vaziyetleri dairdir. Mütevelliler yangını İtfaiyeye haber verecek yerde Kilisenin tulumbasıyle söndürmeğe çalışmışlar ve bu suretle trevessüne amil olmuşlardır.

Terkos kumpanyasının mes'uliyetine gelince.. bu hususta dosyada, İtfaiyenin yangın yerinde polis memurlarının da huzuru ile tuttukları zabıtlar ve bizzat terkos direktörü ile cereyan eden telefon muhaveresi mukayyet bulunmaktadır. Kumpanya direktörü: "Su bulamıyoruz!" şeklindeki istimdada: "Servisler munzamdır!" cevabını vermiştir.

İtfaiyenin yangına ne zaman geldiği hakkındaki tahkikat esnasında da İtfaiye müdürü ile diğer alâkadarların malûmatına müracaat edilmiştir.

Tahkikatın bir müddet daha devam edeceği anlaşılmaktadır.

Vazifeye davet

5 mart 929 tarihinde İstanbul hareket eden ve adresi meçhul bulunan Seydişehir mustantıkı İsmail Kemal beyin heman mahalli memuriyetine hareket etmesi Adliye vekâletinden bildirilmiştir.

Adliye müfettişleri

Münhal bulunan üçüncü sınıf adliye müfettişliğine 4 üncü sınıf adliye müfettişlerinden Ali Rıza Bey 4 üncü sınıf müfettişliğe de sabık müfettişlerden Kemal Bey tayin edilmiştir.

Cezası affedildi

Bir katil meselesinden mahkûm erzurumlu Oturakçı oğlu Mehmet hasta olduğundan baki kalan ceza müddeti affedilmiştir.

Kadriye hanım

Kadriye hanım ve rüfekası hakkındaki tahkikata devam edilmektedir Mustantık Hikmet bey dün öğleden evel tevkifhaneye gelerek tahkikatla meşgul olmuştur. Dün evrak üzerinde tetkikat yapılmış şahit dinlenmemiştir.

Yangıncı rum

Beyoğlundaki berber dukanın sigorta parasına tamaan yakmakla maznun Dimitri ve Koçonun muhakemesi dün Ağır ceza hâkimi umuminin talebi veçihle 3, sene hapse mahkûm olmuş Koço beraat etmiştir.

Baro intihabı

Baro meclisi inzibat azaları istifa etmişlerdi. Evelki gün fırkada aktedilen bir içtimada namizdleri tespit etmişlerdi. Yeni meclisi inzibat azaları intihap edilinceye kadar istifa eden azalar vekâleten vazifelerine devam etmektedirler.

Fikir, Mizah, Hikâye, Roman Tiyatro

Milliyet

ASRIN UMDESİ "MİLLİYET,TİR

26 MART 1929

BUGÜNKÜ HAVA

Dün azami hararet 13 asgari sıfır idi. Bugün ruzgâr mutedil kuvvetle ve mütehavvil istikamette esecek, hava hafif bulutlu olacaktır.

FIKRA

Bir salgın ruh hastalığı

Onyedi yaşında bir çocuk sınıfından geçemediği *için* intihar etmiş; oniki yaşında bir kız bayramda sokağa çıkmaktan men edildiği *için* bir ipie kendini tavana asmış; yirmi yaşlarında bir delikanlı babası hemşiresini azarladığı *için* cebinden çıkardığı tabanca ile hem babasını, hem anasını öldürmüş, sonra silâhı ağzına sıkıp kendisi de ölmüş!

Bu cümleleri gelişi güzel memleketimizde son çıkan gazetelerin havadis sütunlarından alıyoruz. Kim bilir böyle daha ne kadar cümle toplamak mümkün olurdu eğer bu gazetelerin hepsini okuyabilseydik... Zira, biz biliniz ki memleketimizin uzak köşe ve bucaklarında çıkan bir çok ismini bile işitmediğimiz gazetelerde bunlara benzer facıaların havadisini okumak kabildir. Binaenaleyh, bu hadiselere bir zamanlar, yapıldığı gibi, yalnız İstanbul şehrine mahsus, mahallî bir illetin alametleri nazarı ile bakmamak lâzım gelir. Bu içtimaî afet büyük, geniş ve derin bir ehemmiyet almış, dalını budağını milletin ruhuna salmıştır.

İçtimaî afet diyoruz; buna başka türlü bir isim bulmak kabil mi? Yukariki cümleler de dikatınızı celbetmek kasti ile *sulinye* ettiğimiz "için„ ler bu intihar vak'alarını bize münferit birer hadise gibi izah edebiliyorlarmı? Ne gezer, bütün o "için„ler bize, bahsi geçen şeyi daha karanlık, daha esrarlı göstermekten başka bir işe yaramıyor. "*Sınıftan dönmek*„ kendini öldürmek *için* kâfi bir sebep midir? "*Sokaga çıkmaktan menedilmek*„ kendini Tavana asmak *için* kâfi bir sebep midir? "*Babanın hemşireyi azarlaması*„ hem babayı, hem anayı, hem kendini vurmak *için* kâfi bir sebep midir? Hayır, bin kerre hayır! Şu halde bütün bu facıalara, tabiatte vuku bulup da kanunlarını keşf edemediğimiz bazı harükul'ade "*fenomen*„ ler gibi bakmaktan başka elimizden ne gelir?

Fakat bir alim için tabiatte sebepsiz bir hadisenin vukuuna imkân olamayacağı gibi, bir içtimaiyat mütehassısı için de her hangi bir cem'iyette vuku bulan hadiselerin izahsız kalması mümkün görülmemek lazımgelir. Netekim bundan bir kaç sene evel Türk Darülfünunu sosyoloji profesörlerinden Fransalı bir genç alim bu mes'eleye dair epiyce mühim şeyler söyleyip yazdı idi. *Akşam* başmuharriri Necmettin Sadık beyin de buna dair makalelerini hatırlıyorum. Fakat, gene hatırlıyoruz ki bu tetkikler bize mevzu bahsolan derdin bazı mukader amillerini göstermekle berabder benim için en esaslı olan *pisikolojik* amili ihmal etmiştir. Eğer mes'ele bu noktadan tetkik edilmiş olsa idi, meydana bir "*terbiye usulu*„ davası çıkacaktı, ve çocuğun ruhu daha çekirdekte iken bu müthiş akıbete doğru nasıl itildiği, nasıl hazırlandığı görülecekti.

Lâkin, ne yazık, her şeyde olduğu gibi bu içtimaî hadisede de psikolojiyai sebepler hiç kimsenin gözüne çarpmıyor ve çarpmadığı için ona göre tedbirler almak kimsenin aklından geçmiyor. *Yakup Kadri*

FELEK

Berber mektebi!

Mizah ve alayda emsalsiz olan fransız matbuatı arasıra berberlerden "Antuan„ isminde bir elebaşısından bahseder dururlar. Anlattıklarına nazaran Mösyö Antuanın saç ve baş hakkında verdiği karar kanun kadar kuvvetli imiş.

Bize de düşünürsek görürüz ki insanın bilâfütür kellesini teslim ettiği yegâne adam berberdir. İşte bu mübarek adamlar şimdi bir mektep açmak istiyorlarmış. Her şey için mektep açıldığı gibi berberler için de bir medrese açılmasına bir şey denemez, lâkin bu mektebin Şehremanetine raptını istiyorlarmış ki buna tahammül edemeyiz. Matbuat cem'iyeti dururken berber mektebinin başka yere raptedilmesi münasebet almaz.

Zincir yOk!

Malûmu zarafet "Cumhuriyet„ refikimiz bir güzellik müsabakası tertip etti. Bu müsabakanın namzetlerine karşı hörmetimiz baki olmakla beraber bir çok tanıdıkların şifahî tahrirî celbinazar etmeleri üzerine maruf güzellik mütahassıslarından ve refikimizin başlıca ve yaşlıca yazı unsurlarından Abidin Daver bey hocamızı kastederek "Cumhuriyet„ refikimizde güzellikten anlayanlar vardır, neden bunlar bu işe bakmıyorlar?„ diye bir sual ile güzellik namzetlerinin kâfi derecede güzel olmadıklarını anlatmak istemiştik. Daver bey biraderimiz, Mısır çarşısının kapısında zincir olmadığını iddia eden ve kapıya gidip zinciri tuttuğu halde yene:

— Mısır çaşısının kapısında zincir yok! diyen inatçı gibi artık herkesin gözüne batan görmek istemiyerek benim bu iddiamı bekârlığımdan istidlâl ettiği ihtisassızlığıma hamlediyor. Evvelâ bekârlığımız bizim sun'umuz mu bir münasip "diş ehleti„ bulundu da red mi ettik. Saniyen, Daver bey bizzat bekâr iken güzellikten anlamaz mı idi ki, bize karşı bu zanda bulunuyor?

Seyrisefainde iki icat

Dün öğrendim. Seyrisefainde iki yeni icat varmış:

1 — Pire, tahta kurusu ve bit arasında ve bunların üçünün mezayasını haiz bir haşerenin kamaralarda peyda olması:

2 — Dünyanın hiç bir yerinde görülmeyen şekilde kadın ve erkek yolcuların aynî kamaraya konması.

FELEK

Küçük Hikâye

Belkısın nefesi

— Belkıs!

Itriyat fabrikası sahibi Cudi bey hizmetçisine seslendi... Kalın bir ses cevap verdi:

— Efendim...

Belkıs, iri yarı, dev cüsseli, bir şarap fıçısı kadar tombalak, ve bir vapur kazanı kadar terli bir kadındı. Cudi beyin hem aşhçısı. hem de hizmetçisiydi.

Cudi bey, gene buram buram terleyen, üstü başı pis hizmetçisini karşısında görünce, söyleyeceğini unuttu.

— Bu ne kıyafet böyle...

Bu pislik nedir? Utanmıyormusun?

— Evet efendim.

— Bu kıyafetle karşısına çıkma demedim mi sana.

— Evet efendim.

— Sen artık biraz temizlen.

— Evet efendim.

Belkıs, sözü kısa kesmek için

daima: Evet efendim 'diye cevap verirdi. Cudi bey düşündü:

— Ne diyecektim?.. Hal!.. Burada bir şişe duruyordu. Ne oldu?

— Evet efendim, şey...

— Ne oldu söyle.

— Şey efnedim... Kokusuna dayanamadım... Biraz sürmek istedim...

— Ey!..

— Siz aksiliğe bakınız, şişe elimden düştü, lavantanın yarısı döküldü... Şişeyi gene doldurmak istedim.

— Nasıl?

— Siz o şişedeki lavantaya "tuvalet sirkesi„ diyordunuz. Şişeye üzüm sirkesi koydum.., Biraz da ispirto karıştırdım. Üstüne biraz esans ilâve ettim... misk de attım...

— Sonra?..

— Ama. eski kokusunu bulamadım. Benim yaptığım da fena kokmuyor amma, sizinki gibi değil.

— Getir bakayım şişeyi bana.

Belkıs yuvarlana yuvarlana gitti, şişeyi getirdi. Cudi bey kokladı.. Hiç de fena kokmuyordu... Tatlı bir kokusu vardı. Ahçısına dedi ki:

Eğer koyduğun sirke ve esans miktarını kıvamına getirebilirsem enfes bir levanta olur Belkıs

Belkıs meselenin iyi bir şekle girdiğini görünce sevindi, hafızasını topladı...

Cudi bey nefis bir lavanta yapmağa muvaffak oldu.

İş şimdi lavantanın ismini koymağa kalmıştı.

Birdenbire haykırdı:

— Buldum!.. "Belkısın nefesi„ Herkes bu Belkısın, benim mendebur ahcım olduğunu nereden bilecek?.. Saba Melikesi Belkıs zannederler.

Ve Cudi bey "Belkısın nefesi„ lavatasını piyasaya çıkardi.

Hiç kimse, bu lavantanın, mucidinin pis, mendebur bir ahçı kadın olduğunu bittabi keşfedemedi, ve Cudi bey hizmetçisinin sayesinde para kazandı.

Nakleden
Selâmi İzzet

SIHHAT

Basura karşı tedbiri eklî

Kanlı, kansız basurun her iki nevinde de sebep baharatın, billhassa biberin kesreti istimali, çok mugaddi yemekler, suok meşrubat ve şarap olduğundan bunlardan tevakki lâzımdır.

Basura faydalı gıdalar sütlüler, patates ezmesi, çilav, envai meyva kompostoları, olgun meyvalar, haşlamalar, yeşil sebzeler.

Lahana, havuç, fasulya, bakla, soğan memnudur; meşrubatı küuliye muzirdir. Baharattan yalnız tuz, limon nafidir.

H. B. z.
Dr. Muhittin

Günün Latifeleri

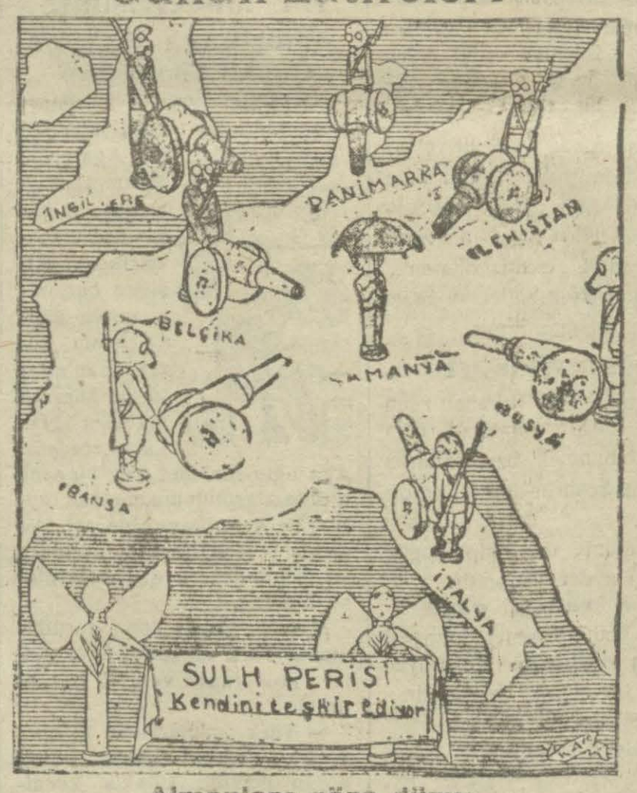

Almanlara göre dünya

Bir Alman gazetesi diğer devletlerin büyük toplarına mukabil Almanyanın yalnız şemsiyesi olduğunu gösteren bu karikatörü neşretti.

Milliyet Matbaası

Son sistem nefis ve muhtelif renkli basan makinelerle mücehhezdir.

Bilumum ticarî defterler her nevi evrakı matbua, kitap fatura ve ilânlar ucuz ve güzel tab olunur. Ticarî defterlerimiz hazır ve satılıktır.

Hariçten alacağımız siparişleri itina ile ihzar ve mahalline irsal ederiz.

Tab işlerile de memlekete hizmet Yegâne emelimizdir

Telefon: Istanbul 3911 - 2 - 3

Güzel bir hediye vermek iyi bir tavsiyede bulunmak isterseniz Pertev Tuvalet Podrasını tercih ediniz. Fantazi nevileri kibar muhitlerde emsaline tercihen kullanılmaktadır.

İRTİHALLER

★ 19 uncu Mektep Müdiresi Mabule H. validesi ve Mülga Müessatı cezaiye Müdürü Kenan Bey teyzesi Atıye H. E. irtihali dar beyledigiinden cenazesi bugün Büyükadada kâin hanelerinden kaldırılarak Topkapıdaki medfeni mahsusu defnedilecektir.

★ Sabık Kopenhag Sefiri Ali Fi Hikmet Bey evelki gece saat 12 vefat etmiştir. Cenazesi bu sab saat 11 de Kadıköyünde Ceviz civarında Hasırcıbaşı mahallesinde köşkten kaldırılarak Sahrayıcedit mezarlığına defnedilecektir.

***

Teşrifatçı Kâmil B. merhum mahtumu ve Madrit sefiri sab Feridun B. merhumun birad Atina sefareti esbak baş kâti Aziz Harun beyin Büyük Ada Nizamdaki hanesinde irtihâl e lediği teessüfle haber alınmıştı Cenazesi bu gün öğleyin büyü Adada makberi mahsusuna de olunacaktır.

Ada vapuru köprüden sa onu çeyrek geçe hareket etme tedir.

TİYATRO VE SİNEMALAR

Darülbedayi

Tepebaşı tiyatrosunda bu akşa saat 21,30 da

Bekârlar

komedi 4 perde Nabi Zeki, M. Kem

Kadıköy Hilâl Tiyatros

Bu akşam komikler müsabakası

Naşit, Cevdet, Şevki Beyler

ZİFAF gecesi gülünçlü ko medi 3 perde Duhuliye 45 kuruş

Ferah sinemada

Volga Volga 14 kısım

Dünyanın en meşhur hokkabaz Melidis; matine 14-30 16-30

İstikbal arayanlara fırsa

Muktedir bir İngiliz muallim idaresinde yeni açılan İNGİLİZC akşam kurslarına ehven şartlar talebe kabuline başlanmıştır.

Fransizça lisan; Türkçe Ticare ve Türkçe İngilizce ve Fransizc Daktilografi dersleri devam e mektedir.

Çarşıkapı, Medrese sokağı No Y. M. C. A. Binasında Ame rikan lisan ve ticaret dershane sine müracaat ediniz.

SovtSorgflott

Sovyet tücarî vapurları **kra sni Flot** vapuru martın 29 nc cuma günü 14 te yolcu ve e yayı tücariye alarak doğru Batu ma gidecektir.

Tafsilât için Galatada çinl rıhtım hanında kâin acantalığın müracaat. Telefon: Beyoğlu 2358 2501- 962.

"Milliyet„ in edebi tefrikası 11

Köy hekimi

Bürhan Cahit

(Tosun) un yumuşak sesi ona bir kamçı gibi tesir etti. Dimağı zarı delinmiş bir balon gibi boşalıverdi. Bir hamlede içeriye, ocak başına koştu.

O akşam karı koca yemeği her vakitki halin aksine olarak derin bir sükûnetle adeta tatsız bir vazife yapar gibi yediler.. Ve (Tosun) genç karısının basma topunu açmadan bir tarafa koyduğunu göremedi. Yemekten sonra (Tosun) her vakt gibi çığırtmasını üfledi, kaçak tütünden bir iki cıgara sardı, tüttürdü, ve beş numara lâmbanın ışığında (Emine) halâ bitiremediği eldiveni örmekte devam etti.

— Yarın (Bademli) den sana misafir gelecek (Emine), dün bahçeye giderken Molla (Ahmet) in kızını gördüm, selâm söyledi. İmamın (Ayşe) ile sana gelecekler. Hatırhoşluğu almaz mı ya?

(Emine) sesini çıkarmadı. Onları neden istemediğini, onlarla iki lâkırdı konuşamadığını kocasına söyley emiyordu. Hastalıktan bahs açılınca akşamdanberi içini yiyip kemiren bugünkü ziyareti haber verip vermemeği düşündü... Bunu söylemek, söylememekten daha az tehlikeliydi... Doktorun buralardan geçtiğini elbette gören olmuştu. Bu ziyareti (Tosun) un başka ağızlardan işitmesi belki onu şüpheye düşürebilirdi. Genç kadın bunu hatırına getirince tereddüt etmedi. Sesine biraz daha sükûnet ve muhabbet vermeğe çalışarak haber vermeğe çalışarak haber verdi:

— Ha, bugün hükûmet doktoru (Bademli) ye geçiyormuş bize uğradı, seni sordu, selâm söyledi.

— Ateş gibi doktor, her tarafa yetişiyor. Genç ama usta hekim doğrusu.. Bir ilâçta adamı eyi ediyor. (Bademli) de (Kara hafız) ın (Zehra) da hastalanmış... İki ilâçta eyi etmiş. Sana verdiği haplar da ne şifalı şeylermiş değilmi?

(Emine) cevap vermede

(Emine) cevap vermeden (Tosun) devam etti:

— Gözü de tok. Eski hükûmet doktorları parayı peşin almayınca şuradan şura ya adım atmazlardı. Herkesten para bile istemiyor. Ben verdimde almadı. Bari bir yorgunluk kahvesi içeydin. Adamcağız bize o kadar eylik etti.

Kocasının bu suali genç kadını korkuttu. (Tosun) aceba bir şey gördü, işitti de ağzını mi arıyordu. Fakat bu keskin şüphe kendi kalbine niyçin giriyordu. Bir kabahat mı işlemişti... Genç kadın sert ve seri sinir buhranları içinde şakakları terliyerek güçlükle cevap verdi:

— İçirmez olurmıyım. Koca çamın altında oturdu, bir kahve içti, hayvanını suladı, sana da selâm bıraktı, gitti:

Bu (Selâm bıraktı) cümlesini israrla, kuvvetle adeta kocasına bir teminat vermek ihtiyacını hissederek söylemişti.

(Tosun) çığırtmasını üflemekte devam etti.

* * *

— Bak küçükhanım; sana üç cilt roman getirdim. Ama kolay vermem, bizim eldivenler nerde bakalım?

Evelki ziyaretten iki gün sonra idi. Bir ikindi üzeri doktor (Suat Naci) yine çamormanının ince keçiyolundan dört nala çıktı, geldi. Yine aynı gölgelekte hasır koltuğa uzanmış, ince yünden bir örgüye başlayan genç kadını buldu.

(Emine) bu gün işlerni erken yapmış, bitirmiş, adeta bu ikindi ziyareti keşfedip akşam işlerni geri bırakmamağa karar vermiş gibiydi.. Genç adamın gelişi onu hiç te hayrette bırakmadı.

ve genç adam da bir sevki tabiî ile yerine alışmış bir misafir gibi boş koltuğa oturuverdi.

— Ne kitaplar getirdiniz bana doktor B.

— Bunları herhalde okumadınız. Hepsi yenidir. Bir arkadaşıma yazmıştım. (İstanbul) da nekadar yeni kitap çıkarsa hemen yolluyor. bakın bir kere...

(Emine) doktorun uzattığı paketi açtı. Henüz yaprakları bile kesilmemiş üç roman çıktı:

— Lâkin doktor bunları okumamışsınız?

— Tabiî.. Benim okumak için okadar vaktim yok. Siz okursunuz, bana da biraz anlatır, hangisine eve. başlayacağımı söylersiniz, olmaz mı?

Genç kadın doktorun kendisine bukadar itimat göstermesinden mütehayyir, sıkılıyor, (Tosun) a bahsetmeden, onun arzusunu anlamadan genç adamla dosluğu, teklifsizliği bukadar ileri götürüşünden korkuyor, kararsızlık, endişe ve arzu buhranları içinde çırpınıp duruyordu. Doktorun serbest, emniyet verici bir haraketle verdiği cevap nihayet onu tatmin etti:

— Siz bilirsiniz, doktor. dedi. Fakat bilmem benim fikirlerim size yardım edebilecek mi?

O, şen,lâkayt tavurları, lâubali sözleriyle genç kadının endişesini gürültüye boğdu.

Ve (Emine) sele kapılmış bir gül yaprağı gibi b mükâlemenin çerçevesi i çinde bütün mukavemetini kırılıp söndüğünü hissed ede genç adamı dinliyo konuşuyor bir leziz ve me tedici cennet meyvası y gibi bu sohpetin zevkine ka namiyordu.

Konuştular. Çamormanının koyu yesil gölgele kararıncağa kadar konuştular. Hafif bir şırıltıyle yanlarna süzülüp akan dereni suları rengini değiştirinc ğe kadar konuştular. B başbaşa sohpetin sonu gedi onlara birkaç akşam evel olduğu gibi yine güneşin karşı yola düşen lekele oldu.

Doktor (Suat Naci) nöbet vazifesi gelmiş bir kaptan gibi bütün şetaretini b rakarak ayağa kalktı. Bir gölge gibi haraket eden ik el biran içinde yaklaşıp ayrıldılar.

MİLLİYETİN EYLENCELERİ

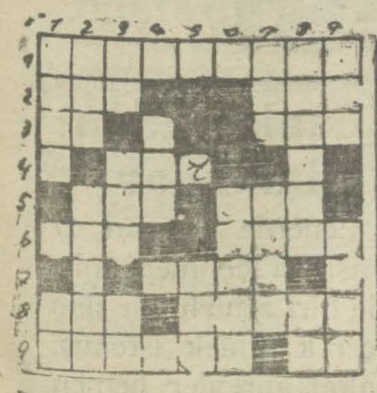

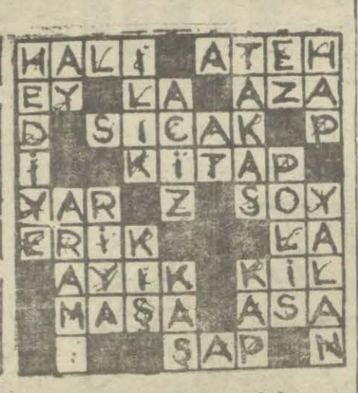

Bugünkü yeni bilmecemiz

Soldan sağa:

1— Mizahî resim (9)
2— Çocuk doğurtan (3) Bir cemiyete mensup (3)
3— Dahi (2) Çehre (3)
4— Tabaka (3)
5— Kuvvet (3) Savuş (3)
6— Forma (3) İzmirin mahsulü (4)
7— Katil (4).
8— Fakat (3) Darın aksi (5)
9— Mezar soyan (6) İstifham (3)

Dünkü bilmecemizin halledilmiş şekli

Yukaraan aşağı:

1— Bir ev hayvanı (4) Zaman (2)
2— Kalın kumaş (3) Nöbet (5)
3— Nota (2) Kadın olmayan (3) Su (2)
4— Barların çalgısı (3)
5— Efendinin dunu (3)
6— Günü yapan (5)
7— At yavrusu (3) Müsaade (4)
8— Sıkıntı (6) Binme "emri hazır„ (2)
9— Sır (3) İyi cins odun (4)

Harik, hayat, kaza ve otomobil sigortalarınızı Galatada Ünyon hanında kâin Ünyon sigorta kumpanyasına yaptırınız.

Türkiyede bilafasıla icrayı muamele etmekte olan

ÜNYON

Kumpanyasına bir kere uğramadan sigorta yaptırmayınız.

Telefon: Beyoğlu - 2002

Devlet demir yolları ve limanları umumî idaresinden:

Mersin limanında Devlet demir yolları ve limanları umumî idaresine ait olan iskeleden inip çıkacak yolcularla geçirilecek alelumum eşya, hayvanat ve edevatı mütteharrikeden alınacak iskele ve vinç ücretlerine dair 349 numara tahtında muvakkat fevkalâde bir tarife ihdas edildiği ve 1 nisan 1929 tarihinden itibaren tatbika konulacağı ilân olunur. Fazla malûmat almak veya mezkûr tarifeden tedarik etmek isteyenler istasyonlar ve anbarlar müdürlüklerine ve Mersinde Devlet demir yolları tahmil tahliye amirliğine müracaat etmelidirler.

Umumî idare

Devlet demir yolları ve limanları umuî idaresinden:

İki adet demir köprü münakasası 5 mayıs 929 Pazar günü saat 15 te Ankarada umumî idare binasında icra edilecektir. Münakasaya iştirak edeceklerin teklif mektuplarını ve (2650) liralık teminatı müvakkatelerini yevmı mezkûrda saat 14-30 a kadar umumi idare yazı işleri müdürlüğüne vermeleri lâzımdır. Talipler münakasa şartnamelerini 500 kuruş mukabilinde Ankarada malzeme dairesinden Haydarpaşada mubayaat komisyonundan tedarik edebilirler.

Herkes: Beher yarım litrelik paketi bir buçuk kadeh sütü muhtevi nefis ve leziz kadburi çikolatasını tercih eder.

Çünkü: Kadburi sütlü çikolatasının lezzeti nefis kokusu mükemmel olduğu gibi kuvvet ve sıhhat bahşeder.

Ohalde: Bir paket Kadburi sütlü, Burnvil sütsüz ve Biter şekersiz çikolatasından elde etmek için

Çılgınlık: göstermekte haklıdırlar. Zira lezzet ve nefasetçe gayri kabili kıyastır.

CADBURY'S DAIRY MILK CHOCOLATE

kadburi

BURNVİL

29 mart cuma ve 31 mart pazar günleri saat 17 de matine olarak

Fransız Tiyatrosunda

meşhuru alem viyolonist

Bronislav Huberman

tarafından iki festival verilecektir. Bu iki resitalin programları ve biletleri için tiyatro kişesine müracaat.

İstanbul Etibba muhadenet ve Taavün Cemiyetinden:

Önümüzdeki Cuma günü saat on buçukta Aylık ictima akdedileceğinden azayi kiramın Türk Ocağını teşrifleri rica olunur.

SADIK ZADE BİRADERLER VAPURLARI
KARA DENİZ MUNTAZAM VE LÜKS POSTASI

SAKARYA

vapuru 27 Mart **Çarşamba** günü akşamı Sirkeci rıhtımından hareketle (Zonguldak, İnebolu, Samsun, Ordu, Kireson, Trabzon, Surmene ve Rize iskelelerine azimet ve avdet edecektir.

Tafsilât için Sirkecide Mesadet hanı altında acentalığına muracaat. Telefon: İstanbul 2134

YELKENCİ
VAPURLARI
KARA DENİZ POSTASI

Anadolu

vaporu 27 Mart **Çarşamba** günü akşamı Sirkeci rıhtımından hareketle doğru (Zonguldak, İnebolu, Samsun, Ordu, Gireson, Trabzon, Sürmene ve Rize) ye gidecektir.

Tafsilât için Sirkecide yelkenci hanında kâin acentasına müracaat. Tel. İstanbul 1515

Seyrisefain

Trabzon ikinci postası

(GUMHURİYET) vapuru 28 mart perşembe akşamı Galata rıhtımından hareketle Zonguldak İnebolu Sinop Samsun Ünye, Fatsa Ordu, Gireson. Trabzon Rize Hopaya gidecek ve dönüşte pazar iskelesiyle Rize Of Sürmene, Trabzon, Polathane, Tirebolu Gireson, Ordu Fatsa Samsun Sinop İneboluya uğrayarak gelecek.

İzmir sürat postası

(GÜLCEMAL) vapuru 29 mart cuma 14, 30 da Galata rıhtımıudan hareketle cumartesi sabahı İzmire gidecek ve pazar 14,30 da İzmirden hareketle pazartesi gelecekür.

Vapurda mükemmel bir orkestra ve cazbant mevcuttur.

Galata köprü başında merkez acentesi Beyoğlu 2562 Mesadet Hanı altında hususi dairede 420 Şube eaentesi İstanbul.

Siirt vilâyetinden:

Siirte yakın bir mevkiyde 15 metre uzunluğunda ve 10129 lira bedeli keşifli beşer ve onar metre açıklığında 3562 lira bedeli keşifli kezer suları uzerinde kârgirden üçer gözlü iki köprü inşa edilecektir. Birisi bir metreden ayakları daha yüksek iki köprünün üzerindeki sathına kadar aksamı çimento ile inşa edilmek, temelleri dört metreden fazla umkunda bir zemine tesadüf edilmediği takdirde beton arma kazıkları bedeli ayrıca verilmek munakasa müzayede ihalât hakkındaki kanun bütün ahkâmını kabul etmek fen memuru bulundurmak suretile keşif muameleleri mucibince ve kapalı zarf usulile 6-4-929 tarihine müsadif Cumartesi günü ihale edilmek üzre 16-3-929 tarihinden itibaren munakasaya konmuştur. Fazla malûmat isteyenlerin Siirt encümen dairesine müracaatları.

Hali tasfiyede bulunan

Şark Tütün

Türk Anonim şirketinden:

Hali tasfiyede bulunan şark tütün Türk Anonim şirketi hey'eti umumiyesi 14 Nisan 1929 tarihine müsadif pazar günu saat onbirde atideki ruznameyi müzakere etmek üzere Galatada Karaköy Palasta 5 nümeroda sureti âdiyede akdi içtima edecektir. İşte hey'eti umumiyeye iştirak edebilmek için lâakal on beş hisseye malik olan hissedaranın 7 Nisan 929 tarihine kadar hisse sededatını İstanbulda Bahçekapısında Memaliki Şarkıye Fransız bankasına teslim ile mukabilinde bir ilmühaber almaları icap eder.

Ruznamei müzakerat:

1 — Tasfiye muamelâtının ceryanı hakkında tasfiye memurları ve murakıp raporlarının kıraatı.

2 — 31 Kânunuevel 1928 tarihine kadar bilânçonun kabul ve tasdıkı.

İLÂN

Paskalya yortuları münasebetile Osmanlı bankasının Galata, İstanbul ve Beyoğlu daireleri Martın 31 inci Pazar günü kapalı bulunacaktır.

MÜCEVHERAT SATIŞ İLÂNI

EMNİYET SANDIĞI MÜDÜRLÜĞÜNDEN:

İkraz No.		İsmi
119817	Üç adet Osmanlı zinet altını	Mehmet Ziya B.
132503	Bir çift roza küpe 190 dirhem gümüş	Emine Saliha H.
132997	Üç adet pırlantalı yüzük bir roza gümüş pantantif	İsmet H.
134962	Bir çift roza küpe iki roza yüzük	Emine Saliha „
138592	Bir roza çark iğne bir taş noksan	„ „ „
148340	Bir roza tektaş yüzük bir çift roza küpe altı	Ali Nail B.
151872	Bir pırlantalı pantantif	Samiye H.
153911	890 dirhem gümüş	Matmazel Vitali
164021	Bir çift roza küpe bir roza bilezik birtaş noksan	Fatma Salim H.
167273	425 dirhem gümüş	Mükerrem „
170036	Bir pırlantalı bilezik	Şaziye H.
170565	Bir roza küpe bir altın saat	Zeynep Zekiye „
172583	Bir altın saat	Refet B.
177024	İki altın saat	Celâl „
179292	Bir çift roza küpe bir roza yüzük	Fatma H.
179383	Bir pırlantalı saat	Mehmet Arif B.
179457	Bir altın kol saati bir altın kordon	Ayşe Leman H.
179983	Bir çift roza menekşe iğne	Hasan Selim B.
180223	Bir roza yüzük	Nikmet H.
180846	Bir çift pırlanta gül küpe	Hatice Sadiye „
181074	Bir roza ay iğne bir altın saat kubbesi kırık bir altın kordon sürgüsü elmaslı 23 dirhem	Yaşva Ef.
181271	Bir pırlantalı gök akar pandantif maa kolye iki pırlanta bilezik	Müsyü Dimitri
181329	Bir roza tek taş yüzük bir çift roza kol düğmesi	Cevat B.
181700	Bir roza pandantif	Dürdane H.
181877	„ çift roza küpe	Hacer „
182023	„ çift roza kuşlu küpe bir taşı sırça	Hüsniye „
182984	„ roza yüzük	Şefika „
183207	„ altın kordon iki altın bilezik 14 dirhem	Fatma Hilkat „
183348	Bin yediyüz yetmiş beş dirhem gümüş	Kerime Muhtar „
184248	Bir pırlantalı gül yüzük	Nigâr „
184264	„ roza akar pandantif	Abdürrahim B,
184408	„ altın habbe gerdanlık	„ Hasene H.
184634	„ çift roza gül küpe	Emine Hayriye „
184869	Bir roza gül yüzük bir taş	Ayşe Leman H.
184979	Bir pırlantalı sıra taşlı bilezik	Abdülvehap B.
185009	İki roza yüzük	Abbas Ef.
185248	Bir çift pırlantalı pat küpe bir roza yüzük bir altın kol saati	Ahmet Cemal B.
185907	İki roza tek taş yüzük	Hiristo Ef.
186093	Bir altın köstek 15 dirhem	Mahmut B.
186358	Bir roza margiz yüzük	Saadet H.
187371	Bir altın kolye maa zinet altını bir altın bilezik 22 dirhem bir gümüş çanta	Emine H.
187606	Bir çift pırlanta gül küpe	Refik B.
187810	Bir roza kuş iğne bir roza bilezik bir çift roza küpe bir altın saat bir altın köstek 11 dirhem bir gümüş kemer	Zehra H.
188225	Bir roza gerdanlık	Fatma Mürüvvet H.
188299	İki yüz dirhem gümüş	Burhanettin B.
188323	Bir pırlanta çapraz yüzük	Feridun H.
188332	Bir pırlantalı bilezik	Fuat B.
188611	Bir roza haç	Matmazel Mari
188923	Bir çift roza küpe (bir taşı kâğıda sarılı)	Şöhret H.
189736	Bir roza küpe bir pırlanta tek taş yüzük	Şükrü B.
189754	Bir altın saat	Mazlum B.
189868	Bir çift roza menekşe iğne	Hesna H.
190004	Bir altın bilezik saati	Hatiçe H.
190045	Bir roza iğne iki roza yüzük bir taşı noksan	Şükrü B.
190132	Bir pırlanta yüzük ve bir pırlanta madalyon	Nurinnisa H.
190194	Bir çift roza küpe bir pırlantalı pantantif	Memnune H.
190221	Bir pırlanta (bir taş ve altı incisi noksan) bir çift altın bilezik	Tarık B.
182569	Bir çift roza küpe	Nafia H
1089	Üç roza yüzük bir roza kravat iğnesi 80 dirhem gümüş	Hacer H.
3845	Bir çift roza küpe bir roza yüzük	Remzi B.
185394	İki altın yüzük bir çift altın küpe	Afife H.

Yukarda isimleri yazılı zevat gümüş ve mücevherat mukkbilinde Emniyet sandığından istikraz eylemiş oldukları mebalığı vadesinde tediye etmemelerine mebni kendilerine alelusul ihbarname tebliğ edildiği halde gene tesviyei deyn eylememiş olduklarından ecnası yukarda gösterilen merhunatından deyne kifayet edecek mikdarı sandık satış âmiri ile icra memuru hazır bulunduğu halde şehri mayıs 929 "2„ nci perşembe ve 4 ncü cumartesi günleri saat "10„dan "16„ya kadar ve 5 nci pazar günü saat "10dan 12„ye kadar sandık satış âmirliğindeki camekânda teşhir ve şehri mezburun 6 ncı pazartesi günü saat 14 te Şehremaneti sandal bedestanında müzayede ile satılacağından talip olanlar teşhir günleri sandık satış âmirliğine ve satış günü mahalli müzayedeye ve tediyei deyn ve ya tecdidi muamele etmek isteyen medyunların hitamı müzayededen evvel sandık idaresine müracaat eylemeleri lüzumu ilân olunur.

Alfa Laval

Kaymak makineleri

Halkalı Ziraat mektebi âlisinin MÜKEMMEL tabirini havi raporunu haizdir.
Yedek parçaları daima mevcuttur
Türkiye acentalığı: Galata, mahmudiye caddesinde No. 61
Telgraf: Muradyan İstanbul Telefon: Beyoğlu 4234

Üsküdar hukuk hakimliğinden: Fatma hanımın Göztepede Mehmet efendi mahallesinde ebru sokağında 8 numaralı hanede mukim arabacı Akif ağa aleyhine ikame eylediği boşanma davasından dolayı k. Medeninin 132 inci maddesi mucibince müddeaaleyhin bir ay zarfında hanei zevciyete avdetle evlenmenin kendisine tahmil eylediği vazifeleri ifa eylemesinin ihtarına karar verilmiş olduğundan keyfiyet hali hazırı ikamekâhının meçhuiyeti haseblyle ilânen tebliğ olunur.

Zayi; Beşiktaş askerlik şubesinden aldığım askeri vesikamı zayi ettim. Yenisini çıkaracağımdan eskisinin hükmü yoktur. Nişantaşında Meşrutiyet mahallesinde 53 numaralı hanede Reşit oğlu Ali.

Zingal şirketinden

Muhasip aranıyor

Şirketimizin Ayancık işletme idaresi için usulü muzaafaya vakıf tecrübel ibir muhasip muavinine ihtiyaç vardır. Talip olanların bilcümle vesikalarını hamilen 5 nisan 929 tarihine kadar her gün saat 12-14 arasında şirketin Galatada Bahtiyar hanında üçüncü katındaki dairel mahsusında muhasebe müdiriyetine müracaat eylemeleri. Almanca bilenler tercih olunur.

Zayi: Istanbul gümrüğünden muamelesini icra eylemiş olduğumuz emtaava ait depozito suretile verilen 228-57 kuruşluk 54771 numaralı ve 26 mayıs 928 tarihli makbuzu zayi ettiğimden hükmü olmadığını ilân eylerim. Mustafa zade kardeşler

Bu akşam

Melek Sinemasında

Senenin en muazzam aşk dramını musavver

Ölüm Fedaileri filmi.

Yerlerinizi evelden tedarik ediniz.

Pramount filmidir.

Bu akşam

ALHAMRA SİNEMASINDA

iraesine başlanacak olan

BETTİ BALFUR un

şah temsili

ŞAMPANYA

filmi, Parisin bütün ihtişam ve güzelliğini temaşageranın enzarı hayreti önünde tecessüm ettirecektir.

Mahkûmlar Gemisi

John Barrimore Dolores Kostello

Pek yakında

OPERADA

JOHN BARRYMORE

Ben-hurun unutulmaz mümessili

RAMON NOVARO

Singapur Geceleri

Filminde.

3 NİSAN ÇARŞAMBA

yakınlaştı hazır olunuz

konfeti

Bütün aşıkların pek hoşuna gidecek olan bir filmdir.

Şehremaneti ilânatı

Bakırköy şubei idariyesi müdüriyetinden:

Bedeli keşfi 623 lira 69 kuruştan ibaret olan Bakırköyünde kartaltepe mahallesinin Hekimbaşı sokagı şosasının inşası 26-3-929 tarihinden itibaren kapalı zarf usulile münakasaya vazzedilmiş olmakla Nisanın 14 üncü pazar günü saat 15 de ihalei kat'iyesi mukarrer bulunduğundan taliplerin ehliyetname ve teminat akçelerile teklif zarflarını hamilen yevmü vaktı mezkûra kadar daire encümenine tevdi eylemeleri ilân olunur.

***

Şehremanetinden: Selimpaşa ahırında bulunan sokak, oda, yük kapılarile pencere camekân kalas, tahta potrel gibi muhtelif eşya satılmak için kapalı zarfla müzayedeye konmuştur. Taliplerin şartname almak için her gün levazım müdürlüğüne gelmeleri ve teklif mektuplarını da ihale günü olan 17 Nisan 929 günü saat on beşe kadar mezkûr müdürlüğe vermeleri.

Istanbul Altıncı hukuk mahkemesi

Pangaltıda Surp Agop apartımanında 9 numaralı dairede mukim iken elyevm ikametgâhı meçhul bulunan Ayanoğlu Miltiyadi efendi tarafına:

Madam Övgenya tarafından aleyhinizde ikame olunan boşanma davasından dolayı tayin edilen 17-3-1929 tarihinde ilânen icra edilen tebligata rağmen hazır bulunmadığınızdan hakkınızda ber mücibi kanun gıyap kararı verilerek bir muamele yapılmaksızın tahkikat 24 Nisan 929 tarihine müsadif Çarşamba günü saat 11 olarak tayin kılınmış olduğundan yevm ve vaktı mezkûrda mahkemede hazır bulunmanız lüzumu hukuk usulü muhakemeleri kanununun 501 ve 141 nci maddelerine tevfikan ilânen tebliğ olunur,

İkinci Ticaret mahkemesinden:

Müflis Avunduk ade[illegible] r [illegible]lerler tarafından teklif olunan konkordatonun devamı müzakeresi 6 Nisan 929 Cumartesi günü 14 te talik edilmiş olmakla keyfiyet usulen ilân olunur.

Bir buçuk asırdanberi

Maruf "Hacı Cemalî Zade„ ve "Haizi İmtiyaz Türkiye Cumhuriyeti„ "Kandiyalı çifte Sami„ markalı sabunlarını dayanıklığı ve nefaseti cihetinden menfaatiniz için her yerde arayınız. Deposu: Asma altı Hacı Cemalî zade Süleyman Sami

İlân

Alaya kazasına tabi Gazi paşa nahiyesinin mahi akçal ormanından sekiz sene müddeti ihale ile ve kapalı zarf usulile 28728 metre mikâp çam ve 1600 metre mikâp katran aşcarı müzayedeye çıkarılıp 4 nisan 929 tarihinde hitam müzayedesi mukarrer bulunmuştur. Taliplerin ve tafsilat almak isteyenlerin ihale merkezi olan Antalya müzayede ve ihale komisyonuna kazada muamelât memurluğuna İstanbulda orman baş müdürizetine Ankarada İktısat Vekâletine müracaatları ilân olunur.

İlân

Adapazarının kuruçay ormanından gayrı mamul metro mikâp hesabile binalı yüz elli çam iki yüz seksen beş köknar beşyüz yetmiş kayın eşcarının üç senede kat ve ihracı beher metre mikâp cam üç lira yirmi beş kuruş köknar iki lira doksan dokuz kuruş kayın bir lira doksan beş kuruş bedeli mukarreri ile ilân ve şartnamesindeki mevat mucibince kapalı zarf usulile 3-2-929 tarihinden 16-4-929 tarihine kadar müzayedeye vaz edilmiştir. Taliplerin kocaeli örman müdüriyetinde komisyona müracaatları ilân olunur

İlân

Adapazarının Bıçkı dere ormanından gayrı mamul metre mikâb hesabile iki bin yüz kayın yüz kırk dört ıhlamur beş yüz elli iki köknar eşcarının dört senede kat ve ihracı beher metremikâp kayın iki lira on kuruş, ıhlamur dört lira, köknar üç lira beş kuruş bedeli mukarreri ile ilân ve şartnamesindeki mevat mucibince kapalı zarf usulile 2-3-929 tarihinden 16-4-929 tarihine kadar müzayedeye vazedilmiştir. Taliplerin Kocaeli orman müdüriyetinde komisyona müracaatları ilân olunur.

Milliyetin halka mahsus sahifesi

Haberiniz olsun!

Millet mekteplerinin birinci devresi nisanın birinci günü bitiyor. Yeni harfleri öğrenmiş olanlar şahadetnamelerini alacaklar.

O gün ikinci devre başlayacak. Bu ikinci devre de bitince mahallede kapı kabı dolaşılıp herkesin okuma yazma bilip bilmediğine bakılacak 15 yaşıla 40yaş arasında cahil varsa cezaya çarpılacak!

Onun için yeni harfleri bilmeyenlere söyleyin, şimdiden kaybolup öğrenmeğe baksınlar. Yoksa ceza verirler ha!

Alman balonu geçiyor!

İki ay evel belki işittiniz.. kocaman bir Alman balonu Almanyadan kalktı, gece gündüz durmadan yol alarak büyük Atlas denizinin üzerinden geçti Amerikaya gitti ve aynı suretdündü geldi.

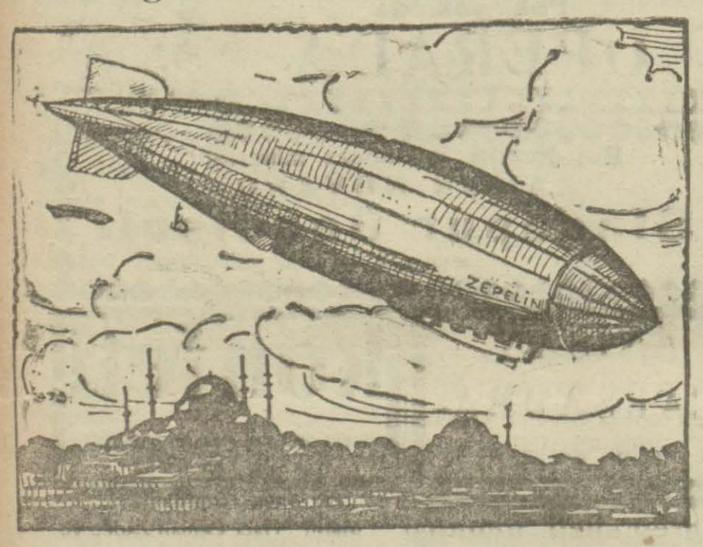

Bu balon beş on apartıman büyüklüğünde içinde 50,60 yolcu rahatça seyahat edebilecek kadar dehşetli kocaman bir şeydir.

Şimdi bu balon bizim taraflarda gezmeğe çıktı. Almanyadan Pazartesi günü kalktı, Fransa, İtalya, oradan Filistin, Suriyeyi dolaştı. Dün gece Anadolu üzerinde uçtu, bugün Istanbula geliyor. Aman fursatı kaçırmayın, bu sizin için hem eğlenceli, hem faydalı bir şey olacaktır. Bu hava sarayını muhakkak görün!

Bin bir gece — Masal içinde masal — Hikâyelerinden

— 13 —

gelen fenalığı yapmak istedi:

— Efendimiz, dedi, emirleriniz, arzularınız başım üstüne.. Fakat şu ihtiyar dadımızın şerrinden de hem beni, hem kendinizi korumak için onu uzak bir diyara sürmenizi rica ederim.

Hukûmdar bu sözü muvafik buldu. Koca karıyı Kaf dağı civarına sürdü.

Kurnazlıkla hukûmdarı üstüne düşürüp celbeden cariye Sultan Hanım oldu. Ömründe evlenmemeğe karar vermiş olan hukûmdarın nikâhı altına girdi.

*

Yıldız bey Lokman Hanımın bu hikâyesini pek beğendi. zaten sabah olmuştu. Çok yorulduğu için gidip uyudu ve dinlendi. Ertesi akşam da kırmızı elbiseler giyip Harzım hukûmdarının kızı «Peri»nin bulunduğu kırmızı köşke gitti

Peri Hanım güler yüz ve nazik tavurlarla Yıldız Beyi karşıladı. Oturup yediler, içtiler. sohbet ettiler. Vakit epi geçikince Peri Hanım diğerleri gibi hikâye anlatacağını söyledi ve söze başladı:

Üçüncü Hikâye

— Bizim taraflarda genç fakat aklı, fikri yerinde «Adem» isminde biri vardı. Pek de zengindi. Fakir fukaraya çok yardım eder ve kendisi pek az bir parayla vakit geçinirdi. Hiç eylence, kadın nedir bilmezdi.

Bir gün yolda giderken bir genç kıza rastgeldi. kızın yüzü gözleri o kadar güzeldi ki sakin bir hayat geçiren Adem Efendi bile bu güzellik karşısında şaşırdı, kendini kaybeder gibi oldu.

Başının dönmesinden az kaldı yere yıkılacaktı. Büyük bir fenalık geçirdi, yoldan geçenler gelip zavalıyı kaldırdılar evine götürdüler. Kendine geldiği zaman kendi kendine:

— Acaba rüya mı gördüm?

Diye gözlerini uvuşturdu. Sonra kızın güzelliği hatırına gelince kalbi «cız!» etti.

İşin fenasına bakın ki bu dünya güzelinin ne kim olduğunu, ne de nerede oturduğunu bilmiyordu. Ne ypacaktı,

Eetesi günden itibaren bu kıza belki bir daha rasgelirim, diye geceli, gündüzlü sokaklarda dolaşmaya başladı, Fakat üç dört ay gezdi tozdu, bir türlü tesadüf edemedi. Ozaman gönlünü avutmak için büyük bir seyahate çıkmağa, dünyayı dolaşmaya karar verdi.

Arabistan, Acamistanı, Efganistanı Hindistanı gezdi. Tekrar dönüp memleketine geliyordu yolda bir adama rasgeldi.

beraber yürümeğe koyuldular.

O adama sordu:

— Senin adın ne? Nerden gelip, nereye gidiyorsun?

— İsmim Adem, dünyayı dolaşmaya çıkmıştım, şimdi döndüm, memleketime geliyorum. Eee.. sen söyle bakalım kimsin?

— Ben mi? ben dünyanın en meşhur ulemasındanım, adım [Yemliha]dir. Elimden oyle hünerler gelir ki her kes şaşar şaşar da kalır, müneccimliğim de vardır, gayipten haber veririm.

bitmedi

Bakalım bulabilecek misiniz?

Avcular geyiği arıyorlar. Sizde yardım edin de bulun!

Bu adam bir maymun oynatıyor amma, nerede, gösterin!

Canlarından bıkanlar

Fenerde oturan 27 yaşında Mehmet isminde biri zehirli bir ilaç içerek ölmek istemiş, fakat görenler hemen doktor çagırrıp icabina baktıkları için kurtulmuş.

Karagümrükte çuvalcı Koçonun kızı 17 yaşınd Polâ bir şişe kezzap içerek ölmek istemiş, annesi babası koşup hastahaneye kaldırdıkları için iyleşmiş.

Açık göz kadın

Çengel köyünde oturan Mediha isminde bir kadın komşusu Ömer Efendinin tam 25

tane tavuğunu aşırmış, götürüp pazarda satmış Ömer Efendi de işin farkına varmış, polise haber vermiş, kdını yakalattırmış. Yahu, 25 tavuk dile kolay!

Milliyetin tefrikası 43

Sönen ışık

Yazan —MEBRURE HURŞİT—

...erce rüyamın korkunç tesiri altında titredim, durdum....

Küçüğüm sofadaki saat yediyi vururken gözlerini açtığı zaman, yatağımda uyumuş olduğuna kısa bir an için şaştı, fakat bunu soracakken hatırası uyandı:

— Sahi annecim, sen fena rüya görüp ağlamıştın da ben senin koynuna gelmiştim, değil mi? dedi ve yanaklarımı öptükten sonra:

— Anlatsana bana, nasıl rüya idi o? diye sordu.

— Seni kapıyorlardı Ekremciğim!

— Peki sen ne yaptın?

— Bil bakalım..

— Bilmiyecek ne var anneçim, sen o beni kapanı öldürdüğündür..

Küçük sarışın başı göğsüme yastırdım... tekrar, tekrar öpüm, öptüm...

Annem demin yüzüme baktı:

— Sen bu gece uyumadın mı? Gözlerin kıpkırmızı! dedi.

Sükûnet bulmağa çalışan halimde derhal bütün korkunçluğu ile o menhus rüya canlandı. Birdenbire küçüldüğümü hissettim, annesinden himaye isteyen bir çocuk biçareliği ile anamın dizlerine kapandım ve ona geceki kâbusu anlattım, ağladım, hıçkırdım....

Bilmiyorum ne gibi bir hisle birdenbire başımı kaldırıp:

— Anne! dedim. Yemin et! Şayet bir gün ben ölürsem Ekreme anne olacaksın, ona benim yokluğumu hissettirmemeğe çalışacaksın değil mi?

Gözlerini silmek için etrafında mendil araştıran annem:

— Yüreğime mi indirmek istiyorsun evladım? Neden bana böyle fena şeyler söylüyorsun.. Allah göstermesin sen öleceğine ben gebereyim de, bir de bu acıyı görmiyeyim. dedi.

Boynuna sarıldım, güzyaşlarımla ıslanan yüzümü onun zavallı buruşuk yanacıklarına dayadım:

— Sana öleceğim demiyorum., Şayet.. bir gün.. diyorum. içimde dert olacak.. söyle, yemin et! Ekrem bensiz kalacak olursa ona ana olacaksın değil mi? Teessür ve izdırabını susdurmağa çalışarak yeni bir annelik vazifesi altında kaldığını unutmayacaksın, değil mi?

— Sus! Allah aşkına sus..

— Susmıyacağım anne. Senden bu ahtı almadan rahat etmiyeceğim... Söyle ne çıkar? Hemen sen bunu kabul ettin diye ölecek değilim ya... Baksana bana bende kolay kolay yavrumu bırakacak hal var mı? Yalnız istiyorumı... bu rüyanın tesirinden mi nedir? Yemin etmeni istiyorum. Nasıl, babam öldükten sonra beni büyütüp yetiştirdinse, Ekreme de ayni vazife borcu ile bağlanacağını söylemeni istiyorum!

O esnada küçüğüm içeriye girdi. İkimizi de ağlar görünce şaşırdı.

— Ne oldu annecim? Ne var?

— Büyük annenden bir şey istiyorum, yapmıyor...

Ekrem annemin yanına geldi ve en güzel tebessümü ile boynunu bükerek:

— Nineciğim, annemin dediğini yapıver, ağlamasın! dedi.

Annem büyük bir şefkatle onu okşadı ve yanaklarından süzülen yaşları silmeği bile düşünemeden, yavaşca titreyen bir sesle!

— Peki diyorum! Fakat cenabı hak merhametlidir... Bana bu kara günü göstermiyecektir! diye mırıldandı.

9 eylül

Tan yeri ağarıyor, ben hâlâ başucunda oturuyorum. Küçüğüm henüz hiç bir şey bilmiyor!

Geceleyin saat ona doğru anacığının geçirdiği heyecanı, bilhassa mes'ut ve memnun görünmek için sarfettiği gayretleri, kalbi nefret ve isyanla dolarken dudaklarında tatlı bir tebessümle, takındığı yapmacıklı tavurları bilmiyor.

Küçüğüm henüz dalmıştı, ben de elbiselerini devşirip, topluyordum. Kapının çalındığını işitmemiştim. Yalnız birden, aşağıdan gürültülü sesler, bağrışmalar duydum... Kapıyı açtım, sofaya çıktım. Tam merdiven başına gelmiştim ki basamakları üçer, üçer atlıyarak Kevserin koştuğunu gördüm. Sormama vakit kalmadan o gülerek:

— Müjde, küçük hanım, müjde! Beyfendi geldi, dedi.

Evet bu gelen Beyfendi idi!

Bıkıp attığı karısını birdenbire hatırlıyarak dönen beyfendi!

Arada ben.. Ben ne oluyordum?

Uzun zamam kullanıp usanıldıktan sonra kenara fırlatılan ve yenilerden heves alınınca tekrar özlenilip aranılan eski bir "boyunbağı„ değilmi?

Şaşırıp, sarardığımı ve:

— Bey.. beyfendi mi? diye kekelediğimi gören Kevser:

— A.., sizin de haberiniz yok mu idi? dedi.

Bu sorgu bana vaziyeti hatırlatmağa kâfi geldi. Bir kerk başladığım çirkin yalanlara gene devam edecektim. Aldandığımı itiraf etmemek için daima aldatacaktım. Bir an buna isyan duydum. Yalanlarımın onu kurtardığını düşündüm. İşte belki de, biraz evel kapının önünde zile uzanmadan azap ve hicap terleri döken sefil adam, gördüğü güzel istikbalden, işittiği memnun ve mesrur bağrışmalardan sükûtumu anlamış cinayetinin gizli kalmış olmasını bilmek sevincile bütün cesaret ve küstahlığını yeniden bulmuştu.

Aşağı inip, her kesin içinde, şimdiye kadar zapta çalıştığım kinimi dökmeği, ondan tiksindiğimi, nefret ettiğimi söylemeği, sonra da tutup kapı dışarı atmağı düşündüm. onu omuzları düşmüş, dudakları kısılmış, rengi solmuş, o sevildiğini bilmekten mütevellit mağrur emniyetini kaybetmiş bir halde tasavvur etmek bile, gözlerimi sevincle parlatmağa kâfi geliyordu.

Merdivenlerden inerken hep ona söyliyeceğim ağır lakırdıları düşünüyordum. Birden bire hayalimde Ekremciğimi görür gibi oldum. Boynunu bükmüş, sanki yüzüme:

— Annecim, sen bile bile beni babasız bırakmağa nasıl razı olursun? dermiş gibi baktığını zannettim.

Bir lahza ne yapacağımı şaşırdım.

Tam o esnada alt kat sofasında annemle karşılaştım. Gözleri yaşararak boynuma sarıldı:

— Bilsen evladım. bugünlerde içime öyle fena korkular geliyordu ki... dedi.

Aptala dönmüştüm. Annemin bu yeni emniyetini kırmağa, ona, "korkuların yanlış değildi. Bu adamla yaşamıyacağım„ demeğe nasıl kail olacaktım?

Ona nasıl evladının bedbaht olduğunu söyliyecektim? Zavallı dertli kadıncağıza bu en elim darbeyi indirmeğe hakkım var mı idi? Ya Ekremin? onu bu sefer de babasız bırakmağa ben mi sebep olacaktım?.

Salonun kapısı açıldı ve "o„ çıktı! Utanmadan, titremeden yanıma geldi.

Dudaklarının yanaklarıma değdiğini hissettim. Bacaklarım titredi, ellerim buz gibi oldu. Annemle Ekremciğimi düşünerek, içimden kopup taşan nefreti yendim, onların saadeti için kadınlık vakarımı öldürdüm ve saçlarıma sürünen o riya, yalan maskesi kaplı sefil surata tükürmedim!

Bize bakan annem, yaptığım fedakârlığı her halde anlamadı. Fakat demin sevinç yaşları döken gözlerinden bir şüphe gölgesi geçti.

Halimizde, sebebini anlayamadığı bir gayrı tabiilik vardı. Bütün gayretime rağmen rolümü beceremiyordum. Hele anneme:

Benim haberim vardı, mektup almıştım, geleceğini yazıyordu. Yalnız günü kararlaşmamıştı. Sana sürpriz olsun diye söylememiştim... derken yalanımı belki ihtiyar hacı kalfa bile hissetti.

O da ne anlatacağını bilmiyordu. Daima gözleri beni arıyor, yardım bekliyordu. Fakat bütün

bitmedi

Yemeklerinizde ve hastalıklarınızda **Hasan zeytin yağı kullanınız** Kiloluk şişesi 100 kuruş HASAN ECZA DEPO

MİDE HAZIMSIZLIKLERİ, ŞİŞKINLİKLERİ, GAZLARI, EKŞİLİK ve YANMALARINDA (SODO GASTRİN) mustahzarı pek tesirlidir, bilumum eczanelerde bulunur.

YENİ 400 NASH

en büyük rağbete nail olmuştur'
'tomobilde şöhret kazanan Nev-York şehri
(NASH)i tercih ediyor.
Başka türlü olabilirmiya?.....

Yolların müskilâtına gelip, seri ve kuvvetli motorla mücehhez ve en son ıslahata malik, teşbih kabul etmez bir süspensiyonu olan en lâtif hatta haiz, ve aynı kuvvette olan her bir arabadan az benzin sarfeden..... bir araba şüphesiz müraccahtır.

NASH 400 hakimiyeti kazanmış
Geçen sene günde 800 araba çıkaran
NASH MOTORS CO.
Bugün yevmi 1300 çıkarıyor.
Yakında yeni mevrudat.

ekillerimiz olmayan vilâyatta ciddî vekillere ıtiyacımız vardır.

NASH "400"

Vekili umumileri:
Konstantin Dassira ve Georges Dassira
İstanbul, Galata Voyvoda caddesi No 66 - 68 - 70

STUDEBAKERİN YENİ PREZİDANT VE KOMMANDER OTOMOBİLLERİ

Yeni şık ve kuvvetli olan studebaker dehasının bu yeni şah eserleri ile otomobil imalatında yeni bir tekemmülât devresi açılmıştır.

II cihan ve 27 beynelmilel rekoru ile seri arabalar için BÜTÜN Amerikan resmi rekorlarını Studebaker tarafından kazanılmıştır. Fakat Studebaker mühendisleri bu muvaffakiyetlerle iktifa etmiyerek bu gün daha mükemmel 8 silindirli PREZİDANT ile 8 silindirli tamamen yeni KOMMANDERİ ibda eylemişlerdir.

Studebaker, 4 tip araba imal etmiştir: 8 silindirli PREZİDANT, 8 silindirli KOMMANDER, 6 silindirli DİREKTÖR ve ERSKİN. Bunların her biri kendi sınıfının şampiyonudur.

Umumî acentaları: G. ve A. BAKER limited Meşheri; Pangaltı - Taksim GAEND GARAG İzmir havalisi acentalığı; Fratelli Mainetti.

Sair vilâyat acentalıkları:

Bursada Gazi Paşa caddesinde 162 No Şahin ticarethanesi. Balıkesirde Dr. Talât Şahin ve Reşat beyler. Edirnede Pilüsof Levi ve şürekası.

Adana Mersin ve Diyarbekir havalisi canatalığı; Adanada Hacı bey Zade Kadri ve şürekasının varlık ticarethanesi.

Yeni Studebaker otomobillerinin esbabı teveffukları: 8 silindirli Studebaker motorları - iki misli alçaltılmış şasiler - daha geniş kapular arka merkezidahageniş - 'u nele karburatoru - otomatik hava kilidi - kırılmaz ön camlarırahat şöför mahalli - muntazam sevk direksiyonu - Ayarlı fren pedalleri - bilyalı yasuklar üzerine müstenit yaylar - hidrolik amortisörler

STUDEBAKER

Büyük tayyare piyanko
Keşideler her ayın 11. nded
3. ci keşide 11 Nisan 1929
Büyük ikramiye: 40,000 liradır
Ayrıca: 20.000 15.000 12.000 10.000 lira ikramiyeler ve 10.000 liralık bir mükâfa
Bu keşidede cem'an: 3.9 numara kazanacak

Fotograf amatörlerine ve seyyar fotog
Ala minüt fotografiarımız için her halde
MINUTEROS
Kodak kartpostallarını kullanın
Cinsi mükemmel ve daima memnuniyet bahş semere
Her yerde satılır. Kodak fotograf makineleri - Kodalımleri - kodak kâğıtları.

Taşra müskirat bayilerine
Fevkalâde suhulet gösteren yegâne müessese KAİNİ fabri
Rakı — Konyak, Şarap üzerine toptan muamele yapmak iç
tada Kürekçilerde No 35-37 J. Kaini mahtumları fal
müracaat olunmalı

Kokuları izale eden
En mükemmel muzadı taaffündur
Sıhhatine itinakâr kadınların zımnî dostudur.
Zehirli değildir. Başlıca ecza depolarile eczaneler ve itriyat mağazalarında satılır.

BAKTERİYOLOG
Dr. İHSAN SAMİ
akteriyoloji laboratuvarı
Pek dakik kan tahlilâtı
(Vaserman teamülü) küreyvat adad,ı tifo ve ısıtma hastalıkları eşhisi, idrar, balgam, cerahat tahlilâtı, Ültra mikroskopi ile frengi taharrisi.
Divanyolunda Sultan Mahmut türbesi karşısında Tlefon İs. 981

HALK
HAFTALIK
RESİMLİ
MECMUA
MAARİF VEKÂLETİ TARAFINDAN ÇIKARILIR
FİATI 3 KURUŞ
DEVLET MATBAASI

İSTANBUL VİLÂYETİ

DEFTERDARLIK İLÂNATI

Fatih maliye şubesi tahsil tebliğ memuru olup vazifesine gelmeyen Avni efendinin bir hafta zarfında vazifesine gelmediği takdirde müstafa addedileceği ilân olunur.

* * *

Haralambos Refailidis ve hissedarının arazi vergisinden medyun olduğu 82lira 43 kuruşun temini istifası zımnında Büyükadada Ayanikola caddesinde 59 N arsa 18 Mart 1929 tarihinden itibaren 21 gün müddetle müzayedeye vazedilmiş olduğundan talip olanların 7 Nisan 929 pazar günü saat 16 da Adalar idare hey'etine müracaatları ilân olunur.

* * *

Adalar malmüdürlüğünden:

Refat Kambi efendinin harp kazançları vergisinden borcu olan 29065 lira 80 kuruşun temini istifası zımnında Büyük adada Servi sokağında 5 No köşkün yedide bir hissesi 18 Mart 1929 tarihinden itibaren yirmi bir gün müddetle müzayedeye vazedilmiş olduğundan talip olanların 7 Nisan 929 Pazar günü saat 14 te Adalar idare hey'etine müracaatları ilân olunur.

Karacabey Harası Müdüriyetinden:

Karacabey Harasının Damızlık koyunlarından bu sene koçtan kısır kalan 250 resi 31 Mart929 tarihinde Haramerkezinde müzayedei aleniye ile satılacağından talip olanlar Hara idaresine gelmeleri ilân olunur.

Karacabey Harası müdürlüğünden:

Haranın kadro fazlası olan damızlık koyunlarından kuzularıyle beraber her parçası ikiyüzellişer baş olmak üzre (2400) baş nisanın (30) uncu salı günü müzayedei aleniye ile hara merkezinde satılacağından talip olanların şeraitimizi anlamak üzre hara idaresine müracaatları.

Karacabey harası müdürlüğüden:

Karacabey harasının damızlık koyunlarından 800 baş dişi şişek beheri dörder yüzden mürekkep iki parçada müzayidei aleniye ile satılacağından şeraiti anlamak arzu edenler her gün ve talip olanlar yevmi ihale olan 5 mayıs929 tarihine müsadif pazar günü hara idaresine müracaatları ilân olunur.

Kazanç vergisi mükelleflerine

Kanunun bilûmum müsaade faidelerini kazanmak ister seniz, kazanç beyannamelerinizi vergi müşaviri İbrahim beye tanzim ettiriniz.
Adres: Galatada Ömer Abit Han İkinci kat Mo 18

Her türk vatandaşın alâkadar eden
YENİ TÜRKİYE CUMHURİYETİ HARİTASI ÇIKTI
Nefis ve itina ile tabedilen bu harita 50 kuruş fiatla Kanaat kütüphanesinde satılır.

PEŞİN ve VERESİYE SATIŞ
HÜKÛMETÇE
Kabul edilmiş olan "Naumann„ fabrikası mamulâtından

"İDEAL„ büyük "ERİKA„ küçük
Yazı makinelerini görmeden başka yazı makinesi almayınız
Taksitle ve müsait şeraitle satış
Adres; Merkezi idare; İstanbul Galata Agopyan han "Naumann„ Vilâyatta; "Naumann„ dikiş ve yazı makineleri satış şubelerine müracaat olunması,
BAKTİLO DERSİ: Maarif vekâletinin ruhsatnamesini haiz daktilo dershanemiz Galatada Billur sokağında Büyük Tünel hanı altında Naumann mağazası.

FENNİN SON SÖZÜ:

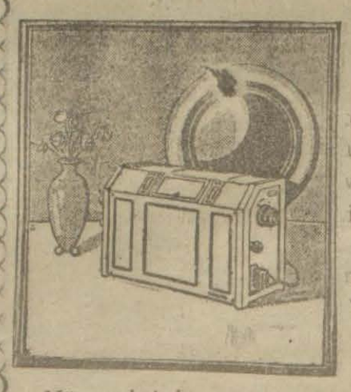

FİLİPS
Pilsiz ve akümülâtörsüz telsiz telefon cihazını faaliyet sahasına attı. Bu cihazlar 110 ve ya 220 voltluk mütenavip ceryanda işlerler.
Bütün Avrupanın dinlenmesi müemendir. Tecrübeler hanenizde ve ya
HELYOS
Müesseselerinde meccanen icra edilir. Galatada Postahane karşısında Hazaren hanında No 14

Öksürenlere Katranı Hakkı Ekrem

Mahlulât müdiriyetinc

Kıymeti: Lira: 250

Fındıklıda Yahya çelebi mahallesinde kâin dört dıvar bulunan münhedim Gamiin takriben 2000 den fazla ti miktar taş cami ve minarenin temel taşları hariç ol ankazı yirmi gün müddetle müzayedeye konulmuştur. Ta kıymetin yüzde yedi buçuğu nispetinde pey paraları İstanbul Evkaf müdiriyeti binasında idare encümenine m

Mahlulât müdiriyetinc

Kıymeti: Lira: 100

Çarşambada Tercuman yunus mahallesinde kâin 84-8 birine muttasıl iki bap hanenin harabiyetine binaen te hariç olmak üzre ankazı yirmi gün müddetle müzayede muştur. Talip olanlar kıymetin yüzde yedi buçuğu nisb paralarile beraber nisanın altıncı cumartesi günü saat on line gene aynı gün saat onbeşte Çemberlitaşta İstanbul diriyeti binasında idare encümenine müracaatları

Akşam san'at mektebi açılıyor:

Gice san'at mektebinde 1 Nisandan itibaren derslere gından mukayyet talebenin müracaatları.

Deniz mübayaat komisyonu

2000	metro yataklık keten bezi	31-3-9
200	„ beyaz „ „ peçetelik	saat 14

Teahhüdünü ifa edemeyen mütaahhit nam ve hesab muharrer iki kalem eşya pazarlıkla mübayaa edilecektir. görmek isteyenlerin her gün ve vermek isteyenlerin yevm muharrer saatta Kasımpaşada Dez. M. K. müracaatları

Türkiye İş Bankası
Sermayesi: tediye edilmiş 4,000,000 lira
Umumî Müdürlük
Ankara
Şubeleri:
Ankara Adana Ayvalık
Istanbul Trabzon Zonguldak
Bursa Balikesir Kayseri
İzmir Gireson Mersin
Samsun Edremit
Müsait muamelât, kumbaralar, kasa

Mahlulât müdiriyetinde

Lira	Zira	harita numarası
5380	538	14

Beyoğlunda Istanbul kulübu ve Amerika sefarati arka harita numarlı 538 arşın arasının tamamı satılmak üzre d müddetle ve kapalı zarf usulile müzayedeye konmştur. S yedesi 10 Nisan929 Çarşamba günü saat on dörttedir. Tal meti muhammenenin yüzde yedi buçuğu nispetinde pey p teklif mektuplarını kapalı zarf derununda Istanbul Evkaf tinde müteşekkil idare encümenine tevdi etmeleri.

MES'UL MÜDÜR: BURHANET

ÇARŞAMBA
27 MART 1929

GÜNÜN SİNEMASI

Milliyet

Bin Söz
Bir Resim

n günlerde buğday yerine külliyetli miktarda un gelmeğe başlamıştır. Bu unların en çoğu Amerikadan gelmektedir.

Dişçi mektebi müessislerinden Halit Şazi nin senei devriyei yefatı münasebetile dü
mezarında bir ihtifal yapılmış ve merhumun hayatı hakkında nutuk söylenmiştir

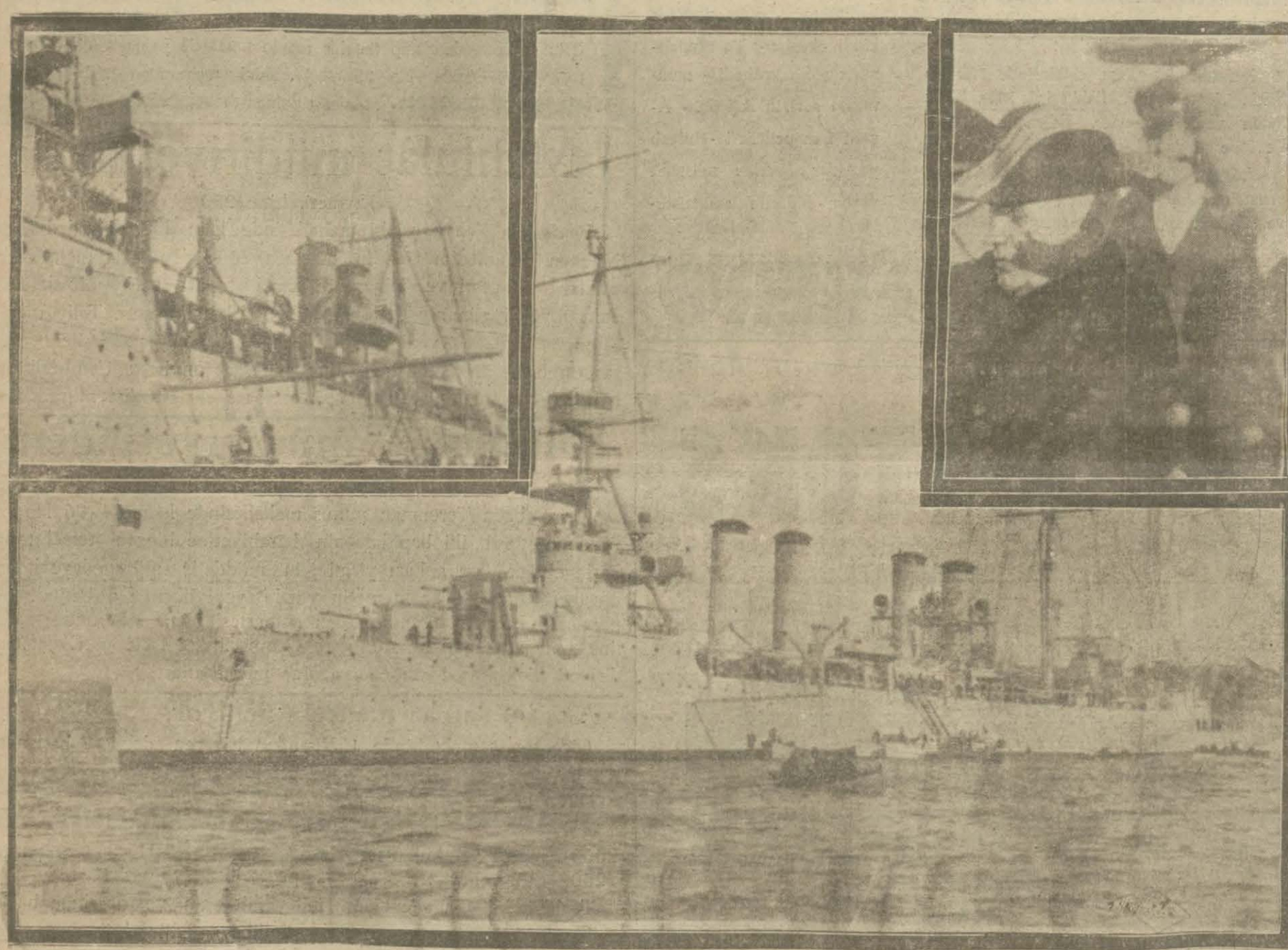

Dün limanımıza büyük bir Amerika harp sefinesi gelmiştir . Dört bacalı iki direkli olan bu büyük sefine limanımızda bir hafta kalacak ve bil'ahara Akdenize dönecektir.

Dün Adliyede Lâmia davasına devam edilmiştir. Muhakeme pek meraklı
bir safhaya dahil olmuştur

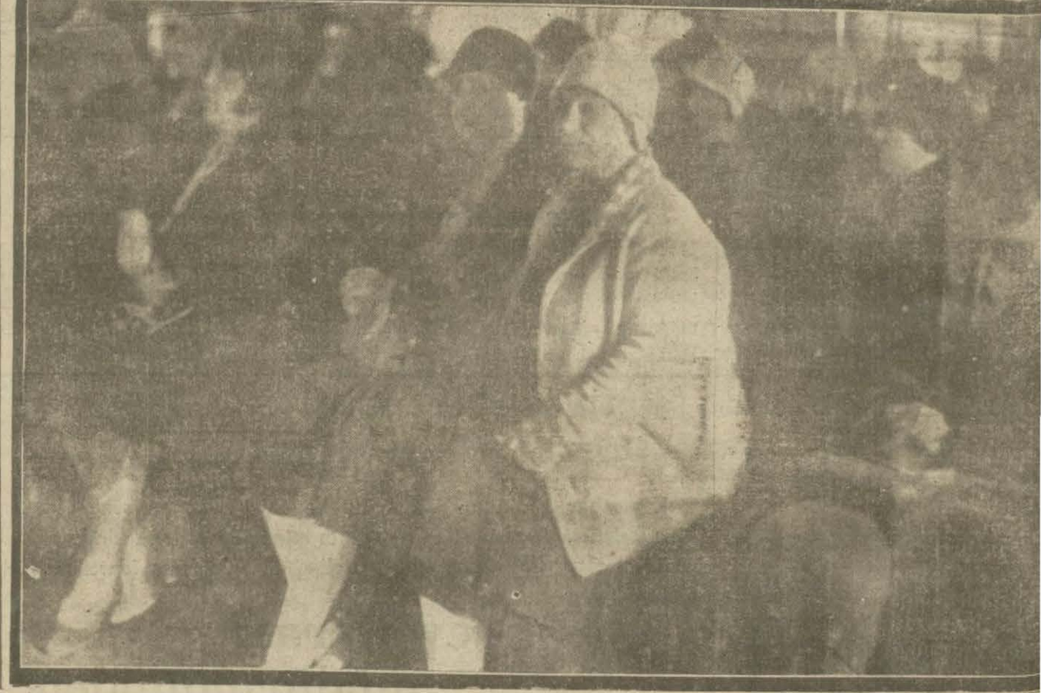

Himayei etfal kadınlara yardım cemiyeti dün toplanarak müzakeratta bulunmuştu

şehirde açılmış olan millet mektebi tedrisatı ikmal edilmiş ve mezun hanımlara Şahadetnameleri tevzi olunmuştur.

Ankara itfaiyesi ahiren takviye edilmiştir. Bu meyanda garaj da tamir ve telvin
olunmuştur.