Cuma 22 Mart 929

İdarehane:
İstanbul, Ankara caddesi, № 100

Telgraf adresi: İstanbul, Milliyet
Telefon numaraları: İstanbul, 3911 — 3912 — 3913

Gazete ve matbaaya ait hususlar için müdüriyete müracaat edilmelidir.
Müddetli geçen nüshalar 10 kuruştur. Gelen evrak geri verilmez.

Nushası 5 Kuruştur

Milliyet

Başmuharriri Siirt meb'usu MAHMUT

4 ncü. Sene № 1116

Abone ve ilan ücretleri
Gazetemizde çıkan yazıların hukuku mahfuzdur

Abone şartları

	Türkiye	Hariç
3 Aylığı	400 ku.	8 ku.
6 «	750 «	14 «
12 «	1400 «	2700 «

İlan tarifesi

6ncı Sahifede Satırı		25 ku.
5ncı «	«	50
4ncü «	«	280 00
2ncı «	«	

Nushası 5 Kuruştur

DİL VE TERBİYE

Çocuğunu iyi yetiştirmek istiyen her Türk babası şunu düşünür: Kızımı yahut oğlumu hangi mektebe vereyim? Türk babasının kafasında bu düşünceye başka bir sual daha karışıyor: Çocuğuma hangi dili öğreteceğim?

Türk babasına göre çocuğu adam olabilmek için Türkçeden gayri bir lisan bilmesi şarttır. Yabancı dili yabancı mektepten, yabancı hocadan daha iyi öğrenebilir. Onun için yedi sekiz yaşındaki oğlunu yahut kızını başka milliyetten bir kadına başka milliyetin mektebine teslim eden baba kendini bahtiyar hisseder. Bu çocuk bahtiyar değildir.

Son nesillere dikkat ediniz: Ilk terbiyesini yabancı yahut karışık almış olanlardan Türk illetine değerli insan yetişmemiştir. Ingilizceyi kendi dilinden daha iyi bilir diye şöhret kazananların çoğu memleketinde başını şu işten bu işe çarpa çarpa en sonra bir yabancı şirket tercümanlığı içinde sönüp çürümüşlerdir.

Bir millet ancak kendi terbiyesi ile yoğurulmuş olanlarla kaynaşıp uzlaşabilir. Türk çocuğuna ilk terbiyeyi ancak Türk çocuğu, Türk mektebi vermelidir.

Evet! Cem'iyet içinde biraz ilerliyen, ilimde, fende, san'atta vasatın üstüne çıkan her Türk daha uzun yıllar büyük Garp milletlerinden birinin dilini yardımcı dil olarak kullanmağa mecburdur. Fakat milletin dilini öğrenmek ile terbiyesini almak arzusunda ne başdöndürücü fark var.

Fransızlaşmakla Fransızca bilmek, Almanlaşmakla Almanca bilmek birbirine nasıl karıştırılabilir? Bütün Türk çocuklarının ilk terbiyelerini yabancı bir milletin mektebinde aldığını farzediniz: Gelecek nesil Türk milletinin değil, o milletin malı olur.

Türk Cumhuriyetinin bu galatı düzeltmek için yapacağı şeyler şunlardır:

1 — Türk çocukları yabancı mekteplerde ilk terbiye almaktan menetmek.

2 — Türk liselerinde dil öğrenme metodunu islâh etmek.

3 — Türk evlerinde küçük çocukların kendilerine teslim edilebileceği mürebbiye yetiştirmek.

Bugünden başlanacak olan muazzam ve sonuncu iş t-Türk dilini, yalnız bu dili bilenler için her şey öğrenilir, her şey yapılır tarzda zenginleştirmektir. En büyük ve beynelmilel şöhreti olanlar, Ruslar arasında Rusçadan başka dil bilmiyenler vardır. Garp edebiyatları hakkında Garp milletlerinin bile çok kıymet verdikleri tenkitler yazan Maksim Gorgi bunlarrdan biridir.

FALIH RIFKI

BUGÜN

2 inci sahifemizde:
1— Haftalık siyasi icmal
2— Maraşal Fochun ölümü
2— Son haberler
3— Tarihi tefrikamız Temirlenk

3 üncü Sahifemizde
1— İskân ve teffiz işleri hakkında mühim bir tamin
2— Şark şimendiferleri aleyhinde dava açıldı

4 üncü Sahifemizde:
1— Hava raporu
2— Felek:
3— Temaşa hayatı
4 — Hikâye, roman V.S.

5 inci sahifemizde
1— Sinema hayatı ve haftanın filmleri

6 inci sahifemizde
1— Halk sütunları ve Sönen ışık

Et ve ekmek günün meselesi oldu

Ekmek..

Fiatları inecek mi?

Et fiatlarının yükselmesindeki sebep ne?

Her iki vaziyet ve Şehremaneti

Bu ay içinde Amerikadan şehrimize 25 bin çuval un gelecektir. Bu unlar tenzilâtlı tarifeye tabi olduğu için ekmek fiatları yakında inecektir. Mamafih bu seferki unlar ekstra cinsinden olduğundan ekmek fiatlarına ancak 10-20 para kadar tesir edeceği söylenmektedir. Şimdiye kadar tüccar tenzilâtlı tarifenin mahiyeti hakkında malûmatları olmadığından büyük siparişler vermemişlerdi.

Halbuki son günlerde vasi siparişler verilmiştir. Verilen siparişler arasında ekstra unlar olduğu gibi ikinci nevi un da vardır. Büyük siparişler bir, birbuçuk ay sonra gelebilecektir.

Bundan sonra da ekmek fiatları esaslı surette indirilebilecektir. Bu müddet zarfında ekmek 10 para eksik va ya 10 para fazla satılacaktır Bunun sebebi; son günlerde buğday fiyatlarının Avrupa borsalarında tereffu etmiş olmasına ve bizim piyasamızın da Avrupa borsalarına tabi bulunmasına atfedilmektedir.

Söylendiğine göre şayet un fiatları tenezzül etmemiş olsaydı buğday fiatlarının 20 kuruşa kadar çıkmasına sebebiyet verebilirdi. Halbuki un fiatının düşmesi buna mani olmuştur.

ET FİATLARI NİÇİN FIRLADI?

Et fiatlarının pahalı olmasında Şehreemaneti şu suretle izah etmektedir. Şiddetli kış olması yüzünden çok hayvan telef olmuştur. Telef olmaktan kurtarılan hayvanlar da büyük masraflarla muhafaza edilebilmiştir.

Bundan dolayı bu sene yazın da et ucuz olmayacaktır.

Bu sene hayvanlara lâzım gelen gıda verilemediğinden hayvan sahipleri bu suretle de zarar görmüşlerdir. Kuzu etinin 150 den 180 kuruşa kadar satılmasının sebebi Emanet tarafından alınan duhuliye resmi olduğu iddiasina gelince bunun da duğru olmadığı Emanette söylenmektedir. Çünkü bu resim geçen sene de aynen alınmakta idi. kişin hayvanların telef olması yüzünden yavrular beslenemeyerek kavrulup kalmıştır. Geçen sene 8-10 okka gelen kuzular bu sene 3 nihayet 5 okka gelmektedir. Hülâsa et fiatlarının yüksekliği münhasıran kışa atfolunmaktadır.

Muhtelit komisyon

M. Holstadt gittiğinden içtima kalacak

Muhtelit mubadele komisyonu bitaraf azâsından M. Holştat dun, üç hafta mezuniyetle, mezunen memleketine gitmiş ve istasyonda baş murahhasımız Cemal Hüsnü bey ve Türk hey'eti tarafından teşyi edilmiştir.

M. Holstadın azimeti üzerine komisyon umumî içtimaları bir müddet için te'hir edilmiştir. Mamafi Atinaya gidilmeden evel komisyonun burada daha bir iki içtima akdetmesi muhtemeldir.

Komisyonun Yunanistana nakli için henüz tahsisat gelmemiştir. Aldığımız malûmata göre Yunan baş murahhası M. Diyamandopulos perşembe günü Atinaya gidecektir.

Mareşal Foch öldü

Son zamanlarda hasta olan Mareşal Foch (Foş) un vefat ettiği dün Paristen gelen telgraflardan anlaşılmıştır. Malûm olduğu üzere bu Fransız müşürü dünya harbinin tarihinde mühim bir rol oynamış bir kumandandır. Mareşalın hayatı hakkındaki malûmat ile gelen telgraflar ikinci sahifemizdedir.

Tebeddülat mı

Zekâi Bey Dayinler vekili mi olacak?

Müskirat inhisarı müdürlüğüne Seyfettin beyin tayini söyleniyor

Maliye Vekilinin daveti üzerine Müskirat inhisarı umum müdürü Zekâi bey bu akşam ki ekspresle Ankaraya gidecektir.

Zekâi Bey

Haber aldığımıza göre Zekâibey, Düyunu umumiye işleri için davet edilmiştir. Zekâi beyin Düyunu umumiye Dainler vekâletine tayini mukarrer bulunmaktadır. Zekâi beyin yerine Müskirat umum müdürlüğüne sabık Tütün inhisarı umum müdürü Seyfi beyin tayin edilmesi kuvvetle muhtemel addedilmektedir.

Diğer taraftan, Maliye vekâleti müsteşarı Ali Riza beyin de Düyunn umumiye komiserliğine tayin edileceği yerine de Rusumat umum müdürü İhsan Rifat ve ya muhasebei umumiye umum müdürü Falk beylerden birinin nakledilecekleri söylenmektedir.

Seyfi bey

Behçet bey hakkında

Diğer bir rivayete göre, tütün müdürü Behçet Bey Müskirat inhisarına nakledilecek ve yerine Seyfi Bey tayin edilecektir.

Müskirat umum müdürlüğüne müdür muavini Hüsnü ve teftiş hey'eti reisi Bedi Beylerin tayin edilecekleri de rivayetler meyanındadır.

BİR RUMCA GAZETE KAPANDI

Müddei umumilik tarafından şehrimizde rumca çıkan Okopanos gazetesi aleyhine açılan dava bitmiştir. Üçüncü Ceza mahkemesi, siyasî neşriyatta bulunan bu gazetenin seddine karar vermiştir.

Ayrıca müdürü mes'ul Kostantin efendinin 25 lira cezayı nakti itasına ve bu cezanın teciline mahal olmadığına karar verilmiştir.

İflâs!

Hilelidir..

Müfliş Nuri Bey tevkif edildi

Nuri Bey ikraz işlerini nasıl yaparmış?

Yüksek faizle mühim mikdarda para ikraz eden komisyoncu Nuri efendinin Birinci Hukuk mahkemesinde iflasına karar verilmişti. Bu iflas hiyleli görüldüğünden Nuri efendi tevkif edilmiştir.

Nuri efendinin defter ve hesaplarının tetkikine başlanmıştır. Bu tetkikat bittikten sonra iflâsın hileli olduğu anlaşılmıştır. Bunun üzerine jüj komiserle sindiklerin raporları ve tahkikat evrakı müddei umumiliğe verilmiştir.

Nuri efendi

Hiyleli iflâs hadisesinin tahkiki için evrak dördüncu müstantık Süreyya beye havale edilmiştir. İstintak hakiminin tahkikatı neticesinde Nuri efendinin tevkifine karar verilmiştir.

KADRİYE HANIM

Avrupa seyahatı meselesi tamik ediliyor

Kadriye hanım ve rüfekası hakkındaki tahkikata devam edilmektedir.

Müstantik Hikmet bey dün tevkifhaneye gelerek tahkikatla meşgul olmuş, ve iki kadın şahit dinlemiştir.

Maznunların Avrupa seyahatı meselesi bilhassa mühim bir safhaya dahil olmuştur. Mevkuflardan Vefik Nasırın Avrupa seyahatlarının hangi gayeyi istihdaf ettiği meselesi tenevvür etmekte ve tahkikata yeni bir cephe vermektedir. Vefik bey bu seyahatini petrol işini takip için hazırladığını söylemekte isede, bunu izah edememektedir. Vefik beyin Edvar Volkere verdiği zıyafette şayanı dikkat bulunmaktadır.

Bir kaç güne kadar mevkufların istiçvabına başlanacaktır.

Ankara-İstanbul

Telefonu hazirandan itibaren işlemeğe başlıyacak

Posta telgraf ve telefon umumî müdürü Fahri Bey Ankara-İstanbul telefonu ve telsiz muhaberatı hakkında bana şu beyanatta bulundu:

— Radyo muhaberatı gittikçe inkişaf ediyor. Ecnebi muhaberatın sülüsü radyo ile cereyan ediyor. Yeniden 4 ahize makinesi aldık Bunların üçü İstanbula, biri de Ankaraya yerleştirilecektir. Bu suretle bir buçuk ay sonra muhabere edeceğimiz yerler çoğalacaktır.

İstanbul - Ankara telefon tesisatına Nisan iptidasında başlamak üzere tertibat aldık. Hazirande tesisat hazır olacak, İstanbul ile Ankara arasında telefon muhaberesi filen başlayacaktır, İstanbul ve Ankara telefon abonelerinin bulundukları yerden konuşabilmeleri için tertibat almaktayız. İstanbul - Ankara telefonunun çok rağbet göreceğini tahmin ediyoruz.

Katil tutuldu

Nazif Süruri Nişantaşında bir ahırda saklanmıştı

Memurları ansızın karşısında görünce silâhına asılmış, fakat kurşun sıkamadan yakalanmıştır

Üç gün evel Kalyoncuda dostu Viktoryayı yaraladıktan sonra Viktoryanın annesile büyük annesini öldürerek kaçan katil Nazif Süruri dün yakalanmıştır. Hadiseyi müteakip izini kaybeden katil üç gündenberi arandığı halde bir türlü bulunamıyordu. Takibine memur olan ikinci şube memuları Nazifi Nışantaşı civarında saklı olduğunu haber alarak bu civarda aramağa başlamışlardır. Nihayet katilin Nışantaşında Fehim paşa konağının ahırında saklı olduğu anlaşılmıştır. Bu cihet tespit edildikten sonra ikinci şubeye mensup iki sivil memur katilin bulunduğu yeri aramak üzere tertibat almışlardır.

Dün birden bire ahırda kıstırılarak neye uğradığını bilemeyen katil tabancasına asılmış ve çıkarmış isede memurlar hemen üzerine atılarak silâhı elinden almışlardır. Nazif yakalandıktan sonra Galata saray merkezine getirilmiş, ifadesi alınarak geç vakit Adliyeye verilmiştir.

Katil Nazif

Tahrikât var

Bombayda iplik fabrikaları grev yaptı

Bombay, 20 (A.A) — Tahrikâtçıların Poona, Kalküta, Daacca, Allahabat ve Luckmowda tevkif edilmeleri dolayısile grev şimdi 12 iplik fabrikasına münhasır bulunmaktadır. Polis Bengale eyaletinde bir çok evlerde taharriyat yapmıştır. Yeniden bir takım taharriyat ve tevkifat icra ve bir takım komünist risaleleri musadere edildiği bildirilmektedir.

Yeni delhi, 20 (A.A.) — Mahalli memurların harekâtı Hint teşrii meclisinde şiddetli surette mevzuu bahsedilmektedir. Yarınki içtimada taharriyat ve tevkifat mes'elesinin ortaya atılmasına çalışılacaktır.

Bu gün

En mühim maç!

G.Saray-Fener karşılaşıyor

Maçın neticesi ne olabilir?

Bugün Taksim Stadyomunda çok mühim iki futbol maçı yapılacaktır. Bunlardan birisi saat on dörtte Galatasaray ve Fenerbahçe küçükleri, diğeri de bunu müteakıp Galatasaray-Fenerbahçe birinci takımlar muhtelitile diğer kulüplerin muhteliti arasındadır.

Galatasaray ve Fenerbahçe küçükleri son defa Tayyare Cemiyetinin hediye ettiği "Gazi Büstü„ için karşılaşmışlardır. O zaman hasmını mühim bir farkla mağlup ederek bu kıymetdar hediyeyi kazanan Galatasaraylı küçükler ondan sonra da muhtelif zamanlarda muvaffak müsabakalar yaptılar. Bu gün yapılacak müsabaka ne Gazi büstünü ve ne de Milliyet kupasını istihdaf etmemekle beraber muhakkaktır ki o iki maç kadar hararetli olacaktır. Bakalım her iki takımda ne gibi tahavvüller ve ne gibi terakkiler hasıl olmuştur?

Vesileden istifade mevsuken haber aldığımız bir noktayı da Galatasaraylı küçüklere müjdeliyelim: Bundan bir iki ay evel bu küçükler için bir Viyana seyahatı ihzarı için kulüpteki ağabeylerinden birinin şahsen uğraştığını yazmıştık. Bu gün de haber veriyoruz ki Viyanadan cevap gelmiş ve maçın tarihi tespit edilmiştir. Yalnız küçüklerin çalışmalarına halel getirmemek için şimdilik bu tarihi söylemiyoruz.

* * *

G. S-F.B. muhtelitinin diğer takımlar muhteliti ile yapacağı maç, 5 Nisanda yapılması mukarrer Galatasaray - Beşiktaş ilk maçı dolayısıyle büyük bir ehemmiyeti haiz olacaktır. Zira hiç şüphesizdir ki bir tarafta geçen hafta haklarında az çok bir fikir peyda aylediğimiz Galatasaraylıların en iyi oyuncularını tekrar göreceğimiz gibi diğer muhtelit te yine şüphe yok ki Beşiktaşın esaslı oyuncularını ihtiva edecektir.

Bundan başka maç ta bizatihi dikkata ve takibe şayandır. Filhakika bir Galatasaray - Fenerbahçe muhteliti diğer İstanbul kulüpleri muhteliti karşısında ne yapabilir? suali her zaman ve her vesile ile akla gelmektedir. Nasıl gelmesin ki Avrupalılarla yapılan her hangi bir temasta takımların esasını hemen hemen bu iki kulüp futbolcuları teşkil etmektedir.

Diğer merak edilecek bir nokta da her iki muhtelitin nasıl teşkil edilecekleri keyfiyetidir. G.S,F.B. kaptanlarının gazetelere verdikleri müşterek davetten bir muhteliti tahmin etmek kabilse de diğer muhtelitin şeklini ancak bugün sahada göreceğiz.

Futbolculara muvaffakiyet temenni eyleriz.

Dünkü ilâvemiz

Dün takdim ettiğimiz renkli ve resimli ilâvemiz karilerimiz tarafından büyük bir memnuniyetle karşılandı, ve her tarafta derin bir alâka uyandırdı.

Bu büyük muvaffakiyeti hassas ve kadirşinas milliyet karilerinin teveccühune medyunuz. Her taraftan almakta olduğumuz teşvik yollu takdirler bizi bu ilâveleri daha sık fasılalarla neşre sevkediyor.

Bu itibarla, ikinci ilâvemizi bu Pazartesi günü takdim edebileceğiz

(2) numarolu ilâvemizde, çok bol ve zengin mükâfatlı fevkalâde büyük bir müsabaka bulunacaktır.

MİLLİYETİN HARİÇTEN ALDIĞI MEKTUP VE TELGRAFLAR

* * * HAFTALIK SİYASÎ İCMAL * * *

Geçen hafta araya bayram girdiğinden Cenevrede toplanan Cemiyeti Akvam içtimaının neticesini tetkik edemedik. İçtima toplanmak üzre iken de söylediğimiz veçhile Almanya tarafından ortaya atılan akalliyetler meselesi müzakeratın en ehemmiyetli safhasını teşkil etmiştir. Almanyanın bu meseleyi ortaya atmasına amil olan sebebin Lehistandaki Alman akalliyeti hakkında reva görülen muamele olduğunu evvelce izah etmiştik.

Lehistan hariciye nazırı M. Zaleski, Alman akalliyetine fena muamele edilmediğini izah etmiş ve yapılan bazı tevkifatın Leh ceza kanununun tatbikından başka bir şey olmadığını ve bu mevkufların muhakeme edileceklerini söylemiştir. Alman hariciye nazırı Her Streseman da muhakemenin alenî yapılmasını istemekle iktifa etmiştir.

Akalliyetler işine Kanada murahhası Âyan âzasından Dandurand da parmağını sokmuş ve bu meselenin esaslı surette tetkikini talep etmiş. Bunun üzerine İspanya murahhası, meseleyi iyice tetkik ve bir rapor hazırlamak için memur edilmiş. Binaenaleyh öyle anlaşılıyor ki meclisin her içtimada müzakere ve tetkik ettiği demir baş meseleleri arasına bir de akalliyetler meselesi ilâve edilmiştir.

Müzakere edilen diğer mühim bir iş te bir harp vukuunda tecavüze maruz kalan devlete yapılacak malî muavenet meselesi idi, Cemiyeti Akvam misakının bir madesine göre, - Galiba 16 ncı madde - bir devlet diğer bir devletin tecavüzüne maruz kalınca, cemiyete aza olan devletler, tecavüze uğrayan devlete yardım etmeğe mecburdurlar. Para ikraz etmekte bu yardım cümlesindendir. İşte cemiyetin malî komisyonu bu yardımın ne şekilde yapılacağı hakkında uzun bir nizamname kaleme almıştır. Fakat böyle bir vaziyette istenilen yardımı yapabilecek devlet Amerika olduğuna ve Amerika da cemiyeti Akvama dahil bulunmadığına göre, M. Birand ın talebi üzerine, nizamname cemiyete aza olmıyan devletlere de tebliğ edilecektir. Bu tarzda bir kararnamenin tebliğı Amerikayı Cemiyeti Akvamdan büsbütün uzaklaştıracağı aşikârdır. Çünkü vaktile Amerikanın Cemiyeti Akvama aza olması Vilson tarafından tavsiye edildiği zaman, Amrika ayanı bu 16 ıncı maddeyi ileri sürerek cemiyetegirmek teklifini reddetmişti.

O zaman bu maddenin Amerikaya kendi rey ve iradesi haricinde bir takım vazife ve mes'uliyetler tahmil ettiği ileri sürülmüş ve bu yüzden Cemiyeti Akvama girilmemişti.

Cemiyetten uzak kalmasına rağmen, şimdi üzerine bir takım malî vazifeler yükletilmek istendiğini anlıyan Amerika, yalnız Cenevreden değil, Avrupadan da uzaklaşmak lüzumunu hissedecektir.

• • •

Cemiyeti Akvam haricinde cihan diplomasisini en ziyade meşgul eden tamirat meselesi, bir ayı mütecaviz bir zamandan beri Pariste bir komisyon tarafından tetkik edilmiştir.

Fakat şimdiye kadar ne müspet bir netice elde edilmiş, en de edileceğine dair bir emare vardır. Alâkadar mahafilde bir asabiyet ve bedbinlik hissedilmektedir. Mesele ile en yakından Almanya alâkadar olduğuna göre bu asabiyet en ziyade Berlinde hissediliyor.

Öyle görünüyor ki Paristeki komisyon müzakeratı, Alman hükûmetinin mukadderatını tayin edecektir. Başvekil Müller ile hariciye Nazırı Strezemanın istifalarından bahsedilmektedir.

Bu istifa tahakkuk edecek olursa fırkalara karşı binnisbe bitaraflığını muhafaza etmiş olan Luterin başvekil olacağı söleniyor. Öteden beri malûmdur ki Strezemann, yalnız nazırlığını değil, belki de siyasî hayatını Lokarno ve emsali kombinezonlara raptetmiştir. Binaenaleyh bu kombinezonların Almanyaya temin edeçeği fayda ve zararlara göre Strezemanın da mukadderatı taayyün edecektir. Paris müzakeratı akim kalırsa Almanyada mühimce bir buhran beklenebilir.

***

İngiliz intihabatı yaklaşmış olmasına rağmen halâ Kral Corcun vaziyeti sıhhiyesinde bir salâh görülmemesi İngiliz poletikacılarını düşündürmektedir. Filhakika İngilterede kralın vazife ve salâhiyeti merasimden ibarettir. Fakat merasimden ibaret te olsa, bunun istimal edilmesi icap eden vaziyetler hasıl olması tabiidir. Malûmdur ki Kral, hasta olunca bir niyabet meclisinin teşkilini irade etmişti. Bu meclise Başvekil ile bir kabine azası dahil bulunmaktadır. İntihabat yapılmazdan evel Parlamentonun Kral tarafından feshi icap etmektedir. Kralın vazife ve salâhiyeti şimdi niyabet meclisi tarafından istimal edildiğine gore parlamentoyu bu meclisin feshetmesi lâzım gelir. Halbuki hükûmet taraftarları, Baldwinin dahil bulunduğu bir meclisin, Baldwin hükûmetinin istinat ettiği bir parlametoyu feshetmesi gayri kanunî olduğunu, çünkü böyle bir hareketin, Baldwinin Baldwini azletmesi manasını tazammun ettiğini söylemektedir.

Diğer taraftan muhalifler, böyle bir hareketin gayri kanunî olmadığını ve hükûmetin bu iddiayı iktidar mevkiinde daha uzun bir müddet kalmak için ortaya attığını iddia etmektedir. Meselenin cihetı kanuniyesini bilemeyiz, fakat intihabat günü yaklaştıkça İngiliz gazetelerinde bir asabiyet hissedilmektedir.

Diğer bir çare olarak ta krallık salâhiyetinin Baldwinin dahil bulunduğu heyetten alınarak, yalnız Veliahta verilmesi düşünülmektedir.

***

Yeni Amerika reisicumhuru M. Hoover iki haftadan beri vazifesi başında bulunuyor. İki haftalık icraatından Hooverin dört senelik idaresi hakkında bir fikir elde etmek mümkündür Yeni Reisicumhur çok radikal usullerle çok radikal ıslahat yapmağı kararlaştırmış ve bu kararını da tatbik etmeğe başlamıştır. Hoover her şeyden evel Amerikanın idare makinesini düzeltmeği kararlaştırmış.

Bunu yapmak için de kanunu mahsusla memur addedilmiyen bütün devlet müstahdemini istifaya davet etmiştir. Bu istifalar Hoover tarafından tetkik edilecek ve kabul ve ya reddedilecektir. Kanunu mahsusla memur addedilmeyen müstahdemler, o mevkie poletika ile geçenlerdir. Bunlar ekseriya müdiri umumiler, müdür ve müdür muavinleridir. Binaen aleyh Hoover bir emr ile bütün bu yüksek memurları azletmiş demektir.

Tabiî istifa edenlerin bir çoğu tekrar tayin edileceklerdir. Fakat her halde hepsinin de sicilleri birer birer tetkik edilecektir. Bürokrasi ile mücadele yalnız Amerikanın değil, daha bir çok devletlerin karşılaştıkları mühim bir meseledir. Büyük bir teşkilâtçı olarak şöhret kazanan yeni Amerika Reisicumhurunun bu mücadeleyi nasıl idare edeceği tetkike değer bir meseledir.

A. Ş.

Türk inkılâbı

Tamamile layik esaslara istinat ediyor

M. Herriot Türk inkılâbını takdirle anlatıyor

Paris, 20 (A.A.) — Meb'usan meclisinde misyoner kongregasyonlarına ait müzakerat sırasında M. Herriot Türkiyenin fransız inkılâbının büyük prensiplerine tevfikan laikleşmekte olduğunu söylemiş, demiştir ki:

"Türklerin o kadar büyük bir cesaretle yeni devleti te'sis ettikleri günün ferdasında, fransızlardan, hiç bir suretle ecnebilere karşı husumet manasına gelmiyecek bir tarzda, bazı ihtiyat tedbirlerine riayet talebinde bulunmalarını tabiî görmek lâzımdır. Türkiye katiyen şövenlik göstermemiş ve mezhep mes'eleleri halledilir. edilmez fransız mektepleri tekrar açılmıştır.„

M. Herriot Türk hükûmetinin 1924 senesinde katolik olmıyan talebenin katoliklerle beraber dua ve ayine iştirak ettirilmemelerini talep eylemiş olduğunu hatırlatmıştır.

Lehistanda tahkikat

Varşova, 21 (A.A.) — Diyet meclisi eski maliye nazırı Czechowiezin devlet mahkemesi huzurunda ittihamına müteallik bir takriri kabul etmiştir.

İngilterede intihabat

Londra, 20 (A.A.) — Daily Mail in parlamento muhabiri intihabat için şimdiden muhtelif fırkaların 1,500 namzet intihap etmiş olduklarını bunlardan 560 ının muhafezakâr 561 inin amele fırkasına mensup, 440 ının da liberal olduğunu bildirmektedir.

İngilterede

Haricî siyaset

İntihabat ne olursa olsun siyaset değişmiyecek

Londra, 21 (A.A) — Ecnebi matbuat cemiyeti ziyafetinde M. Baldwin intihabatta iktidar mevkiine geçecek hükûmet ne olursa olsun İngiliz haricî siyasetinin zerre kadar tebeddül etmeyeceğini, çünkü bu siyasetin gayesi sulhun muhafazası olduğunu ve bunun bütün İngiliz fırkalarının gayesini teşkil ettiğini beyan etmiştir. Başvekil bu fırkaların İmperatorluğun inkişafı hususunda ancak sulh ile mümkün olabileceğine kani olduklarını ilâve eylemiştir.

İngiliz Başvekilinin teessürü

Londra, 21 (A.A) — Ecnebi matbuat cemiyetinin ziyafetinde mareşal Foch tan bahseden M. Baldwin müteveffanın şimdiye kadar yetişmiş olan en büyük askerlerden biri olduğunu ve hatırasının muzafferiyetleri zikrolundukça hatırlarda menkuş kalacağını beyan etmiştir. Ziyafette bulunmakta olan Sir Austen Chamberlain mareşal Foch hakkında gayet beliğ bir sitayişte bulunduktan sonra bundan bir kaç gün evel büyük bir Alman askerı tarafından mareşal Haigin hatırasının tesit edilmiş olmasından son derece mütehassis olmuş olduğunu beyan ve son harbin büyük kumandanlarının hatırasının hangi millete mensup olursa olsunlar, istikbalde evelce yekdigeri ile boğuşmuş olan bütün milletler her güzel ve necip şeyi takdir etmek hususunda birleştireceğini ve bu suretle aralarında henüz mevcut olan son kin ve düşmanlık izlerini sileceğini ümit etmekte bulunduğunu ilâve etmiştir.

Motorbot yarışı

Londra, 21 (A.A) — Binbaşı Segrave dün icra edilen ilk resmî motörbot yarışında galip gelmiştir. Mumaileyh rakibi Amerikalı Garwoodu motörüne arız olan bir pandan dolayı yarı yolda tevakkufa mecbur olmuştur.

Kral da müteessir

Lonra, 21 (A.A.) — Çekoslovakya hükûmeti Sloven lisanları tedris edilecek bir mektep tesisi için Londra darülfünununa 45 bin ingiliz lirası vermiştir

Londra, 21 (A.A.) — Kral Georges Mareşal Foch un vefatını derin bir teessürle karşılamıştır. Lloyd Georges mareşal Foch un başkumandanlığa intihabını vaktile iltizam ve müdafaa etmiş olmasından dolayı memnuniyet beyan etmiştir.

almanyada

YENİ BÜTÇENİN KABULÜ

Berlin, 20 (A.A.) Reichstag Haziran nihayetine kadar olan muvakkat bütçeyi kabul etmiştir.

Düşmanların takdiratı

Berlin, 21 (A.A.) — Matbuat mareşal Foch hakkında umumiyetle beyanı takdirat etmektedir. "Deutche tagezzeitung„ gibi muhalif gazeteler bile yüksek bir zekâya, yüksek bir azim ve cesarete sahip olmuş olan bu büyük asker hakkında hürmet izhar etmektedir.

Foch öldü

Dünya harbinden sonra..

Foch dünya harbinin mühim bir siması idi

Paris, 20 (A.A.) — Mareşal "Foch„ adeta tabiî bir gün geçirdikten sonra saat beşe doğru birden bire gayet şiddetli bir nefes tıkanıklığına uğramış, bir az sonra kendinden geçmiş ve hemen hiç bir ıztırap çekmeden vefat etmiştir. Büyük bir teessüre tutulan halk müteveffanın ikametgâhı önünde kesif kütleler halinde toplanmıştır.

Reisicumhur M.Doumergue ile nazırlar ilk taziyeye gelenler arasındadır.

Her tarafta teessür

Paris, 20 (A. A) — Meb'uşan meclisinde M. Poincare mareşal "Foch„ un vefatını haber vermekle müteellim olduğunu beyan etmiştir. Komünistler müstesna olmak üzre bütün meb'uslar derin bir teessür içinde ayağa kalkmışlardır. M. Poincare mareşal Foch un yalnız büyük bir asker değil aynı zamanda büyük bir vatandaş olduğunu da ilâve etmiştir.

Reis meclis namına müteveffayı lisanı tekrim ile yadetmiştir, Nazırlar meclisi mareşal Foch için millî cenaze alayı tertibine karar vermiştir

Cenaze merasimi

Paris, 21 (A.A.) — Mareşal Foch 78 yaşında idi. Cenaze alayı ecnebî hey'etlerin de iştiraki için Cumartesi yahut pazar günü yapılacaktır. Taziye için bir çok zevat ve telgraf gelmektedir. Gazetelerin çoğu siyah bir çerçeve ile çevrilmiş olarak çıkmıştır.

Foch kimdi ?

Foch 1851 senesi teşrinievelinin 2. inci günü doğmuştur. Kendisi Pireneli bir aileye mensuptur. Kendisi 1870 Fransız- Alman harbine de iştirak etmiş, Foch ondan sonra muhtelif vazifelerde bulunmuş, hocalık etmiş, fırka kumandanlıklarında bulunmuştur.

Umumî harpte büyük muvaffakıyetleri görülmüş, ve nihayet müttefik orduların kumandanlığı birleştirildiği zaman, Umumî harbin son senelerinde, bu kumandanlığı deruhte etmiştir.

Foch uzun bir hayatı askeriyeye sahip olan bir kumandandır. Umumî harbin son senesi, 918, müttefikler için buhranlı olmuştu. Osenenin sonbaharında, Alman orduları Hindenburgun kumandası altında müttefiklerin cephesine büyük bir taarruzda bulundu.

Bu taarruz harbin bütün düğümlerini çözecek, ya hep ya hiç olacaktı. Umumî harbin tarihinde pek mühim bir mevkii olan o zamanki Fransız başvekili Clemenceau (Klemanso) müttefik orduların kumandanlığını birleştirmek hususunda çok ısrar etmiş, nihayet İngilizler de buna razı olmuşlardı. Foch, Klemansonun son derece itimat ve emniyetini kazanmıştı.

Onun için müttefik orduların başına bir Fransız kumandanı tayin edilmesi lâzim gelince buna Foch tan başkası, getirilmedi.

Foch bu vazifeyi deruhte ettiği zaman vaziyet nazikti. Hatta harbin son safhasında buhranlı bir gecede Lloyd Georges (Loyd Corc) umumî karargâhında Focha hecanla söylediyodu;

— Söyleyiniz, siz mi kazanacaksanız, Hindenburg mu?

Foch bu suale son derece emniyet ve sükûn ile sadece şu cevabı vermiştir :

— Ben kazanacağım...

Zaman Fochu tekzip etmedi. Nihayet Almanya 918 teşrinisanisinin 11 inci günü Fochun mütareke şeraitini kabul etmiştir. Bu Fransız müşürünün ölümü ile umumî harbin en büyük simalarından biri tarihe karışmış ol yor.

Paris, 21 (A.A) Mareşal Foch un cenazesi 24 saat İnvalides de kalacak ve halk tarafından ziyaret olunacaktır.

Son Haberler

TÜRKİYE-RUSYA

Sefirimiz Hüseyin Ragıp Beyin beyanatı

Moskova, 21 (A.A.) — Türkiye büyük elçisi Hüseyin Ragıp bey tass ajansına atideki beyanatta bulunmuştur: "Türkiye ile Sovyet Rusya arasındaki münasebatı dostane iki memleketin unutulmaz günlerinden beri mevcuttur. Bu münasebatı mütediyen inkişaf etmekte ve beynelmilel sulhün tarsini isrinde en samimî bir teşriki mesai mahiyeti arzetmektedir. Türkiye hükûmeti Moskoya Protokoluna büyük bir memnuniyetle iştirak etmiştir. Türk efkârı umumiyesi sovyet diplomasisinin bu muvaffakiyetinden dolayı bilhassa memnun kalmıştır.„

Hüseyin Ragıp bey bu vesile ile şahsan tebrikâtta bulunmuş ve Sovyet Rusyaya gelmekle pek memnun olduğunu söyliyerek demiştir ki: "Dost memlekette bulunuyorum.

Sovyetlerin siyasî zimamdarlarının Türkiyeye karşı besledikleri hissiyatı dostaneyi çok iyi biliyorum. Yine biliyorum ki: Milletim sovyet milletini nasıl seviyorsa sovyet milleti de onu o derece seviyor."

Geceki cinayet

Bir erkek yolda bir kadını sonra da kendini yaraladı

Dün gece Tepebaşı civarında yanında iki erkekle dolaşmakta olan Şükran isminde bir kadın, eski dostlarındanKemalin anî bir taaruzuna maruz kalmıştır. Kemal, Şükranı seviyormuş. Kadını yanında iki erkekle görünce kıskanchk damarları kabarmış ve Şükranın üstüne hücum ederek kadını üç yerinden yaralanmıştır.

O sırada memurlar yetişmiş Kemal, bir kaç adım ilerliyerek bıçakla kulunun damarlarını kesmek suretile intihara teşebbüs etmiştir.

Kemalin yaraları Şükrana nisbeten ağırdır. Her ikisi de hastahaneye kaldırılmışlardır.

B. M. Meclisinde

Ankara, 21 (A.A.)— B.M.Me lisi bugün Nurettin Ali bey riyasetinde toplanmıştır. Anka şehri imar müdiriyeti teşkilât vezaifine dair kanunun muvak maddesinin tadili ticaret muk velesi akdedilmiyen devletler 930 haziranına kadar muvakk ticaret itilâfnameleri akdı hakkı daki kanun layihaları ait oldu ları encümenlere verilmiştir.

Maarif teşkilâtına ait kan nun ikinci maddesinin tadili ha kındaki kanun lâyihası müzake edilerek kabul olunmuştur. o nazaran Maarif teşkilâtına olan 789 numaralı ve 22 Ma 1926 tarihli knunun 21inci ma desi şu suretle değistirilmiştir: İl mektep muallim ve muallim m avinlerile müdir ve baş muallim lerini, ilk tedrisat müfettişlerin eminlik maiyetindeki kalem hey etini talimatnamesine tevfika Maarif vekâleti tayin eder. Me lis Cumartesi günü toplanacaktı

meksikada

Asi reis

Meksiko, 21 (A.A) — Verac ruz hükûmetinde akamete uğra mış olan isyanın reisi cenera Jesus Aguerre, bir ormand yakalanmıstır. Taraftarlarında bir çoğu ceneralı müdafaa et mek için kendilerini feda etmiş lerdir. Mumaileyh biraderi gib idam edilmesi muhtemeldir Asiler Pueble hükûmetinin pay tahtını zaptetmiş oldukların bildirmektedir.

Afganistanda vaziye

Yeni Delhi, 20 (A.A) — Röy ter ajansı tebliğ ediyor :

Buraya gelen haberlere na zaren Afganistanın cenubi şar kî eyaletlerinde Celâlabatta Khosta ve Mohmant Afga mıntakasında Emanullah ha lehine mühim bir hareket has olmaktadır.

Kızlar yandı tutuştu

Havana, 20 (A.A.) — Gen kızlardan mürrekkep bir gru 17 Martta bir tiyatroda can bir tablo temsiline iştirâk et miştir. Giydikleri elbise kabil iştial olduğundan ateş almış v içlerinden beşi telef olmuştur.

Amerikalıların taziyesi

Washington, (A.A) — Reisicum hur namına M. Kellog amerika hü kûmetinin teessüratını bildirmek üz gönderdiği telgrafta müttefikleri halâskârı olan mareşal Foch un vata perverlik hususunda imtisale değ bir misal göstermiş olduğunu bey etmiştir.

M. Herio nun fikri

Paris, 21 (Â.A) — Meb'us meclisinde M. Herriyot misyonerle den takdirle bahis, ve mazide i ettikleri hizmetleri minnetle yade miş, lâkin ati için lâyik heyetlerd istifade edilmesini müreccah görd günü söylemiştir . M. Herriot b memleketlerde rahiplerin nazik va yetine imada bulunmuş ve Fransa bütün dünyada demokrasi propaga dasına devam etmesi lâzım geldiğ kaydetmiştir.

Mumaileyh radikallerin Fransa menfaatlerine hizmet etmekten baş bir şey düşünmediklerini, fakat cu huriyetin kanunlarına halel getirme hiç bir zaman müsade edemiyece lerini kaydederek şözüne niha vermiştir. M. Briand verdiği ceva bu kanunu lâiklik haakındaki ka atlarının zafa uğraması gibi bir seb tahtında olarak değil fakat vaziyett tehlikeyi hissettiği için tanzim et olduğunu söylemiş ve büyük cu hûriyetcilerin hepsinin cumhûriye bu misyonerleri müdafaa ve sıyan mecbur olduğu fikrinde bulun olduklarını hatırlatmıştır.

M. Briand evelki kabinede Herriot nun ittihaz ettiği tarzı ha keti hatırlatarak demiştir ki:

M. Herriot bu esnada izhar et muvafakati inkâr etmediğini te eyliyor.

Evlenme

Bilekci meb'usu AsafF. Kerim Bedia Hanımla gazetemizin ta ailesinden Ankara muhabiri Mejdi Sadrettin Beyin evlenme rasimi dün Akşam Ankarada mimî bir aile meclisinin huzu tes'it edilmiş ve bu münaseb Asaf Beyin Yenişehirdeki evler bir çay zıyafeti verilmiştir. A

Milliyetin tarihî tefrikası 30

TEMİRLENK

cesur, inatçı ve şayanı takdirdi. Kendi canını kurtarmağı düşünmekten daha ziyade cür'et ve cesaretine tabi oluyordu. Kara oglan adını verdiği beygirin sırtında ve atılan yüzlerce okların hücumu altında hiç fütur getirmeyen Temir yalnız duşmanının meydana çıkmasını bekliyor, bunun için sabırsızlanıyordu. İşte bu ande hakikî Temiri görüyoruz. Bütün büyüklüğü ve zaaflarile..

Yusuf Sufi bir türlü gelmiyordu. Sabırsızlanan Temir tekrar haykırdı, dedi ki:

— *Sözünü tutmayan canını da kaybeder.*

kendi karargâhına geldi. Herhalde Temir bu dönüşten memnun değil bilakis canı çok sıkılıyordu. Lâkin Emirin geri geldiğini gören maiyyeti erkânı hemen kendisinin etrafını aldılar.

Etrafını saranlar gittikçe çoğaldılar. bütün kıtaatın zabitleri koşuşarak Emiri selamladılar. Davullar çalındı. Harp hazırlıklarını hisseden beygirler kişniyor, şaha kalkıyordu. Öküz, manda sürüleri bağrışıyorlardı. Temir bu vesile ile kendi adamlarının merbutiyet ve sadakatini bir kere daha gördü.

Temirin sözü doğru çıktı. Hiddetle söylediği lakırdı sanki kâhin lafı imiş gibi üstüne vur-

Bunun üzerine şehir de teslim oldu. Hanzadenin, Cihangire verilmek üzre galiplere gönderilmesi takarrür etmişti. Büyük Urganç şehri ile harzem diyarı, Temirin büyük oğlu Cihangirin idaresi altında bulunacaktı. Bu suretle evelce Han yapan Kazganın zamanındaki ülke şimdi Garp ve Şimal istikametinde genişlemiş oluyordu.

Garpteki Celairliler Maverai Nehirdeki akrabalarına iltihak etmişlerdi. Temirin cenuptaki komşularına kendi hakkında hörmet telkin ettirmek için çoktan beri ileriye sürdüğü büyük bir ordunun sayesinde vaziyet bu merkeze gelmişti. Elli bin kişi, Demirkapo denilen dağ yollarında at koşturuyor, atların ayaklarının gürültüsü dağları çınlatıyordu. Ordunun eşyası yükletilmiş olan

Temir bu işe mutat diplomatlığı ile girişmişti. Heratta Melik Gıyasettin namında bir hükümdar vardı. Bu, pek eskiden Han yapıcı Kazgan nezdine ilitca etmiş olan Malikin oğlouydu. Temir, usul üzre Gıyaseddini senelik kurultaya gelmeğe davet etmişti, Bu davetin manası, Temirin, Herat hükümdarını kendine tabi addetmesi demekti.

Mamafi Herat hükümdarı böyle bir davetten çon memnun olduğunu söylemekle beraber ilmeradan Seyfeddinin de kendine refakat etmesi için kendi nezdine gönderilirse daha ziayde memnun olarak Semerkande gideceğini bildiriyordu. Bunun üzerine Temir maiyyetindeki emirlerin en yaşlısı olan bu emiri derhal oraya yolladı. Fakat Seyfeddin geri dönerek geldi, Temire, Malikin Maksadı yalnız hediye

Hakikatte Gıyaseddin Herat şehri etrafında yeni bir kale yaptırıyordu.

Temir bundan sonra bir elçi gönderdi. Bu elçi ihtiyatlı olan Gıyaseddin tarafından orada alakondu.

Bundan sonra Tatarlar bayrak kaldırdılar, miğferli adamların ordusu cenup yolunu tuttu. Ümmüderya nehri üzerine kayıklarla köprü kuruldu. Tatarlar kendi memleketlerinin haricine çıkarak harbetmekten gurur hissediyorlardı.

İlkbaharın yeşil çayırlarında atlarını otlatarak dağ geçitlerine tırmandılar. Sonra Heratın müstahkem mevkii olan Fuşanç önünde Gıyaseddinin yaptırdığı kalenin karşısında mevki aldılar.

Temir burada vakıt geçirmek niyetinde değildi. Onun için doğrudan doğruya hücuma başlandı. Kalenin etrafındaki şu

Temir askerinin cesaretini arttırmak için onların arasına karışarak harbe girdi. Üzerinde zırhı ve silâhları yoktu. Düşmanın okları ile iki defa yaralandı. Hücum kıtaatının başında Şeyh Ali ile onu Uurgançta kale dıvarından aşağı atan Mübarek ismindeki zabit ve Elçinin oğlu bulunuyorlardı. Bunların her üçü arasındaki rekabet eskiydi.

Nekkareler çalınıp da ortalığı bunların kürültüsü kaplayınca Tatarlatın hepsi kovandan boşanan arılar gibi kale duvarlarına tırmanmaya başladılar. Fakat bunlardan bir kısmı hendeğin etrafında dolaşarak su bendini buldular ve oradan bir yol bularak, yahut tahrip ederek içeri daldılar. Bu suretle bir kısmı ellerinde kılıçlarile oradan şehre dahil olabildiler. Diğer kısım da içeri girdikten sonra kale duva-

MİLLİYETİN ŞEHİR VE MEMLEKET HABERLERİ

İskân ve teffiz işleri

Dahiliye Vekâleti bütün vilâyetlere yeni ve mühim bir tamim gönderdi

Ankara, 19 (Milliyet) — Dahiliye vekâleti tarafından iskân işleri hakkında hazırlanan ehemmiyetli tamim ile buna melfuf talimatı aynen bildiriyorum:

Bilûmum muhacir, mülteci ve harikzedelerin emri iskânlarile teffiz ve temlik muamelelerinin bir gün evel bitirilmesi hakkında zaman zaman alınan tedbirlere ve bu hususta yapılan tebliğlere rağmen işlerin gene beklenilen çabukluk ve düzgünlüğü gösteremediği anlaşılmaktadır.

Idarî, ictimaî ve iktisadi her noktai nazar bu muamelatın en kısa bir zaman zarfında intacını amirdir.

Idarî, ictimaî ve iktisadî her noktai nazar bu muamelâtın en teketlerini terk ve ana vatana iltihak eden yarım milyona yakın halkın henüz istikrar ve istihsal hayatında tamamiyle mevki alamamaları yüzünden fert ve devlet itibarile tevali etmekte olan şumullü zararlar bilhassa tevakkufa şayandır.

Istihkaklarına mukabil mal alamayan, müstahsil vaziyete geçmek imkânını bulamayan, tahtı işgallerindeki emvale kat'i merbutiyetleri ve bunlar üzerinde kanuni tasarruf hakları temin edilmiyen ve muntazırı iskân bulunan yüzbinlerce müstahak vatandaşa ait işlerin sürüncemed bırakılması teessür ve elemle ifade edilecek bir haldir. Bu yüzden devlet hazinesinin ve netice itibarile memleketin ogradığı zararlar üzerlerinde emniyet alâka ve merbutiyet tesis edilmiyen emvalin bakımsızlık ve ihmal yüzünden günden güne maruz kaldığı harabi ehemmiyetle nazarı dıkkata alınmağa layiktir.

Henüz tasarruf vesikaları verilmiyen malların bir gün gelip ellerinden alınmak ihtimalini düşünen ve bunu emri vaki halinde gören kimseleri imar ve timar ile alâkalandırmak çok güçtür.

Istihsal hayatına karışamayan ferdin iztirabı, cemiyetin zarar ve elemidir.

Bu düşüncelerin tesiri altında kalan ferdin faaliyet hassası kırılmakta ve bu müessiratın tabiî neticesi olorak memleketin umumî servetinde ahneler husule gelmektedir.

Emval üzerinde rabıta tesis edilemeyişinin iktisadi sahada husule getirdiği sarsıntının tesiratı fertlere münhasır kalmayarak cemiyete sirayet eder. Idarî, içtimaî ve inzibatî bünye bundan müteessir olur. Senelerden beri bitirilememesi yüzünden müzmin bir hale gelen Iskân teffiz ve temlik işlerinin kat'i ve nihaî safhaya îsaliDevlet ve Hükûmet için bir zarurettir.

Bu işte idari zaruret ve ihtisasın amir olduğu faaliyeti hatta fedakârlığı göstererek tasfiye tedbirleri üzerinde en yüksek basiretle yürümesi lâzımgelen idare reislerinin bu umdeyi az bir zamanda emri vakî haline getireceklerinden eminim. Iskân ve temlik işlerinin en kısa bir zaman zarfında bitirilmesini temin için Vekâlet teftiş hey'eti azasının üçte ikisini tefrik ve Ikkân muamelât ın mütekâsif bulunduğu sahalara tertip etmiştir. Bu suretle vilayetlerin mesaisi teshil ve engel olan bazı kayıtların kaldırılmasiyle çabuk ve dolgun iş çıkarmak imkânı temin edilmiştir.

Teffiz ve temlik muamelâtının mevzu ahkâm dairesinde intacile vazifedar ve mes'ul bulunan rüesanın, yukarıda hulasa edilen noktai nazara ehemmiyeti mahsusa atf ve muamelâtın mütekâsif olduğu mıntakalara mürettep teftiş hey'etinin kıymetli ve mutahassis uzuvleriyle teşriki mesai ederek çok müsait olan bu vaziyet ve fırsattan azami derecede müstefit olacaklarına emniyetle kaniim. Bu hususta aşağıdaki noktaların nazarı dikkate alınarak hemen tatbikatına geçilmesini rica ederim.

1 — Bu tamimin alınmasını müteakip müfettişlerin emir ve murakabeleri altında olmak üzere işleri çok olan vilayetlerden Izmirde dördü mülhakata ait olarak on dört, Istanbula altı, Samsun, Adana, Balıkesir vilayetlerinde (Balıkesir merkezi ile Ayvalıkta luzumuna göre) dörder; Bursa, Manisa (ihtiyaca göre mülhakatında ve bilhassa Akhisarda) Aydın (hassatan Sökede) vilayetlerinde ikişer ihzari masası açılacaktır.

2— Diğer vilayetler, mevcut masa memurlarile işlerin sür'atle cıkarılmasını temin edeceklerdir.

3— Zikri geçen vilayetlerde her masaya birer teffiz memuru tayin ve bir kaç masa bir müfettişin mürakabası altına konulacaktır.

4— Mülkiye müfettişlerinin mütemadi nezaret ve fili muavenetleriyle masalarda teffiz memurları tarafından dosyalar tetkik olunarak iptidai kararlara rapt olunacak ve bunların bir cetveli yapılacak ve vilâyet teffiz komisyonlarına verilecektir.

5— Lâakal haftada dört defa ictima edecek olan teffiz komisyonları bu dosyalar hakkında kat'i kararlarını verecek ve temlik muameleleri ifa olunmak üzere evrakı tapuya sevk edeceklerdir.

6— Ihzarî tetkik masaları muamelatının mürakabe ve teminine memur edilen mülkiye müfettişleriyle gurup reisleri tarafından teffiz ve temlik işlerinin tesriine müteallik vuku bulacak temenni ve müracaatlar derhal hüsnü telakki ve kabul edilerek muamelatın teahhurdan vikayesi hususu rüesayı mülkiye tarafından ehemmiyetle nazarı dikkata alınacaktır.

7— Yapılan işlerden vekâleti her on günde bir haberdar etmek mecburiyetinde bulunan gurup reislerinin isteyecekleri malûmat bilâ tehir verilecektir.

8— Gurup reisleri teffiz ve iskâni adi muamelelerini takip ve intaç ettirmekle mükellef tutulduklarından Vali beylerin bu işlerin tertip ve tanzimine muştereken tetbirler almaları program tertip eylemeleri ve hüsnu tatbikikında kendilerine daima muzaherette bulunmaları ve yesaiti Hükûmetten istifadelerinin temini icap eder.

9 — Teffiz dosyaları ve temlik işleri nisbeten az olan diger vilâyetlerde Vali beylerin bu tertibat dairesinde mevcut teşkilât ve vasıtalarile bızzat çalışarak teffiz ve temlik muamelelerini bir gün evel ikmal eylemeleri rica olunur.

10 — Vilayetler, Müfettişler tarafından istenilen malûmatı derhal vermekle beraber her ayın birinci günü geçen ay zarfında Vilâyet merkeziyle mülhakatında ne miktar iskânı adi ve ne miktar teffiz işini katî kara rapten temlike sevk olunduğunu ve ertesi aya her birinden ne miktar devr edildiğini bir raporla Vekâlete bildireceklerdir.

11 — Teftiş hey'etini teşkil eden mülkiye Müfettişlerinin üçte ikisi Iskân işlerinin tanzim ve takibine memur edilmiş olduklarından Müfettiş Beylerin ellerindeki tahkık evrakı fezlekeleri tanzim edilecek derecye gelen kısımlar müstesna olmak üzere Vilâyetlere devr olunacaktır. Vilâyetler müfettişlerin verecekleri tahkik evrakını alınca bunları ehemmiyet ve müstaceliyetleri itibariyle tahkik ve intaç ettireceklerdir.

Senelerdenberi uzayıp giden ve günden güne şumullü zararlar tevlit etmekte olan bir kısım iskân işlerinin acilen ikmali için çalışılarak Devlet ve Hükûmetce istihdaf edilen bu gayenin az zamanda elde edileceğini ümit ve muvaffakıyet temenni eylerim efendim.

Dahiliye Vekili
S. KAYA

EMANETTE

Taksim abidesi

Komisyonun verdiği karar ne merkezde?

Taksim abidesi hakkında kat'i bir karar verilmeden Sinyor Kanonika italyaya avdet etmişti.

Şimdilik abide komisyonunca şu karar verilmiştir.

Bu yaz abide Kanonika hesabına Mimar Monçerinin nazareti altında bir daha cilâlanacak ve sonra komisyon tarafından muayene edilip bir karar verilecektir.

Sinyor Kanonikaya son taksit verilmemiştir. Bu para bankada duracaktır.

Üsküdar — Kısıklı Tramvayı

Üsküdar — kısıklı Tramvay şirketi meclisi dün içtima etmiş, içtimaa Emanet namına muavin Hamit bey iştirak eylemiştir. Şirketin 929 senesi bütçesi tespit edilmekte olup yeni inşaat için bütçeye tahsisat konacaktır. Kadroda da tasarruf yapılması düşünülmektedir.

Emanet heyeti Avrupada

Sevil belediye kongrasına iştirak eylemek üzre giden murahhasların kongraya iştirak eyledikierine dair dün Şehremanetine bir telgraf gelmiştir.

ISTANBUL BORSASI

ISTİKRAZLAR		
Istikrazı dahili	92	25.00
Düyunu muvahhide	227	70
İkramiyeli demir yolu	9	0

SENETLER		
Iş bankası	14	50
Anadolu demir yolu	24	55
I. Tranvay. S.	84	75
I. U. S. Şirketi	25,00	
I. Su Şirketi	41	00
T. Tütün A. Ş.	10	75
I. Değirmen Ş.	42.00	
Ş. Değirmen Ş.	8	00
A. Çimento Ş.	36	10
I. Telefon Ş.	30	00
Ş. M. Ecza Ş.	5	70
Ş. Hayriye	18	50

TAHVILAT		
Anadolu D. Y. 1. T.	41	
Anadolu D. Y. 2. T.	41	
Anadolu D. Y. 3. T.	47	
Tünel şirketi	4,40	
Elektirik şirketi	4,40	
Rıhtım Şirketi.	17	90
H. Paşa liman şirketi	—	

ÇEKLER		
Londra	992	00,—
Newyork	0,48	37.50
Paris	12	52,50
Atina	37	91.00
Cenevre	2	54,00
Roma	9	34,00
Bükreş	24	37,50
Amsterdam	1	21,75
Brüksel	3	25,00
Sofya	67	75,00
Prag	16	45,00
Berlin	2	05,75
Viyana	3	48,00

TıCARET ve ZAHıRE BORSASI

21 Mart 1929

Buğday		AZAMİ K. P.	ESGAR K. P.
Yumuşak	-	00,00	00,00
Kızılca	00-00	00,00	00,00
Sünter	0-0	00,00	00,00
Sert	4-8	18,10	18,10
Dönme	-	—,—	—,—
Yumuşak mahlut			
Sert	0-	00,00	00,00
Romanya	0-00	00,00	00,00
Bulgaristan			
Zahire			
Çavdar		16,05	16, 0
Arpa		13.12	12.35
Mısır		10 00	10.00
Yulaf		00,00	00,00
Keten tohumu		—,—	—,—
Fasulye		50,00	36,00
Mercimek		00,00	00,00
Nohut		0 ,00	00,00
Börülce		00,00	00,00
Bakla		00,00	00,00
Hububat			
Susam			
Kuşyemi		35,00	35,00
		00,00	00,00
Un			
Ekstra Ekstra			
Ekstra		1400,00	1250,00
Birinci yumuşak		1360,00	1155,00
Birinci sert		1385.00	1270,00
İkinci		0000,00	0000,00
Üçüncü		0000,00	0000,00
Razmol		0000,00	000,00
Kepek			
Paspal			

İstanbul Hayvan Borsası
20,3,1928 Diri satışlar

Cinsi	Adet	Kilo fiyatı azami	asgar
Kıvırcık	19	47	47
Dağlıç			
Karaman	75	55	55
Karayaka	—	—	—
Kuzu			
Keçi			
Sığır	140	15	40
Dana			

MAHKEMELERDE

Baro intihabı

Avukatlar dün bir içtima yaptılar

Baro meclisi inzibat âzaları reis de dahil olduğu halde istifa etmişlerdir. Dün avukatlar bir içtima akdederek heyeti umumiye intihabında intihaba esas olacak bazı kararlar almıştır. Bu meyanda yeni intihap için bazı isimler tespit edilmiştir. Yeni intihapta fırka namzetlerinin kazanması kuvvetle muhtemeldir. Bunu müteakip fırkada baro heyeti umumiyesi bir içtima akdedeceklerdir.

Kumpanya aleyhine dava

İki avuat Şark şömendüferleri aleyhine 4,593 liralık bir zarar ziyan davası açmışlardır. Hadise şöyle cereyan etmiştir:

Avukat Sadi Rıza bey Kırklareline, avukat Ekrem İlhami bey Lüleburgaza gitmek üzere 1 mart cuma günü konvansiyonel trenine binmişler, ve tren kar dolayisile İsparta Kule ile Hadım köy arasında kara saplanmıştır. Avukatlar salı gününe kadar tren içinde kalmılardır.

Sadi Rıza bey bu celsei muhakeme için 2,500 Ekrem bey 1,700 lira ücerti vekâlet alacağını trenin saplanması üzerine ücreti vekâletten mahrum olduklarını ileri sürmekte ve şirketten 4.53 lira zararı ziyan istemektedir. Sadi Rıza ve Ekrem beyler kendilerine Nazmi Nuri beyi ve diğer 13 avukatı vekil tutmuşlardır.

Dün Şark şömendüferleri müdüriyetine bir protesto çekilmiştir. Protestoya menfi cevap gelir gelmez davaya başlanacaktır.

Bir hakimin istifası—Bir müddet evel İkinci hukuk reisi Ragıp bey Samsun ağır ceza riyasetine tayin edilmişti. Ragıp bey vazifesinden istifa etmiş ve avukatlık yapmak üzre baroya muracaat etmistir.

Metres katili Mecit

Hapishaneden çıkarak metresi Atinayi öldüren katil mahkûmu Mecidin muhakemesine dün Agır ceza mahkemesinde devam edilmiştir. Ayni davada maznun olan jandarma Abdullaha tebligat yapılmadığından muhakeme başka bir güne kalmıştır.

Vilâyette

Tasfiye komisyonu

Memurlar hakkında bir çok dusya var

Vilâyet Memurin Tasfiye komisyonu Çarşamba günü toplanacaktır. Dairelerden komisyona memurlar hakkında bir çok dosyalar gönderilmiştir. Eunlar intaç edilecektir.

Mahalleler kaza olacak

Kaza haline ifrag olunan Beykoz ile Üsküdar arasındaki bazı mahallelerin hangi kazaya ait olduğu hakkında ihtilâf çıkmıştır.

Vilâyet encümeni bu mahalleler için tetkikatta bulunuyor. Hangi kazalara ait olduğunu tespit ediyor.

Nevruz merasimi

İran sefiri tebrikâtı kabul etti

Dün Nevruzdu. Bu münasebetle İran sefiri koağında mutat olduğu üzre merasim yapılmıştır. Sefir Fruği hazretleri İran tebasının tebrikâtını kabul etmiştir. Debistanı İranyan mektebi talebesi de merasime iştirak etmiş ve mektep bandosu ile İran marşı çalınmıştır'

Merasimde bulunanlara Nevruziye tatlısı ikram olunmuştur. Sefir kısa bir nutuk söylemiş tebayi tebrik etmiştir. Manzumeler okunmuştur.

MÜTEFERİK HABERLER

Tayyare cemiyeti

Varidat arttıkça artıyor

Tayyare Cemiyeti faaliyetini tevsi etmiştir. Nahiye merkezlerinde âza kaydi çoğalmıştır. Müesseler müstahdemleri de Cemiyete âza kaydolunmaktadır.

Zekât zarfları

Ramazan bayramı münasebeti ile tayyare Cemiyeti tarafından evlere zekât ve sadakai fıtır zarfları dağıtılmıştı Bu zarflar dünden itibaren açılmağa başlanmıştır; zarfların adedi 200,000 dir ve hemen cümlesi dolmuştur.

Mahpusların muaveneti

Umumî Hapsanedeki mevkuflar, taraflarından yapılan bir gemi modelini Tayyare Cemiyeti menfeatına müzayedeye çıkarmışlardır. 20 lira hasılat olmuş ve cemiyete gönderilmiştir.

Finlandiya Türkleri

Finlandiyadaki Türkler de Tayyare Cemiyetine yardım ediyorlar. Oradaki Türklerden Nasibullah efendi fıtır sadakası olarak cemiyete 20 lira göndermiştir.

Tahlisiye tabancaları geldi

Tahlisiye idaresinin İngiltereye sipariş ettiği en yeni usul raket tabancaları gelmiştir. Bu tabancaların tecrübeleri yapılmak için dün sabah Rumelikavagına bir hey'et gitmiş ve bu tecrübeler yapılmıştır.

İktisadi H.

ODA İŞLERİNİN TEFTİŞİ

İktısat Vekâleti müfettişlerinden Şakir Bey Ticaret odası muamelâtını teftişe başlamıştır.

İngiliz lirası 991,75

İngiliz lirası dün borsada 991,75 kuruşta açılmış, 991 kuruşa düştüktee sonra yine 991,75 kurusta kapanmıştır.

Düyun Müvahhade 227,75 lirada açılmış, 228,25 liraya yükseldikten soura akşam, yine 227,75 lirada kapanmıştır.

Altın borsa haricinde 846 kuruşta açılmış aynen kapanmıştır.

Gülcemalin tamiri bitti

Tamiratı ikmal edilen Gülcemal vapurunun bu gün tecrübesi yapılacaktır. Vapurun tamiri için 60 bin lira kadar bir para sarfedilmiştir.

Vapuru satın almak için bir gurup idareye müracaat etmiş ve vapura 15 bin İngiliz lirası teklif etmiştir. Halbuki daha vapur tamir edilmezden evel bu fiattan daha fazla para teklif eden olmuştur. Şimdilik vapurun satılması mevzuu bahs değildir.

Hayvan Borsası talimatı

Hayvan Bursasının yeni talimatnamesi İktısat vekâletince tasdik edilerek şehrimize gönderilmiştir. Yeni talimatnameye nazaran meclis âzâsının adedi 14 ten 9 a indirilmiştir.

Yeni intihabat yakında yapılacaktır.

Arabesk

Bir salon takımı

Sedefli bir köşelik, bir paravan, bir orta masası, iki koltuk, bir kanape ve sedir ile cicin perdeleri, tiftik sedir örtülerile şık bir şark salonu Pazartesi günü saat birde Sandal bedesteninde müzayede ile satılacaktır. Şimdiden bedestende teşhir edilmektedir.

MEMLEKETTE

Müthiş ölüm

Onbeş yaşında bir kızcağız kudurarak öldü

Bundan elli gün evel Tarsus civarında bir çoban köpeği kudurur ve bir çok hayvanları dalayarak Tekir kuzu karyesine gider oradada üç kadın dalar. Kuduz köpek buradan da Panzuçukuru karyesine geçer buradada bir kısım hayvanlarla insanları dalar ve bu meyanda onbeş yaşında şehit Hacı kızı Havayı daladıktan sonra kuduz köpeği öldürürler.

Bu feci vakaile kimse alâkadar olmaz. Havanlerdan bir kısmı kudurur. Dalanmış insanlarda Oluk kayağı karyesine giderek bir Hocaya kendilerini okuturlar ve kırk gün beklerler. Fakat kırk gün sonra onbeş yaşındaki Hava kudurur ve pek ... bir şekilde ölür.

Donmuş beş ceset

Adanada Tekir yaylasında beş kişinin soğuktan donarak karlar altında kaldıklarını, bunlardan üçünün ölusünün bulunduğunu, diğerlerinin ise uzun taharriyata rağmen bulunmadıklarını evelce yazmıştık. Haber aldığımıza nazaran bulunmayan iki kişiden birisi bir kaç gün evel karların erimesiyle meydana çıkmıştır. Diğeri halâ bulunamamıştır.

Azılı şerir

Evelce şakavetten idama mahkûm olup aftan istifade ederek tahliye edilmişken, sirkat maddesinden üç seneye, italei lisandan bir seneye mahkûm olup müddeti mahkûmiyetini ikmal eden kürt Hüseyn Rado ve arkadaşı Mercimekli Mehmet Aloğlu Ömer bu dafa da kozân caddesi üzerinde andız burnu civarında musellâhan bir otomubile tecavüz ettiklerinden yakalanmışlardır.

Karı yüzünden katil oldu

Menemen kazasının Ali ağa çifliğinde bir cinayet olmuştur. Fabrikatör Şevket efendi bir han odasında öldürülmüştür. Katilin ayni köyden Hasan isminde biri olduğu anlaşılmıştır.

Fabrikatör Rifat efendi ile Hasanın karısı gayri meşru münasebette bulunuyorlarmış. Hasan gece han odasının pençeresinden gıra tüfengile ateş ederek Şevket efendiyi öldürmüştür.

Katil Hasan zabıtaca yakalanmıştır.

Kuyuda bir ceset

Bayındırda Bürüncük köyü civarında Karatepe mevkiinde Yahya Kerim beyin zeytinliğinde bir kuyu içinde bir insan cesedi bulunmuştur. Her ne kadar hükûmet doktoru Mustafa bey tarafından yapılan muayenede cesedin hüviyetini tayine medar olmamış ise de bundan takriben üç a evel tegayyüp eden Arnavut Kâzım.. ın cesedi olduğu kuvvetle tahmin edilmektedir.

Lyon panayırı

Fransanın Lyon şehrinde açılacak panayır hakkında önümüzdeki salı günü Üniyon Fransezde M. Mizger tarafından bir konferans verilecektir.

TİYATRO VE SİNEMALAR

Darülbedayi

Tepebaşı tiyatrosunda bu akşamı saat matine saat 15 ... 21,30 da ... perde Halit Fahrinin manzum ...yesi

Süreyya Opereti

Kadıköy Hale Tiyatrosunda Bu gün saat 3,30 da

AYŞE

Operet 3 perde

Şehzade başi Hilal tiyatrosunda bu akşam.

Dümbullu İsmail ef.

Arşın mal alan operet 4 perde, ayrıca variyete, sinemada 24 kısım film.

Plasye aranıyor

« National » mukayyit kasaları limitet şirketi: maktu maaşla ve gayet iyi komisyonla istihtam edilmek üzre Almanca yahut Fransızca iyi bilen zeki ve muktedir bir plasye arıyor.

Vekili umumisi L. Behcet ve H. Boyev. P. K. Ist. 145 tahriren müracaat.

POLİSTE

Azılı iki hırsız

Heyecanlı bir takipten sonra yakayı ele verdiler

Şehremini merkezi polisleri geçen gece devriye gezerlerken iki hırsızın bir dükkânı soyduklarını görmüşler, Hırsızların durmasını ihtar eden zabıta memurları hırsızların kaçtıklarını görünce takip etmişlerdir. Hırsızlar memurlara silah sıkmışlarsa da nihayet yakayı ele vermişlerdir.

Bu hırsızların isimleri Raif ve Yusuftur. Şimdiye kadar 20 yi mütecaviz ev soydukları anlaşılmıştır.

Bunların arkadaşları bulunduğu zann edilmektedir

TOpane telsizi yangını

Tophane telsiz telgraf kulesinde yangın çıkmışsada derhal söndürülmüştür.

Yangın bekçi Necati efendinin yaktığı mangaldan çıkmıştır.

Tramvay otomobille çarpıştı

Dün Emin Önü- Bebek caddesinde 18 numaralı tramvayla 3867 numralı otomobil çarpışarak Tramvayın camları kırılmıştır.

İsabet ettirememiş

Kasımpaşada fotografçı Yusuf boyacı Dimitri ile kavga ederlerken Dimitriye iki el tabanca atmışsada isabet etmemiştir.

Otelciler arasında dayak

Eminönünde Uzunköprü oteli sahibi Hüseyin efendi Eskişehir oteli memurlarından Bursalı Ahmedi döğmüştür.

Aleyhine şehadet etmiş

Nişantaşında sakin Karabet, aleyhinde şahadette bulunan Serkizi temizce döğmüştür.

Buğday Çalarken

Hasköyde sandalcı Ahmet değirmenden buğday çalarken yakalanmıştır.

Hırsız çıraK

Yenipostanede Ohannesin dükkânında çırak 200 lira calarak savuşmuştur.

Intihara teşebbüs

Vaniköyünde sakin 26 yaşında Salâhettin efenni kefil olduğu bir arkadaşının parayı verememesinden kavga etmişlerdir. Kavgadan müteessir olan Salâhettin efendi permangant içerek intihar etmek istemişsede kurtarılmıştır.

Sirkecide yankesicilik

Sirkecide bakkal ... çantasından Leman ... isminde ... sındaki 40 ... çalınmıştır.

birisi ... **...ın liraları**

...pazarından geçen Vildan Hanımın 17 lirasını aşıran sabıkalı Hüseyin yakalanmıştır.

Otelde sirkat

Sirkecide Bosna otelinde yatan Ömer Lutfi Efendinin 50 lirası oda komşusu Ramiz tarafındn çalınmıştır.

Üsküdarda yangın

Üsküdarda Safahatun mahallesinde Rıdvan efendinin dükkânında yangın çıkmışsada bastırılmıştır.

Vefada yangın

Vefada kâatçılarda leblebici Mustafanın dükkanı bacası tutuşmuş, söndürülmüştür.

Bıçakla yaralamış

Heybelide balıkçı Mehmetle Sabri arasında kavga çıkmış ve neticede Sabri Mehmedi bıçakla arkasından yaralayıp kaçmıştır.

IRTIHAL

Ekrem, Necip Eczayı tıbbiye deposu şürekâsından Hasan Necip beyin pederi Yenişehir eşrafından Serdengeçdizade Hamit beyin mahtumu Ali Rıza beyin perşenbe günü irtihali darübaka eylediği ve cenazesinin bu gün öyle vakti Bakırköyünde İncirli caddesinde Macit Karakaş beyin hanesinden kaldırılarak Bakırköyündeki ailesi kabristanında vediai hakı mağfuran edileceği haber alınmıstır.

Fikir, Mizah, Hikâye, Roman Tiyatro

Milliyet
ASRIN UMDESİ "MİLLİYET,TİR
22 MART 1929

BUGÜNKÜ HAVA

Dün en fazla hararet 4 en az 1 dereceydi. Bugün rüzgâr mutedil poyraz olacaktır. Hava bulutludur.

FELEK

Zengin olmanın yolu!

Buldum, buldum ama bir türlü tatbik edemiyorum. Neyi bulduğumu soriyorsunuz ? Zengin olmanın yolunu! Okuduğumuza göre Amerikada 14000 Milyoner varmış, bu mübarek adamların her birî bir dolar verse tamam 28000 türk lirası eder! İşte zegin oldum gitti. Yalnız mes'ele bu adamların ayaklarına kadar gidip parayı tahsil etmekte.

Çocuklar ve tramayları

İş artık ciddi şekilde derpiş olunmağa değer bir şekil aldı. Bilhassa Beyoğlu ve Eminönü. Sirkeci gibi kalabalık mıntakalarna çalışan tramvayların basamak ve arkadaki müsademe kavsinin üstü her an için mektepli mektepsız ve on, onlki yaşındakî çocuklarla doludur, Bu günlerde bu küçük tufeyliler o kadar artmıştır ki her an bir kaza olmasın diye yolcuların yüreği oynamaktadır. Biletçilerle bu çocuklar arasında cereyan eden muamele de en hafif manasile çirkindir. Kâh bir tekme kâh bir bilet kutusu darbesile kurtulan çocuk indikten sonra en yüz kızartacak sözleri söylemekten çekinmiyor. Daha küçük yaştan böyle alışan bu çocukların büyüyünce ne olacağını tahmin güç degildir. Umarım ki Zabıtai Belediye bu küçük çapkınları terbiye edebilecek kudrettedir .

Bir o vardı

Bir arkadaşımla bekârlık vergisi hakkında görüşüyorduk içini çekti ve :

— Hayatta pahalı olmıyan bir bekârlık vardi, ona da vergi koyacaklar! dedi .

Tükürmek cezası

Bundan evel Belediye yere tükürenlerden ceza alırdı, sonradan bu iş gevşedi . Bu günde tekrar bu işe başlanacağını isittik . Alâ fena degil, yalnız [illegible] mes'ele var, Şehirde umumî rahatlık yerleri o kadar az ki insan çok def'a zarurî surette bir gizli [illegible] arıyor . Bu ceza başlamadan evel hiç olmazsa bu hacet temin edilmedikçe sokakların kirletilmesinin önüne geçilse! Yoksa pis bir sokağa tükürenden ceza güç alınır.

FELEK

TEMAŞA HAYATI

NEDİM

MANZUM PİYES

Halit Fahri B.

Darülbedayi anane halini alan *ramazan* âdetine bu sene hemen hemen ortadan kaldırdı. Zaten diğer zamanlarda takip etmekte olduğu porğramı pek az tadilât ile ramazanda da muhafaza etti. Değişen yalnız Pazartesi tatillerinin kaldırılması ve Salı akşamlarının talebi gecesi olmaması idi.

Nisan iptidasında turneye çıkacak olan temsil heyeti bu devrenin son yeni oyunu olarak *Halı Fahri* beyin "*Nedim*„ atlı manzum piyesini sahnaya koymuştur. Günümüzün heyecanlı bir şairi tarafından edebiyat tarihimizin en canlı bir şairi mevzu ittihaz edilerek yazılmış olan bu piyes,adı ilân edildi edileli merakı tahrik ediyordu. Evelki akşamdan beri oyunun oynanmıya başlanışı bu merakların halline meydan açmıştır.

Hait Fahri Bey *Nedim* i şiirlerinin bize tanıttığı simadan daha bişka bir görünüş altında göstermeyi kendi şairlik zevkine daha uygun bulumuştur. Bu eserde Fikretin:

Nedim, o şirimizin çehrei civanisi diye tavsif ettiği ezvak içine dalmış, mest, neş'elere müstağrak şair, sanki *Fuzuli* imiş gibi melankolik,hazini âşık bir sima olmuş. Oyunda hicretin on ikinci asrına ait olarak kıyafetlerle dekordan başka bir şey göze çarpmıyor. Ne devrin ahlâkî ve içtimaî simasının tasvirine rast geliyoruz, hususiyetleri görünüyor. Eser okadar günümüzün eseri ki *Nedim* e kendisinin tarihteki mevkiini bile daha yaşarken söyletiyor.

İşte bunun için *Nedim* eserini biz bir millî tiyatro telifi saymaktan ziyade, lâle devrinin şen ve heveskâr şairi hakkında yirminci asrın müteheyyiç bir şairi tarafından mükâleme şekli altında yazılmış bir şiir gibi telâkki ediyoruz. Eserde tiyatronun en canlı farikası olan aksiyonun azlığı, şahısların adeta belirsiz gölgeler halinde tasviri, eşhasa atfedilen hislerin, hareketlerin neticesiz kalışı bu anlayışı teyit eden delâilden sayılabilir.

Nedim piyesinde —ilk hamlede zannedilebileceği gibi — ne üçüncü Ahmet, ne damat İbrahim vardır. Hatta Nedim bile o bildiğimiz Nedim değil, Halit Fahri Beyin şair ruhunda yuğrulmuş bir başka hüviyettir. Eserin adı Nedim konmıyıp ta başka bir isim verilmiş olsaydı beş on kelime değiştirmeğli gene ayni piyes halini muhafaza edilebildi. Çünkü Sütlücenin bir zevk eglence evinde yaşıyan üç genç ve güzel kızdan biri tarafından sevildiği halde digerini seven, parasız nüfuzu için ondan muvafakat gördüğü halde felâket dakikasında [illegible]diği tarafından terkedilip asıl kendini seven tarafından imdadına koşulan, kaybolmuş İkbalin hasreti, kaçmışvefasız sevgilinin hicranı ve ölüm korkusu tesirleri altında delirip ölen yalnız *Sadabad* ın o şuh ve şen şaiiri degildir. Nef'iyi kendine bir nümune gibi alan şair bize Nedimden ziyade meselâ geçen asrın Hakkı beyini hatırlatır.

Halit Fahri bey bu hususî görüşü tevil için eserine bir proloğ koymuş, Nedimin ağzına bir çok izahlar vermiş, fakat bütün bu zahmetlere katlandığı halde asıl Nedimi, zamanı ve şemaili ile göstermekten kaçınmıştır. Bu haldir ki bize bir *tiyatro piyesi* nden ziyade bir *şiir* önünde bulunduğumuz hissini veriyor.

Oyunun temsiline gelince iki rakip sevdalı rollerini temsil heyetinin en seçme iki uzvu olan Neyyire Neyyir ve Bedia Muvahhit hanımlar pek canlı olarak oynadılar. Neclâ, Şaziye, Halide ve Cemile hanımlar da kendi vazifelerini hakkıyle yapıyorlardı.

Kör neyzen derviş rolünü köçuk Kemal enfes surette canlandırmıştı. Emin Beliğ Bey müellifin uydurduğu yapma melankolik Nedimi temsil etti. Hüseyin Kemal Bey Şehlevent rolünde pek sevimli idi. Darülbedayi ailesine son zamanlarda iltihak eden gençlerin tâli rollerde adeta hiç aksamıyan meharet göstermeleri tiyatromuzun istikbali için pek sevinilecek hallerdendir.

Son hayalât sahnesinde arka perdede teressüm eden hayallerin yürüyerek geldikleri görülmese ve hayalât zail olduktan sonra da arka perdede kafa görünmese sahneye vazıda da hiç kusur yok denilebilirdi.

İ. Necmi

Singapur Geceleri
Ramon Novarro

Bu gün
MELEK SİNEMASINDA
Kibar mahafile mensup bazı kadınların müptelâ oldukları sefahatı, mütefessih ahlâkını terzil eden
BUHRAN
filminde meşhur
BRİGİT HELM
arzı endam etmektedir.
Gece batakhanelerindeki sahneler esnasında tam ve mükkemmel bir cazbant oynamaktadır.

Şimdiye kadar görülmüş olan sinema dramlarının en feciini tasvir eden
ÖLÜM FEDAİLERİ
filmi diğer hiç bir filme kıyas kabul etmez gayet kuvvetli ve dahiyane bir şaheserdir

Bu gün
ALEMDAR SİNEMASINDA
Mevsimin en kuvvetli filmi
Çarın Yaveri
Mümessili: İVAN MOSJOUKİN
Gündüz 1, 3, 5, 7 ve gece 9 1-2

Dün akşam Fransız Tiyatrosunda verilen
Birinci konserinde, meşhur fransız piyanist
YVES NAT
Pek çok muvaffakiyetlere mazhar olmuştur.
Önümüzdeki pazar günü saat 17 de matine olarak
VEDA KONSERİ

Günün latifeleri

Lastiğimin teki bulunmazsa gitmem

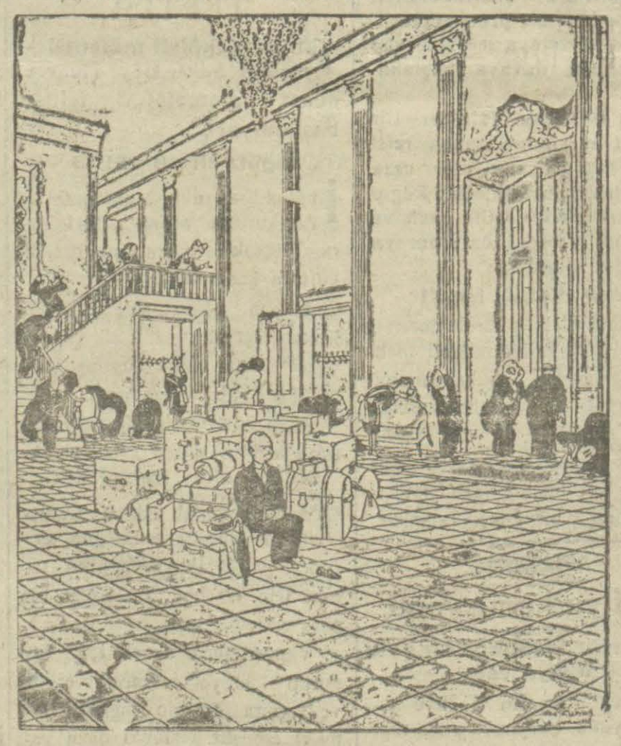

Amerika Reisicumhuru kuliç çok hasis bir adam olmakla şöhret kazanmıştır . Cumhur reisliğinin müddeti bitip te reisi cumhurların ikametine mahsus olan saraydan çıkması icap edince lastiğinin bir teki bulunmamış deye sarayı terketmek istememiş . karikatür bu garip vaziyeti tasvir ediyor .

Dün akşam
Majik sinemasında
Mükemmel bir muzika adaptasyonunun iştirakile İrae olunan LİA MARA ve Harri LİDKE nin muazzam temsilleri
Mavi Tuna güzeli
Filmi bütün seyirciler tarafından medit ve sürekli alkışlarla karşılanmıştır.
Bundan başka meşhur dueto artistleri Barington ve jakson vasi beynelmilel repertuvarlarile temaşageranı tehyiç etmişlerdir.

Güzel temaşa meraklıları
BİLLİ DOVU
GELİN DUVAĞI
filminde görmek üzre bugün mutlaka
ALHAMRA
Sinemasına
gitmelidirler. Dahî ve dilber artist bu eserinde SARI ZANBAKTAN daha mükemmel bir rol oynamaktadır.

Lüksün, zerafetin timsali olan
ŞAMPANYA
filminde dilber ve sevimli
BETTİ BALFUR
temaşageranın bir ŞAMPANYA kadehi gibi sermest edecektir.

Küçük Hikâye

Sami ve... Sami

Sami Necdet, gazetesini okurken, şu satırlar üzerinde durdu :

Açık muhabere

"Sami seni affettim. Gel, bekliyorum... R.„

İmza sahibi adresini de yazmıştı . Sami Necdet derin bir gögüs geçirdi. ömründe sevilmediği, sevmediği için, sevişenleri kıskanırdı...

Basit bir çehresi vardı Fevkalâde sıkılgandı. Ve bu açık muhabere gönlünde serküzeşt arzusu uyandırdı.

Meçhul kadının aradığı adam, affettiği sevgili Sami idi. Adaşı.

*

Ertesi gün, bu sıkılgan adam kendini maceraya attı:"R.. hanıma gideceğim..„

Ve gazetede okuduğu adrese gitti... Kapıcıya sordu:

— İsmi "R„ ile başlıyan hanım efendi hangi katta oturuyor?

Kapıcı bir an düşündü;sonra:

— Dördüncü katta, dedi, Rayika hanım olacak...

*

Sami, titreyerek kapıyı çaldı. içeri girdi. Genç bir kadın hay kırarak geldi:

— Sen misin Sami?

Sami kekeledi:

— Evet... İsmim Samidir, Sami Necdet...

Genç kadın duraladı... Gözleri yaşardı... Samiye yer gösterdi:

— Buyurunuz, oturunuz...

Oturdular:

— Saminin arkadaşı mısınız?

— Hayır.

— Şu halde, sebebi ziyaretiniz?

Müşkil mevki gelip çatmıştı. Sami gazetedeki ilândan bahsetti. genç kadın kızdı:

— Siz oun, rasgele bir davet mi zannettiniz?

— Hayır efendim. Hakiki manasını anladım... Ve kimbilir, belki sizi teselli edebilirim ümidiyle geldim.

Rayika gülümsedi:

— İyi yürekli bir adamsınız... Yemek yediniz mi?.. Beraber yiyelim.

Sofraya oturdular. Rayika anlattı:

— Sami ile ben evleneceğiz.. Sevişiyoruz.. Ama o sarhoştur. İçer ve ortadan kaybolur..

Bu sefer uzun sürdü. Halbuki ayın sonunda evlenecektik..

Ama artık gelmesin, istemiyorum. Hakkım yok mu?

— Var.

— Her halde kendimi çok daha fazla sevdirecek birini bulabilirim.

— Muhakkak...

Kısa bir sükûn oldu. Sami ilâve etti:

— Beni size kader gönderdi hanım efendi...

Rayika gülümsedi. Sami elini uzatıp geçen kadının elini tuttu.

Sami Rayikaya izdivaç teklif edecekti... Kadının kabul edeceğine emindi..

— Benimle evlenirmisiniz, sualine, kadın derhal:

— Evet!..

Diyeceğini biliyordu...

Sual dudaklarına geldi...

*

... Kapı açıldı, içeriye öbür Sami girdi... Rayika hemen bu adamın boynuna sarıldı... Bu Sami, İri yarı, ağzı mütemadi ispirto kokan güzel bir adamdı.

Saminin yumruklarını sıkışından, Sami Necdet ne adam olduğunu anladı... Bu adam Rayikayı mes'ut edemezdi.

Sami, Sami Necdeti tepeden tırnağa süzdü:

— Bu da kim?

— Şey efendim, bendeniz...

Kendisine yardım etsin deye Rayikaya baktı... Genç kadın ne gözlerini kaldırdı, ne de ağzını açtı... Saminin göğsüne sokulmuş duruyordu.

Sami haykırdı:

— Haydi bakalım yallahı çek arabanı!..

Sami Necdet çıkıp gitti...

*

O günden sonra, gazete okurken, her satırda bir facianin gizlendiğini hisseder ve kendi haline şükrederdi...

Kim ne derse desin, bekâr adamlar egoisttir...

Selâmi İzzet

Mösyö
Albert

GLORIA
SUVANSON nun
Son temsili
ZAFI
BEŞER
Gelecek hafta
OPERADA

"Milliyet„ in edebî tefrikası 7

Köy hekimi

Bürhan Cahit

...nekli, kumru. . . Tavukların bir danesi köydeki hocanım gibi paytak yürüyordu. (Emine) buna onun ismini verdi. Hocanım.

Genç kadın, bu ıssız çam ormanı içinde uzak ve yakın tanıdığı ve duyduğu hayattan daha başka saadet beklemiyerek sakin, münzevî yaşıyor insanlar içine karışmak, hayatında değişiklik aramak ihtiyacını hissetmiyordu. Hatta köyden misafirleri geldiği vakit onların sayıp döktükleri dedikoduları dinlerken sıkılıyor, bu haberler, vak'alar ona manasız, lüzumsuz geliyordu.

Bütün zevkleri biraya gelüp şarkı söylemek, ormanda kestane dağçiliği toplamak, arasıra (Hafız Hanım) ın evinde toplanup kına yakınmak ve nihayet çeşme başında su alırken köy delikanlılarıyle şakalaşmaktan ibaret olan bu genç kızlar ve kadınlar (Emine) nin bu kuytu çamlık içinde sıkılmadan nasıl oturduğuna şaşup kalıyorlardı.

Halbuki genç kadın köyden uzak kaldığına o kadar memnundu ki (Tosun) unkış gelince köydeki eve inmek teklifini bile kabul etmemişti.

Yaz mevsimi bu taraflarda çok sıcak geçer. Köyler güneş altında birer yaprak gibi yanar, kavrulur. Fakat (Emine) nin küçük evini çeviren geniş çam ormanı onları yeşil kanatlarıyle güneşe karşı o kadar eyi muhafaza eder ki en sıcak günler bile bu koyu nefti gölgelerde bir serin bahar havası yaşarlar. Genç kadını burada meşgul eden şeylerden biri de derenin öbür yanından geçen yoldu.

(Isparta), Bordur) dan aşağıye (Elmalı) ya, (Antalya) ya giden yolcular yazın hep bu gölgeli orman yolunu takip ederler. Biraz ileride derenin bir çam ve bir kestane arasında darlaştığı yerde bir geçit vardır. (Tosun) un küçük evini yola bağlayan bu geçitin bekçisi (Prens) dir. . . Bu kurt azmanı sert bekçinin yabancılara karşı çok vabşi bakan gözleri garip bir hisle daima bu tarafa çevrilir.

(Emine) bu sadık muhafızı ile hakiki bir emniyetteydi. Fakat (Tosun) her ihtimale karşı ona pek eyi tabanca ve mavzer atmasını öğretmişti. . . Ormanın en yakın ağaçları onun nişan hedefleriydi. Beş, on, nihayet on beş metrodan tabanca ile istediği hedefi vurabiliyordu.

Karı koca kilometrelerce imtidat eden bu zengin ormanın hakimi gibiydiler. (Tosun) muhafazası kendisine verilen ormandan bir dal bile kesilmesine fırsat vermiyordu.Arasıra köyleri teftişe çıkan kaymakam (Acıbadem e geçerken muhakkak (Tosun) a uğrar bir kahvesini içerdi. Babayani, hoş bir adamdı. Bazen karısını da beraber getirir (Emine) ye misafir bırakır, dönüşte alır götürürdü. Kaymakamın karısı az tahsil görmüş saf (Izmir) li bir kadıncağızdı. (Emine) ile eyi anlaştılar. . Şimdi her gelişte onu beraber merkeze götürmek bir kaç gün evinde misafir etmek için israr ediyordu. (Emine) (Antalya) da (Nev Eda) hanımefendiden ayrıldıktan sonra kimse ile içli dışlı olmuyor, kimseye ısınamiyordu. Hanımefendinin saimiyetine, onun hal ve tavruna o kadar alışmış, ısınmıştı ki onun yerini kimse dolduramiyordu. . . Genç kadın kendisine bir çok şeyler öğreten (Nev Eda) hanıma karşı kardeşten, anadan çok yüksek, adeta kutsî bir hürmet ve muhabbet hissediyordu. Hanımının verdiği resmi odasının en gösterişli bir yerine asmıştı. Mektuplaşıyorlardı da. . . .

Hanımefendi ona (Istanbul) dan bir takım çamaşır, bir düzine mendil hediye gönderdi. (Emine) yi en çok sevindiren şey hanımın kendisini kitapsız bırakmaması idi. Hemen iki postada bir nahiye merkezine uğrayan (Tosun) elinde iki üç kitapla geliyordu.

Genç kadının hayatı böyle gamsız, endişesiz tam bir inziva içinde geçiyordu ki yeni bir vak'a yeşil yuvaya endişe getirdi.

(Emine) hastalanmıştı. Bir gün derenin alt tarafındaki geçit başında ufak tefek yıkıyordu, terledi, akşamın ormana çöken serinliği onu üşüttü. . . Genç kız o kadar gübüz ve pürsıhhattı ki buna ehemmiyet vermedi. Işini bitirdi. Fakat gece yemekten sonra ateş geldi, sabaha kadar uykusuz kaldı. Orman içinde asude yaşamanın yalnız bu tehlikesi vardı. Anî bir hastalık. Fevkalâde bir hal karşısında istimdat edecek, yardım bekleyecek, akıl öğretecek kimseler yoktu.

Sabah erkenden (Tosun) hayvana atladı. Kaza merkezine koştu. Zaten yaya bitmedi

SİNEMA ÂLEMİ

Mavi Tuna güzeli filminde Liya Mara ve Harri Lidge

Mavi Tuna güzeli

-Majikte-

Artistleri: Harri Lidge, Liya Mara.

...am ve mükemmel bir [o]peret mevzuunu hikâye [e]den bu film şen ve pür ha[r]ekettir.

Liya Mara rolunda iyidir. Harri Litge aşık rolunda âlâdır. Fotografi ve sahne ter... itibarile güzel olan ...ları filmin ...ak üzre kıymeti artmaktadır

Mevzuu

Viyanada bir kunduracının kızı olan Miçi **Altın Bülbül** kahvesinde dansözdür. Bu dilber kızın aşıkları arasında bulunan Kont Rudof Zirski nin vaziyeti ailesinin endişesini mucip olmaktadır. Aile şatosunda akdedilen bir içtimada bu görüşülmüş ve Rudolfu küçük dansözden kurtarmak vazifesi aile efradından Kunt Oskar Zırskiye tevdi edilmiştir. Eont Oskar Viyanaya gelir gelmez doğru Miçinin evine gidip Rodolftan vaz geçmek için na kadar para istediğini soruyor. Miçi bu hakaretkâr muameleden müteessir olarak Oskarı kovuyor. Fakat bu ilk temas iki genç kalbi birbirine bağlıyor. O andan itibaren Oskar ve Miçi sevişiyor ve hatta evlenmeye bile karar veriyorlar. Derken bu sefer Oskarın Miçiye tutulduğunu gören aile tekrar telâşa düşüyor ve bir asil adamın bir adi dansözle evlenmesine tahammül edemiyerek Oskarı veraset hakkından mahrum etmeye karar veriyor. Ancak Miçinin amcası, arşidükün sarayında saatci olmasından bil'istifade Miciyi huzura sokuyor.

Dilber dansözün safiyetine meftun olan Arşidük te bir av eglencesinde Oskarın Mici ile izdivacına Kont Zirskinin mümanaat etmemesini temin ediyor ve iki genç mes'ut oluyorlar.

Haftada bir söz

Ramazan ve bayram

Türkiyede Ramazan ve Bayram bütün temaşa teşebbüsleri için olduğu gibi sinema alemi içinde şayanı dikkat bir devredir. O otuz otuzbeş gün zarfında bütün mevsimin açığı kapatılmağa çalışılır. Bu sene Ramazan ayı sinemalar için ekseri na müsait ve fena geçti. Bütün Avrupayı istilâ eden muthiş kıştan yakasını kurtaramıyan İstanbulda sıfırdan aşağı 13-14 derece olan soğuklar hep Ramazana tesadüf etti, velhasıl havanın mütemadi ve muttarit fenalığından müteessir olan eylence hayatı arasında sinemalar da zarar nasibini aldılar.

Ramayanda yalnız bazı kuvvetli filmler çalıştı. onlarda haklarını tam almış addedilemezler. Sinemacıların Ramazan ayına mahsus olmak üzre - daha evlden hazırlayıp o ayda büsbütün takviye ettikleri - Variyete numaraları vardı ki Bayramdan sonra bunların yavaş yavaş kalkmasına intizar edebiliriz.

Ramazan o fena havalarına mukabil üç gün bayram ve anı takip eden şu günlerde hava tam sinemacıların istediği şekli aldı. Yani hem açık hem de soğuk. Sinema müşterisi kadar garip haleti ruhiye sahibi az bulunur. O bozuk havada evden çıkmak istemez, açık havada da sinemaya kapanmaya razı olmaz binaenaleyh onu açık hava evinden dışarı çıkarır ve soğuk ta sinemaya sokar. İşte Bayram temamen böyle geçtiğinden bütün sinemalar iyi çalıştılar. Alhamra, *Corc Bankroftun Tuzak* ismindeki filmini, Opera *Ronald Kolmanın Aşk alevi* ni, Melek *Emil Yaningsin Son emrini* Majik te iki gülünçlü komediyi hiç boşalmamak şartile gösterdiler.

Ramazan ve Bayram ister istemez çalışan bir devre olduğundan o esnada geçen filmlerin daha ziyade umum halkı alâkadar eden eserler olduğu meydanda idi. Şimdi, bu devre geçipte her sinema kendi eski amatörlerile baş başa kalınca göstereceği filmi ona göre seçeceği tabiidir. Bu noktayi nazara göre Bayramdan sonraki şu, içinde bulunduğumuz hafta iyi başlanmıştır, çünki bu haftanın filmleri bir birinden aşağı kalmayacak kadar kuvvetlidir.

«Bankroft un yeni bir filmi

Tuzak

Karilerimiz bu mevsim başlarında "Alhmra„ sinemasında "**Cehennemler dıyarı„** ismi altında„ gördüğümüz filmin kahramanı meşhur Amerikalı artist **"Corc Bankroft„** u hatırlarlar. Bu mükemmel artistin bayram haftasında "**Tuzak„** isminde bir filmini yine Alhmra sinemasında gördük. "**Corc Bankroff„** bu filminde de evelkinde olduğu gibi mükemmel idi. Bu münasebetle söyleyebilirizki bu artistin kazandığı muvaffakiyet "Şehvet kurbanı„ filminin kahramanı maruf Alman artisti **Emil Yanıngsi„** geçmiştir. Londrada son günlerde gösterilen Bankroftun bir filmi, kendinden evel ayni sinemada gösterilen "**Emil Yanings„** in "Babaların günahı„ ismindeki filminin yaptığı hasılattan **yüzde 50** fazla hasılat yapmıştır. İtiraf etmeliyiz ki "**Emil Yanings„** in emsalsiz san'atına mukabil **Bankroft** ta **samimiyet** ve "**sempati„** vardır; seyircinin aradığı da **ekseri budur.**

Gelin duvağı filminden iki sahne

Gelin duvağı

- Alhamrada -

Artistleri: Billi Dov, Loit Hiyuğs. Rejisör: Aleksandr Korda.

[Bu eser asrî ve liberal aile zihniyeti ile vasatî Avrupanın, kurunu vustaî düşünceleri aramak tezat ve cidali göstermektedir. Film rejisörünün bir Alman olması hasebile -- vak'anın cereyan ettiği -- Macaristan sahne ve hayatı kusursuzça yapılmıştır.

Filmin en kuvvetli yeri Billi Dovun emsalsiz güzelliği ve kusursuz oyunudur. Zaten bütün yük bu çok güzel kadının omuzlarındadır. Loid Hiyuğs samimî ve basittir. Film hey'eti umumiyesile güzeldir.]

Mevzuu:

Macaristanda Sarı ismindeki asil ailenin küçücük kızı, komşusu bir kunduracının oğlu Frans Ropı ta çocukluktan beri severdi. Bu iki çocuk nihayet Amerikada buluşuyor ve sevişiyorlar, Fakat Kontes Sari babasından aldığı bir telgraf üzerine Macaristana avdet eder. Frans da sevgilisini takiben memleketine döner. Genç Frans huduttan içeri girer girmez askere alınıyor ve Kont Haymlerg isminde bir zabitin emirber neferi olur. Kont kaba ve nadan bir adamdır. Fransa mütemadiyen hakaret etmektedir. Aynî zamanda Kont Haynberg. Kontes Sarı ile izdivaç arzusundadır, kızın babası da bu fikirdedir, zaten Kontesin Fransı sevdiğinden şüphe etmemektedir. Haynberg evvela münasebette bulunduğu (Ilona) sinemasındaki dansöz ile vedalaşıyor. Frans asker olduktan sonra Kontes Sariyi buluyor, iki genç bir birlerile evleneceklerine dair söyleşiyorlar. Kont Sarı. Haynberg şerefine bir ziyafet yeriyor ve kızının Haynbergle nışanını ilân ediyor, bu sırada Frans, Heynbergle kavga edip onu dövüyor ve Kontes Sarinin odasında saklanıyor. Haynberg onu Buluyor ve memleketi terketmek şartile serbest bırakıyor. Sarı da kendisine istasyonda yetişip birlikte kaçacaklarını vadediyor. Kont Sarı kızının kaçacağını hissedince onu odasına hapsediyor. Saride kendisini ziyarete gelen dansöz (Alana)nin mantosuna sarılarak odasından çıkıyor ve istasyonda kendini bekliyen Fransı bulup birlikte kaçıyorlar.

Buhran (Melekte)

Artistleri: Birigite Helm, Jak Tvvor.

[Bu film muğlak kadın haleti ruhiyesinin ifadesi noktai nazarından çok şayanı dikkattir. Bilhassa bu gibi ruhî etütlerde gayri kabili içtina polan yazı tafsilâtına da pek az tesadüf edilmektedir. Birigite Helm duygularını isterik ve haris bir kudretle ifade etmiştir.]

Mevzuu:

İren ismindeki güzel kadın kocası Roberden memnundur. fakat meşgul bir avukat olan Rober çok meşkur olduğu için karısının hissi ve zevki ihtiyaçlarile meşgul olmıyor. Kadın bu zarurî ihmalin tesirile bir buhrana uğruyor. bir kaç defa bu ihtiyacını kocasına ızah etmek istersede bir türlü meramına nail olamaz, nihayet kocasına hıyanet ederek öcalmak ister, ahbabı olan Frank ismindeki ressamla kaçmağa hazırlanır, kocası mani olur, kadının buhranı devam eder ve ressamla temas etmek ister, kocası karısını çıplak olarak ressamın evinde görünce mahkemeye müracaat ederek talâk talep eder, fakat İren kocasına ihanet etmediğini söylüyor ve tekrar barışıyorlar. Film muvaffak olmuş bir Alman filmidir. Birigite Helm kusursuzdur.

Buhran filminden iki sahne

Emil Yanıngs Amerikayı terk mi ediyor?

Sinema mahafilinde devam eden rivayetlere nazaran meşhur olan artist Emil Yanings Londrada (Biritiş İnterneyşınıl Pikçer) ismindeki büyük sinema filmleri firması hesabına çalışmak üzre İngiltereye gelecektir.

Emil Yaningsın elyevm Amerikada, çalıştığı Paramunt müessesesile olan kunturatı 1929senesi nihayetinde bitmektedir.

Amerikanın bir aylık ihracatı 8,000,000 metre film !

Neşredilen bir istatistiğe nazaran 1928 Teşrinisani ayı zarfında Amerika film darüssınaaları 8,440,000 metre film ihraç etmişlerdir. Bu mikdarın 6,000,000 pozitiftir.

Hey'eti umumıyesinin değeri 19 milyon franktır. Bu filmlerin en mühim alıcı memleketleri Ostralya, Arjantin, Brezilya, İngiltere ve Almanyadır.

Kazaklar

-Operada-

Artisti: Con Jilbert.

[Bu film meşhur rus muharriri Leon Tolstoyun bu isimdeki eserinden çekilmiştir. Fakat filmin bize gösterilen kısmı bu eserin kuvvetini ifade edemiyordu. Con Jilbert ve arkadaşları rollerinde pek güzel olmalarına rağmen hey'eti umumiyesile vuzuh azdı. Halbuki bu film hakkında bütün dünya kritikleri iyi yazmışlardır. Biz bu vuzuhsuzluğu filmin bazı yerlerinde rus türkleri aleyhine olan sahne ve sözlerinin çıkarılmış olmasına hamlediyoruz Buna ragmen film, rus balalayka orkestrasile çok iyi tesir bırakmaktadır.]

Mevzuu

Bir küçük kazak köyü. Hatmanın oğlu Kaluşka, köylü kızlarından Maryanayı sever. Fakat Maryana bu haylaza yüz vermez. Çünkü o ne harbe gider ne de tarlada çalışır. Günün birinde Kaluşkaya fena hak[aret] ederler. O andan itibaren bu gençte erkeklik hisleri kabarır, mükemmel bir muharip olur. Maryana da Moskovadan kendisile izdivaca gelen Prensle evlenmiyerek Kaluşkaya varır

Milliyetin halka mahsus sahifesi

Takar hemşeri!

Kıskançlık bir Yılandır, beline dolandırma,
Zehirlidir karışmam seni sokar hemşeri!
Karına kemlik yorup bihude gönül kırma,
Namuslu bir kadını tek söz yıkar hemşeri!

Evde rahatın kaçar dinlersin dıvarları,
Acep dersin nereye uğradı bizim karı,
Kıskanç olma inan ki yine sana zararı,
Kötü yola sapanı insan çakar hemşeri!

Olur da yalan çıkar kanma söyleyenlere,
«Baştan çıkmış seninki, vah yazık!» diyenlere
Yıkarsın ocağını yanarım ki boş yere,
El oğlu Yumurtaya kulpu sokar hemşeri!

Hatunun kötü ise ne geçer kollamaktan,
Fayda yok böylesine feraceden yaşmaktan.
Bir kere yoldan çıkmış, uslanır mı dayaktan,
Kaşla göz arasında boynuz takar hemşeri!

M S.

Bu sene yaz gelmiyecek mi?

Çünkü havalar bir türlü ısınmak bilmiyor

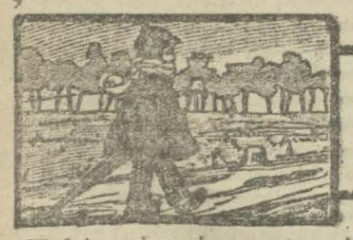

Eski adamların bahar iptidası dedikleri Nevruz, dündü, Fakat hava gene ayazdı.

Suguk biraz kesilip güneş açar hava ısınırsa mutlaka ya yağmur yağıyor.

Yanıut ta fitina çıkıyor. Bu gidişle, bu sene aceba yaz gelmiyecek mi dersiniz?

Bin bir gece **Masal içinde masal** Hikâyelerinden

— 10 —

diye şaşırdım.

Beş yüzün içerisinden sekiz kız ayrıldılar. Omuzlarında taşıdıkları som sırma mücevherli tahtı yere koydular.

Derken efendim bu kalabalığın içinde. Oradaki kızların hepsindengüzel başka biri salına kırıta meydana çıktı. Bütün kızlar bel kırıp temenna edip selâmladılar, sonra koltuğuna girip tahta çıkrdılar. O genç kız tahta çıkar çıkmaz elini çırptı. Bütün hazır bulunanlar sustular, söyleyeceği sözü dinlemeğe hazırlandılar.

kız dedi ki:

— Içimizde bir yabancı var, hemen onu bulun!

Ben, olduğum yerde titremeğe başladım. Yavaş yavaş yaslandığım ağacın tepesine çıktım.

Kendi kendime:

— beni burada bulamazlar!

Diyordum. Fakat kızlardan bir tanesi ağacın altına geldi. Sanki elile koyus gibi yukarı baktı:

— Ey sevgili misafir, dedi, sana orası yakışmaz, korkmayın aşağıya buyurun!

Beni hemen tahtta oturan kızın yanına götürdüler. Fakat kızın güzelliğinden gözlerim kamaşıyor, yüzüne bakamıyordum.

Fakat git gide açıldım. Tatlı tatlı konuşmaya ba[illegible]dık. Biraz sonra kırk [illegible] e ellerinde billur surahilerle içkiler, gümüş sahanlarla yemekler getirdiler. Başkaca kırk cariye de bize şamdan tutuyorlardı.

Güzelce karnımızı doyurduk. Epice de içmişiz. Sonra cariyeler çekilip gittiler. Genç kızla baş başa kaldık. Uzun uzadıya konuştuk.

Her gece bu halim devam ediyordu. Ortalık ağrıncıya kad[illegible] oturup sohbet ed[illegible]duk. Sonra cariy[illegible]lerden birine götürüp beni yatırmasını emrediyordu.

Halbuki ben kendi[illegible]şine âşıktım. Bunu a[illegible]sıkça söylemiştim. Fakat:

— Sabret.. Sabret!

diyordu. Yalvarıyor[illegible]yakarıyordum. Hiç bi[illegible] fayda vermiyordu.

Aklımda o kızda[illegible] başka kimse yoktu. N[illegible] tahtım, ne hükümdar[illegible]lığım, ne de memleke[illegible]tim! Artık ser[illegible]eme, d[illegible]vaneye dönmüştüm.

bitmedi

Kucağımda idi

Herifin biri bir birahaneye girer, yanında 6 yaşında bir çocuğu da vardır. Kendi bir bira içer, çocuğa da bir lokum yedirir. Çıkarken yalnız biranın parasını vermeğe kalkınca garson hayretle sorar:

— Ya çocuğun yediği lokum!

Bir lahza düşünür sonra şu cevabı verir:

— Çocuğum mu dediniz, adam sizde. Yavrucuk benim kucağımda oturuyordu.

Öyle hiddetlendik ki...

— Sorma, fena halde hiddetliyim!

— Hayr ola...

— Bu sabah, bizim Mazharın fena halde hasta olduğu haberini vermişlerdi. Yüzümü yıkamağa vakit bulmadan bir koşu gittim. Birde ne göreyim...

— Eee Ne gördün.?

— Utanmadan sokağa çıkmamış mı?

Meğer hasta filan değilmiş. Öyle hiddetlendim ki...

Bilmeceler

§ Aheste aheste bülbül kafeste, yem yemez su içmez, kendisi yasta:

— Kozadaki ipek böceği.

§ Altı mermer, üstü mermer, içinde bir gelin oynar:

— Dil.

§ Aktır tarlası, karadır tohumu, el ile ekilir, dıl ile biçilir:

— Kâğıt, mürekkep.

§ Bir ağacı oymuşlar, içine ses koymuşlar, yanılmış yalan söylemiş kulağını bu[illegible]muşlar:

— Keman.

Odundan olacaktı

Bir ayağı kesil[illegible]ğ için odundan ayak ku[illegible]lanan bir adamın ev[illegible]lendikten bir sene son[illegible]ra dünyaya bir oğl[illegible] gelmiş. O da heme[illegible] mahkemeye koşupka[illegible]rısını boşamak istemiş Sebebini sormaları üz[illegible]rine demiş ki:

— Çünkü doğurduğ[illegible] çocuk benim değildir Benim oladı bir ya yağ[illegible] odundan olacaktı.

Milliyetin tefrikası 39

Sönen ışık

Yazan —MEBRURE HURŞIT —

Bana çalışıyor musun diye soruyorsun... sıcaklar basalı üstüme öyle tembellik çöktü ki Şem'i efendinin derslerini bile tatil ettik... artık Hasanla da meşgul olamıyorum... anlıyorsun ya, Misciğim hayatımın en heycanlı intizar devresini yaşıyorum!

Gece annem odama girdi, gözlüğünü bulamamış, iğnesinin ipliğini geçirtti. Sana mektup yazdığımı söyledim "benden de selâm ilâve et." dedi. Artık kalemi bırakıyorum. Sıcaktan halim bitik. Yüzümü, saçlarımı ıslatıp bahçeye çıkacağım. "Gutbay" Misciğim!

Iştiyaklı buseler yollayan
çılgın
Neyranın"

Neyranın başucundaki pembe abajurlu küçük lamba, o gece saatlerce yandı...

Genç kız deniz kenarından erken dönmüş ve hemen yatağına girerek, Ekremin biraz evel yaşlı gözler ve sebebini anlayamadığı "Neyran, sana an[illegible] zaman tanıtmıyacağım, saadetimize en ufak bir iztirap gölgesi getirmiyeceğim!.." yeminleri ile verdiği defteri okumağa hazırlanmıştı...

Bu, baştan epice sahifeleri yırtılmış, siyah kaplı kalınca bir defterdi. Neyran onu yastığının üzerine koydu, yüzü koyun yattı, dirseklerine dayanıp başını ellerinin arasına aldı, ayakları havada, bu en sevdiği garip vaziyetile, meşin kabı çevirdi. Kenarda, yırtılan yaprakların yerleri görünüyordu.

Ilk açtığı sahife beyazdı, yazı yoktu. Onu da çevirdi, başını biraz daha eğdi.

Şöyle başlıyordu:

5 Nisan 19
Davostan İstanbula gelirken, trende:

Bundan sonra defterime yazacağım şeyler öyle hazin ki, mes'ut günlerimi saklıyan şu baştaki sahifeleri okumak iztirabına bile katlanamadan yırttım... parçaladım. Pencereden uzattığım avucumu açınca, rüzgâr onları aldı... uçurdu. Başımı içeri çekemedim. tren bütün süratile uzaklaşırkın, hayatımın bir daha dönmiyecek olan emniyetli, bahtlı günlerinin hikâyesini taşıyan bu küçük beyaz kâğıt parçalarının döne, döne kayboluşlarına baktım.

Geri çekildiğim zaman gözün aynaya ilişti. İşte bir tek yaş, bir tek hıçkırık izi yok.. yalnız yüzüm sapsarı.. dudaklarımda bile renk kalmamış. Dün akşam Ekremin ısrarı üzerine arkadaki vagon restorana gittiğim zaman siyah elbiselerimi gören iki Alman kadınının yavaşça: —"Ne yazık tazeye, acaba kimi ölmüş?" diye fısıldaşdıklarını duydum.

Zavallı saf kadınlar! Ölenin ben olduğumu anlamıyorlar..

Ö gece, o büyük gözyaşı nöbeti ile beraber kendimi gömdüm. İşte ağlamıyorum bile.. etrafımda geçen şeylere görmeden bakıyorum, kulağımın işittiklerini anlamıyorum... Aynanın karşısında saçlarımı düzeltirken gözlerim görmüyor, önümdeki hayali delip geçiyor.. ben adeta bir bakar kör oldum... kollarım yanlarıma düşük, başım kanapeye dayalı saatlerce kımıldamadan karşımdaki "imdat çanma" bakıyorum... ne düşünüyorum? Bunu da bilmiyorum. Kafamı bomboş hissediyorum... küçüğüm olmasa belki günlerce o halde, bir şey yapmağı düşünemeden kalacağım. Yegâne hayat bağım o! Ona baktığım zaman gözlerimde hafif bir ışık yanar gibi oluyor... bunu hissediyorum.. parmaklarıma ancak onun işlerini gördüğüm zaman can geliyor. Mendilime bile uzanmak istemeyen bitap kollarım, yalnız küçüğümü kucağıma alırken kuvvet buluyor...

O koridora çıkıp pencereden dışarısını seyrederken gene o ölü halime avdet ediyorum.. beynime bir uğultu geliyor, yavaş yavaş bu vızıltılar geçerken hafifleyorum.. kolumu, ayağımı, başımı duymuyorrum.. sanki mahfazasını açıp kurtulan bir ruh oluyorum.. buesnadaEkremi düşünecek olsam, kompartimanın kapısı kapalı olduğu halde küçüğümü birdenbire büyük bir vuzuhla dışarda, elleri cebinde, burnunu cama yapıştırmış, geçtiğimiz yolları seyrederken görüyorum. Bu, dımağın yarattığı silik bir hayal değil. Küçüğümü olduğu gibi, gözlerimle gördüğüm gibi görüyorum..

Sonra, hep boşluklarda uçuyormuş gibi oluyorum.. iniyorum... çıkıyorum.. sallanıyorum... Bu anlayamadığım garip hale girdiğim zaman beni hayatta yeniden çekmek kudretini gösteren yalnız oğlumun sesi.. öyle hissediyorum ki, tren devrilse, gökler gürlese, taşlar yağsa, hiç.. hiç bir şey beni uyandıramıyacak... fakat onun "Anneciğim, yine ne düşünüyorsun?" diyen incecik müşfik sesini derhal, nerde olsam duyuyorum. Nerde olsam, diyorum... evet çünkü ben uzaklaştığımı hissediyorum, hiç bilmediğim yerlerde, sık ağaçlıklı ormanların üstünden, altın renkli kumlu ovalardan uçtuğumu zanneder gibi oluyorum... fakat o incecik sevgili seste öyle anlaşılmaz bir kudret var ki, daha "Anneciğim..." der demez, kafamı şiddetle bir yere çarptığımı zannettiren sızı verici bir darbe ile uyanıyorum.... gözlerimi açıyorum,demiyorum, çünkü gözlerim zaten açık. Yalnız onlara veniden görmek hassası geliyor. Ekrem yanımdan çekilir çekilmez bu korkunç hal tekrar başlamak istidadını gösteriyor.. o zaman korkuyorum ve eğer kalkabilirsem oğlumun arkasından gidiyorum..

Bu ne zaman başladı? İlk defa nasıl oldu? O gün Ekremin yine ateşi vardı. Sabah kahvaltısını bile onun yanma odamıza çıkartmıştım. Uyanır uyanmaz, babasını sordu. Şehre indiğini akşama gelirken ona oyuncak getireceğini söylıyerek südünü içirdim. Küçüğümde garip bir asabiyet vardı. Öğle uykusuna yattığı zaman iki üç defa "babacım!" diye sayıklıyarak sıçradı. Sanatoriyomun doktorunu çağırttım, ateşine baktı, endişe edilecek bir şey bulmadı, müshil vermemi tavsiye eti. Bin müşkülatla ona bunu içirdim. Ufak bir mide bozukluğu idi, akşama doğru rahat etti. Gözlerini ağırlaştıran uykuya dayanamıyarak: "Oyuncağı merak ediyorum.. babam gelince beni uyandır emi, anneciğim?" ricasıla daldı.

Saatler geçti.. güneş batı.. ortalığa akşamın hazin gumüşü ziyaları çöktü.. ne baba, ne oyuncak, gelmedi!

Yemeği haber vermek üzere oda kapısını vuran hizmetçi, aşağıda elinde bir kağıtla küçük bir çocuğun beni sorduğunu söyledi ve dışarı çıkarken:

— Haberiniz var mı, sızden sonra gelen türk müsyü bugün birdenbire gitti. dedi

Pek iyi anlamamıştım, tam sorup tafsilat istiyecektim ki, hizmetçinin bahsettiği oğlan, yanında uşaklardan birile kapının önünde göründü. uşak:

— İşte bu madamdır, var! dedi. mütehayyir gözlerle ikisine de baktım, elimi uzattım.

Zarfın üzerindeki yazıyı görünce garip bir yürek çarpıntısı ile:

— Bunu sana kim verdi? Ne zaman verdi? diyebildim...

— Ben "N." kahvesinde garsonum.. busabah araba i[illegible] sarışın bir efendi geldi. Hokk[illegible] kalem istedi, bu mektubu yaz[illegible] ve "saat yedide bunu tepedei[illegible] Sanatoriyoma götür, salın d[illegible]ha evel gitme." tenbihile elim[illegible] verdi. Başka bir şey bilmiy[illegible]rum.. ha bir de arabacı kapı[illegible] açtığı zaman ben de dışarı çı[illegible]mıştım.. galiba arabada bir k[illegible]dın vardı.

Uşağa geçirdigim heyca[illegible] göstermemek için gülmeğe ç[illegible]lışarak:

—Ha, evet anladım.. mers[illegible] dedim.

Onlar çıktılar. Ben de elim[illegible] el'an açmağa cesaret edemed[illegible]ğim mektupla odanın ortasın[illegible] dimdik kaldim.

Onu ne zaman, kaç saat so[illegible]ra okuduğumu bilmiyorum.. yalnız yandaki odaya koştuğ[illegible]mu, oğlumu uyandırmak kork[illegible]su ile feryat ve hıçkırıkların[illegible] yastıklarımın arasında boğd[illegible]ğumu hatırlıyorum..

Ben ölen itimadıma, sö[illegible] aşkıma ağlıyordum... evladı[illegible] karısınız yabancı bir memleke[illegible]te yalnız bırakıp sevgilisi [illegible] kaçacak kadar sefil ruhlu ol[illegible] o hain adam için bir lahza b[illegible] kalbimde kıskançlık tehevv[illegible]leri uyanmadı... bir an bi[illegible] "şimdi onun nüvazişlerini, on[illegible] buselerini başka bir kadın [illegible]yor" diye inlemedim..

bitmedi

MİLLİYETİN EYLENCELERİ

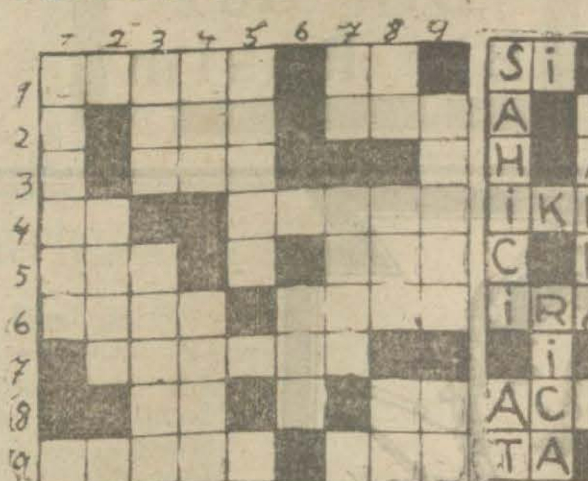

Bu günkü yeni bilmecemiz

Soldan sağa:

1 Tuhaflık (5) yemek (2)
2 — Kapısı sofadadır (3) Kemer (3)
3 — Demir yol (3)
4 — Çifteyle vurulan (2) İtiraf etmemek (5)
5 — Dost (3) İyi (3)
6 — Hastaya verilen (4) Üçüncü (4)
7 — Aldatmak (6)
8 — Namus (2) Kuyuların nidası (2)
9 — Yas (5) Çıngırak (3)

Dünki bilmecemizin halledilmiş şekli

Yukardan aşağı:

1 — İki yüzlü (6)
2 — Vilâyet amiri (4)
3 — Güç (3) Asude (5)
4 — Deniz ortasında kara (3) Usul (4)
5 — Merhametsiz (5)
6 — Cildin nemi (3)
7 — Fırlat (2) Üstüne yazı yazılan (4)
8 — Sporcu nidası (3) Yüksek (3) Nota (2)
9 — Hüküm (5) Bir uzvumuz (2)

Gramofon sahiplerine mühim bir ilân

Son defa radyo ile imlâ edilen

Homokord Gramofon Plâkları

Bir kaç güne kadar piyasaya çıkarılmak üzredir. Bu kere en muktedir hanendeler tarafından okunan ve pek kıymetli bestekârlarımızın eserlerini ihtiva eden mutena şarkı, gazel ve fantazi parçalarımızı herkese tavsiye ederiz. Mezkûr plâklar yakın bir zamanda bilumum gramofon mağazalarında satılmağa başlayacaktır. Türkiye için umumî mümessili ve toptan satış deposu sahipleri LEVİ ve LASKİ Sultan hamam Havuzlu han 12-13-21.

Satılık ve kiralık köşk

Boğaziçinde Vaniköyünde çok ağaçlıklı 22 dönüm münbit arazi dahilinde avrupa kârı bina edilmiş altı oda iki sofa bir mutbak bir çamaşırhaneli derununda akar suyu mevcut Boğaziçine ve Marmaraya nezareti kâmileyi havi mükemmel bir köşk kiralık ve satılıktır. Taliplerin telefonla Kandilli 18 e muracaatları.

Büyük tayyare piyankosu

Keşideler her ayın 11. ndedir

3. cü keşide 11 Nisan 1929

Büyük ikramiye: 40,000 liradır

Ayrıca: 20.000 15.000 12.000 10.000 liralık ikramiyeler ve 10.000 liralık bir mükâfat.

Bu keşidede cem'an: 3.900 numara kazanacak

Doktor Artin Horhoron

Bel soğukluğu, idrar darlığı, portast, hastalıkları, bel gevşekliğiile frengiyi en son usul ve ağrısız şırıngalarla kat'i tedavi eder. Beyoğlu Tokatlıyan oteli yanında mektep sokak No. 35. Telefon: Beyoğlu 3152

İstanbul Tramvay Şirketi

Otobüs seyrü sefer cetveli

23 Mart 1929 tarihinden emri ahire kadar muteberdir.

Tarlabaşı - Azapkapı - Karaköy tarikıyle

BAYAZIT - TAKSİM hattı

	Hareket mahalli	Seferler arasındaki fasıla	İlk hareket saat	Son hareket saat
BEYAZIT-TAKSİM Hattı	Beyazıttan		7.s 42	19.s 27
	Taksimden	18	7.s 15	19.s 00

İstanbul 16 Mart 1929

Dimitrakopulo biraderler rakı fabrikasından:

Üç yıldız markalı DÜZ RAKISI alındığı zaman şişeler üzerindeki inhisar idaresinin bandrolunun ve imzamızı havi boğazlıklarının muntazam bir halde olmasına dikkat olunmasını muhterem müşterilerimizden rica ederiz.

Devlet Demir yolları ve Limanları Umumî İdaresinden:

236 adet vagon sustası münakasası 4 Mayıs 929 Cumartesi günü saat (16) da Ankarada Bolu palasta malzeme dairesinde icra edilecektir. Münakasaya iştirak edeceklerin teklif mektuplarını ve (550) liralık teminatı muvakkatelerini yevmi mezkûrda saat (15,30)a kadar Umumî İdare yazı işleri müdürlüğüne vermeleri lâzımdır. Talipler münakasa şartnamelerini (200) kuruş mukabilinde Ankarada malzeme dairesinden ...

Koti. Ubigan. Piver. Gerlen

Fabrikalarının hakiki esans ve sair kokularını toptan fiatına perakende satan ZAMAN ecza ve ıtrıyat deposudur. ZAMAN ecza ve ıtrıyat deposu kokulu sabunlar, saç suları, kremler, tuvalet podra ve takımlarının da deposudur.

ZAMAN losyon ve kolonyalarında bir damla sun'i yoktur. Çiçek esanslarından mamuldür. (Nümunelik şişeleri meccanendir.) Istanbul, Bahçekapu No. 37 Sabık Misçiyan eczanesi

ISTANBUL VİLÂYETİ

DEFTERDARLIK İLÂNATI

Edirne Vilâyeti defterdarlığından:

9 seneliği 27 bin lirada talibi uhtesinde bulunan Edirnenin Enes ve İpsala göllerinin rusumu saydiye müzayedesi 23-3-1929 Cumartesi gününe kadar temdit edilip yevmi meûzkrda saat on altıda müzayede ve ihale olunacaktır. Talip olanların Edirne varidat idaresine Istanbul rusumu saydiye müdüriyetine müracaatları ilân olunur.

* * *

SATILIK ARSA — Kadıköyünde Hasanpaşa mahallesinin atik Kurbalıdere cedit şair Ahmet Kemal bey sokağında No 10 kemikçi deresinden müfrez 2198 arşın, muhammen bedeli 549 lira 50 kuruştur, bedeli defaten alınacaktır, müzayede 30 Mart 1929 da Defterdarlıkta yapılacaktır. (455)

* * *

SATILIK DÜKKAN; Çarşıda sahaflar caddesinde 32 No muhammen bedeli 1000 lira bedeli defaten müzayede 30 Mart 1929 da defterdarlıkta yapılacaktır. (574)

* * *

SATILIK ARSA. Kadıköyünde Hasanpaşa mahallesinin atik kurbalıdere cedit Şair Ahmet Kemal bey sokuğında N. 1 kemikçi çayırından müfrez 1600 arşın muhammen bedeli 1120 lira, bedeli defaten verilecektir. müzayede 30 mart 1929da defterdarlıkta yapılacaktır. (448)

* * *

SATILIK EV, ARSA, BAHÇE, Emirgânda Hamam sokağında N. 4, 6, 8 ev, hamam arsası ve bahçe ile iki masura tatlı su 80 hissede 9 hissesi, muhammen bedeli 400 lira; bedeli defaten alınacaktır, müzayede 30 Mart 1929 da defterdarlıkta yapılacaktır, (472)

* * *

Satılık arsa. Unkapanı köprüsü ittisalinde Yavuzersinan mahallesinde atik mahmudiye cedit Hatap iskelesi caddesinde 1261,40 metro mürabbaındaki 20-22 I N. ve 18547 lira muhammen bedelli iratlı arsa bedeli 8 sene ve 8 taksitte verilmek şartile ve kapalı zarf usulile satılıktır, talipler bedeli muhammenin % de 7,5 teminat makpuzlarıyla teklifnamelerini 6 Nisan 1929 tarihine müsadif Pazartesi günü saat 15 e kadar İstanbul defterdarlığında müteşekkil komisyona vereceklerdir. (394)

İstanbul Limanı sahil sıhhiye merkezi sertababetinden:

17 Mart 929 tarihinde münakasası icra kılınan kırtasiyenin münakasa bedeli umum müdürlükçe haddi lâyıkında görülemediğinden temdit edilerek yevmi münakasa 28 Mart 929 tarihine müsadif Perşembe günü olarak tespit edilmiştir. Taliplerin yevmi mezkûrda saat 15 te şeraiti sabıka dairesinde münakasaya iştirak etmek üzre ihale komisyonuna müracaatları ilân olunur.

Satılık arsa Emlâk ve eytam bankasından

Esas numara	mevkii	Mesahası M. murabbaı	teminat T.L.
159	Beşiktaşta Sinanpaşayı atik mahallesinde köprü başı sokağında atik 13 cedit 5,7,9 numaralı arsa	201	125

Balâda mevkii ve evsafı muharrer arsa 10 nisan 929 tarihine müsadif çarşamba günü bilmüzayede satılacağından taliplerin yevmi mezkûrda saat on altıda Bankamıza müracaatları.

Vilâyet daimî encümeninden:

Çarşuyu kebirde cadde 11 numaralı dükkân
„ „ Divriki sokağında 23 numaralı dükkân
„ „ „ „ 21 „ „
Ortaköyde Cavir ağa mektebi
Çarşukapuda sinekli medresesi
Zeyrekte soukkuyu medresesi
Hasakide Yusufpaşada mektep binası
Eyüpte Ekim kutbeddin mektebi
Üsküdarda Rum Mehmetpaşa mektebi
Unkapanında Yavuz ersinan mahallesinde 5 numaralı dükkân

Balâda muharer emlâk icara verilmek üzere 31 mart 929 pazar günü saat on bire kadar müzayedeye konulmuştur. Taliplerin encümene müracaatları.

Aydın Emlâki milliye müdürlüğünden:

Aydın Hükûmet konağı inşaatının olbaptaki projesine mutabık olmak ve evrakı münakasa meyanında mevcut fiat listesindeki malzemei inşaiye istimal olunarak keşifname ve şartname ahkâmına temamile riayet olunmak şartile bedeli keşfi olan iki yüz yirmi altı bin sekiz yüz lira sekiz kuruşla bir ay müddetle münakasaya konularak 17 Mart 929 tarihinde haddi lâyık bulunduğu takdirde Maliye Vekâleti elilesinin tastikına talikan ihalesinin icra edileceği ilân edilmişti.

Yevmi mezkûrda bazı taliplerin yetişememesi gibi bazı esbabı makbule dolayisiyle münakasa keenlemyekün tutularak yeniden ve 18 Mart 929 tarihinden itibaren kapalı zarf usulile Nisanın altıncı Cumartesi günü saat 15 te Aydın vilâyeti makamında toplanacak komisyonu mahsusunca ihalesine ait muamele ifa edilmek üzre yirmi gün müddetle münakasaya konulduğundan talip olanların % 7,5 teminatı muvakkate akçeleri nakden ve yahut Hükûmetçe muteber bir Banka kefaleti ita edecekleri gibi bir hafta mukaddem de ehliyetnamelerinin Aydın Nafia baş mühendisliğinden ve daha ziyade tafsilat almak isteyenlerin de kezalik baş Mühedislikle Emlâki milliye müdiriyetine müracaatlar ilân olunur.

Hilâliahmer İstanbul merkezinden:

Hilâliahmer Istanbul Vilâyet merkezi senelik kongrasını Martın 22 inci Cuma günü saat 2 de Darülfünun konferans salonunda akdedecektir. Teşrif buyuracak azayı muhteremenin aidat makbuz ...

Şehremaneti ilânatı

Şehremaneti Anadolu Hisarı Dairesinden: Üsküdar - Beykoz yolunun tevsii için Anadolu Hisarında Körfez caddesinde Müverrih Murat Bey vesesine ait yalıya yeniden su hazinesi ve duvar ve saire inşaatı 1231 lira 54 kuruş bedeli keşfile ve kapalı zarf usulile münakasaya vazedilmiş ve nisanın 14 üncü pazar günü saat 15 te zarfların küşadile ihalesinin icrası mukarrer bulunmuş olmakla talip olanların Şehremanetine fen işleri müdürlüğünden alacakları ehliyetverakalarını ve % 7,5 nispetinde teminat akçelerini havi makbuzlarını lef ile yevmi mezkûra kadar daire Encümenine tevdi eylemeleri ilân olunur.

***

Şehremanet anadolu hisarı dairesinden: Anadolu hisarında Göksuda dört kardeşler tarikinin tesviyei türabiyesile adi kaldırım imali 3905 lira 36 kuruş bedeli keşifle ve kapalı zarf usulile münakasaya vazedilmiş ve nisanın 16ıncı salı günü saat 15te zarfların küşadile ihalesinin icrası mukarrer bulunmuş olmakla talip olanların fen işleri müdiriyetinden alacakları ehliyet verakalarını %7,5 nisbetinde teminat akçalarını havi makbuzlarını lef ile yevmi mezkûre kadar daire encümenine tevdi eylemeleri ilân olunur.

***

Şehremanetinden: Metro murabbaına 3 ve ihata Duvarlarına 500 lira kıymet takdir olunan 1335 metro murabbaındaki eski mutasarrıflık binası arsası satılmak için kapalı zarfla münakasaya konmuştur, Taliplerin şartname almak için her gün Levazım müdürlüğüne gelmeleri ve teklif mektuplarını da ihale günü olan 13 Nisan 929 Cumartesi günü saat on beşe kadar mezkûr müdürlüğe vermeleri.

***

Şehiremanetinden: Balık pazarında kanalizasyon ameliyatı dolayısile 21 Mart 929 Perşembe akşamından 23 Mart Cumartesi sabahına kadar Eminönü Nalburcular arasındaki kısmın vesaiti nakliyeye kapalı bulunacağı ilân olunur.

Zarif ve fantazi

Zenne Çantaları

İstanbul: Mahmut Paşada Havuzlu hanında 8 numarada MANOLAKİ RAPTOPULO mağazalarında ehven fiatla satılır ve tamirat yapılır

BAKTERİYOLOG

Dr. İHSAN SAMİ

Bakteriyoloji laboratuvarı

Pek dakik kan tahlilâtı

(Vaserman teamülü) küreyvat tadadı tifo ve ısıtma hastalıkları teşhisi, idrar, balgam, cerahat tahlilâtı, Ültra mikroskopi ile frengi taharrisi.

Divanyolunda Sultan Mahmut türbesi karşısında Tlefon İs. 981

Zayi: derununde 68 lira ile namıma muharrer dört kıt'a senet bulunan cüzdanımı gaybettim. Bulanın insaniyet namına Mercanda Çukur Handa Yunus efendiye gönderildiğinde memnun edilecektir. Buğazlıyanın Yazı Çenbi karyesinden Şaban.

Satılık köşk

Göztepe istasyonunda önünde iki dükkânı bulunan ve üç buçuk dönüm arazisi olan sekiz odalı bir köşk satılıktır. Denize nazareti ve hamam, havuz, iki kuyu ve kumpanya suyu vardır. Talip olan piyanko müdiriyetinde Şerefeddin beye müracaat etmelidir.

Operatör

HALİL SEZAİ BASUR MEMELERİ

Fistül ve sıracaları ameliyatlı ameliyatsız elektrikle tedavi ve bileümum ameliyati icra eder, Öğleden sonra 20 Divan yolo Aci Hamam ...

İLÂN

Hendek ... Kirezlideresi ... gayri mamûl metro ormanından ... hesabile ikibin sekizyüz sekmik'ap ... meşe üçbin dokuzyüz kayını sen ... eşcarının beş senede kat ve ihrac beher metro mik'ap meşe dokuz lira bir kuruş kayın bir lira yetmiş beş kuruş bedeli mukarreri ile ilân ve şartnamesindeki mevat mucibince kapalı zarf usulile 2 - 3 - 929 tarihinden 16 - 4 - 929 tarihine kadar müzayedeye vazedilmiştir taliplerin Kocaeli orman müdüriyetinde komisyona müracaatları ilân olunur.

İLÂN

Istanbul ziraat bankasından:

Şubemiz münhalâtı için memur alınacaktır. Talip olanların şeraiti anlamak üzre 23 Mart 929 tarihine kadar muhaberat amirliğine ...

Seyrisefain

Antalya postası

ÇANAKKALE vapuru 24 mart Pazar 10 da Galata rıhtımından hareketle İzmir Küllük Bodrum Rados Fethiye Finike Antalyaya gidecek ve dönüşte mezkûr iskelelerle birlikte Andifli Kalkan Sakız Çanakkale Geliboluya uğrayarak gelecektir.

Bozcaada postası

(Gelibolu) vapuru 23 Mart cumartesi 17 de İdare rıhtımından hareketle Gelibolu Lâpseki Çanakkale İmroz Bozcaadaya gidecek ve Çanakkale Lâpseki Geliboluya uğrayarak gelecektir.

Galata köprü başında merkez acentesi Beyoğlu 2562 Mesadet hanı altında hususî dairede 420 Hnbe acentesi İstanbul.

KEFELİZADE HAMDİ VAPORLARI

Kara Deniz Postası BÜYÜK LİMAN

vapuru 25 Mart **Pazartesi**

günü akşamı sureti katiyede Sirkeci rıhtımından hareketle (Zonguldak, İnebolu, Samsun, Ünye, Fatsa, Ordu, Gireson, Görele, Vakfı kebir, Trabzon, Sürmene, Rize ve Mapavri iskelelerine azimet ve avdet edecektir. Yük ve yolcu için Sirkecide yeni handa 1 numrolu acentesine müracaat. Telefon: İstanbul 3105

İnşaat ressamlarına:

Mühim bir şirket ciddi referansı olan iki üç inşaat ressamı aramaktadır. Arzu edenlerin Voyvoda caddesinde Bahtiyar hanında 50 nümeroya müracaatları.

ZAYİ 18 Mart 929 tarihinde kamyonumda nüfus kâğıdı askeriye şöför vesikamı kamyonun kazanç ve şehremaneti makbuzlarını zayi ettiğimden ve yenileri alınacağından hükmü olmadığını ilân ederim.

Beşiktaşta köy içinde Aynalı Apartıman 1—katta No 1.

Manisa Vilâyetinden:

Sart Ödemiş yolunun 0+000 ilâ 5+000 inci kilometresine kadar beş kilometrelik tesviyei türabiye ile bu kilometreler arasında on metre açıklığında bir beton arme köprü ve muhtelif ebatta onsekiz beton menfez ve (191) metre mikap beton istinat divarı inşaatı (69055) lira (37) kuruş bedeli keşfi üzerinden 23-3-929 saat on buçuğa kadar müddetle ve kapalı zarf usulile münakasaya çıkarılmıştır. Mufassal malûmat istiyenlerin vilâyet baş mühendisliğine müracaatları.

Muallim

Doktor Hafız Cemal

Dahilî, sinir ve çocuk hastalıkları mutahassısı

Cumadan mada hergün saat (14-16) ya kadar Divanyolundaki kabinesinde ve Cumartesi, Salı günleri (Rami) de (9-12) raddelerinde hasta kabul eder. Telefon: Istanbul 2398

Liseler Mübayaat komisyonu riyasetinden: Erenköy kız Lisesinde yapılaşak bedeni terbiye salonunun inşaatı temel,taş ve tuğla divar aksamı martın otuz birinci pazar günü saat onyedide ihale edilmek üzere kapalı zarf ile münakasaya konulmuştur: Talip olanların şeraiti anlamak üzere komısyon kâtipliğine müracaatları ilân olunur.

İLÂN

Hendiğin Molla Hasan pınarı ormanından gayri mamûl metre mik'ap hesabile beş bin kayın iki bin Hüknar eşcarının on senede kat ve ihracı beher metre mik'ap kayın iki lira kırk beş kuruş, köknar üç lira otuz altı kuruş bedeli mukarreri ile ilân ve şartnamesindeki mevat mucipince kapalı zarf usulile 2-3-929 tarihinden 16-4-929 tarihine kadar müzayedeye vazedilmiştir. Taliplerin Kocaeli Orman Müdüriyetinde komisyona müracaatları ilân olunur.

Manisa vilâyetinden:

1 — Manisa memleket hastahanesine (1400) lira kiymeti muhammenesinde levazımı tıbbiye mübayea edilecektir.

2 — Bu levazımın envaını mübeyin liste İstanbul ve İzmir sıhiye müdürlüklerinde mevcuttur.

3 — Taliplerin kanun dairesinde tekliflerini müddeti münakasa olan 2 - 4 - 929 saat on bire kadar müddet zarfında makamı vilâyete bildirmeleri.

Faransızca ve İngilizceye aşina

Bir Türk hanımı

aranıyor. Saat 2-5 arasında Beyoğlunda Tünel pasajında Kodak ticarethanesine müracaat olunması.

Istanbul birinci hukuk dairesinden.

MİLLİOTO Türk anonim şirketi vekili avukat Cemil bey tarafından ALİ bey ile Taksimde Feridiye cattesinde 5 numaralı hanede mukim Ahmet Faik bey aleyhine ikame olunan altı yüz seksen beş lira alacak davasından dolayı tanzim ve mumaileyhlere irsal kılınan tebliğname zıhrına mumaileyhimden Ahmet Faik beyin mezkûr haneden çikup ikametgâhının meçhul bulunduğu mübaşir ve mahalle muhtarı tarafından verilen şerhten anlaşılmış olmakla bittalep ilanen tebligat ifasına ve işbu ilan tarihinin ferdasından itibaren mumaileyh Ahmet Faik beyin bir mah zarfında cevap vermesi ve cevapnamesinin bir suretini hasma tebliğ ettirilmesi lüzumuna karar verildiği ilân olunur.

Evkaf müdiriyetinden:

Guraba hastanesinde mevcut elli adet dökme soba ile yüzü mütecaviz kalın saç soba borusu apeks sisteminde müstamel maa teferruat rontken makinesi aleni müzayedeye vazedilerek Martın yirmi üçüncü Cumartesi günü saat on beşte ihalesi icra edileceğinden talip olanların şeraiti anlamak üzere her gün levazım idaresine ihale günü de idare encümenine müracaatları.

GEVAERT FOTOGRAF KÂĞIT, PİLAK, FİLİM, FİLMPAK VE ECZALARI

Bütün ... piyasalarında tanınmış ve umumî rağbete mazhar olan GEVAERT fotograf mamulatının bu kerre Türkiyede satış acentalığı ... Galata, Perşembe pazarında Yoğurtçu zade hanında 12 numarada (HERMAN HOK) e verilmiş olmağla mumaileyh İstanbulda satış depolarında her nevi fotograf kâğıt, Pılaklar, Filmler ve saire takımları temamı ile bulundurmaktadır. Nümune ve fiat cedvelleri talep üzerine muhterem müşterilere takdim olunur.

Telefon: B. O. 3937 Telgraf adresi: Gevaertphoto Galata

Evkaf müdüriyetinden:

Guraba hastahanesinde mevcut elli adet dökme soba ile yüzü mütecaviz kalın saç soba borusu ve apeks sisteminde müstamel maa teferruat rontken makinesi aleni müzayedeye vazedilerek martın yirmi üçüncü cumartesi günü saat on beşte ihalesi icra edileceğinden talip olanların şeraiti anlamak üzere her gün Levazım idaresine ihale gününde idare Encümenine müracaatları.

Gümrükler U. M. İstanbul mübayaat Komisyonundan:

1 — 71 Kalem evrak ve Defterlerin tab'i ve teclidi yeniden kapalı zarf usulü ile münakasaya konmuştur.

2 — İhale 6 Nisan 929 Cumartesi günü saat 14,30 ictima Salonunda yapılacaktır.

3 — Şartnameyi görmek ve izahat almak için kâtipliğe, münakasaya iştirak için 750 liralık teminat mektubu ile Ticaret Odası vesikasını ve ...

CUMA
22 MART 1929

GÜNÜN SİNEMASI

Milliyet

Bin Söz
Bir Resim

Bir iki gün evel Kalyoncu kulluğunda kanlı bir cinayet olmuştu. Dün katil Nazif Süruri zabıta tarafından yakalanmış ve mahalli vakaya götrülmeğe lüzum görülmüştür.

Erzurum hanında bir yazıhanesi olan Nuri B. ismindeki zat birinci hukuk mahkemesince iflâsına karar verilmiştir.

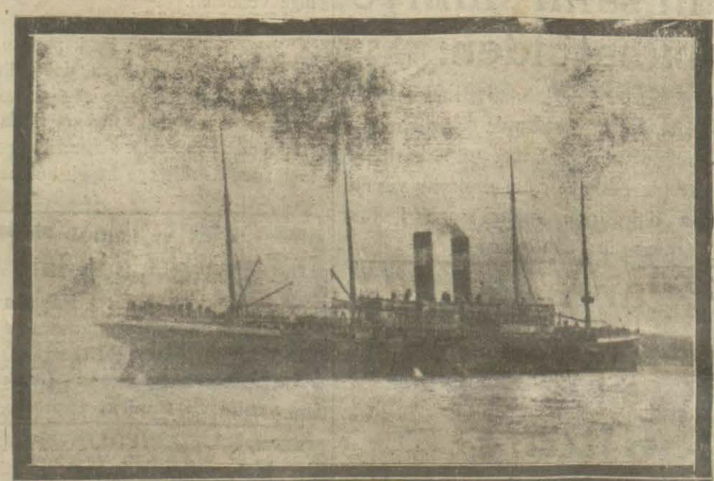

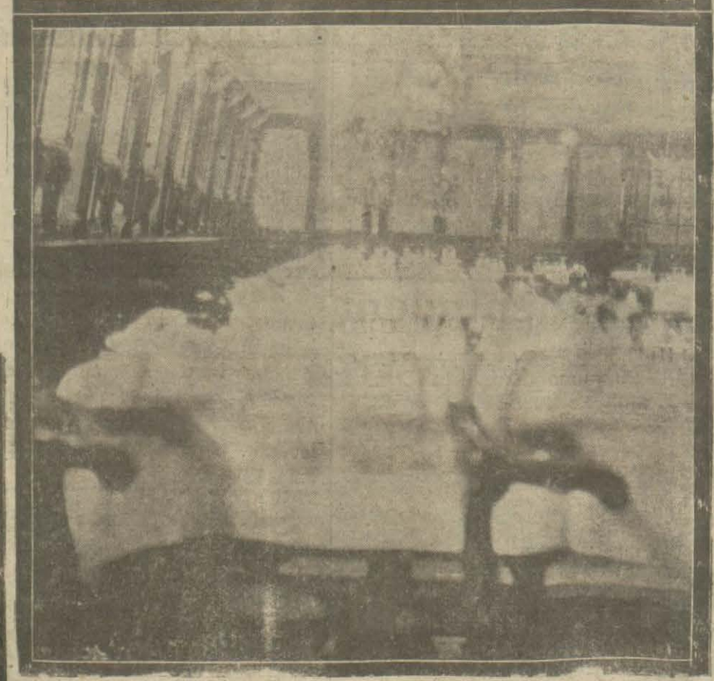

Seyri sefain idaresinin Gülcemal vapurunun tamiri ikmal edilerek dün Haliçten çıkmış ve sürat tecrübeleri yapılmıştır.

Muhtelit mübadele komisyonu bitaraf azasından M. Holştat dünkü ekspresle Parise hareket etmiştir.

Güzel sanatlar birliğinde her onbeş günde bir müsamere verilmektedir. Dün yine birlikte bu müsamerelerden biri verilmiştir.

PERTEV ŞURUBU

BALIKYAGI İÇİLEMEYEN HALATTA VE EZGÜMLE **ZAFİYETİ UMUMİYE** KANSIZLIK ADEMİ İŞTEHA GÖĞÜS HASTALIKLARI **SIRAÇA** VE HUSUSİLE ÇOCUKLARDA KESRETLE VUKUA GELEN **KEMİK** VE **CİLT** HASTALIKLARILA MÜZMEN ROMATİZMALARDA ÇOK BÜYÜK İSTİFADE TEMİN EDİLEN VE BU HUSUSU TEYİDEN DAHİLİ VE ÇOCUK HASTALIKLARI MÜTEHASSISLARININ MÜTEADDİT RAPOR VE TEBRİKNAMELERİNE MAZHAR OLAN BİR **MÜSTAHZARDIR**

MAHALLİ İMALİ
PERTEV FABRİKASI
Stanbul- Çenberlitaş

Kokuları izale eden
En mükemmel muzadı taaffündur

Sıhhatine itinakâr kadınların samimi dostudur.

Zehirli değildir. Başlıca ecza depolarile eczaneler ve ıtriyat mağazalrında satılır.

Doktorlar, her türlü zafiyete karşi yegâne şafi deva
ARSENOFERATOS
u tanırlar ve memnuniyetle tavsiye ederler.
Eczanelerle ecza depolarında satılır.

Satılık
BUHAR MAKİNALARI
450, 600, 800 beygir kuvvetinde az müstamel Karliç sistemi, makinaları kompavend, kazanlariyle ucuz fiatla satılıyor. Unkapanı polis karakolu arkasında Ferit Ali demir mağazasına müracaat

Doktor
Asım Kermenli
Cilt ve zührevi hastalıkları mütehassısı Hergün saat 14-18 e kadar Beyoğlunda İstiklâl caddesi olivo pasajı Nu. 15

ÇIKTI
Bilûmum müessesatın alâkadar olduğu
ŞERHLİ DAMGA KANUNU REHBERİ
Bu gün çıktı
Müharriri: Türkiye İş bankası pul müfettişi
ALİ SALİM
Tevzi mahalli: Kanaat kütüphanesi
Fiatı: 150 kuruş

Deyn İlmühaberi
alır satar mahsup yaparım. Mahmudiye Han 35 Dervis.

KOLİNOS dişleri, diş etlerini yıkar ve ağzı temamen temizler. Dişlerin çürümesine sebebiyet veren mikropları öldürür ve böylece ağzın mükemmilen temizlenmesine hizmet eder ve saatlerce imtidat eden bir tatlılık tesiri bırakır.

Kuru bir fırça üzerine konulan bir parça maksada kifayet ettiginden dolayı iktisadîdir.

KOLYNOS
DENTAL CREAM
Türkiye için depoziteri: MAURICE FARAGGI
Beyoğlu, Venedik Sokağı, İbrahim Paşa apartımanı

SOENNECKEN

Uzun senelerin tecrübeleri ile (Soennecken) kalemlerinin fevkalâde cinsi temin edilmiştir. İmaliyelerinde en iyi çelik kullanılmıştır. Her kalemin imaliyesindeki her ameliyesi mücerrep ve mütehassıs işçiler tarafından büyük bir itina ile ve en son ve asl makineler vasıtasile icra edilmiştir. İmal edilen her kalem gayet dakik bir surette tetkik ve muayene edilir ve matluba muvafık görülmeyen kalemler hemen kırılıp atılır.

Yeni Lâtin yazısına en elverişli kalemlerdir.

F. Soennecken, Bonn, Almanya

Evinizin apartımanınızın daima temiz ve parlak kalmasını ve sizin de memnun olmanızı arzu ediyorsanız meşhur ve muzadı taaffün

Poliflor noget
Cilâsını
Kullanmanız lâzımdır
Her yerde satılır.

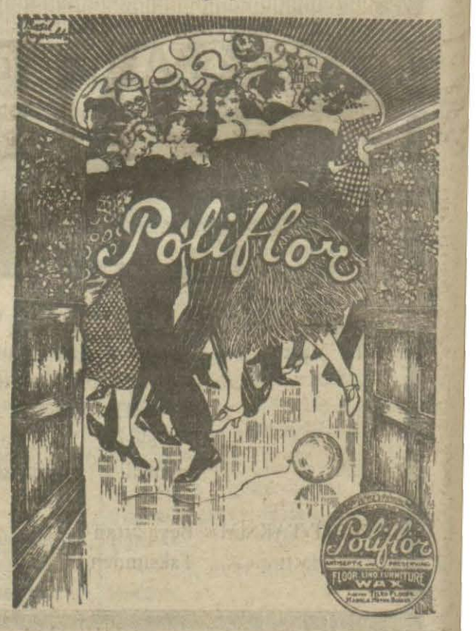

Akıllı çifçiler
Hayvanatı ehliyedeki kelebek hastalığına karşı yalnız bütün dünyada en eski ve müessir bir deva olan
Distol- Marek
Kullanırlar. Dünyanın her tarafında hayvanatı ehliyeye arız olan muzır ve sarî hastalıklarına karşı pek müessir ve müsmir olan **(DİSTOL)** ile mücadele etmişlerdir.
Toptan satış mahalli: Galatada Çinili rıhtım hanında numara 22

Lokanta LONDRA Birahanesi
Asrî Türk Musikisi
Kemani Mustafa ve Klarinet Ramazan efendiler. Piyanist Anjel hanım, Artistler: Semiha, melâhat, Nektar ve Melek hanımlar tarafından her akşam 6 dan 12 ye kadar ve her cuma günleri Alafranga orkestrasının ilâvesiyle 2 1-2 tan 5 e kadar **matineler** vardır.