CUMA 4 K. sani 929

İdarehane:
İstanbul, Ankara caddesi, № 100

Telgraf adresi: İstanbul, Milliyet
Telefon numaraları: İstanbul, 3911 — 3912 — 3913

Gazete ve matbaaya ait hususlar için müdüriyete müracaat edilmelidir.
Müddeti geçennushalar 10 kuruştur. Gelen evrak geri verilmez.
Nushası 5 Kuruştur

Milliyet

Başmuharriri Siirt meb'usu MAHMUT

3 ncü. Sene № 1041

Abone ve İlan ücretleri
Gazetemizde çikan yazıların hukuku mahfuzdur

Abone şartları

	Türkiye	Hariç
Aylığı	500 ku.	900 ku.
6 «	900 «	1600 «
12 «	1700 «	3000 «

İlan tarifesi

6ncı Sahifede Satırı	12.5 ku.
5nci « «	25
4ncü « «	40
2nci « «	100

Nushası 5 Kuruştur

İHRACAT MALLARIMIZ

Mahsullârımızı ne gibi şarait altında satıyor ve ihraç ediyoruz, Bu mes'elenin büyük ehemmiyeti vardır. Çunkü iktisadî muvazenemizde tesiri çok mühimdir. Yazik ki bu işte de teknik ve teşkilâta müstenit olarak çalışmamaktayız. Hemen daima, tütün, fındık, afyon, tiftik, üzüm gibi ihracat mallarımızın müsait şaraitle satılmadığından şikayet ediliyor.

Meslâ, hariçten müşteri gelmezse tütünlerimiz satılamıyor. Binnetice tacirlerimiz müşkül vaziyete kalıyorlar: sonra da dahilde en büyük müstehlik olan İnhisar idaresine satmak çarelerini arıyorlar.

Malumdur ki tütün istihsalâtımızın mıktarı, memleket dahilinde istihlâk olunan mıktardan çok fazladır. onun içindir ki bilhassa tütün ihracatımızı bir an evel tanzim etmek lâzımdır.

Piyasada, uzun müddet malına müşteri bulamıyan tüccar, en nihayet ya bir bankanın delâletiyle yahut başka bir vasıta ile harice muracaata mecbur kalıyor. Bu müracaatın ıztırarî ve sıkışık vaziyetten ileri geldiğini anlıyanlar şartlarını da ona göre ağırlaştırırlar. Neticede zarar etmek muhakkaktır.

Samsun, Bafra, İzmir tütünleri gibi müstesna bir nefasette yetişen mahsullerimizi de satmakta müşkülat çekiyoruz. Türk tütünlerinin şöhretinden istifade etmesini bilmiyoruz.Bazı memleketler menşe şahadetnamelerimizden istifade ettikleri görülüyor. Bu kıymetli mahsulümüzden azamî verimi niçin almıyoruz. Herşeyden evel mallarmızın kıymetini harice gösteremiyoruz. Çünkü teşkilâtımız yoktur. Meselâ manifatur fabrikalarının Türkiyedeki mümessillerinin faaliyetine bakalım;Fazla mal sipariş ettirmek için ne diller döktükleri, tetkika şayan bir derstir. Onların bu faaliyeti yüzünden bir çok manifatura tacirlerimizin iflâs ettiklerini de gördük. Malını satmak için fabrikanın yaptığı sühulet zahirîdir. Hakıkatta kendi menfaatından başka bir şey yapmış değildir.

Diğer taraftan, bir fabrika mümessili bir hesap ve ya yazı makinasını ta müesseselerimize kadar getiriyor, lüzumlu olan izahatı veriyor, tecrübe için bir müddet, yanımızda bile bırakıyor, en nihayet makinasını beyendiriyor ve satıyor.

Bize gelince: sanki bu tarzda çalışmanın lüzumu yokmuş gibi hareketsiz kalmaktayız, komşumuz Yunanistanın, büyük fabrikalara eXperler gönderdiğini biliyoruz. Bu eXperlerin memleket tütünlerini satmak hususunda nakadar müessir olduğunu tahmin etmek güç değildir.

Bunun için ihracat mallarımızı müsait şartlarla satmak çarelerini araştırırken biraz da bu cepheden mes'eleyi tetkik etmeliyiz.

MAHMUT
SİİRT MEBUSU

Siirtte sürur ve heyecan

Siirt: 2 (A.A.) — Siirtte halkın sürur ve heyecanı arasında ve fevkalade merasimle 27 adet millet mektebi küşat edilmiştir. Belediye riyasetinden başta mürşidimiz Gazi hazretleri olduğu halde B.M.M. riyasetine ve başvekil İsmet Pş. hz.ine halkın sürur ve heyecanları, minnet ve şükranları arzedilmiştir.

Nasıl ana bu?

İnebolu 2 (Milliyet) Abanalın İzmana köyünden Azize 8 aylık çocuğunu 5 kuruşluk çakı ile öldürmüştür. Katil ana yakalanmız, cürmünü itiraf etmiştir.

Necati B. in ölümünde doktorların mes'uliyeti var mı?

İnkilâbın temiz ve asil çocuğu Necati merhumun tabutu inkilâp gençliğinin hürmetkâr elleri üzerinde metfeni ebedîsine götürülürken

Ameliyatta hata var mı?

Ankaradan avdet eden doktorlar izahat veriyorlar

Mim Kemal, Neşet Ömer, Akil Muhtar beyler "hiç bir hata yoktur diyorlar

Necati Beyi tedavi için Ankaraya gitmiş olan D. Neş'et Ömer. ve Aakil Muhtar ve M. Kemal Beyler

Merhum Necati beyin vefatı haberini, ve defin merasimini ber tafsil yazmıştık. Umulmadık bir anda herkesi şaşırtan bu ölüm, memleketin dört bucağında derin teessür izleri bırakmış, ve her yerden Ankaraya yüzlerce taziyet telgrafları gönderilmiştir. Bazı refiklerimizin kıymetli ve genç Maarif Vekilimizin hastalığının vaktu zamanında teşhis edilemediği ve tıbbî bir ihmal ve hata kurbanı olduğu şüphe ve ihtimalinden bahsetmeleri ve tababetçilerimizden bu hususta izahat istemeleri üzerine dün Ankaradan dönen doktorlarımızı görerek fikir ve mütalaalarını öğrenmeği faydalı gördük.

Neşet ömer, Akil Muhtar ve Mim Kemal beylerle ayrı ayrı görüştük. Bu nagihanî elim ölüm hakkında doktorların söylediklerini yazıyoruz.

Mim Kemal B. ne diyor:

Necati B. fevkalhat seyreden septik bir apandisittten, ve bunun tevlit ettiği kalp hubutundan ölmüştür. Hastalık başlangıçta vahim bir seyir göstermediğinden, doktorlar tarafından yapılan istişare neticesinde intizarı müsellâla karar verilmiştir.

Fakat birden bire apandisit kangran olarak delinmiştir

Bunun üzerine körbağırsağın çok semmî olan muhteviyatı karnın içine akarak vaziyeti vahimleştirmiştir. Bu sırada diğer bir konsültasyon yapılarak hemen müdahaleye karar verilmiş ve icap eden ameliyat yapılmıştır.

Ameliyat, her ne kadar peritonitin umumileşmesine mani olabilmişse de intanı umuminin kalp adalesinde husule getirdiği zafiyet dolayisiyle meş'um akibete mani olamamıştır.

N. Ömer, A. Muhtar beyler ve ben;ameliyat yapıldıktan üç saat sonra Ankaraya muvasalet ettik.Ondan sonra NecatiB. takriben yirmi saat kadar yaşadı.

— Necati B. hastalanmazdan evel kendisinde apandisit olduğu biliniyor mu imiş?

— Kat'i bilmiyorum, çünkü ben kendilerini muayene etmemiştim. Fakat bir kaç doktordan işittiğimi zannediyorum.

«— Merhuma daha evel umumî bir muayene yapılmış, ve hiç bir şeyi olmadığı söyleenmiş, doğrumu?

Bugün yok denilen apandisitin iki gün, iki saat, hatta iki dakika sonra husule gelmesi ihtimali nazarı dikkate alınmalıdır. Mazide yapılan bir muayenede bir tabibin: "Bir şez yok„ demesi istikbal için hüccet telekki edilemez.„

Gerek son tedavi, gerek ameliyat esnasında bir hata yapılmışmıdır ?

" —Hastalığın başlangıcından nihayetine kadar yapılan tedavi tarzı ve verilen ilâçları mazbuttur.

Ameliyat tamamen fennî olarak icra edilmiştir. Ölüm tıbbî bir ihmalin neticesi değildir. Hasta üzerinde icabatı fenniye tamamen tatbik edilmiştir. Eğer kalp tahammül edebilseydi, belki Necati beyi aramızda görmek saadeti hasıl olabilecekti.

AKİL MUHTAR BEYİN BEYANATI:

"— Necati beyi şimdiye kadar muayene etmemiştim. Bu defa ameliyattan sonra yetişebildik. Mamafi ne tedavide ne de ameliyatta bir hatayı fennî yapılmamıştır. Necati beyin evelce de apandisitten müteessir olduğunu ve bir tabip hey'eti tarafından muayene edildiğini bilmiyorum.

Neşet Ömer bey de aynı kanaati izhar etmiş, gerek tedavi ve gerek ameliyatta hiç bir hata yapılmadığını söylemiştir.

NECATİ BEYİN KABRİNE ÇELENK

Güzel san'atlar akademisi ve talebe tarafından merhum Mecati A. in kadrine vazedilmek üzre iki çelek ihzar edilmiş ve dün Ankaraya gön- derimiştir.

Çlenklerin üzerinde "ilmin ve san'atın büyük hamisne„ yazılmıştır.

İnebolo 3 (Milliyet) — inkılabımızın kıymettar özü maarif veklimizin ölümü hüyük teessürle karşılanara telgraflar çekildi.

Tahkikat

Hanği safhada

Bir tavsiye mektubunun aslı aranıyor

Zekâi ve Yusuf Zıya beylerden ne soruldu?

Tevkifat hadisesi etrafındaki tahkikata dün de devam edilmiştir.

Dün tahkikata Vekâlet tarafından memur edilen eski müstantiklerden Hikmet ve baş memur Zıya beyler devam etmişlerdir.

Mastantık **Hikmet Bey**

Dün bir iki şahit dinlenmiştir. Bilhassa ifadeler üzerinde tetkikat icra edilmiştir.

İstintak hakimleri makamlarında meşgul olmuşlardır. Tamim edildiğine göre istintak hakimlerinin tahkikatı bir iki güne kadar bitecektir.

Bir kaç gün evel şahit olarak dinlenen Zekâi ve Yusuf Zıya beylere bir meb'ustan alınan tavsiye mektubu meselesi sorulmuştur. Mevkuflardan biri isticvabı esnasında, bir meb'ustan aldığı tavsiye mektubu ile o zaman Şeker inhisarı müdürü olan Yusuf Zıya ve Müskirat müdürü Zekâi beylere müracaat ederek kendine münasip bir iş istediğini söylemiştir.

Hey'eti tahkikiye Yusuf Zıya ve Zekâi beylerden bu meseleyi sormuştur. Fakat İnhisar müdürleri aradan uzun bir zaman geçtiği için böyle bir müracaatı hatırlamadıklarını söylemişlerdir.

Tayyare

Cemiyeti âzası gittikçe artıyor

VARİDAT TA GÜNDEN GÜNE ÇOĞALIYOR

Tayyare Cemiyeti âzası gittikçe çoğalıyor. Cemiyetin bütün âzası 210.000 e baliğ olmuştur. Istanbuldaki âzası 20,000dir.

Bir milyondan fazla

Tayyare Cemiyeti Istanbulda teşekkülü tarihinden bu güne kadar şehrimizde bir milyon liradan fazla varidat temin olunmuştur.

Bu miktardan Tayyare piyankosu hariçtir.

TIRAŞ MAKİNELERİ

Tayyare Cemiyeti tıraş bıçak ve makineleri sipariş etmiştir. Bunlar ucuz fiyatla satılacaktır.

Dokuz aydanberi

Mülkiye Müfettişliğine dün bir kadın müracaat etmiştir Bu kadının şikâyeti şudur Adliyeden çıkan bir evrakı Polise gelmiş, fakat 9 aydan beri çıkmamıştır. Müfettişlik tahkikata başlamıştır.

VASİF B.

Ankara,3(Milliyet)--Maarıf Vekâleti Moskova Sefiri Vasıf B.in münhal meb'uslukladan birine namzet gösterilerek getirilmesi kuvvetle muhtemeldir.

Turk Yunan

Muzakere Durdu mu?

Atinamenbalarından verilen malûmat

Yunanlılar taahhut ettikleri 500000 isterlini ancak ne zaman verebilirlermiş!

Atina, 2 (Hro.) — Ankara Yunan sefaretinden hariciye nazaretine gelen telgraflara göre Türk - Yunan müzakeratı bir tevakkuf devresi geçiriyor. Burada salâhiyettar mahafilin gazetecilere tebligatına göre müzakerat Yunanistan tarafından kefâlet akçesi olarak yatırılmış olan 500,000 İngiliz lirasının tediye edilmesi meselesinin tetkikine başlanacak kadar ilerlemiştir.

Elefteron Vima gazetesi, bu meselede hükûmetin noktai nazarını şöyle izah ediyor :

Yunanistan emlâkin takas ve mahsubu neticesinde borçlo çıktıgı takdirde Türkiyeye karşı

Ankarada Yunan murahhası M. PAPA

teminat akçesi olarak 500,000 isterlin, kefaleti naktiye gösterdi . Yunanistan, bu taahüdünü ifa için 1927-28 bütçesine 187,500,000 drahmi tahsisat koydu .

Bu para ancak takas bittikten sonra Türkiyeye tesviye edilebilir .

Fransanın siyaseti

Paris, 2 (A.A.) — Nazırlar meclisi umumî siyaset hakkında meb'usan meclisinde cereyan edecek müzakere ve münakaşalar esnaında hükûmet tarafından vuku bulacak beyanatı tetkik eylemiştir. M.Poincare parlamentonun yeniden içtimaında derhal kuvveden file isal edilecek ve meclisin nazarı tasvibine arz olunacak şeyler hakkında rüfekasiyle birlikte bir program tanzim eyleyecektir.

Tokyo sefareti

Cevat B. ne zaman gidecek?

SEFARET ERKÂNI PAZAR GÜNÜ GİDİYOR

Tokyo sefaretine tayin olunan Cevat B. daha iki ay Atinada kalacaktır. Sefaret erkân ve kâtipleri ise Pazar günü hareket edecektir mahaza M. Vekili Necati B. merhumun yerine Moskova sefiri Vasıf B. geldiği taktirde, Tokyo sefiri Cevat beyin de Moskova sefaretine tayin olunacağı soylenmektedir.

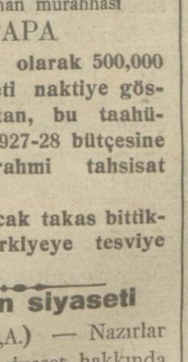

Cevat Bey

Tütüncüler

İflâstan kurtulacaklar

İnhisar idaresi zürraa 2,000,000 liralık avans veriyor

Tevziat ne şekilde yapılacaktır?

İzmir havalisinde yetişen ve satılamadığı için elde kalan mühim miktar da tütün vardır. Bu yüzden bir buhran husule gelmiştir. Tütün İnhisar idaresi buhranın önüne keçmek tçin tedbir almaktatır. En mühim tetbir olmak üzre bu havalideki zürraa bir milyon lira avans verilecektir.

Bundan başka ayrıca bir milyon lira avas ta tütün tacirlerine verilecektir. Zürra aldığı para ile elindeki tütünleri işletecek ve satacaktır. Tacirler ise aldığı avanslarla bu tütünlerin nefasetini temin edeceklerdir. İdarenin bu kararı buhran üzerine tesir etmiş, buhran azalmış, fiatler yükselmeğe başlamıştır.

Avans muamelesinin ikmali için şube müdürlerinden Nazmi Bey İzmire gitmiştir.

Ateş püsküren dağ

Sumamoto, 3 (A. A.) — Dünyanın ihtimal en büyük volkanı olan Asosan yanar dağı son ay zarfında faaliyet nişaneleri göstermişti. Şimdi Kyuhu eyaletinde merkezi Asosan yanar dağının 25 mil şimali şarkisinde olmak üzre şiddetli bir hareketi arz vuku bulduğu bildiriliyor zelzeleden bir ev yıkılmış bir çok binalar hasara uğraşmışsa da insanca telefat yoktur.

Tunus ve Fasın idaresi

Paris, 2 (A.A.) — Mozel departmanı valisi M. "Saint„ in yerine Tunus fevkalade komiserliğinen tayi edilmiştir.

Paris, 2 (A.A) — Tunus fevkkalâde komiseri M. Saint M. Steeg in yerine Fas fevkalâde komiserliğine tayin edilmiştir.

Gümülcüne komisyonu

Muhtelit mübadele komisyonuna merbut Gümülcüne talî komisyonu bitaraf reisi M. Garter davet üzerine dün şehrimize gelmiştir. M. Garter Gümülcinedeki vaziyet hakkında bir rapor hazırlayacaktır.

BUGÜN

2 inci sahifemizde :

1— Harici telgraf ve mektuplar
2 — Haftalık icmali siyasî
3 — Peşte mektubu: Macarlar kimi Kral yopmak istiyorlar?
4— Son haberler

3 üncü sahifemizde:

1— Dahili haberlerimiz
2 — Rusyaya yapılacak ihracatın son listesi
3 — Su yolcuyu öldürenlerin muhakemesine başlandı

4 üncü Sahifemizde:

1— Hava raporu
2— Fıkra
3— Düşündüklerimiz
4— askeri bahis
5— Hikâye, Roman, karikatür
6— Sıhhî bilgiler
7— Neşriyat hayatı

5 inci sahifemizde:

1 — Sinema hayatı ve haftanın filimleri.

6 ncı sahifemizde :

1 — Millet mekteplerine devam edenler için kolay okuyup yazma sütunları.

Kadınlar Erkekler kadar hatta daha hahişle Millet mekteplerine devama başlamışlardır. Eskiden hiç okuma yazma bilmeyen kadınlar şimdi hemen mektebe koşmakta ve ne öğrendiklerinin derecesini ölçmek ve konu komşuya bilgiçlik taslamal için gazete okuyup çalım satmaktadırlar.

KADINLARIN HÜCUMU

Millet Mekteplerinde okumaya başladılar

Çocuklu kadınlar ne yapacak?

Millet mektebi dersanelerinin açılmasına devam ediliyor.

Dün gündüzleri mekteplere devam edecek kadınlara mahsus dersaneler açılmıştır. Açılma merasımı parlak olmuştur; evvelâ dersane muallimleri tarafından nutuklar söylenmiş ve Türk harflerinin kolaylığından bahsedilmiştir. Talebe tarafındanda marşlarda söylenmiştir. Ayrıca talebe temsiller de yapmıştır.

Çapa Kız muallim mektebinde, dün Çapa Kız muallim mektebi salonuna saat ikide müdire Fatma Huriye hanım nezaretinde Çapa 31 ci halk mektebinin resmi küşadı güzel bir müsamere programile icra edimiş ve evvelce halk mektebine kaydedilmiş bulunanlar müsamerenin hitamında asıl mektep binasına nakedilerek tedrisata başlanmıştır. Talebe malûm olduğu üzre yesni harfleri bilenlerle hiç bilmeyenlerden ibaret olmak üzre ikiye tefrik edilecektir.

Üs küdarda

Dün Üsküdarda yirminci ilk mektepte Millet mektebinin küşat resmi yapılmıştır. Bu münasebetle bir müsamere tertip edilmiş, nutuklar söylenmiştir. Merasimde Üsküdar Kaymakamı, Belediye reisi, Halk firkası erkânı hazır bulunmuştur. Merasimden sonra derslere başlanmıştır.

Çocuklu kadınlar

Çocukları emzikli olan kadınlar ikinci devreye bırakılacaktır. Çocukları iki yaşından yukarı olan kadınlar için de bazı dersaneler açılacaktır.

Ders esnasında çocuklara ayrı odalarda hademeler bakacaklardır.

1,500 Mektep

Dün akşama kadar açılan mekteplerin miktarı 1,500 e balığ olmuştur.

Mektep ve dersaneler bu hafta içinde 2,000 iblağ olunacaktır.

Dün Beşiktaştada Millet mektebi açılmıştır.

Kral iyileşiyor

Londra, 2 (A.A.)— (Röyter) Bu akşam neşrolunan bülten daha ziyade memnuniyeti bais addolunuyor. Sabahleyin görülen ufak bir sekte müstesna olarak kralın ahvalinde, ümit olunduğu vechile bati terrakki devam eylemiştir. Maahaza endişeler henüz zail olmmauştur.

Londra, 3 (AA) — Bu sabah neşredilen tabip raporunda Kralın ıztıraplı bir gece geçirdiği ahvali sihhiyesinde bundan başka şayanı kayt bir tebeddül olmadığı zikredilmektedir

MİLLİYETİN HARİÇTEN ALDIĞI MEKTUP VE TELGRAFLAR

* * * HAFTALIK SİYASÎ İCMAL * * *

1929 senesinin girmesiyle harpten sonraki siyaset dünyası bir yaşına daha girdi. Yeni siyasî dünyanın başlangıcı umumî harbin sonunda başlar. Harpten evelki siyasiyat âlemi adeta kurunu vusta kadar uzaktır.

Bunun içindir ki siyaset âlemine tarihî gözle bakarken ancak 1918 senesine kadar geri gidilir.

Yeni siyaset dünyası böyle bir gözle tetkik edilince geçen hafta geride bıraktığımız 1928 senesini umumî harptenberi geçirdiğimiz seneler lerden tefrik eden hususiyetin şu olduğu anlaşılır;

1928 senesi beynelmilel münasebatın tanzim ve idaresinde takip edilecek prensiplerin tayin ve tespiti noktayı nazarından bir irtica senesidir.

Beynelmilel siyasiyatta irtica, muayyen devletlerin anlaşmaları ve muvazenei kuva esasına istinat eden eski diplomasi usulüne avdettir. Versaille muahedesi imza edildikten sonra Amerika ve Avrupa devletleri sulhün harpden evelki siyaset prensiplerinden başka temellere istinat ettirmek tstemişlerdi. Cemiyeti Akvam fikri ilk teşebbüs idi. Bundan sonraki Lokarno itilâfları ve Kellogg misakları aynı fikrin başka başka şekilde tecellisinden ibaretti.

1928 senesinde bu siyasette sarih bir aksülamel hissedildi. Cemiyeti Akvam hayatının en atıl bir senesini geçirdi. Gerci Kellogg misakı 1928 de imza edildi. Fakat bu itilâfın imzasından on gün kadar evel aktedilen İngiliz - Fransız itilâfı Kellogg misakını manasız bir kâğıt parçasına çevirdi. Rusya ile İngiltere arasındaki siyasî münasebat kesildi. Alman Fransız siyasî rekabeti harpten evelki dereceyi buldu üç sene evel bir emri vaki halinde olan Renin tahliyesi meselesi suya düştü.

İtalyan - Fransız müstemlike siyasetleri büsbütün musademe haline geldi. Amerika ile İngiltere arasında İngiliz - Alman bahrî rakabetine benzeyen bir yarış başladı.

Hulâsa siyasî dünya gittikçe umumî harpten evelki siyaset âlemine benzemektedir. Şu farkla ki 1914 senesinde dünya devletleri arasında mevcut ihtilâfların adedi 4 ise, bugünkü ihtilafların adedi 40 tır.

Sonra şu mühim farkla ki 1928 dünyasını harpleh ayıran 1914 senesinde gayrimevcut müthiş bir uçurum vardır: Umumî harp facıasının hatırası.

İşte dünyada sulh ve müsalemeti temin ve idame eden amil de budur. Yoksa ne ihtilâfların 1914 senesinden daha az olması, ne de büyük devletlerin mukadderatına hakim olan devlet ricalinin ondört sene evelki ricalden daha ziyade becerikli ve daha çok hüsnü niyet sahibi olmalarıdır.

Binaenaleyh sulh ve müsalemetin devamı için sulh ile harp arasında bir uçurum olan bu acı hatıranın daima hafızalarda menkuş kalmasını temenni edelim.

● ● ●

Geçen hafta Avrupada Noel ve yeni sene haftası idi. Bunun için siyasî faaliyet durgundu. Fakat Noel Yugoslavyada Koroşetz kabinesinin istifasına mani olmadı.

Koroşetz kabinesi malûmdur ki dört koalisiyondan müteşekkildir. Koalisyona dahil olan demokrat fırkası geçen hafta hukûmete iştirakte devam etmek için başvekilden bazı metalibatta bulunmuştu.

Başvekil diğer fırkaların lideri olan Vokiçeviç ile, Spaho ile müzakereden sonra, demokrat fırkasının şartlarını kabul edemiyeceğini söyleyerek istifa etmiştir.

Yeni kabinenin teşekkül ettiğine dair henüz bir malûmat yoktur, Fakat bugünkü vaziyete göre yeni kabinenin dört yerine Spaho ve Vokiçeviç fırkalarının iştirakiyle üç fırkalı bir koalisyon olması muhtemeldir. Diğer taraftan Hırvatlar bu buhrandan memnun kalmışlar ve idarî muhtariyet için taleplerini tekrarlamışlardır.

● ● ●

Poincare Kabinesi de hafta arası bir tehlike atlattı. Hadise ehemmiyetsizdir. Fakat Fransız kabimesinin zafını göstermesi itibarıyle şayanı dikkattır. Mebusların tahsisatını tezyit etmek için yapılan bir teklif yüzünden Poincare ile maliye nazırının arası açılmış. Maliye nazırı tezyide taraftar olmuş. Poincare ise aleyhinde imiş.

Bu ihtilâf yüzünden kabine istifa etmek üzre iken meselenin bir itimat meselesi yapılmıyarak meclise terki şeklinde halline karar verilmiş. Meclis otuz kadar ekseriyet ile Maliye nazırının noktayı nazarını kabul etmiş. Binaenaleyh Poincarenin ademi itimat reyi aldığını iddia etmek mümkündür.

● ● ●

Telgraf haberleri ve İngiliz gazeteleri Hindistanda aktedilmekte olan iki kongradan bahsetmektedir. "Umum Hindistan„ namı verilen kongre akdedilmiş ve Hindistana verilecek şekli idare hararetli müzakerata vesile olmuş. Kongrada iki noktayı nazar tebellür etmiş:

(1)Hindistana "dominiyon„ şeklinde bir idare vermek. (2) Hindistana tam istiklâl istemek.

Hararetli müzakereden sonra Grandi bir teklifte bulunmuş. İngiliz hükûmetine dominiyon idaresini bahşetmek için bir oltimatom gönderilecek. Ve bir sene zarfında bu oltimatom kabul edilmediği takdirde tam istiklâlin temini için uğraşılacak.

Telgraf haberlerinden çıkarabildiğimize göre bu teklif kabul edilmiş.

Kongranın ciddi olmadığına şübhe etmek caiz degildir. Çünkü tarih göstermiştir ki istiklâl kongralar akdiyle değil, silah ve kuvvetle alınır

İkinci kongra büsbütün oyuncak olmalıdır. Çünkü bu kongraya Aga Han riyaset etmekte ve İngiltereden "Sir„ "Lort„ rütbesini almış olan bir çok Hindliler iştirak etmektedirler. Belki de bu kongra göz boyamak için açılmıştır.

Hintliler hakikaten istiklâl kazanmak isterlerse evvela bunu kazanmanın yolunu öğrenmelidirler İngilterede tavattun eden ve bazan peygamberlik, bazen prenslik daima da lortluk iddia eden Aga Hanın riyaset edeceği kogradan bir şey çıkmaz.

* * *

Tamirat

İtiraz mı var?

Almanlar müttefiklere para vermek için çektikleri sefaletten bahsediyorlar

Berlin, 2 (A.A.) — Berlin gazeteleri tamirat ajanının senelik rapurunda izhar etmiş olduğu nikbinliği Protesto etmektedir. Gazeteler mütahassıslar konferansının yakında vuku bulacak içtimaı dolayısıyle rapurun ehemmiyeti mahsusayı haiz olduğuna işaret etmektedir. Almanların derin inkisarı hayalinden bahseden Doyçe Tages Çaytung M. "Parker Gilbert„ in hükmünü tek bir bilançoya istinat ettirmekte olduğunu yazmaktadır. Cazet jeneral Almant Almanyanın tutunabilmek, ayakta durabilmek için dört sene istikrazlarla yaşamış olduğunu yazmaktadır.

Almanya bu suretle ve bundan sonra bizzat kendi kanatları ile uçabilecek derecede kuvvetlenmiş değildir. İktisadî sermayesi artmamıştır. Almanyaya tahsis edilmiş olan krediler ancak sefil bir hayat geçirmesine ve tamirat bedellerini ödemesine müsaadebahş olmuştur. Eğer bu krediler kesilecek olur ise aynen teslimat kabiliyeti de kalmayaeaktır. Cermanya gazetesi M. Parker Gilbertin Almanyanın hali hazırdaki iktisadî vaziyetini Alman milletinin en büyük sefalet ve iktisaden tam harabî zamanlarındaki hayat mikyası ile mukayese etmekle hata etmiş olduğu mutalâasında bulunmaktadır.

İstikbaldeki iktisadi inkişaf hakkında verilecek hükümde bu esas ittihaz edilmesi ve Alman iktisadî bilançosunun zimmet hesabının asla nazarı itibara alınmaması tamamen yanlış bir düşüncedir. Gazet dö Vos aynı suretle mutalâatta bulunmaktadır.

Mezkûr gazete müşir rakamlara istinat etmek kâfi olmadığını aynı zamanda milletin nasıl yaşamakta olduğnu göz önüne getirmek lâzım geldiğini, çünkü halkın ekseriyetinin senevî iki bin altın mark ile maişetini temin etmek mecburıyetinde bulunduğunu yazmaktadır. Aynı gazete mütahassıslar komisyonunun bir hüküm vermezden evel Alman milletinin ictimaî vaziyetini tamirat ajanının rapurundan daha ziyade ihtimamla tetkik edeceği ümidini izhar etmektedir. Berliner Tagıblat gazetesi Almayanın iktisadî vaziyeti ve malî teslimat kabiliyeti hakkında hükûm verecek olan kimsenin hiç değilse bu günkü Almanyayı 1913 dieki Almanya ile mükayese etmek mecburiyetinde bulunduğunu yazmaktadır.

Almanyanın da hali hazırdaki yüksek faiz nisbetleri Almanyanın ecnebi sermayesinin kol değneklerine istinat ederek yürümekte olduğunu isPat etmektedir. Eğer böyle olmasaydı Alman iskonto nisbeti çoktan garpteki komşularının ve Ameri kanın iskonto nisbetlerine mümasil olmuş olacaktır.

Fransız noktai nazarı

Paris, 2 (A.A.) — Tan gazetesı M. Parker Gilbert in raporunun Davves Planının Almanyanın tediye kabiliyetini vasi mikyasta hesaba katmakta olduğu hususunda her bitaraf kimseyi ikna edecek mahiyette bulunduğunu ve tediye kabiliyeti mes'elesinin yeniden mevzu bahs edilmeyeceğini ve tam ve kat'î bir sureti tesviye bulunmadığı takdirde Almanyanın planı olduğu gibi tatbik etmek hususunda hiç bir özür dermeyan edemeyeceğini yazmaktadır.

Macaristanda

Dahilî vaziyet nedir, kim Kral olacak?

Macar papasları gayet tuhaf düşünüyorlar

Peşte, 1 Kâ. sani 1929 (Milliyet) — Bugün her Macar münevveri şuna kani'dirki Macaristan bu vaziyette kalamaz. Macaristanda üç mühim mes'ele vardır, ki bunların halli Macarlar için en mühim ve en hayatî mes'ledir; Birinci mes'ele kral mes'elesidir. Malûmdurki Macaristan bu gün dahi krallıktır; Fakat kimin Kral olması mes'elesi her kesi düşündürmektedir, Macar asılzadeleri ve papasları Kralın Habusburg hanedanından olmasına hararetle taraftardırlar. Çünkü asılzadeler ünvan, rütbe ve zenginliklerini bu hanedandan almışlardır. Papaslar da büyük arazileri hep bu hanedandan aldılar. Halkın münevver kısmı ise Habusburg hanedanının aleyhindedir. Çünkü evvela bu hanedan Macar değildir, sonra Avusturyalılar bile kendi ırklarından olan bu hanedanı tanımamışlar ve cumhuriyeti te'sis etmişlerdir.

Köylüye gelince: Oda Kral tarafdarıdır. Onun düsünüşüne göre Macaristanda Kral zamanında bu kadar pahalılık yoktu, vaziyet daha düzgündü. Kral gelirse harpten evelki vaziyetin de avdet edeceğine kani olan köylü Krallığın en sadık taraftarıdır. Binaenaleyh yine krallık olması muhakkak ise de kimin kral olacağı daha hallolunmamış en mühim bir mes'eledir.

Komünistlikten sonra hükûmet arazi satın alarak köylülere dağattı, fakat bu mahallî olduğu gibi pek de cüz'i idi.

Üçüncü bir mes'ele yahudilik mes'elesidir. Malûmdur ki Macaristanda bütün bankalar ve ticaret müesseseleri hep yahudiler elindedir. Matbuatın dörtte üçü de yene Yahudiler elinde bulunuyor. Köylü fakirdir, çünkü arazisi, ya pek azdır vaya Kont için çalışmaktadır. Memurlar fakridir çünkü pek az maaş alırlar. Velhasıl Macar halkı pek fakir, fakat Yahudiler son derece zengindir.

İkinci mese'le arazi mes'elesidir. Bugün Macaristanda arazinin kısmı azamı kontların ve papasların elindedir. Bu vasi arazide zavallı köylü eker, biçer, çalışır, çabalar ve Kont cenapları da bunların sırtından geçinir. İşte bu vaziyet memleketçe komünistliğin çıkmasına sebep olmuştur. Elbet bir gün ya köylünün aklı başına gelecek veya propoganda ile ikaz edilecek, bu suretle bir sosyalist yahut ta bir komünist hareketi olacaktır.

Kendi öz vatanında sefil kalan zavallı Macarlar çok şayanı hayrettir ki bu hale karşı hiç bir şey yapamamakdatırlar. Şurası muhakkak ki bunun mes'ulü yine Macar halkıdır, Çünkü milyonlarca Macar bir ay boykot edip Yahudi gazetesi okumasa ve Yahudi malı almasa muhakkaktır ki Yahudileri pek fena vaziyete sokarak onları memleketi terke mecbur edebilirler. Fakat bu da memleket için fenadır, çünkü dahilî servet harice çıkmış olacaktır. Hiç bir Yahudi görmedim ki bir Macar mağazasına gitsin ve bir Macar gazetesi satın alsın. Halbuki binlerce Macar yalnız Yahudi mağazasına gider ve yalnız Yahudi gazetesi okur.

İşte bu vaziyetle ugraşmak için koyu milliyetperver Macarlardan mürekkep bir "uyanıklar„ çemiyeti teşekkül etmiştir. Fakat bu hale karşı bu uyanıklar cemiyeti de uykuya dalmak mecburiyetinde kalmıştır.

İşte Macaristanda bu en mühim ve en hayatî üç mes'ele hal oldukdan sonra dahili vaziyet selâh kespedebilir.

H. N

Sırp kabinesi

Belgrat, 2 (A.A) — (Röyter) Sırp ve Hırvat ihtilâfından dolayı tefrika çıktığından naşi Yugoslavya kabinesi dört gün evel istifasını vermiştir. Kral Alexandre şimdi bu istifayı kabul eylemiştir.

Belgrat.2 (A.A.)— Başvekil M. Korochetz nazırlar meclisinde kralın kabinenin müşterek istifasını kabul etmiş olduğunu beyan eylemiştir, müstafi kabine yeni hükûmetin teşekkülüne kadar mesalihi cariyeyi tedvir edceaktir.

Romanya para arıyor

Bukreş, 2 (A.A.) — Maliye müsteşarı M. Lugojanu istikraz aktine matuf müzakerata tekrar başlamak üzre Parise gelmiştir.

MÜTEFERRİK

HARİCİ HABERLER

Cenubî Afrikada kongra — Londra, 3 (A.A.) Cenubî Afrika amele fırkasının millî meclisinin senevi konferansı fırkanın istiklâlini ilân eden ve diğer gruplar ile her türlü ittifak ve ittihadı rapteden bir karar suretini kabul eylemiştir.

***Haber yok**—Kartajen,3(A,A)— 31 kânunuevelde Melillaya müteveccihen haraket etmiş olan deniz tayyareleriyle 3 kişiden ibaret olan rakiplerinden hiç bir haber alınmamıştır.

› **İngiltere ve Mısır** — Londra 2 (A. A.) — (Röyter) — İngiltere hükûmetinin ahiren Mısır hükûmetine tebligatta bulunarak kapitülasiyonlara ait mesailin müzakeresine mahsus beynelmilel konferansa Mısır hükûmeti iştiaak eylediği takdirde itiraz etmiyeceğini bildirmiş olduğu anlaşılmıştır;

İspanyaya ithalât. — Paris, 2 (A.A.) — İspanya hükûmeti bisiklet, otomobil, ıtrıyat müstahzaratı işpençiariye, ipekli eşya ve mensucat gibi başlıca fransız ihracat mevadına halen mevzu olan gümrük tarifelerindeki resimleri muvakkaten muhafaza ettiğine dair 30-12 tarihli bir kararname neşretmiştir.

Balon Dünyayı dolaşacak — Frankfort, 3 (A.A.) — "Graf zepplin„ kabili sevk balonunun kumandanı M. Eckener bu sene içinde dünya etrafında havaî bir seyahet icra edecektir. Mumaileyh Siberya tarikiyle Tokyoya gidecek ve Kaliforniyada kâin Santiyago istikametinde bahri Muhiti geçerek bu noktadan Lahehurste teveccüh edecek ve oradan bahri muhiti atlasiyi keçerek Almanyaya dönecektir.

* **Pek kıymetli eşya** — Londra, 3 (A.A) — Yarın Berlingtonda açılacak olan flaman şasarı sınaiyesi meşheri aglebi ihtimale göre dünyanın en kıymetdar tablolarından mürekkep kolleksiyonu bir arada cemedecektir. Bu kolleksiyon 2 milyon İngiliz lirasına sigorta edilmiştir. Kolleksiyonu teşkil eden şaheserler Avrupanın muhtelif müzelerinden gelmekte ve prenslerin ve bu meyanda İngiltere Kralının kolleksiyonlarına ait bulunmaktadır.

İSTABNUL BORSASI

İSTİKRAZLAR

İstikrazı dahili	86	26,50
Düyunu muvahhide	224	50
İkramiyeli demir yolu	9	10

SENEDLER

İş bankası	13	90
Anadolu demir yolu	33	90
İ. Tranvay. Ş.	86	
İ. U. S. Şirketi	—	
İ. Su Şirketi	43	75
T. Tütün A. Ş.	11	10
İ. Değirmen Ş.	42	
Ş. Değirmen Ş.	9	10
A. Çimento Ş.	38	60
İ. Telefon Ş.	30	80
Ş. M. Ecza Ş.	5	70
Ş. Hayriye	18	50

TAHVİLAT

Anadolu D. Y. 1. T. 2. T. 3. T.	41	
Tünel şirketi	4,52	
Elektirik şirketi	—	
Rıhtım Şirketi.	19	
H. Paşa liman şirketi	—	

ÇEKLER

Londra	988	—,25
Newyork	0,49	06,25
Paris	12	55,50
Atina	38	09,—
Cenevre	2	54,50
Roma	9	37,50
Bükreş	24	25,—
Amsterdam	1	22,—
Brüksel	3	53,50
Sofya	67	87,75
Prag	16	55,50
Berlin	2	06,25
Viyana	3	48,75

Fransa-Çin muahedesi

Paris, 3 (A.A.) 22,12 de imza edilmiş olan Fransız-Çin ticaret muahedesi neşredilmiştir. Bu muahede kara ve deniz hudutlarında yeknesak bir gümrük tarifesini tatbık ve dahili gümrükleri ılga etmeyi teahhüt eden millî hükûmetin bilfiil tanınması demektir.

Nanken hükûmeti Fransız sermayesini alâkadar eden istikraz servisini muntazamen temin etmeği de taahhüt etektedir.

Son Haberler

İzmirde ihtifal

Merhum Necati B. in namı ve hizmetleri teessürle anıldı

İzmir, 3 (A.A) — Bugün saat onbeşte Türk ocağında Necati Bey merhumun hatırasını tebcilen muazzam bir ihtifal yapılmıştır. Vali Kâzım ve mevki kumandani Fuat Paşalarla belediye reisi ve halk fırkası müfettişi ve erkânı vilâyet ve İzmirde bulunan meb'uslar ve maarif emini ve müdürile bilumum maarif müntesibini ve kız muaallim mektebi talebesiyle keşif bir halk kitlesi tarafından ocak hınca hınç doldurulmuştu. Hitabet masasının üstüne Necati Bey merhumun siyah tüllerle örtülü büyük bir fotoğrafı konulmuş ve askerî mızıkasının terennüm ettiği matem havasiyle ihtifale başlanmıştır.

Maarif emini Fuat, Denizli meb'usu Haydar Rüştü, çifçi Necati; kız muallim mektebi müdürü Şevket Süreyya ve maarif müfettişlerinden Necdet Rifat Beyler tarafından merhnmun hususî, siyasî ve inkilâpçı hayatı hakkında göz yaşlariyle karşılanan nutuklar söylenerek mezayası tadat ve tes'it olunmuştur. İhtifalin hitamında Gazi hazretleriyle İsmet ve Kâzım Paşalar hazeratına ve ailesine telgrafla arzı taziyete karar verilmiştir.

M.M.reisinin teşekkürü

Ankara 3 (A.A.)— B.M.Meclisi reisimizin teşekkürleri:

Yeni senenin tebriki münasebetiyle hakkımda samimî teveccühat izhar etmiş olan zevata ayrı ayrı teşekkürlerimi arz ederim.

B.M. meclisireisi: Kâzim

taziye edenlere teşekkür

Ankara, 3 (A.A.) — Maarif vekili merhum Necati beyin ailesi namına eniştesi Beyazıt meb'usu Halit Beyden şu teşekkürnameyi aldık:

"Ailemizin aziz reisi maarif vekili merhum Necati Beyin ânî ufulünden çok derin bir elemle müteellim olan efradı ailemiz müşarünileye çok sevdiği son istirahatgâhına kadar refakata iştirâk buyuran zevatla ailemize gerek şahsen ve gerek tahriren beyanı taziyetle teselli etmek lütfunda bulunan zevata ayrı ayrı arzı teşekküre duyduğumuz sonsuz teessür dolayisiyle muktedir olamadığımızdan aile namına teşekkürlerimin iblağına muhterem Anadolu ajansının tavassutunu rica eylerim.

merhumun eniştesi Beyazıt meb'usu: Halit

Cenubî Amerikada

Montevideo, 3 (A.A) — Urögе hükûmeti Bolivya-Paragеuay arasında mutehaddis ihtilaf hakkinda tahkikat icrasına memur komişyona bir murahhas tayin etmesi için Panameriken konferansı tarfından vaki olan daveti kabul eylemiştir. Arfantin hükûmeti bir murahhas göndermesi hakkındaki daveti reddetmiştir.

İngilterede muhtaç amele

Londra. 3 (A.A) — Ashabı ihtiyaçtan olan maden amelesi için bir aydan fazla bir zamandan beri şehremanetinde açılan iane yekûnu şimdiye kabar 420 bir ingiliz lırasını bulmuştur.

Alzasta muhtariyetciler

Kolmar, 2 (A.A) — Hey'eti ittihamiye muhtariyet taraftarı «Rosse» nin muvakkaten tahliyesi hakkındaki talebini reddetmiştir.

Cenubî kutüpde tetkikat

Londra, 2 (A.A) — Daily Mail in Oslo muhabiri bildiriyor: Aften Posten gazetesinin neşeryledigi malûmata nazaran 1927 senesi teşrinisanisinden beri cenubî kutüp havalisinde istikşafatta bulunan Norveç hey'eti ne Thompson ne de The Chemeies adalarını İngiliz kâşiflerinin tarif eylediği noktalarda bulmamıştır.

Heyet bu havalide bir hafta dolaşmış ve karadan eser görmemiştir. Thompson adası ilk defa 1825 de kaptan Norris namındaki ingiliz denizcisi tarafından kesfedilmiştir.

Sör Chamberlain tarafından avam kamarasında ahiren vuku bulan beyanata nazaran son defa mezkûr adayı 1893 de amerikalı denizci kaptan Fuller görmüştür.

Fransadaki rezalet

Paris, 3 (A.A.) — Maten Gazetesine nazaran salâhiyettar bir menbaa göre Gazet de Fransın müşterileri iflâs taksiminde paralarının %60 nı alacaklardır.

Evinizin apartımanınızın daima temiz ve parlak kalmasını ve sizin de memnun olmanızı arzu ediyorsanız meşhur ve muzadı teaffün

Poliflor Noget

Cilasını

Kullanmanız lâzımdır

Her yerde Satılır

Türk telsiz telefon anonim şirketinden:

Türk telsiz telefon anonim şirketi Hey'eti umumiyesinin evelce 6 hânunusani 1929 tarihinde adiyen ve fevkal'ade olarak İstanbulda İş Bankasındaki dairei mahsusada içtimaa daveti ilân edilmiştir. Dahilî nizamnamenin maddei mahsusası mucibince hey'eti umumiyenin şirket merkezinde içtima edecekleri tastik edilmiş bulunmasına ve şirket mekezin ise yine mezkûr nizamnamenin maddei mahsusası mucibince Ankarada olmasına binaen işbu içtimaın ademi icrası hususu ilân olunur.

Undervvood yazı makineleri

46 tuşlu ve beynelmilel klâviyeli (Türkçe ve fransızca) cihanşumul UNDERWOOD yazı makineleri 7 kânunusani 1929 Pazartesi günü geliyor.

Türkiyede umumî mümessili kâğıtçılık ve matbaacılık Anonim şirketine müracaat ediniz.

Adres: Calatada Mahmudiye cadesinde 11 - 13 nümerülu mağaza

Telefon: Beyoğlu 1761

Istanbulda yeni Postahane caddesinde 15-17 nümerolu mağaza telefon: İstanbul 562

Ankara acentası: Taş handa Seyfullah ve Necip biraderler.

Muhterem müşterilerimizin nazarı dikkatine:

Piyasada, bir takım tamir ve tebdil edilmiş Underwood makinelerinin yeni yerine satıldığı görüldüğünden yeni UNDERWOOD makinelerinin ancak balâdaki adrese satıldığı beyan olunur.

Manisa vilâyetinden

Manisadan horos köy, muradiyeye takip eden güzergâhden menemene dogru izmir vilâyeti hududuna kadar 17 kilometre 305 metrelik kısmın tesviyi türabiyesi 41183 lira 22 guruş bedeli keşfi üzerinden 5 - 1-1929 cuma ertesi günü saat on bire kadar müttetle ve kapalı zarf usulile münakasaya konuldugundan taliplernmütteti muayene zarfinda vilâyet nafia baş mühendisliğine muracaatları.

Manisa vilâyetinden:

Bedeli keşfi
lira — kuruş
52707 37

İnşaatın nevi — 10 kilometrelik tesviyei türabiye
2 » şöse inşası
7 adet 1 metrelik menfes
5 » 2 » »
4 » 4 » »
1 » 10 » beton arme köprü
23 metre tulinde kuru divar
60 » » pere

Akhisar - Marmara yolunda balade gösterilen inşaat 52707 ira 37 kuruş bedeli keşfi üzerinden 26-1-1929 Cumaertesi günü saat onbire kadar müttetle ve kapalı zarf usulile munakasaya konulmuştur. Fazla tafsilat almak isteyenlerin Vilâyet Nafia baş mühendisligine muraceatları.

Nafia Fen mektebi mübayatından:

Talebe kabulüne 15 kânunusanide başlanıp 15 gün devam eder. Orta mektep mezunları imtihansız ihzarî ve lise mezunları mitihasız leyli birinci devreye girerler.

MİLLİYETİN ŞEHİR VE MEMLEKET HABERLERİ

POLİSTE

KADIN CESEDİ

Genç bir kadının naşı kız kulesi açıklarında bulundu

Dün sabah Kız kulesi açıklarında 30 - 35 yaşlarında güzel bir kadının cesedi bulunmuştur. Bu kadının bir kazaya mı yoksa bir kasta mı kurban gittiği belli değildir. Hüviyyeti de mechuldur. İntihar etmiş olması da muhtemeldir.

Ceset morga gönderilmiştir.

* KÜSTAHÇA BİR TARRUZ— Üsküdarda Durbalı mahallesinde oturan Mürüvvet Hm. Haydar Paşadan evine giderken tenha bir yerde karşısına Kâzım Kâmil, İbrahim tarafından taarruza uğramış ve bu üç serseri zavallı Mürüvvet Hanimin çantasını çarpıp kaçmışlardır.

* 1,300 LİRASİNİ ÇARPMIŞLAR — dün Hikmet Hm. isminde bir kadın dalgın dalgın köprüden geçerken yanına yaklaşan bir şahs cebinde 300 lira para ve 1000 liralık mücevherat bulunan çantasını çarparak kaçmıştır. Hırsız zabıtaca aranıyor.

* ARKASINDANI SAPLAMIŞ— Evelki gece Balatta oturan Celal Fenerde bir arkadaşiyle görüşürken Telsizci Arif yanına sokularak kamasını sırtına saplamış yüzünden de yaralanmıştır. Carih kaçmıştır.

* YANGIN BAŞLANGICI— Haydar paşada koşu yolunda Prenses Nevcivan hanımın köşküne bitişik ahırdan yangın çıkmış derhal söndürölmüştür.

Seyrisefain

Antalya Postası

(ÇANAKKALE) vapuru 6 Kânunusani Pazar 10 da Galata rıhtımından hareketle İzmir, Güllük, Bodrum, Rados, Fethiye, Finike; Antalyaya gidecek ve dönüşte mezkûr iskelelerle birlikte Andifli, Kalamaki, Marmaris, Sakız, Çanakkala, Geliboluya uğrayacaktır.

Trabzon birinci postası

(CUMHURİYET) vapuru 7 Kânunusani Pazartesi 12 de Galata rıhtımından hareketle İnebolu, Samsun, Giresun, Tırabzon, Rize, Hopaya gidecek ve dönüşte Pazar İskelesiyle Rize, Sürmene, Tırabzon, Tirebolu, Gireson, Ordu, Ünye, Samsun, İnebolu, Zonguldağa uğrayarak gelecektir.

Hareket günü yük kabul olunmaz.

Galata koprü başında merkez acentesi Beyoğlu 2502 mesadet hanı altında hususi dairede 420 şubeel acntesianbulst.

Bartin Postası

TÜRKIYE vapuru

5 Kâ. sani Cumartesi

günü akşamı Sirkeci rıhtımından hareketle Ereğli, Zongoldak, Bartın, Koruca Şile, Cide iskelelerine gidecektir. Emin önü rıhtım han 2 nümeroya müracat. Telefon İstanbul 2684

MAHKEMELERDE

Katil kim?

Su yolcusunu öldürdü

Ağır ceza mahkemesi işe başladı

Su yolcusu Mehmet ağayı parasına tamaan katletmekle maznun Mehmet, Hayrullah ve Osmanın muhakemesine dün ağır Ceza mahemesinde başlanmıştır.

Evrakı davaya göre vaka teşrini saninin 11 inde olmuş ve Memet ağanın cesedi bir çuval parçasına sarılarak Veli Efendi çayırına atılmıştır.

Dünkü celsede maznunlar istiçvap edilmişti, katil maznunları hadiseyi inkâr etmişlerdir. Fakat ilk ifadelerinde mühim itirafatta bulunmuşlardır. Reis bu noktayı kendilerine sorduğu zaman maznunlar şu cevabı vermişlerdir.

— Çok dayak yedik onun için bazı şeyler söyledik!»

Maktul bekçinin damadı şehadette bulunmuş ve şunları söylemiştir:

— Kain peder şuna buna senetsiz para verirdi. Kendisi zengindi. Maznun olan Osman ve Mehmet kain pederden 250 lira ödünç almışlardı. Ben parayı geri almasını söyledim, merhum da istedi. Bir kısmını veririz demişlerdi, verdilermi bilmiyorum. Bir kaç gün sonra pederim ölü olarak bulunduğunu işittim. Bundan sonra Sabri isminde bir şahit dinlenmiştir.

Mahkeme damadın vekâletine ve diğer şahitlerin celbi için muhakemenin başka bir güne kalmasına karar verdi.

MAARİFTE

tasfiye

yeni harfleri ögrenemiyen muaallimler çıkarılıyor

Maarifi inzibat kamyonu dün Maarif Emininin riyaseti altında bir içtima aktetmiş. İçtimaa Maarif müdürü ile lise müdürleri iştirak etmişlerdir.

Bu içtimada muhtelif Maarif işleri mevzu bahsolmuş ve geçen senei tedrisiye esnasında muvaffakiyet gösteren 15 muallime takdirname verilmesi takarrür etmistir.

Aynı zemanda mesleki acizleri tahakkuk eden 15 muallimin tasfiyesine karar verilmiş tir.

Yeni harfler imtihanında da muvaffak olamıyan bir kaç muallim daha tasfiye edilecektir,

* LİSDE MÜSAMERE— Evelki akşam İstambul Erkek lisesinde senelik izci müsameresi verilmiştir. Müsamereye Maarif erkânı ve talebe velileri davet edilmişlerdir. Evvelâ İstiklal marşı çalınmış muhtelif numaralar yapılmıştır. Talebeden iki efendi de güzel monloğlar süylemiş, iki perdelik hissi Komedi oynamışlardır. Bilhassa İzci tablosu çok alkıslanmıştır.

MEMLEKETTE

Garip mahlûk

Beygir cesametinde siyah bir koş Konyada gürüldü

Felâketzedelere yardım — İzmir Hilâliahmer merkez heyetinin istifası münasebeti ile Ankaradan Müfettişi umumî Çorum mebusu Mustafa bey ile Hilâliahmer mürakibi Tokat mebusu Hüsnü, Umumî merkez muhasebecisi Cemil beyler gelmişlerdir.

Öğleden sonra vilâyette içtima edilmiştir. İçtimada fırka müfettişi Zühtü bey ile mutemet Salih ve sıhhiye müdürü Lutfi beyler hazır bulunmuşlardır. İki saatan fazla müzakerat cereyan etmiştir.

İki üç gün zarfında Hilali ahmer teşkilatı faaliyete geçirilecektir. Zelzele felâketzedelerine derhal yardıma başlanacaktır.

İzmir merkez heyetinin istifasının kabul edildiği anlaşılmaktadır.

Vali Kâzım paşa içtimadan sonra demiştir ki:

— Hilâliahmer umum merkezi felâketzedeiere yardım için tahsis ettiği 45000 lirayı ihtiyaç karşısında tevzi edecektir.

Bir kaç gün içinde felâketzedelere para verilmek suretile yardıma başlanacaktır. Yardım, evlce tespit edilen listelere göre ihtiyaç nispetinde yapılacaktır.

* HAYVAN HASTALIĞI — Kuşadası kazası hayvanlarında hastalık zuhur ettği haber verilmiştir. Merkez baytarı hastalık mahalline giderek fennî tetbirler alacaktır.

TESEKKÜR

Refikamın doğum ameliyesini nakledildiği sihhat yurdunda çok hazık ve çok üstadane bir surtte yapan muallim doktor Orhan Tahsin bey efendiye ailece minetdarlığımızı bu sütunda alenen ifade etmek isterim.

Osman tevfik

Zayi — Karamürsel askerlik şubesinden almiş olduğum terhis vesikasımı kazaen zayi eyledim. Yenisini çıkaracağımdan eskisinin hükmsüz olduğunu ilân eylerim.

ADRES Karamürselin camiatik mahallesinden 318 tevetllütlü Hüseyin oğlu Ali Rıza

Galatasaray Kâtibiadil Dairesi canibi alisine

Efendim,

Beyoğlunda İstiklâl caddesinde Kâin sahibi bulunduğumuz 148 numaralı Şark Pazarı (Bazar d'Orient) tohafiye mağazasının şapkalara mahsus reyonu son kontrato mucibince 1 kânunusani 1928 tarihinden itibaren bir sene müddetle şapkacı Alfons Acanoli efendiye icar eylemiş idik.

Müddeti icar 31 kânunuevel 928 tarihinde hitama ermiş olduğundan müsteeciri mumaileyh Alfons efendi ber mucipi mukavele mezkûr şapka reyonunu tahliye ve bize teslim eylemiş ve şapkalara mütaalık bütün emvalini beraber götürmüş olduğu cihetle artık mağazamızda kendisinin bir guna emvali ve alâkası kalmadığını malûm olmak üzre keyfiyetin gazetelerle ilânına deladet buyurulmasını reca ederiz efendim.

N. Atanasyadis ve A. Psalti.

İşbu ilânname dairede mahfuz aslına mutabık olmakla kanunu ticaret ahkâmına tevfikan berayı ilân Milliyet gazetesi müdüriyetine takdim

Beyoğlu Birinci kâtibi adli

Kâmil

Millet mektebleri için

Millî Alfabe

Muallim: Nudiye Hüseyin

Maarif vekâleti millî talim ve terbiye dairesinin 14 - 11 - 1928 tarih ve 214 numrolu kararıyle bilumum millet mektepleri için kabul edilmiştir.

Tevzi merkezi:

Sühulet kütüphanesi

Fiyatı 20 kuruştur

Toptan siparişlere ayrıca mühim iskonto yapılır

MÜTEFERİK HABERLER

BAYTAR KONGRASI

Dün senelik içtimaını aktetti. Eski hey'eti idare ipka edildi

Dün Istanbul ettibayi baytariye muhadenet cemiyeti Türk ocağında senelik kongrasını akt eylemiştir. Celseyi cemiyet reisi ve Mardin meb'usu Muallim Nuri bey küşat eylemiş evvelâ kongrayı idare için muvakkat bir reis ile kâtip intihap olunmuş ve sabık heyeti idarenin senelik raporu kıraat olunarak heyeti umumiye tarafından kabul edilmiş ve meslek namına vakı teşebbüsleri için sabık heyeti idareye heyeti umumiye tarafından teşekkür edilmiştir.

Müteakiben yeni heyeti idare intihabına geçilmiş ve riyasete ibkaen Mardin Mebusu muallim Mehmet nuri bey, kâtibi umumiliğe ibkaen Mazhar bey, veznedarlığa ibkaen Müderris Ahmet Hamdi bey, Azalıklara da Askeri beytar tatbikat Mektebi Müdürü Miralay Halit, Müderris Rıza İsmail, Müderris Fazlı Faik, Bakteriyolog Etem beyler intihap olunmuştur.

Hey'eti umumiyenin kongra münasebetile Reisi Cumhur Gazi Hazretlerinin Baş Vekâlet, Millî müdafaa ve İktisat Vkâletterine tazimatları müş'ir telgraflar çekilmesine ve ayrıca Maarif Vekil Necati bey efendinin elim vefati için Baş Vekâlete hey'eti umumiyenin taziyetini müş'ir telegaf keşidesine müttefikan karar verilmişiir.

* H. ETFAL BALOSU — H. Etfal cemiyetinin senelik balosu dün gece Perapalas otelinde verilmiş ve pek samimî olmuştur.

* HİLÂLİ AHMER BALOSU HASILATI — Hilâli ahmerin bu sene verdiği balonu hasılatı 6000 lirayı geçeceği tahmin ediliyor.

Şimdiye kadar 5500 lira tahsil edilmiştir.

* VİLÂYET YOLLARI — Bir macar grupu İstanbul vilâyeti dahilinde beş sene zarfında inşa olunacak yolların inşasına talip olmuştur.

URLA SULH HAKİMİ—İhsan Ziya Bey bugün İzmir tarikiyle mahalli memuriyetine hareket ediyor.

* BİR SENELİ KEVRAK — Istanbul vilâyeti evrak kalemine bir sene zarfında 322.580 evrak muamele görmüştür.

* KİBRİT GELİYOR— Şubat iptidasında Avrupadan3bin sandık kibrit gelecektir.

* PAPA EFTİMİN TEBRİKİ— Papa Eftimin ef. M.Musoliniye bir telgraf çekerck Türk-İtalyan misakının tastiki münasebetiyle irat ettiği nutuktan dolayı tebrikâtta bulunmuştur.

* FUTBOLCULARMIZI ÇAĞIRDILAR — Fransızlar Beşiktaş futbol takımını bir buçuk ayda yedi müsabaka için Fransaya çağırmışlardır.

* HİLÂLİ AHMER GÜNÜ— Bu sene 16 şubat günü Ramazana rasgeldiğinden ahmer günü 7 şubatta tesit edilecektir.

* EHLİYETNAMELER VERİLİYOr — Vilâyette yapılan imtihanlarda muvaffak olan memurlara fotoğraflı ehliyetnamelerin tevziine başlanmıştır.

* CEMİYETLERİN TEFTİŞİ— Polis müdüriyeti İstanbulda mevcut bütün cemiyetlerin muamele ve hesaplarını teftişe başlanmıştır.

* TÜTÜN ANTREPOŞU — Tütün inhisar idaresi Beşiktaş Hayrettin iskelesinde büyük bir antrepo inşasına başlamıştır.

EMANETTE

Terkos imtiyazı

Nafıa vekâleti fesih müracaatına cavap verdi

Iki gün evel Eyup üzerinde patlıyan Terkos ana borusu, İstabul iki gün susuz kaldıktan sonra tamir edilebildi. Fakat buna rağmen İstanbul ve Beyoğlu tarafındaki yüksek yerlerin çeşmeleri hâlâ akmamaktadır.

İstanbulun su ihtiyacını senelerden beri temin edemiyen bu şirketin feshi için Emanet Nafia Vekâletine müracaat etmiştir. Vekâletten nihayet cevap gelmiştir. Cevabın mahiyeti emanet mahafilinde mektum tutulmaktadır.

Fakat yaptığımız tahkikata göre şirketin imtiyazını bitmesine daha on sene, satın alınabilmesi için de dört sene lâzımdır.

* **Yangınlara karşı tedbirler** Şimdiki halde şehrimizin dört beş yerinde mevcut olan harik ihbar telefonlarının bu sene tezyidine ve bu telefonların doğrudan doğruya İtfaiye gruplarına raptına karar verilmiştir. Bu suretle yangın telefon şirketinin delâletine lüzum kalmadan gruplara haber verilecektir,

Bundan başka terkos musluğu olmayan yerlerde 50 tondan 70 tona kadar su alan havuzlar yapılması mukarrerdir.

Bu tasavvurlar yakında cemiyeti belediyeye teklif edilecek karar alınır alınmaz işe başlanacaktır.

* **Gezaya çarpılanlar** — Seyrüsefer merkezi geçen 928 senesi zarfında vapurların alt salonlarında ve tünelde sigara içenlerden, vapurlardan atlayanlardan, seyyahlara yüksek fiatla mal satanlardan, nizam haricinde hareket eden şoför, arabacı ve kayıkçılarla tercümanlardan 6828 kişiyi tecziye etmiştir.

* **Karagümrüğe tramvay** — Havalar iyi gittiği için Fatih-Edirnekapı hattındaki inşaata germi verilmiştir. Şosenin, Çukurbostandan 100 metro ilerisine kadar olan kısmının tesviyei türabiyesi yapılmıştır. Karagümrük meydanına kadar da hat döşenmiştir. Şirket şimdilik Karağümrüğe kadar tramvay işletmiye karar vermiştir. Hat tamamen tespit edilmediği için şimdi muvakkat bir makasla Altay mahallesine kadar işletilecektir. İnşaat ilerledikçe Tramvay da ileriye doğru temdit edilecektir.

* **Açık güğüm yok!** — Şehremaneti, fazla güğüm olmadığı için şimdiye kadar sütçülere müsamaha ediyordu. Sütçüler Bogaziçi gibi yerlerde açık süt satabiliyordu. Fakat son zamanlarda mefsuh şirketin güğümleri satılığa çıkarıldığı için piyasada güğüm fazlalaşmıştır.

Bunu nazarı dikkate alan Emanet verdiği müsadeyi dünden itibaren geri almıştır. Bundan sonra açık güğümle süt satanlar tecziye edilecektir.

* **verem dispanseri** — Emanet sıhhiye müdüriyeti İyipte yeni bir verem dispanseri inşası için yeni sene bütçesinden tahsisat istemiştir.

* Emanet yardım edecek — Şehremanetinin 6 amelesi Kâhtanede bir kaza neticesinde elektrikle yanmışlardı.

Emanetçe bunların ailelerine muavenet edilecektir. Hadise mustantiklikce tetkik edilmektedir.

* **Halit B. evrakı**— Komiser Halit beyin evrakı encümeni emanetçe ikmal edilmiştir. Bir kaç güne kadar mazbata tanzim edilecektir.

* Eyup dispansıri — Emanet bu sene Eyupta asri techizatı havi bir verem dispanseri inşa ettirecektir.

* **Dilencier**— Emanet sokaklardan dilencileri toplamağa devam ediyor. Son iki gün zarfında 34 dilenci toplanmıştır. Çalışmağa kudreti olan dilenciler yol inşaatında kullanılacaktır.

İktisadî haberler:

Yeni tevziat listeleri

Valeks ve afyonu kimler ihraç edecek?

Sigortalar tarifesi hakkında Vekâletin bir iş'arı. hali acizde bulunan bir ticarethane hükûmetten muavenet istedi

Palamut tozu ile Afyon tevziatına ait olan liste de I.K Vekâletinden şehrimize Ticaret müdüriyetine gönderilmiştir. Istanbuldan 165 ton valeks [palamut tozu] ile 800 kilo afyon ihraç edilecektir. 800 kilo afyondan 300 kilosu Hüsnü, 300 kilosu Ziya ve 200 kilosu da Bahaeddin beylere tevzi olunmuştur.

* Sigorta tarifeleri —Sigorta tarifesini tetkik etmekte olan ve iktisat müderrisi Zühtü Beyin riyasetinde bulunan komisyon henüz mesaisini ikmal edemediğinden dün İ.K Vekâleti Ticaret münüriyetine bir tahrirat göndermiştir.

Vekâlet bu tahriratında komisyonun üç ay zarfında ikmali vazife etmesi lâzım gelirken tetkikatın elân bitmemesinin sebebini sormaktadır. Komisyon ise kendisini müddetle mukayyet addetmemektedir Ticaret müdüriyeti tahkikat yaparak neticesini Vekâlete bildirecektir.

* HÜKÛMETTEN MUAVENET İSTEDİ— Şehrimizde bulunan büyücek bir ticarethanenin hali hacızde bulunduğu yazılmıştı. Bu ticarethane ahiren hükûmete müracaat ederek kendisine muavenet edilmesini rica etmiştir.Bu müessese son zamanlarda tuz işlerinde hayli zarar etmiş.Bankaların da krediyi kesmeleri üzerine müşkül bir vaziyete düşürmüştür. Mahaza çok eski bir ticarethane olan bu müessisenin keneisini kurtaracağı muhakkak addedilmektedir.

* MÜNHAL T. MÜDÜRİYETİ — İ. K Vekâleti münhal olan Konya ve Antaly İ. K müdüriyetlerini kabul edip etmiyeceklerini, yerli Şirketler komiserleri Remzi ve Rasım beylerden sormuştur.

* T. ODASINDA— Ticaret Odasının dahilî talimatnamesini müzakere etmekte olan komisyon dün de toplanarak tetkikatına devam etmiştir.

* BORSA NE HALDE — İngiliz lirası dün Borsada 988,25 kuruşta açılmış 989 kuruşa yükseldikten sonra akşam yine 988,25 kuruşta kapanmıştır

Düyunu muvahhede 224,5 lirada açılmış 225,25 liraya yükseldikten sonra akşam, 225,25 lira dakapanmıştır, Altun borsa haricinde, 851 kuruşta kapanmıştır.

* ANTREPO BUHRANI MI? Tophane antrepolarının Fort şirketine verilmesi üzerine şehrimizde bir antrepo buhranı hissedilmeğe başlamıştır. Bunada sebep bu antrepolardaki vinçlerin diğer anterepolardaki vinçlerden daha iyi almasıdır. Evelce bir günde boşalan mavunalar şimdi ancak üç dört günde boşalmaktadır. Buhranın gittikçe ziyadeleşeceği söylenmektedir.

* TARIFE KOMİSYUNU — Yarın ikinci içtimaını akdederek Liman, Haliç ve Şirketi hayriye idarelerinin yeni tarifelerini tespite başlayacaktır.

Kanser

Köylü kurtulacak mı?

Amerikalı hekim bundan emindir.

Şehrimizde bulunan Amerikada ki Kanserle mücadele Cemiyeti reisi M. Nidan evelki akşam Tokatliyan otelinde kendisine müracaat eden bir köylüyü üç çeyrek saat kadar muayene etmiştir.

Kanserden hasta bulunan bu köylüyü (250) dolar sarfederek tedavi edeceğini söyleyen M. Nidon bir mektupla fakülteye müraceat eylemiştir. M. Nidon köylüyü kurtaracağını beyan etmektedir.

«Resimli» Millet Alfabesi

Millet mektepleriyle halk dersaneleri için yazılmıştır. (Mitat Sadullah) imzasına dikkat buyurulması. 20 kuruş. satış yeri TEFEYYÜZ Kitaphanesi.

Devlet demir yolları ve limanları umumî idaresinden:

Kayseri poz bölügünün (3) aylik et ve ekmek münakasası 20 Kânunusanı 929 pazar günü saat (16) da Ankarada Bolu palasta malzeme dairesinde icra edilecektir. münakasaya iştirak edeceklerin teklif mektuplarını ve et için (200) liralık, ekmek için (500) liralık teminatı muvakkatelerini yevmi mezkûrda saat (15.30) a kadar umumi idare yazı işleri müdürlüğüne vermeleri lâzımdır. talipler münakasa şartnamelerini (50) kuruş mukabilinde Ankarada malzeme dairesinden, Haydarpaşa da mubayaat komisyonundan, Kayseride Kayseri - Sivas inşaat mufettişliğinden tedarik edebilirler.

İlân

Kıyye: 550 Beyaz peynir
„ 650 Reçel

Uzunköprüdeki asker ihtiyacı için berveçhi bâlâ iki kalem erzak 30 kânunuevel 928 den 17 kânunsani 929 tarihine kadar yirmi gün müddetle münakasaya çıkarılmıştır.

Talî olanların depozita akçelerile birlikte Uzunköprüde müteselsir komisyona müracaatları ilân olunur.

Fikir, Mizah, Hikâye, Roman, Tiyatro

Milliyet

ASRIN UMDESİ "MİLLİYET,,TİR
4 KANUNUEVEL 1929

BU GÜNKÜ HAVA

Dün en çok hararet 16 en az 11 idi. Bugün hava lodos ve bulutlu olacaktır.

FIKRA

Zenginlik mes'elesi

Zengin olmak, rahat yaşamak beşeriyettin başlıca gayelerinden ve arzularından biridir . Fakat görüyorum ki zenginlik mes'elesinde bizim pek yanlış bir nazariyemiz var. Biz istiyoruçki çabucak zenkin olalım. Her yeni ir iş tutan, ticarî bir müessesenin başına geçen ne yapıp yapıp iki gün içinde servet sahibi olmak için çalışıyor. Kısa zamanda çok para : bu, servet ilmî noktai nazarından çok sakat ve çok sakim bir nazariyedir.

Saltanat idaresi zamanında 'ktisat ve ticaret işlerinden pek uzak kalmıştık. Umumî harp ise servet yapmak hususunda bize çok fena dersler verdi, çok berbat numuneler gösterdi. Harp esnasında hokkabazlıkla para yapan, zengin olan kaç kişi acaba servetlerini bu güne kadar idameye muvaffak olabil - mişlerdir.

Bu derslerden bazılarımız bilmem niçin mütenebbih olmak istemiyorlar?

• • •

Geçen gün ev için öte beri almağa çıkmıştım . Bir Türk mağazasına uğradım. Verilen fiatlar fahişe benziyordu. Ora - dan çıktım, biraz ötedeki mu - sevîye girdim. Fiatlarda yüzde on beş, hatta bazılarında yirmi kadar bir fark görmiyeyim mi? Mecburen museviden alış veriş ettim.

Bu farkın sebep ve menşei şudur:

Oradâ mağaza açan Türk, nihayet bir sene zarfında koyduğu sermayenin birkaç yüz mislini elde etmeğe karar vermiştir. Diğer taraftan rakibi olan musevi servetni tedricen yapacaktır.

Böyle emin esaslara iptina eden zenginlikler hic bir zaman sarsılmaz. Halbuki fazla tamaa, aykırı hırsa istinat ettirilen servetler ise daima tehlikeye maruzdur.

• • •

İstanbuldaki Karamanlı bakkallardan olsun ibret almalı değilmiyiz? Bunlar vaktile Karamandan gelip işe çıraklıkla başlayarak tedricen işi büyütmüşlermiş. Yaptıkları, uzun sene lerin çalışma çabalama mahsulüdür, beşer, onar paralık kazaıçların terakümüdür. İşte böyle servetleri değme buhran, değme sarsıntı yıkamaz.

Tacirlermize. esnaflarımıza, kâr, ve kisip peşinde koşan her Türk müteşebbisine tavsiyem şubur:

— Zengie olmak için aman acele etmiyelim. Bu işlerde sabır ye teenni her yerden ziyade lâzımdir.

ANKARA

DÜŞÜNDÜKLERİMİZ

TÜRKÇEDİR

Köşe minderine yaslanip çubuğunu tüttüren köhne Osmanlı. ülkesi, cahil Osmanlı, tarihe karıştı. Bu günkü Türkiye ile bu Türkün eski osmanlı ve eski osmanlı ülkesile alâkası yoktur. Osmanlı devleti cahildi, tembeldi, idaresizdi. Halkı bu cehaletinin zincirine raptetmişti. İdraki pasli bir mueesisenin bağlarına hapsedilen halk benliğini kaybetmişti . İnkilap, kudretli bir devletin efradına benliğini kazandırdı. Türkiye ve Türk meydana çıktı. Azimli, imanlı mefkure sahibi türkün irfanına hizmet büyük rehakâr inkılabın vazifesiydi.Türk Arapça öğrenmemişti.Öğrenemezdi.Buna lüzum da yoktu. İnkılap Türke hayat veren elini uzattı,Arap harlarını avucunda yuğurdu, sonra silip attı. O harfler aslına avdet etti. ve Türk, dilini öğrenmek için Türk harflerine koştu.

Bu gün okuyup yazdığımız harfler yeni değildir .

Türkün bu güne kadar harfi yoktu ki, bu günkü harfler yeni olsun . Türk halaskârının sayesinde yeni harfe kavuştu . Kavuşuncaya kadar harfleri yeniydi . Bugun artık yeni harfimiz yoktur . Sadece harflerimiz, alfebemiz, gramerimiz vardır .

Millet mektepleri müdavimleri yeni harflere değil, Türkçeye çalışıyorlar. Arap harflerile bin bir türlü şekle giren, bin bir şive alan Türkçeyi doğru ve pürüzsüz okuyup yazmaya çalışıyorlar.

Öğrenmeğe çalıştığımız, okuyup yazdığımız yeni harfler deyil Türkçedir.

FELEK

KEDİLER GİBİ

Yapılan pir istatistiğe nazaren Istanbulda en çok evlenme muamelesi şubat ayında olmuş.

Alel'umum izdivaç kareketleri bu aylarda çoğalıyor, kedilerde de öyle değil mi ?

BİR MUADELE!

Istanbulda bir Şehremaneti var, bir « Terkos » su şirketi var, bir de bizler yani halk var. Şirket su vermiyor, halk su istiyor Emanet te şirkete çıkışıyor, hatta mukavelesini feshetmek istiyor; Buna rağmen halk su istiyor, şirket vermiyor, Emanet emrediyor, ve her biri oldukları yerde duruyorlar. Bu muvazene parlaktır.

ÇOCUĞUN SUALİ ?

-- Baba gazozun kimisi açılınca köpürüyor, kimisi köpürmüyor, neden ?

-- Şişe çok sallanırsa köpürür !

-- Biz hergün tramvayda sallanıyoruz ama hiç köpürmü - yoruz !

Manda mı? Altın madeni mi?

Çatalca köylerinden birinde tuhaf bir vak'a olmuş: Halil ağa isminde bir köylünün kâat yemeye alışmış bir mandası varmış. (Kırtasiye meraklısı olduğuna göre yaşlı bir şey olmalı) Halil ağa biriktirdiği bir kaç altını kat kat kâada sarıp ahırın derunündeki kovaya saklamış. Kâat tiryakisi manda da kâatları yerken altınları da işkembesine indirmiş. Halil ağa işin farkına varınca yatağı mandanın ardına sermiş ve bir müddet intizardan sonra altınları derdeste başlamış yalnız üç tanesi halâ meydanda olmadığından Halil ağa yeni maden damarından ayrılamamaktadır. Altın yumurtalı tavuk diye bir efsane vardı, zeman altın tezekli manda hakikatini yarattı. Doğrusu Halil ağanın mandası yine iyi hayvanmış ki yuttuğunun kısmı âzamını geri vermiş, ne mandalar var ki böyle hazmı güç bir şey yuttuktan sonra ardında kimseyi dolaştırmaz, teper.

FELEK

Yangın nasıl söner?

Büyük binalarda, sinema ve tiyatrolarda yangın söndürme vasıtaları bulunacak

-Gazeteler-

—Ne yapıyorsun canım, ortalığı suya boğdun ?

—Ne yaparsın beyim, baksana tutuşan tutuşana!..

NEŞRİYAT HAYATI

Resimli muhit

Ahmet Cevat B. arkadaşımız tarafından neşredilmekte olan resimli Muhit mecmuası her nushasında yeni bir terakki adımı atmaktadır. Ayda bir defa çıkan bu nefis mecmuanın mündericatı cidden vahdet içinde bir tenevvu göstermektedir. Hikâye, tiyatro, şiir, hatırat, kadınlara, ev hayatına ait malûmat, ilmî bahisler bu güzel ve itinalı mecmuaya herkes için ihtiyaca uyan bir nefise namı verilebilir. Muhitin bu defa çıkan nushası büyük Gaziye, Başvekile ait hatıraları, bazı şiirlerle müteaddit hikâyeleri, yazımızın tarihine ait ilmî malûmatı camidir. Büyük bir gayret ve fedakârlıkla neşredilen bu güzel mecmuayı tebrik, muvaffakıyetinin devamını temenni ederiz.

Askerî bahis

FRANSIZ BÜYÜK SAHRA DEMİR YOLU

Fransızların Afrika şimalindeki müstemlekelerile Afrika garbındaki müstemlekelerini birleştirecek ve Büyük Sahrayı kesip geçecek olan muazzam demir yolu ağları on yıl sonra bitecektir. Bu demir yolu yalnız Francız teknik ve dehasının parlak bir eseri olarak kalmıyor, aynı zamanda cinsi beşerin muazzam muvaffakıyetlerinden birisini teşkil ediyor. Bu muazzam teşebbüs, cihânın bir hadisesidir. Onun askerî ve siyasî ehemiyeti ise bilhassa mühimdir.

Bu teşebbüs aynızamanda Fransa için, halkın ruhunu ve maneviyatını yükselten bir propaganda menbaıdır.

Malûmdurki, simalî Afrikadaki Fransız müstemlekleri, Büyük sahra denilen, ve onları bir düşman cöl denizi ile çepçevre sarmış olan bir ateşli mania ile garpteki Fıransız müstemleklerinden ayrılmıştır. Bu demir yolları bu ateşli kum denizinden geçerek simaldeki Fıransız Afrikasını garpdekine birleştirmekle her ıkisi üzerindeki Fıransız hakimiyetini de kuvvetlendirmiş oluyor, çünkü bundan sonra Fasta çıkacak bir isyanı, Senegal ve Gineden getireceği kara yüzlü askerlerle bastırmak Fransaya mümkün olacaktır. Bu demir yolu sayesinde, Fransanın «Büyük Fransız Afrikası» ndaki nüfuzu kuvetlenecektir.

Bu mühim teşebbüsün en mühim noktası ise Fransanın bir harp yapması düşünülünce canlanır. Malûmdur ki Cihan Harbinde Fransızlar ve müttefikleri gayet müsait bir vaziyette idiler, onlar, cihanın denizlerine hâkim olduklarından garbî Afrikadan asker getirmekte Fransızlar güçlük çekmemişlerdi. Halbuki gelecek bir harpta Fransa yalnız başına kalacak olursa acaba vaziyeti bu hususta İgene müsait olur mu? Tabiidir ki hayır. Deniz kuvvetleri Fransanınkinden daha zaifolan bir devlet bile, gine körfezi, Atlantik koca Denizi ve Akdenizden geçecek olan Fransız askerî nakliyatını tehdit eder ve bozar.

Çünkü zamanımızın (denizaltı, deniz tayyaresi, mayin gibi) yeni deniz silahları karşısında bu gibi uzun deniz yolları üzerinde pürüzsüz bir emniyet kurmak mümkün değildir.

Binaenaleyh bu demir yolu ağı, Avrupa Fransasının dahi siyasî ve askerî emniyetini arttırmak itibarile gerek Fransa ve gerekşe diğer Avrupa devletleri için manasız değildir. Bu demir yolu olmayınca, Senegal, Gine V. S. gibi garbî Afrikadaki müstemlikelerden celbedilecek renkli birlikler evvelemirde Gine körfezi kıyılarında Dakar ve Senluvi (Sainl-Louis) limanlarında toplanacaklar, ondan sonra vapurlara bindirilip haftalarca demir yolu seyahatı yaparak Marsilyaya çıkarılacaklar. Hem de nasıl bir yoldan? En zaif bir düşmanın bile tehlikeye koyacağı bir yoldu! Halbuki Büyük Sahra demir yolu ağları, büyük Francız Afrikasının tam göbeğinden geçiyor. Garbî Afrikanın kara derili bütün Francız kavgacılarını daha çabuk Akdenizin Afrika limanlarında taşıyabilir. Buradan da Marsilyaya kadar ancak yirmi dört saatlik bir demir yolculuğu kalır ki bu kadarcık bir demir yolunun muhafazası da daha kolaydır.

Sözün kısası, Büyük Sahra demir yolları bir harp halinde Fransaya şimalî ve garbî Afrikadaki bütün insan, hayvan, ziraat ve sanaat menbâlarından istifade imkânını verecektir.

Bu demir yollarını, masraf ederek yapmanın daha derin bir manâsı da vardır; Fransa, Avrupada İngilteresiz olarak ta bir harbe hazırlanıyor. Kime karşı? Bahtına him çıkarsa; Almanya mı, İtalya mı, belki de İngiltere mi? yâni hazırlığı kuvvetlidir.

Biz, cihanşumul bir ehemmiyeti olan bu demir yollarından okuyucularımızı haberlemeği faydasız bulmadık.

CİNOĞLU

PASTIRMA YAZI

MİLLİYETİN EDEBİ TEFRİKASI No 16

VII

Bu nasıl işki? Suzanın yanına gidip o da yanlıyacak, hiç olmazsa kendine münasip bir haftalık bağlatacaktı. Cemalin indinde Suzan bunu yapmağa mecburdu. İcabında evi soyar, daha da lâzımgelirse herifi de metresini de temizleyi verir, olur biterdi. Sürünmek canına tak demişti. Bu eziyetli yaşayış, nasıl olsa, onu bir gün böyle bir cinayet işlemeğe sevkedecekti. Belki ablası bu zarureti anlar da, kendisini katil olmaktan korurdu.

Tarzı hareketi evelden tespit olunmuştu. Evi bulmağa muvaffak olursa, gündüzün gidecek - ki Şakir orada mevcut olmasın - kapıyı çalacak, hizmetçiyle hanımı çağırtacak, iki tek lafedecekti: « Bana, göynünden ne koparsa uçlan, defolup gideyim. Yoksa başına belâyım ; elimden kurtulamazsın. » Bu suretle ilk pa... ele geçirdikten sonra da, bunu haftalığa bağlıyacak, geriye dönecekti.

En azı, haftada on lira umuyordu. Bu iratla gül gibi yaşıyacak, o kahveden bu kahveye, o meyhaneden bu meyhaneye dolaşacak, kumarını oynayacak, esrarını, içecek, kopukluktan kurtulup kalantorlar sırasına geçecekti.

Fakat bu parlak emellerin tehahhuku geciktikçe gecikiyordu. onları tesri etmenin çaresine bakmaliydi.

İşte bu gece, Cemal, döşeğinin içinde gene bunu düşünmekte idi. Şerbetçi Hamdinin belki beşinci defa tekerrür eden ihtarına kızdı. yattığı yerden başını kaldırdı ve en galiz küfürleri savurdu.

Hamdı bu şütum silsilesini lâkaydane karşıladı.

— Ulan, ne oluyorsun, saloz dedi; efkârın varsa, böyle dilini yutmuş ispinoz gibi düşünmeyle mi dağıtacaksın? gene dalgada mısın yoksa?.

Cemal , derdini arkadaşından gizlemişti. Ne olur ne olmaz ihtiyat ediyordu. Belki iş cinayete kadar varırsa, kendisini ele verecek bir sırdaş bulundurmaktan çekinmişti. Sesini çıkarmadı. Fakat Hamdı bir daha israr edince artık ketumluğunu muhafaza edemedi. Birazda , derdine ortak edinmek ihtiyacını duyuyordu.

— Ah , canına yandığım ! dedi; bu kafa ile dalga mı olur ? Öyle biçimsiz bir işe sarsardım ki sorma.

— Ne oldu ? mantar mı bastın? sen kolay kolay mandepsiye gelmezsin ama...

— Yok, bilâder.. öylesi değil.

— Ya?

— Sana ağnattıramam ki.

— Hırboya bak be! Neden ağnattıramiyormuşuu? Herkes anlayışı kıt enayimi? Ulan, iki yıl daha mekteple b... ğü sıksaydım hafız olıyordum. Sen benim surratıma bakıp da, gözlerimi cep aynası , burunumu aptesane mandalı sandın galiba. Bu kafadır, anam babam, tuz kabağı değil. Daha senin aklının eremiyeceği neler var ki apçet hisabiyle tutarını bir çırpıda söyleyiveririm , evel Allah ! Sen hele de bakalım da , anlayıp anlamadığımın sonra farkında olursun.. Enayi pilâkisi !

— Darılma, yahu!

— Darılmadım.. Hadi. öt!

— Senin anlayacağın: Kız kardaşımı arıyorum.

— Ay! senin kız kâdaşın mı var?

— Var, ya!

— Evli mi?

— Değil.

— Kız mı?

— O da değil.

— Esnaf öyleyse. Nerede, Feridiyede, filan mı?

— Değil, be!

— Ulan, işte şimdi sana hak verdim: Sahiden de anlaşılacak gibi değil.

Evli mi. yok.. Kız mı, yok.. Sermaye mi, o da yok; ey nedir o halde?

— Birinin aftosu.

— Şunu peşin desene! Kim bu herif?

Şakir bey isminde birirsi.

— Karıyı temelli mi tutuyor, yoksa bir yere kapatmış da arada bir mi uğruyor?

— Temelli.

— Bu, geçmişine yandığımın karısı hiç seni arayıp sormayor mu?

Şimdiye kadar ben arayıp sormadım ki.

—Neden? Aranızda bir vazgeçti mi vardı?

— Yok! Bizim moruk, peşin evden onu tüydürdü, izini kaybettik. Ben valla, ne yalan söyleyim, herhangi bir çeşme yalağında kıkırdamış gitmiştir. diyordum, meğerleyim yağlı kuyruk yakalamış, Dünya böyledir: Kimine hayhay, kimine vayvay! Ben burada tütün balığı gibi nargile dumanı içinde uyumağa çabalayim, Hanım kuştüyü yastıkta yan gelip yatsın. İkimizde, halbuki bir ana duğurdu.

— O senden büyük mü?

Mabadi var

Küçük Hikâye

panayır yerinde

Muharriri: Alfons Seşee [*]

Niste panayır kurulmuştu. Mosena meydanı, Mah-Mahon rıhtımı barakalarla doluydu. Dolaşıyordum.

Dört ayaklı bir iskemlede oturan bir maskara, çığırtkanlık ediyordu. Gecenin berrak ve yıldızlı olmasına tağmen, şemsiye açmıştı. Yaklaştım. Diyordu ki:

Geliniz, giriniz, esrarengiz yağmuru görünüz. Geliniz görünüz. İliklerinize kadar ıslandığınız halde kav gibi kup kuru kalacaksınız. Geliniz. giriniz esrarengiz yağmuru görünüz.

İçeri girmek iki meteliktir. girdim. kendimi sık bir ormanda buldum. İnsan boğuluyordu.

Biri: Hava fırtınalı; dedi.

Diger biri ilave etti: kükürt kokuyor, şeytanın gazebine ugrayacagız!

Uzakta bir uğultu, mavi bir iviçaç... Şimşek, bir yerde, bir şeyleri tuz buz ediyor... Yağmur yapraklarda damlalanıyor.

Bizi ağaclar koruyordu. Fakat birdenbire ormanın seyrek ağaçlı bir yerinden geçmek lâzım geldi; İptidaî bir köprü sel gibi akan bir derenin üstune bacak germişti.

Yağmura hükmeden barakanın sahibi haykırıyordu: Yürüyünüz yürüyünüz...

İki hamleyle köprüyü aştım, ağaçların altına sığındım. Ama bardaklardan boşanırcasına yağan yağmur, iliklerime kadar işledi:

Sağnak durdu Sular, dallardan damlıyordu. İlahi bir serinliğe büründük. Islak kum kokusu etrafa yayıldı.

Bitti. Çıkıyorlar. Elbiselerinde hiç bir yağmur alameti yok. Gayri ihtiyarî elimi şapkama getirip muayene edince, halk gülmekten katıldı, Ogust dilini çıkarıp selam verdi.

Çıktım, gene dolaşmağa başladım. Bu iki katlı bir atlı karıncaya benziyordu. İlk katından iskeletler sarkıyordu. Bunlar sahici iskelet değlidi, fakat tıpkı iskelete benzeyen şeylerdi. İnsan kemikleri şeklinde ince çelikten yapılmış kafesler tasavvur ediniz..

Bunlar ne işe yarar diye sordum. Bir genç kız cevap verdi:

— " Vucudu muhafaza eder.

— Nediye?„

" Bu kafeslerden birine girersiniz; çelikler kemiklerinizi sıkar, vücudunuz yuğrulur, çelikleşir, Ezilecek olursanız, hayatınıza hiç bir şey olmaz.

— Ezildikten sonra ha?

— Evet

Eylenceli bir şey mi bu?

İnsan çarpıntıya, heycana oğruyor.„

Yirmi santim verdim. Bir garson beni çelik kafese soktu, Çelik bir mağfer şakaklarımı sıktı, kollarım çelik kapanlara sıkıştı., bacaklarım çelikleşti. Kasıklarıma, karnıma,göğsüme çelik çenberler dolandı. Kımıldıyamıyordnm. Öte yanda garsonlar, daha başkalarına çelik kafesleri geçirmekle meşguldüler. Bu işlerini bitirdikten sonra açıldılar ve haykırdılar : " Felâkete doğru maş marş! „

Bulunduğumuz kat cehennemi bir hızla mihveri üstünde dönmeye ve yükselmeye başladı. Üstümüzdeki kat aynı hızla dönerek alçalıyordu. İki katın arasında ezilecektik.

Korku, pençesini gırtlağıma daladı.

Kadınlar, kendilerinden geçmişler, haykırıyorlardı: "Yetişin!.. Artık yetişin!„

Dört tarafımızdan mengeneye sıkışıyorduk. Kadınlar canhıraş feryatlarla can kurtaran istiyorlardı.

Etrafta halk gülmekten kırılıyordu.

Harici her türlü şuura lakayıttım; Yalnız vucudumun her an biraz daha sıkıştığını hissediyordum.Kulaklarım uğulduyordu, içinde cehennem gibi bir ateş yanıyordu; kanım gözlerimden fışkıracaktı, dudaklarımdan fışkıracaktı; damarlarım patlayacaktı; kemiklerim bin bir parça olacaktı.

Kendimi kaybettim.

Uyandığım zaman baktım, siyah kedim Kita,göğsümün üstüne çıkmış yatıyor.

★

Nakleden

Selâmi İzzet

[*] Alfons Şeşe 1876 senesi, kânunu saninin 29 uncu günü Nant şehrinde doğdu. Fröydün iddialarını o, 1904 de yazılariyle ortaya atmış, ruyaların, kâbusların manasıza heyecanlarını, korkularını- şuursuzluğu- etüd etmişti- S.İ

TİYATRO VE SİNEMALAR

Kadiköy Hale Tiyatrosı
GÜL HANIM
Cuma günü saat 3 de.

DARÜLBEDAYİ
Tepe başı tıyatrosunda bu gün saat 15-30 da ve akşamı saat 21-30 da
R. U. R
Yapma Adamlar 4 perde
müterrecimi: Halit Fahri

FERAH SİNEMADA
Yolcu ilaveten Namus
Ayrıca mükemmel Varyete numaraları.

Naşit bey temsilleri

Bu gun Günduz ve akşâmi Gündüz(altun arayıcılar) 6 perde Gece (yılan izi) komedi 4 perde Raks - varyete .

Üsküdar Orman muamelat memurluğundan: müsadere emvalinden olup Kadıköy, Erenköy ve Kısıklı civarında mahfuz iki bin altmış yedi kilo meşe kömüriyle elli yedi çeki elli kilo meşe hatabı, on iki çeki ikiyüz yirmi beş kilo mahlut hatap ve Üsküdar iskelesinde kırk bir adet beş metre üçyüz yetmiş beş desimetre mikap Azman meşe kerestesi 27 kânunu evel 928 tarihinden bilitibar yirmi gün müddetle müzayedeye çıkarılmıştır. Talip olacakların Üsküdar Orman muamelat memurluğuna müracaatla yevmi ihaleye müsadıf 15 kânunu sani 929 salı günü saat on beşde Üsküdar Kazasındaki komisyonda te'minat akçeleriyle hazır bulunmaları.

Beyoğlu civarında tamamen düz 100 metro ârz ve 150 metro tulinde satılık ve ya kiralık

ARSA ARANIYOR

En yakın tramvay istasyonuna 10 dakikadan fazla bir mesafede olmamalıdır. Alâkadaranın Galata Postanesi 90 numaralı kutu adresine tahriren müracaatları.

Liseler

Mübayaat komisyonundan:

Vefa orta mektebinin 1381 lira 21 kuruş bedeli keşifli tamiratı Kânunusaninin 20 nci Pazar günü saat on altıda ihalesi iora kılınmak üzre kapalı zarf usulile münakasaya konulmuştur. Taliplerinin şeraiti anlamak ve mahallen görülmek üzre mektep idaresine ve teklifnamelerin tevdii için de muayyen müddetten üç saat evel yüzde yedi buçuk nisbetindeki teminat akçelerile birlikte komisyonumuza müracaatları ilân olunur.

SİNEMA ÂLEMİ

HAFTADA BİR SÖZ

Film sanayii ve biz

Avrupa sinema revulerini takip edenler oralarda film sanayiine büyük bir alâka gösterilmekte olduğunu görmüşlerdir. Bu alâka o derece mühimdir ki Avrupada bir çok hükûmetler ecnebî filmlerinin yanında kendi memleketlerinin namulatının da muayyen bir nispet dahilinde gösterilmesini birer hususî kanun ile temin eylemişlerdir. Bunun neticesi olarak filmlerde bir "Beyelmilel„lik hadis olmaya başladı. Memleketi dahilinde böyle bir kanunî mecburiyet koyan milletlerin az çok bir film imalatı olması lâzım gelir, O sebeble bizim gibi bu işe temamen bigâne memleketler için bu himaye hareketine lüzum ve imkân yoktur. Fakat bir nokta var ki onu ihmal etmek dogru deyildir. Film yapmak için mutlaka "Senaryo„ ve ya "Stüdyo„ ya hacet yoktur. Evvelâ memleket dahilinde olan biten bir çok şayanı kayt şeyleri filme çekmek sonra mekteplerde gösterilebileecek "Terbiyevî„filmler yapmak faideli olduğu kadar kolaydır.

İmdi, İstanbuldaki film müesseselerinden biri bu mevzular üzerinde çalışmaya ve hele filmleri ecnebî film müesseselerine de vermeye muvaffak olurse hem kendisi hem de memleket istifade eder. Böyle bir teşebbüsün hükûmetçe de mazharı himaye olacağı kuvvetle ümit edilebilir, çücukü sinema ile tedris usuli en yeni ve müsmir bir şekli terbiye olduğu söyleumektedir. bundan başka, bize ait filmler her halda iyi bir Prupagand vasıtası olor.

Siyah inci filmi sahnelerindan (Melek)

KAHRAMAN SİPAHÎ

Artistleri: Garri Kuper, Evlin Brent

[Bu film heyecanlı bir sergüzeşt filmidir. Çöl manzara ve sahneleri canlıdır, alâka ile takip olunur.]

Mevzuu:

Cezayirin uzak bir hudut karakolunda üç candan arkadaş, müstemlekat kıtaatından üç zabit var, bunlardan biri cesareti ve silahşorluğu ile meşhur mülâzım "Boyole„ ve digeri mirliva ve birincinin amcası ceneral "Bojole„ dir. Mülâzım "Bojole„ çölde tehlikeli bir mıntakada bulunan bir şeye Fransa ile bir ittifak muahedesi imza lamayı teklife memur edilmiştir. Böyle iki arkadaşı ile birlikte en son Fransız karakolu olan (Zagig)e nasıl olur, Burada bir Amerikalı muharrir kadına rast gelir ve ona karşı kalbî bir muhabbet hissederse de mühim vazifesinin emrile onunla meşgul olmaz. Günün birinde orada yerliler isyan ederler ve karakol efradını katlederler. Bojole vaz'iyetin vehametine ve arzusuna rağmen güzel Amerikalı ile beraber firar eder ve bin müşkülâtla gideceği yere varır ve şeyhe iltihakı teklif eder. Diğer taraftan Bek isminde bir hain de vatanı aleyhine ve ecnebî bir hükûmet hesabına aynı şeyhe ittifak teklif etmeye gelir.

Şeyh bu iki tekliften "Bojole„ninkini kabul ediyor ama yanındaki Amerikalı kadını kendisine vermek şartile. Mülâzım "Bojole„ bu teklifi reddediyor. O sırada komşu kabile şeyhin karargâhına hücum ediyor. Bir taraftan Bojole hain Beki bir kılıç mücadelesinde öldürürken Amerikalı kadın da şeyhe taarruz eden bir düşman kadını öldürerek şeyhin hayatını kurtarıyor. Şeyh bu hadiseden mütehassis oluyor ve muahedeyi taati ediyor, Bojole de hem vazifesinde hem de aşkında muvaffak oluyor.

Kahraman Sipahi filminden sahneler (Alhamrada)

ÖLÜMÇENBERİ

(MAjikte)

Artistleri: Verner Kravs, Yenni Yugo

Mevzuu:

[Bu film cambaz hayatını iyi tasvir eder güzel bir filmdir. Bilhassa yarısından sonra hareket va alâka artmaktadır.

Botto isminde çok meşhur bir paskal, Andire isminde bir canbazla arkadastırlar, Botto gençliğinde geçirdiği bir maceradan dersalmis ve bir paskalın sevilemeyeceğine kani olmuştur Andire ise büsbütün başka türlü düşünür. O her rast geldiği kadinla kur yapar. Andire Liza isminde bir aile kızı seviyor fakt onun başka bir kadınla münasebette bulunduğunu görünce muteessir olarak canbazhaneden kaçıyor. Yağmurlu bir gece Botta canbazhaneden çıkarken Liza yı sokakta buluyor bu suretle aralarında dostluk teessüs ediyor.

Botto, paskalların sevileme - yeceği zannile asıl hüviyetini saklıyarak kendisini bir fabri - kada mühendis olarak bildiri - yor. Günün birinde Bottonun aksi tavsiyesine rağmen Liza bir akşam canbazhaneye gidi - yor, Botto sevgilisini orada görüp tanıyor, Andre de Liza - nın tekrar gönlünü alıyor, ertesi günü Botto ile Liza arasında gürültülü bir mesele çıkar ve Liza, Andrenin yanına avdette onunla birlikte Londraya giderler, Botto da sevgilisini takip eder ve Andre ile Lizanın girdiği canbazhaneye girer. Andre orada « ölüm çenberi » ismindeki tehlikeli nümarayı Liza ile beraber yaparken kaza olur ve düşerler.

Liza Bottonun yardımile kurtulur. Liza kendisine bu kadar müşfikane muamele edenin, sevdiği muhendisten başkası olmadığını görünce memnun olur ve ikisi birlikte bahtiyar olurlar. Bu vak'a Bottoya bir paskalın sevilmiyeceği hakkındaki fikrin doğru olmadığını parlak bir surette ispat eder.

Film kuvvetlinir, Yerner Kravs iyi fakat muttarit oynamıştır.

SİYAH İNCİ (Melekte)

Artistleri: Jozefin Beker, Jorj Melkiyor

"Bu film meşhur dansöz Jozefin Bekerin kendi hayatını kısmen anlatan ve bu şirin kadının fevkalâde pozlarını gösteren bir eserdir,filmde bir "Avantür„çeşnisi de vardır.

Mevzuu :

Antil adalarında vasi malikânesi olan Marki Severo evlatlığı Dönij ismindeki genç kızı gizli fakat şedit bir aşkla sevmektedir, hatta bir gün, evlatlığını biraz sıkıştırmış ve bu hal karısının nazarı dikkatini celbetmiştir.

Buna mukabil Dönij, Berval isminde bir genç mühendisle sevişmekte, hatta yakında nişanlanmayı bile ummaktadır, Evlatlığına âşık olan Marki karısının ve kızın ısrarına karşı bu nişana muvafakat etmiş gibi görünmüş, fakat genci Antil adalarındaki malikânesine müfettiş olarak göndermiş ve oradaki kahyasına bir mektup yazarak Bernolin Fransaya bir daha avdet etmemesinin teminini istemiştir. Alvarez isminde alçak bir herif olan bu adam bir gün "Papitu„ isminde bir şirin yerli kızı sıkıştırırken Bervol kurtarmış ve bu suretle Alvarez Bervale karşı husust bir kin bağlamış. Günün birinde Alvarez Bervale bir tuzak kuruyor ve bir sakat köprüden geçerken uçuruma düşürüyor, Papitu yetişiyor. Bervali tedavi ediyor. Berval ayılıp gezinirken Alvarezonun altın çaldığını görüyor, hücum ediyor ve polis yetişerek hırsız kâhyayı tevkif ediyor.

Bervol Fransaya dönüyor. Papitu da sevdiği bu erkeği takip ediyor. Bervol, Dönij ile nişanlanıyor, Papitu meşhur bir dansöz oluyor ve sevdiği genci bir baloda bulup öperken Döniji getirip gösteriyor, nişanı bozmaya teşebbüs ediyor, herifin fena niyetini gören paPitu bir ağaca çıkıp Markiyi öldürüyor ve iki gençi kurtarıyor, kendi de tekrar sahneye dönüyor.

İSTİBDAT

Operada

Artistleri: Con Barimur, Kamila Horn

(Bu güzel hissî bir filmdir. Artistlr İyidir. İhtilâl sahnleri hakıkidir. Bu güzel film biraz daha kısa olsa ne olurdu?]

Rusyanın, Avusturya hududunda bir ordu merkezi. Burada Malikof isminde çok haluk ve çalışkan bir çavuş var, bütün emeli zabitliğe terfi etmek. Bir Prens olan ordu kumandanı ceneral, Malikofun zabitliğini inha ediyor. Malikof talisiz bir adamdır, o günlerde bir gün ceneralın kızına derede banyo yaparken saat geliyor ve bir sarhoş neferin aldığı esvaplarını iade etmek isterken hisine mağlup oluyor ve prensesi öpüyor. Bu andan itibaren iki vücut arasında şerare parlıyor, lâkin Prensese mağrur Malikofun zabitliğe terfi etmiş olmasına rağmen bir suvarede onunla dans etmek istemiyor, ancak babasının ısrarı üzerine bir kaç adım atıyor. Malic bu istihkar hareketinden müte s ir oluyor ve kendinden geçinceye kadar içiyor ve sarhoşlukla Ceneralın konagında zabit şaşırıp Prensesin yatak odasına giriyor. Orada gördüğü bir çiçek demetinden ilham alarak balkondan topladığı bir kaç gülü, boynundan çıkardığı bir madalyonun üstüne "sizi seviyorum„ yazıp birlikte yatağa bırakıyor, fakat hemen orada sızıyor. Biraz sonra odasına gelen Prensesin istimdadı üzerine Ceneral geliyor ve Malikof bu hadiseden do ayı rütbesini kaybettiği gibi beş sene küreğe de mahkûm oluyor. Umumi harp patlıyor, devam ediyor, ni a et Rus ihtilâli oluyor. Malikof ihtilâl mahkemesine aza oluyor, mevkuflar arasında Prensesi görüyor, bir çok serzenişlerden sonra onun da kendisini sevdiğini anlıyor ve Ceneralı, idamdan kurtarmayıp ölürken deraguş ediyor, Ceneral kızını ona emanet ederken ölüyor. Bu hadise ihtilâl mahkemesi reisinin nazarı dikkatini celbediyor ve Malikofu tevkif etmek isterken aralarında mücadele oluyor ve reis ölüyor. Malikof da Prensesle birlikte Rusyadan kaçıyor. Bu film bir A erikan filmidir.

(Verner Kravs) ve (JENNİ JUGO)
Majik sinemasında
Gösterilmiş olan son temsilleri
Ölüm Çenberi
muazzam ve harika filminde layık oldukları alkış ve takdirlere mazhar olmuşlardır. Bu filimde pek güzel şeyler ve bilhassa Londranın en büyük sırkı görülmektedir. 10 kısım tekmili bir defada.

Alhamra
Sinemasında
Kahraman sipahi
Filimini gördünüz mü? görmediniz ise her halde bugün gidip görünüz. Gayet mükemmel ve son derece cazip ve merak aver sahnelerle malâmaldir.

Melek Sinemasında
Siyah yıldız
Jozefin Bekerin
Hayatı, tarihi, Paristeki oyunları Çarleston ve saire...
Siyah İnci
nam son filimde göreceksiniz. Bu gün Melek Sinemasına gidiniz.

Dün akşam
Asri sinemada
Gösterilmiş olan muazzam ve feykalâde
Serseriler Kıralı
Filiminin kahramani (Lüçiyano Albertini) emsalsiz muvaffakiyetler kazanmıştır. (Albertini) nin hayatı bahasına oynadığı atlama sahneleri ne heyecanbahş numeroları temaşageranı merak ve heyecana sevketmektedir. Velhasıl dimağlarda silinmiyecek izler bırakacak derecei mükemmeliyette bir filimdir.

ben hür Rejisörü Fred Niblo nun son bediası
DUŞMAN
lilyan giş

(Greta Garbo) ve (COn Jilbert) tarafından temsil edilmiş (Leon Tolestoy) in eseri
Anna-Karenin
şah eserini yakında alhamra da görmek için şimdiden hazırlanınız.

Çin yıldızı ANNA MAY VONGS
ile MARİ KİD ve HANS ŞEHLETO
Geçen yaz esnasında Istanbulun muhteşem ve bimisil manzaralarında...
Limanın dar ve haranlık sokaklarında
Istanbul Gölgelerinde
filimini sinemaya almışlardır.

MOGADOR OPERET HEY'ETİNİN YENİ BİR MUVAFAKİ'ETİ.
Bu gün tam saat 15,30 matinesile akşamı suvare saat 21 de FRANSIS TİYATROSUNDA MOGADOR OPERETİ tarafından
(LES 3 JEUNES FİLLER NUES) Operetinin son temsilleri. Yarinki Cumartesi akşamile Pazar akşamı yalniz iki defa olarak (PAS SUR LA BOUCHE)
Pazar günü matine saat 16 da NO.... NO..... NANETTE
Pazartesi akşamı son defa olarak NO.... NO..... NANETTE
Sali akşamile Çarşamba akşamı fevkalâde gala müsameresi olarak ve Parisin en büyük müvafakiyeti olan
(COMTE OBLİGADO)
Operet hey'etinin son haftası olmak üzre
LULU ve UN BON GARCON operetleri temsil edilecektir.

İstibdat filminden bir kaç sahne (OPerada)

Milliyetin halka mahsus sahifesi

BOZMA HEMŞERİ

Ne saçı uzundur, ne aklı kısa,
Hayatta yoldaşın bir odur varsa,
Cefakeş avrata cektirme tasa,
Kırk yaşından sonra azma Hemşeri!

Ocağın ziyneti, evin direği,
Evirip çeviren odur erkeği,
Yediğin sıcak aş, onun emeği,
Yok yere hatuna kızma Hemşeri!

Esir değil bu ki senin öz karın,
Bu gün kırıp gülme yüzüne yarın.
Güzü de kışı da vardır baharın,
Kuyunu elinle kazma Hemşeri!

Hayat bir yokuştur yalnız çıkılmaz,
Ömürlük bir maldan kolay bıkılmaz,
«Kâbe» dir sebepsiz, gönül yıkılmaz
Kurulmuş yuvayı bozma Hemşeri!

M.S.

Meşhur adamların mükteleri

Cenaze masrafı

İki arkadaş Pariste bir kazinada oturmuş konuşuyorlardı. Tanıdıklarından bir fakir adam ölmüş, cenazesi ortada kalmıştı. İkisi de bütün paralarını bir araya getirdikleri halde gene yetişmiyordu.

Bu sırada yanlarına meşhur fransız romancısı Aleksandr Düma geldi.

Ona da meseleyi anlattılar.

Düma sordu:

–Bu adm hömmek için kaç para lâzım?

– yimi beş frank.

–Merhum ne iş yapardı?

–Mahkeme mübaşirliği.

O vakit, alacaklılar tarafından daima başına musallat olan mübaşirlerden canı yanmış olan Düma cebinden 50 frank çıkasıp uzatarak:

– Birader, dedi, alın şu parayı kabilse iki mübaşir gömün!

Uyuyorum...

Küçük Mehmet biraz tenbeldir. Sabahleyin erkenden mektebe gitmek canını sıkar.

Geçen gün annesi kaldırmağa geldiği zaman horuldamağa başladı.

Fakat kardeşi oradaydı. Bağırdı:

– Anne, uyumuyor, mahsustan yapıyor...

Mehmet, gözlerini açmadan, sayıklar gibi söyledi:

– Yalancı sen de.. Görmüyor musun uyuyorum!

Çok acele işim var..

Salomon efendinin Bakırköyünde acele görülecek bir işi vardı, dara dar istasyona yetişti. Saati sordu:

– Tam 9 da ikinci bir tren var dediler.

Salomon düşündü:

– Tam 9 da mı?

Ve kendini birden bire unutarak birisile pazarlık ediyor gibi:

– Aydi, aydi.. şunu sekiz buçukta yapalım.. dedi

Çok acele işim varl,

Abbas yolcu!

Sabıkalı Abbas isminde biri Unkapanında Şükrü kaptanın kömür deposuna girmiş, bir çuval kömür çalarken yakalanmış. Zaman kış, Abbas ta üşümüş, başının çaresine bakmak istemiş. Fakat malûmya kömürcüler kurnaz olur, hemen bu bedavacı müşteriyi yaka paça ettirmiş. Şimdi Abbas yolcu.. Nereye?. Tabii Hapishaneye. Belki orada ısınır.

KÜÇÜK NASİHATLER

1– Azına bakma özüne bak!

2– Ağlayana gülmek çok ayıp ama canı yanandan fazla çırpınıp yırtınmak ta saygısızlıktır ha!..

3– Gençlikte çok eşeleyen ihtiyarlıkta gevşer.

4 El de bel gibidir açık bırakmağa gelmez, sonunda zararını çekersin.

5– Oğluna sermaye olarak -eğer varsa- akıl bırak, aklı olmayana sermaye neylesin!

9– Sokakta yürürken şuna buna çarpma, adama dümensiz derler.

7– Yumuşaklığın değeri olsa muşmula baş yemiş olurdu.

8– Minareyi çalan kılıfını hazırlar velâkin bazen de alemi kılıfın dışında kalıyor.

Büyük adamlar

Mimar Sinan

(Koca Sinan) denilen bu büyük türk mimarı miladî 1491 ve arabî 895 senesinde doğmuştur.

Sinan yeniçeri ocağı için toplanan devşirmelerdendir.

Istanbula geldiği zaman, vaktile marangoz çırakliği ettiği için yapı ve bina işlerinde çalışdırılmağa başlanmıştır.

25 yaşında yeniçeri neferi olmuş, Iranlılarla muharebe edilirken (Van) gölünü geçmek için orduya lazım olan kayıkları büyük bir meharetle yapması meşhur olmasına sebebiyet vermiştir.

Sinan (Buğdan) seferinede de (Perot) nehri üzerine mükemmel bir köprü kurmuş, o zamanın Hükümdarının iltifatına mayhar olmuştur.

O sıralarda baş mimaa (Isa) Efendi ölünce Sinan yerine gçti.

Sinanın en güzel ve muazzam esrleri Istanbuldaki Süleymaniye ve Edirnedeki Selimiye camileridir. Ikinci derecedekide gene Istanbulda Şehzade camii ve çinilerinin nefasetiyle meşhur Rüstem Paşa camiidir.

Sinanın diger eserleri sayılamıyacak kadar çoktur. Türkiyenin muhtelif şehirlerinde 81 cami 400 mesçit ve hatsiz hesapsız köprü, sebil, kervansarav, türbe, şadırvan, han, hamam, mektep, su kemerleri yapmıştır.

Sinan türk mimarisinin en büyük dahisidir yetiştirdiği kalfalar bir taraftan Hindistana, öbür taraftan Avrupa içerilerine kadar giderek ustalarından aldıkları feyzi etrafa saçmışlardır.

Türk mimaaları arasında onun izinde yürüyecek gençler yetişirse ne mutlu!

Meraklı Şeyler

EN YÜKSEK NİŞAN

Yukardaki resimde ne görüyorsunuz: Bir siyah adam, karşısındaki seyyah kıyafetli adama bir maymun kuyruğu uzatıyor, değil mi? Tamam işte bu maymun kuyruğu Afrikada bir vahşi kabile reisinin en büyük nişanıdır. İngiliz veliahtı Afrikada seyahat ederken bu kabile reisini de ziyaret etmiş ve kendisine böyle bir maymun kuyruğu hediye eylemişti.

KEDİ DANSI

Bütün dünyayı bir zıplama merakı sardı. Çeşit çeşit danslar var. O yetişmiyor gibi İngilterede şimdi de bir kedi dansı çıkarmışlar. Yukardaki resim iki kedinin kol kola zıplayışını gösteriyor.

Fakat bize kalırsa bu kedi dansını damlarda oynamak daha münasip olacak!..

40 DAKİKA SONRA...

Rigada bir karı koca evlendikten kırk dakika sonra mahkemeye giderek boşanma talebinde bulunmuşlar. Sebebini söylesek gülersiniz. Efendim, hangisi hangisinin evinde oturacağına bir türlü aralarında karar verememişler de... ondan!

KARILARIN KIYMETİ

İngilterede kadınlara fiyat biçmişler ve neticede şunu bulmuşlar: En kıymetli kadın 1500 en işe yaramaz kadın da 75 İngiliz lirası kıymetindedir. Fakat kıymet biçerken kadında en büyük meziyet olarak neyi aramışlar bilirmisiniz: Ahçılığı...

ATALAR SÖZÜ

A

26 – Adam adamı birkere aldatır

27 – Adamın iyisı alış verişte belli olur

28 – Ardından yüz köpek havlayan kurt; kurttan sayılmaz.

29 – Arı kadar eri olanın dağ kadar yeri olur.

30 – Arık öküze bıçak çalınmaz.

31 – Aza, nere? demişler, çoğun yanına... demiş.

32 – Az yetmez, çok artmaz.

33 – Azver çok yalvar, çok ver o yalvarsın..

34 – Azığı tükenmeyen yiğit olmaz.

35 – Aşını, eşini, işini bil!..

Amma da Hüküm

Vaktile Anadoluda adına (Kara kuş) denilen bir kadı vardı. Bu mahkemeye gelenlerin haklı veya haksız olduklarına bakmaz, kabahatlerinin küçük veya büyük olduğuna ehemmiyet vermez, o ande aklına ne eserse ona göre hükmederdi.

Bir gün huzuruna bir bina kalfası getirdiler:

– Bu adamın geçen sene yaptığı ev yıkılmış, ev sahibi davacı.. Ne ceza vereceksiniz?

Kara kuş bir müddet düşündü sonra şu kararı tebliğ etti:

– Yıkılan evin kerestelerinden bir dar ağacı yapılsın, herif önunla asılsın..

Hükmü tatpik etmek üzere giden memurlar bir müddet sonra döndüler geldiler:

– Efendim, dediler, kalfanın boyu uzun yıkılan evin kerestelerinden yapılan dar ağacı kısa geliyor, ne emir buyurursunuz?

Kara kuş başka bir dava halletmekle meşguldü, hiddetli hiddetli şu cevabı verdi:

– Canım bu kadar iş arasında beni ehemmiyetsiz malâyani şeylerle çalışmaktan alakoymayın.. Kerestelerin boyuna göre başka bir adam bulup asıverin.

Çok şükür, bu kadıların şerrinden Cumhuriyet hükûmeti bizi kurtardı.

Günün haberleri arasında

Hey gidi cahillik!

(Çatalca)nın (Balaban köyünde Halil Ağa isminde bir köylü dişinden tırnağından arttırdığı 12 tane sarı altınlarını nereye koyacağını şaşırmış, nihayet düşünmüş taşınmış, bir yolunu bulmuş.

Kimse bulmasın, diye eski püskü kâğıtlara sarıp sarmalamış, ahırda bir kovuga sokuvermiş.

Halbuki, Halil Ağanın mandalarından biri de öteden beri kâğıt yemeğe alışıkmış. Kovukta Halil Ağanın altınlarını serdiği kâğıdı görünce hemen takımıyla yutmuş.

Halil Ağa da mandanın kuyruğunun dibinden ayrılamıyor. İşte götürülüp bankaya yatırılmayan paraları böyle mandalar yutar!

Vay hainler vay!

Beykozda Mahmut Paşa nahiyesinde oturan laz Fatma isminde 50 yaşlarında bir kadın vardı. Bu kadın birden bire ortadan kayboldu.

Bir gün o civardaki kör bir kuyunun yanından geçenlerin burnuna fena fena kokular geldi. jandarma tahkikata girişti. Kuyudan laz Fatmanın cesedi çıkarıldı.

Meğerse aynı köyden Hasan ve Ahmet isminde iki kişi zavallı kadını parasına tama ederek öldürmüşler.

Katil Ahmet yakalanmış. Ötekinin de izi bulunmuş. Hiç İnsanın yaptığı fenalık yanına kalır mı?

Millet mekteplerl için Millet Alfabesi

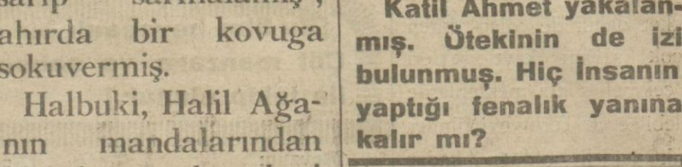

Levhadaki «C» e bakın, nasıl da kedinin kıvrılmış kuyruğuna benziyor. Altındaki «M» de tıbkı üç göçlü kemer değil mi?

(Her hakkı mahfuzdur)

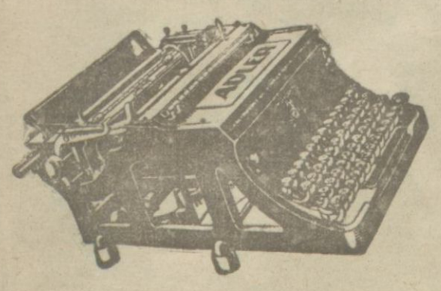

ADLER

YAZI MAKİNESİ

YENİ TÜRK HARFLERİNİ HAVİ

En Mükemmel ve En Dayanıklı Makinelerdir

1-ADLER FABRİKASI 1898 SENESİNDE İLK YAZI MAKİNESİNİ İMLÂ ETMİŞ BİR MÜESSESEDİR.

2-BU MARKALI YAZI MAKİNELERİNDEN ŞİMDİYE KADAR 300,000 ADET SATILMIŞTIR.

3-ADLER FABRİKASI 43,000 AMELE İSTİHTAM ETMEKTEDİR.

TEDİYATTA TESHİLÂT

Gümrükler umum müdürlüğü levazım müdürlüğüden:

1 — İzmir ithalat gümrük ambarlarının tamıratı 4 kânuunsani 929 den itibaren 20 gün müddetle kaplı zarf usulile münakasaya konmuştur.

2 — Bedeli keşfi 71,400 yetmiş bir bin dör yüz liadir.

3 —İhale Ankarada gümrükler umum müdürlüğünde yapılacaktır.

4 — İhale günü 26 kânunusani 929 tarihine müsadif cumartesi günü saat 14 tedir.

5 — Yüzde yedi buçuk nispetindeki teminatı muvakkatelerin ihale gününden evel Ankarada Gümrükler umum müdürlüğü veznesine teydii.

6 — Talipler teklifnameleri havi mühürlü zarfları muayyen gün ve saatten eyel Ankarada gümaükler umum müdürlüğünde müteşekkil mübayaat komisyonu riyasetine makbuz mukabilinde vereceklerdir, Muayyen saatin hululünden sonra vuku bulacak teklifler kabul edilmez,

7 — Şartname ve keşifname suretleri İzmir, İstanbul gümrük baş müdürlükleriyle Ankarada levazım müdürlüğünden istihsal olunacaktır.

8 — Şartnamelerde mevcut şerait haricinde bir güna teklifat kabul olunamaz. Bu gibi amaliyatla meşgul olduklarını musaddik ehliyeti fenniye vesaiki ibrazı mecburidir.

Avusturya fabrikaları hezaran sandaliyeleri umumî satış deposu; İstanbulda Katırcı oğlu hanında 46-47 numaralı **Joz. N. Aciman** telefon İstanbul 2409 Hamiş; aynı depoda envai çeşit perde ve döşemelik kadife hare ve fantazı kumaşlar, mütenevvi ıstur, perde mister, tül; keten perde, örtüler; maroken derileri, piriç korniş masif pirinç ve lake karyolalar ile çocuk karyolaları fabrika fiatına satılmaktadır. Fiat maktudur. 54

Su İsalesi Münakasası

Bursa belediyesinden:

Bursanın cenubunda Uludağ eteklerindeki sularının şehre isalesi, kapalı zarf usulile münakasaya konulmuştur.

1 — Bedeli keşf yekûnu (249 117) liradır.

2 — Şartname ve profeler müddeti inşaat ve bedelinin sureti tesviyesi hakkında malûmat almak için Bursa belediye riyasetine, Istanbul Şehremaneti ve İzmir belediyesi Hey'eti fenniyelerine müracaat olunabilir.

3 — Taliplerin, teklifat ve teminat mektuplarını 15-1-929 Salı günü saat 16 ya kadar Bursa belediyei Meclisine tevdi eylemeleri luzumu ilân olunur.

Deniz mubayaat komisyonundan: İhalesi

2500	Kilo	Sabun	12 Kânunusani 928	cumartesi	saat	13	te
4000	»	Zeylin	»	»	»	14	te
8500	»	Şeker	»	»	»	15	te
1500	»	Kuru üzüm	»	»	»	16	da

Deniz kuvvetleri efrat ve talebe iaşesi için yukarda yazılı dört kalem erzak hizzalarında gösterilen gün ve saatlerde ayrı ayrı olarak münakasai aleniye ile ihale edilecektir. Şartnamelerini görmek isteyenlerin her gün ve vermek isteyenlerin yevmî ihalede ve hizalarında yazılı saatlerde Kasımpaşada Deniz mübayaat komisyonuna müracaatları

İLÂN

Şirketimizin ismini havi olarak bazı sigortalılarca vukubulan talep üzerine mukaddema verilen Arapça ve Fransızca harflerle muharrer sigorta plakalarının kânunusani 929 iptidasından itibaren istimali memnu olduğundan tebdili lüzumunun İstanbul muntıkası Ticaret Müdiriyeti aliyesinden bildirilmiş olmakla bazı hane ve mağaza ve sair yerlere talik kılındığı istihbar kılınan mezkûr plakların ilerude mes'ul kalmamak üzere heman mahallinden kaldırılması muhterem sigortalılarımızdan ehemmiyetle rica olunur efendim.

İttihadı Millî
Sigorta Şirketi Müdiriyeti

İLÂN

Şirketimizin ismini havi olarak bazı sigortalılarca vukubulan talep üzerine mukaddema verilen Arapça ve Fransızca harflerle muharrer sigorta plakalarının Kânunsani 929 iptidasından itibaren istimali memnu olduğundan tebdili lüzumunun Istanbul mantıkası Ticaret müdiriyeti aliyesinden bildirilmiş olmakla bazı hane ve mağaza ve sair yerlere talik kılındığı istihbar kılınan mezkûr plakaların ilerude mes'ul kalmamak üzere hemen mahallinden kaldırılması muhterem sigortalılarımızdan ehemmiyetle rica olunur efendim .

ÜNYON
Sigorta Şirketi Müdiriyeti

Zayi: Istanbul Ticareti dahiliye gümüğünden namına tanzim kılınan 4006 No ihracat beyannamesine ait 3538 No depozito makbuzum zayi olduğundan ibrazında hükmü olmadığı ilân olunur.

Hasır isklesinde No 4 Mehmet Mahmut

ASTA-LÜKS İRMİK MAKARNASI

ASTA lüks

Makarnası Amerikanın en birinci irmiğinden yapılmıştır. Bütün avrupa makarnalarına müreccah ve

DAHA UCUZDUR

Bir defa tecrübe her vakit kullanmak için kâfidir.

Her yerde arayınız.

İktisat ve senai tesisat ve işletme T.A.Ş.

KAPİTOL
(CAPITOLE)

Kundura, kadın el çantaları ve her nevi deri boyası

16 renk mevcuttur.

Koyu renk deriler dahi açık renge boyar. Umumî acenteleri:

KAPOS VE ŞÜREKÂSI
Galata, Sen Pier Han 24

TAKSİTLE
son sistem ve son model
BRİTANYA
GRAMOFONLARI
ucuz fiatlarla satılmaktadır
bir tecrübe kâfidir, Galata kule kapu No 665
T H. Vafyadis ticarethanesi

Sirkecide Sanasaryan han derununda ve han methali tarafeyninde iki adet yazıhane ve birinci katında 8, 9, 10, 11 numerolu odalar üçüncü katta 39, 41, 42; 47, 50, 51, 53 numerolu odalar kiraya verileceginden talip olanların her gün saat 12-den 14 e kadar mezkûr handa 1 numerolu odaya müracaatları

Doktor Kutiel

Eletrik makineleriyle belsoğukluğu, idrar darlığı, prostat,ademi iktidar , bel gevşekliği serien , cilt ve firengiyi agrısız şırıngalarla tedavi eder .

Galatada Kara köy börekçi fırını sırasında 34

Üçüncü Kol ordu mübayaat komsiyonundan

* Kıtaat ihtiyacı için bin kilo sade yağının pazarlık suretiyle mübayaası tekarrür etmiştir.

Pazarlığın icrası 5 Kânunusani 929 tarihine müsadüf Cumartesi günü saat ondörttedir. itaya talip olanların münakasa salununda hazır bulunmaları.

* Çorludaki kıtaat için dokuzbin kilo peksimet aleni münakasa ile mübayea edilecekdir. İhalesi 23 kânunusani Çarşamba günü saat on dörtde icra edilecektir. İtaya talip olanlartn teminatı muvakkatelerile Çorlu mubayaat komisyonuna muracaatları.

* Çorludaki hastahaneler ihtiyacı için 3,300 kilo süt ile 3,300 kilo yoğurt konturatoya raptedilmek üzre alenî munakasaya vazedilmiştir. İhalesi 23 Kânunusanı 929 Çarşamba günü saat on dörtte icra edilecektir. Şeraiti anlamak isteyenlerin her gün ve talip olanların da teminatı muvakkatelerile beraber ticaret odasından musaddak vesikalarını mustashiben Çorlu mubayaat komisyonuna muracaatları.

* Kıtaat ihtiyacı için yaş sebze alınacaktır. Pazarlığın icrası 5 ikinci kânun cumartesi saat on dörtte yapılacaktır. Taliplerin muracaatları .

İlan

300 adet Kayin Küreklik Kereste 20 Kânunusani 929 de İhale edilmek üzre müzayedeye çıkarıldığından taliplerin Cibalide Haliç orman muamelat memurluğuna muracaatları

ilân

Şirketimizin ismini havi olarak bazı sigortalılarca vukubulan talep üzerine mukaddema verilen arabça ve Fransızca harflerle muharrer sigorta pilakalarının kânunusani 929 iptidasından itibaren istimali memnu olduğundan tebdili lüzumunun İstanbul muntikası Ticaret Müdiriyeti aliyesinden bildirilmiş olmakla bazı hane ve magaza ve sair yerlere talik kılındığı istihbar kılınan mezkûr plakların ilerude mes'ul kalmamak üzre heman mahallinden kaldırılması muhterem sigortalılarımızdan ehemmiyetle rica olunur efendim.

Millî
Sigorta Şirketi Müdiriyeti

Dvlet matbaası müdürlüğünden:

KÖY Kıraatı
Maarif Vekâleti
Tarafından neşeedilmiştir
Fiyatı 15 kuruştur

LÂTİN KILAVYERİ

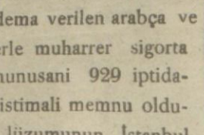

ile Türkçe yazı yazmak için her nevi yazı makinelerinin tam e tebdil olunur. Müceddet ve kelepir makineler satılır . Makinelerin Türkçe kılavyeleri Lâtin kılavyrei ile değiştirilir . Mahiye üç lira ile daktilograf dersleri verilir. Kapel en mükemmel yazı makineleridir. İPikyoko Galata Haracc sokağında nümero 39.Telefon Beyoğlu 1345

İlân

Çorum Vilavetinin Osmancık kazasında vaki Kus Devlet ormanından senevi 32478-678 gayri mamul metre mikap ve on senede on misli çam eşcari kat ve imal edilmek üzre beher gayri mamul metre mikâbı (350) kuruş bedel üzerinden kapalı zarf usulile 22 kânunuevel 928 tarihinden 22 kânunusani 929 tarihine kadar bir ay müddetle müzayedeye vaz edilmiştir. Taliblerin ve şeraiti müzayedeyi anlamak isteyenlerin Ankarada Orman Müdüriyetiumumiyesiyle Istanbul ve Ankara orman baş müdürlerine müracaatları

Muallim
Dr. HAFIZ CEMAL
Dahili, sinir ve çocuk hastalıkları mütahassısı

Cumadan mada hergün saat (14-16) ya kadar Dtvanyolundaki kabinesinde ve Cumartesi, Salı günleri (Rami) de (9-12) raddelerinde hasta kabul eder. Telefon İstanbul 2398 11

ANKARA
P. Kutusu 332
Vekâlet, Komisyon, ardiye işleri

Ticaret müdiriyeti umumiyesinden

Mukaddema nakliyatı Bahriye sigortacilığı ile iştigal eylemek üzere ahkâmi kanuniye dairesinde tescil edilmiş olan yirmi bin İngiliz Lirası sermayeli ve İngiliz tabiiyetini haiz (Bek Endmenson Enşurens Limitet) şirketi bu kerre müracaatla nakliyatı bahriye sigorta muamelâtını tatil ettiğini beyan ederek 25 Haziran 927 tarihli ve 1143 nümerolu sigorta şirketlerinin teftiş ve mürakabesi hakkındaki kanunun ahkâmı mahsusasına tevfikeu sigorta muamelâtından halen uhtesinde bulunan bilumum taahhüdati mezkûr kanun mucibince muktezi teminat ve vesaiki ita etmiş olan (Zi Kornhil Enşurans Kompani Limitet) sigorta şirketine devretmiş ve işbu devir muamelesini mübeyyin mezkûr şirketlerin merkezlerinde tanzim ve usuli dairesinde tasdik edilmiş olan iki adet beyanname vekâlete tevdi edilmiş olmağla poliçesinin diğer şirkete kabul eden ve yahut devrini kabul etmeyüpte hesabatını kat ve tasfiyesini talep eden bilcümle alâkadaranın (Benk Endemson Enşurens Limitet) şirketi vekili umumisine ve icabında İstanbul mıntıkası ticaret müdiriyetine müracaat etmeleri ilân olunur.

Piyanko müdiriyetinden:

Numunesi vechile (6000) altı bin adet nizamnamo tap ettirilecektir. Münakasaya iştirak edeceklerin pey akçelerini hamilen Perşembe günü saat 15 de piyanko müdiriyetinde müteşekkil mubaat komisyo-

ŞEHİR, MEMLEKT VE HARİÇTEKİ VEKAYİİ GÖSTEREN RESİMLER

Gazetemizin tahrir, tertip, tasyih, tersim, idare heyetlerile kılişe ve saire atelyelerinde bulunan ve şimdiye kadar diğer suretle imtahanları icra edilen zevatın imtahanları bu gün maarif müfettişi ve muallimle huzurunda icra edilmiştir.

Millet mektepleri dersanelerinin açılmasına devam ediliyor. Dün de gündüz mekteplere gidecek olan kadınlara mahsus dersaneler açılmıştır. Bu münasebetle parlak merasim yapılmıştır. Dersanelerın adedi 1500 ze baliğ olmuştur.

Dün İstanbul erkek lisesinde sanelik izci müsameresinde bulunan maarif erkânile davetli zevat ve müsamere esnasında yapılan eylencelerden. Sahnede monolog söyleyen efendiler görünmektedir. Bu müsamere parlak olmuştur.

M. Vekili merhum Necati Beyin cenaze merasimi büyük bir matemle yapılmıştır. Başvekil İsmet Paşa H.z.ile vekiller ve binlerce ahali iştirak etmiştir.

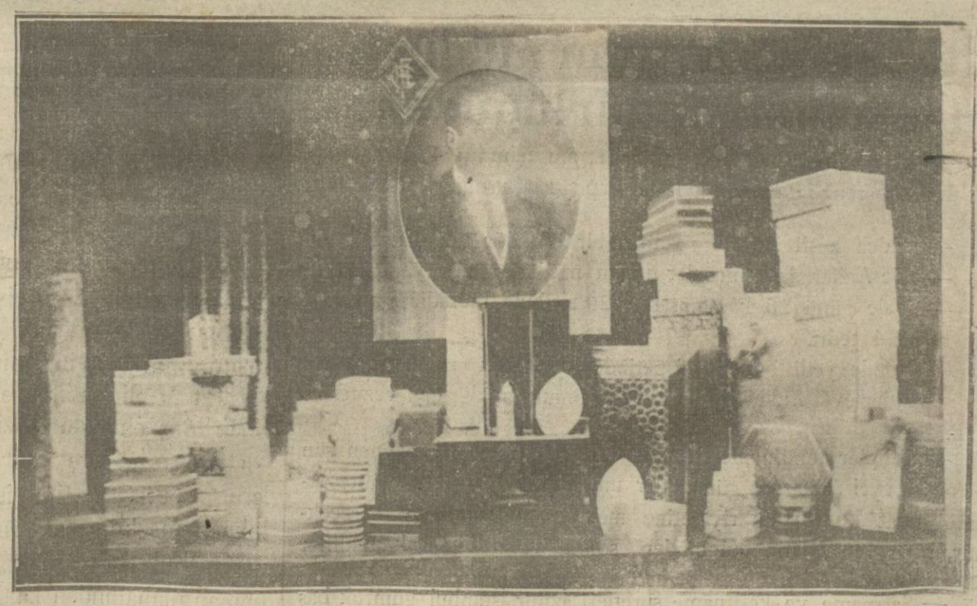

Ameli hayat mektebinde küşat olunan kutu fabrikasında bir suret zarifane imal edilen kutulara bir nazar.

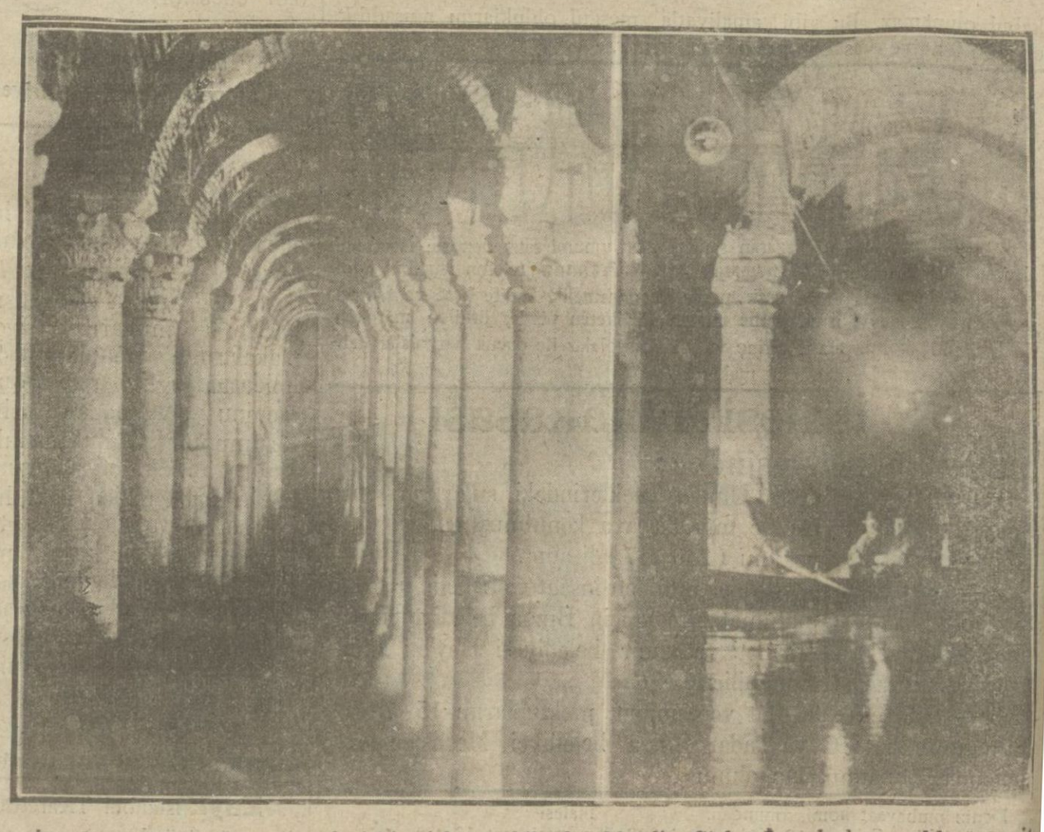

İstanbuldaki seyahat acenteleri bir şirket teşkil edeceklerdir. Şirket İstanbulu seyahlara cazip göstermeye çalışacak ve Yerebatan sarayında da asri eylence tesisatı yapılacaktır.