PERŞEMBE
5 KÂNUNUEVEL 1929
4 üncü sene, No 1370
NUSHASI 5 KURUSTUR

Milliyet

Başmuharriri: Siirt mebusu MAHMUT

BUGÜN

2 inci sahifede:
1 — Adam da yaratırlarsa şaşmamalı!
2— Son haber.
3 üncü sahifede:
1— Darülfununda kimler açıkta kalacak?
4 üncü sahifede:
1—Felek, 2—Hikâye, 3—Roman
4- Temaşa hayatı
5 inci sahifede:
1— 846 meyhane var!
6 inci sahifede:
1— Ekonomi, Şehir haberleri

Türk-Yunan müzakeratı ve mübadele işleri hakkında Yunanistanın yeni Ankara sefiri ne diyor?

Müvazene için

Hakikat, esasen meçhul değildi: yeni hesaplardan, yeni tetkiklerden anlaşılıyor ki, Türkiyede büyük iktisat meselesinin halli, şu noktada toplanıyor:

İstihsalâtı ve bunun neticesi olarak ihracatı arttırmak, ticarî müvazenede aleyhte görülen mühim açığı kapamak.... Memlekette istihsalâtı tezyit için gerek hükûmetçe, gerek halkça mümkün olan her vasıtadan istifade edilmiş midir? Bu mesele daima bir tetkik ve münakaşa mevzuu olabilir. Ancakşu muhakkak ki, ticarî müvazeneyi lehimize imale için bütün imkânlardan istifade etmiyoruz. Memlekette tedariki kabil olan bir çok şeyler için ve yahut asla tazyik etmeyen bazı ihtiyaçlar için harice mühim paralar akıtmakta olduğumuzu hiç düşünmüyoruz. Dağnık olduğu için göze çarpmıyan bu yekûnların bir kaç milyon liraya baliğ olduğu bir türlü göze çarpmıyor. Zaman ile mukayyet olan imkânları buluncaya kadar — hiç olmazsa ıztırabı azaltacak olan — bazı vasıtalardan istifade etmek lâzımdır.

Türkiyede kömür istihsalâtı ihtiyacımızdan, istihlâkimizden fazladır. Halbuki yakın vakitlere kadar memlekete hariçten de kömür geliyordu. Şimdi bunun önüne geçilmiştir. Fakat kömür gibi daha ne kadar şeyler var ki dahildeki istihsalât ihtiyaca tekabül ettiği halde hâlâ başka memleketlerden ithalât yapılıyor.

Meselâ memlekette kiremit yapılırken, ne kadar kuvvetli sebep gösterilirse gösterilsin, hiç bir mülâhaza, hususî ve resmî binalarda kiremit tertibine hariçten celbedilen Eternit istimalini mazur gösteremez.

Devlet, esaslı bir şimendifer politikası takip ediyor. Her sene vasatî olarak beş yüz kilometrelik demir yolu yapıyoruz. Bunun için hariçten milyonlar mukabilinde demir travers getirtmekteyiz. — Halbuki bir çok Avrupa memleketlerinde olduğu gibi — Türkiyede de ağaç travers kullanmanın imkân ve faidesi uzun tetkikler neticesinde anlaşılmış bulunuyor. Demir travers için her sene muntazaman harice giden paramızı memlekette bırakacak olan bu teşebbüs hâlâ başlamadı. Bunlara mümasil daha bir çok kalemler sayılabilir. Kanaatımızca acele yapılması icap eden şey budur: Türkiyeye yapılan bütün ithalâtın cinslerini ayrı ayrı yazmak... Sonra bunlar üzerinde esaslı bir tetkik yapılarak — istihsalât nisbeti dairesinde — bazısının kâmilen, bazısının da kısmen memlekete girmesine mani olacak tedbirleri almak.... Eğer bu tedbir sıkı bir surette tatbik edilebilirse, eminiz ki umumî müvazene lehine çok esaslı bir fark hasıl olacaktır.

Gerek resmî ve gerek hususî hayatımızda daima yerli malı kullanmak, her sahada paramızın harice gitmesine mani olacak tedbirlerden kaçınmamak ise esasen daima üzerinde durmağa mecbur olduğumuz esaslı ve millî bir vazifedir.

Siirt meb'usu
MAHMUT

Yunan sefiri dün hariciye vekilile görüştü

Türkiye - yunan mukareneti için

Atina gazetelerinin haberlerine karşı sefir ne diyor?

Mübadele komisyonunda yapılacak tasfiyenin gayesi

M. Polihronyadis

ANKARA 4 (Telefonla) — Yeni Yunan sefiri M. Polihronyadis, bu sabah beni sefarethanede, yazı odasında kabul etti.

Resmî beyanatta bulunmaktan ihtiraz eder tarzda idarei kelâm eden sefir cenapları, bana Sırbistan'da uzun müddet kalarak iki hükûmet arasında mevcut ihtilâfatı memnuniyete şayan tarzda hallettiğini söyliyerek Ankara'da da ayni mesut neticeyi elde etmek emelinden bahs açtı.

Bu sözlerden fırsat bularak sefir cenaplarına sordum:

— Hariciye vekili B. den bugün için aldığımız randevuya, müzakereye iptidar isim ve manasi verilebilirmi?

Cevap verdi:

— Türkiye'nin mütevazı bir misafiri, daha sonrada hükûmetimin burada resmî bir elçisiyim. Arzu ettiğim zaman hariciye vekili B. Ef., ile görüşmek teşebbüsünde bulunabilirim.

— Fakat, dedim, gazeteler, tarafımızdan hükûmetimize bildirilecek Yunan hükûmetinin teklifatından bahsediyorlar.

— Gördüm, okudum. Bunlar tamamen yanlıştır.

— Gazetelerimiz bu haberleri Atine gazetelerinden naklediyorlar.

— Bu, haberlerin doğru olduğuna delilmidir?

— Kat'iyetle değil, bir dereceye kadar, cevabını verdim, zira sefir cenapları, Atine gazetelerinin muayyen meseleler üzerinde çok eyi malûmat alıp verdiklerine işaret etmek isterim. Yunanistan'da müteaddit partiler, cereyanlar, Atina gazetelerinin istihbaratını teşhil ediyor.

Sefir, bana bir sipahi ocağı sigarası uzatarak ilâve etti:

— Çok şey yazılır, içlerinde doğru noktalar pek azdir.

— Fakat her halde vardır, dedim.

Yunan sefiri fazla teferrüata girişmek istemiyerek:

— Bu meselede heyeti nüzzar reisi, hariciye nazırı ve umuru siyasîye müdirile benden başka malûmat sahibi olan yoktur ki!

dedi.

Bu suretle de bana işin son safahatında Yunan gazetelerinin haberdar olamıyacaklarını anlatmak istedi.

Arada müteaddit müzakereler, imzalanan ihtilâfnameler olduğu halde halâ sürüncemede kalan mübadele işlerinin çok karışık olduğunu ve Yunan efkârı umumiyesinin ise bu işlerin halline taraftar olduğuna i-

(Mabadi 6 mcı sahifede)

Maarif müsteşarlığı

Mehmet Emin beye teklif edildi

İsmail Hakkı B. talim ve terbiye reisi oluyor

Maarif müsteşarı Kemal Zaim Beyin Konya mebusluğuna intihabı üzerine münhal kalan müsteşarlık Ve kâletçe Talim ve terbiye heyeti reisi Mehmet Emin beye teklif edilmiştir.

İsmail Hakkı B.

Haber aldığımıza göre, bu suretle inhilâl edecek olan Talim ve terbiye heyeti riyasetine Darülfünun Edebiyat fakültesi terbiye müderrisi İsmail Hakkı beyin tayin edileceği anlaşılmıştır. İsmail Hakkı bey Ankarada Gazi muallim mektebi teşkilâtını yapmaktadır.

Bir ihtilâs

Bir süvari tahsildarı tevkif edilmiştir

Dünkü akşam gazetelerinden biri Bakirköy mal müdürlüğünde bir ihtilâş olduğunu ve dört tahsildarın da paraları alarak ortadan tegayyüp ettiğini yazıyordu.

Meseleyi Defterdar Şefik B. den sorduk. Aldığımız izahat şudur:

"— Bakırköyünde dört tahsildarın paraları alarak firar ettikleri doğru değildir.

Meselenin esası şudur: Bir süvari tahsildar teşrinisaniye ait on beş günlük tahsilâti zimmetine geçirmiştir. Bu tahsildardan hesap istenmiş ve bir kaç gün vazifeye gelmemiştir.

Bunun üzerine Mal müdürü heyetten bizi haberdar etti.

2000 lira ihtilâs eden bu tahsildar tevkif olunmuştur."

Haber aldığımıza göre maliye müfettişleri Bakırköy mal müdürlüğünde bütün muamelâtı teftiş etmektedirler.

Ali Riza B.

Ingilizin pek yakında düşeceğini söyliyor

Ingiliz dün 1110 kuruşta kapandı

Dün borsada İngiliz lirası 1095 kuruşta açılmış ve gene yükselmeğe devam etmiştir.

İsterlin bir aralık 1111 kuruşa kadar yükseldikten sonra 1110 kuruşta kapanmıştır. Altın ve Liret de İsterlinin tahtı tesirinde olarak yükselmiş. Altın 995 liret 8,39 kuruşlarda kapanmıştır.

Hükûmet tarafından borsada kambiyo tereffüüne karşı alınması takarrür eden tedabiri tatbike memur edilen Hey'et dün sabah ekspresle şehrimize gelmiştir.

Hey'et Maliye müsteşarı Ali Rıza ve Alî iktisat meclisi umumî kâtibi Nurullah Esat B. lerden mürekkeptir.

Hey'etin şehrimizde, Borsada alacağı tedbirler henüz katiyetle malûm değilsede hükûmetin millî bankalar vasıtasile piyasaya kendi hesabına İsterlin çıkaracağı kuvvetle söylenmektedir. Bu para ihtiyactan fazla olacağı için İsterlini düşürecektir.

Diğer taraftan borsada veya borsa haricinde şayıalar çıkarmak cüretinde bulunanlar şiddetle tecziye edilecektir.

Bazı ecnebî bankalar Türk parası almak isteyen tüccarlara tüccarın bütün itirazlarına rağmen İngiliz lirası vermekte ısrar etmektedirler. Bu da İngilizin tereffüüne her zaman sebep olur.

Ali Riza B.

Memleket için hıyanet demek olan bu haraketin önüne şiddetle geçilmelidir.

Hey'et azası dün millî bankalarımızdan bir kısmile temas etmiştir.

Maliye müşteşarı Ali Riza B. bir muharririmize atideki beyanatta bulunmuştur:

— İstanbulun muamelâtı maliyesi meyanında son zamanlarda hadis olan kambiyo vaziyetini Vekil beyin emirlerile tetkik etmekteyim. Bugünkü (dün) tetkikatım neticesinde anladım ki borsa vaziyeti bazılarının zannettikleri gibi korkuyu mucip olacak mahiyette değildir.

Son zamanlarda bazı kimselerin böyle bir korkuya ve yanlış şayıalara kapılarak paralarını İngiliz lirasına çevirdikleri tespit edilmiştir.

Bu hal, İngiliz lirasının fazla yük selmesini mucip olmuştur. Fakat görülecektir ki pek yakında Türk lirasının kıymeti artmağa başlayacaktır. İngiliz lirası olanlar bunun filen görerek hakikatı anlayacaklar ve paralarını İsterline tebdil ettiklerini nedamet getireceklerdir.

(Mabadi ikinci sahifede)

İrtişa meselesi

Evrak Maliye vekâletine gönderildi

Barut inhisarındaki irtişa meselesine ait tahkikat evrakı hadiseye vaz'ıyet etmiş olan yedinci müstantik tarafından müddeiumumiliğe ve oradan da Maliye vekâletine gönderilmiştir.

Ankarada bu işle alâkadar memurlar hakkında icra kılınmakta olan tahkikatın tekemmülünden sonra bu evrak Istanbul tahkikat dosyesile tevhit edilecek ve muhakemeleri o şekilde, tevhiden rüiyet olunacaktır.

—9—

Eskişehir nutku..

Gazi Hz. nin Fatih Mehmedin fütuhat ve siyasetini izah eden beyanatı

linde bulunduğumuz için- fikirlerimiz daha müsmir ve müfit olur. Bu suretle yapılacak ıslahat ta milletin ihtiyaçlarını kâfil olur.

Gazi — Bu sözleri beğenmiyorum. Siz vekillerin sormasını bekliyorsunuz. Halbuki hayır.. Siz mütalâanızı, fikrinizi, içtihadını yazmak için sormayı beklemiyeceksiniz. Vekilin ne sorduğunu bilmiyorum. Fakat ben bir buçuk ay evel beyanatta bulundum. Dedim ki, sulhten sonra memleketimizde halloluna-cak mühim meseleler vardır. Bunun için de esaslı program lâzımdır. Bu program şahsî olmasın, bütün memleketin programı olsun. Binaenaleyh bütün vatandaşların nasıl bir esas dahilinde yürümek lâzım olduğuna dair mütalâalarını soruyorum. Zannederim, meselâ zatı âliniz cevap vermediniz. Eğer mütalâatınızı bildirirseniz şimdiden teşekkür ederim.

Bidayet reisi — Hizmet etmek, vazifemizdir, paşa hazretleri. Hitabı devletlerine bir çok refiklerim cevap vereceklerdir efendim.

Gazi — Teşekkür ederim.

Bir kaç dakika geçti. Gazi Hazretleri toplanan halka başını çevirdi. Ve şu suretle söze başladı:

Gazi — Eskişehiri ve Eskişehir halkını çoktan tanırım. Çok iyi tanırım. Mücadeleye başladığımız ilk zamanlarda bir taraftan Yunanlılar İzmire çıkmışlardı, diğer taraftan Istanbulda Halife ve Padişah namı altında bulunan zat bir çok heyetler tertip ederek her tarafa saldırdığı gibi buraya da Hamdi paşayı göndermişti. Onun istinatgâhı olarak bir ecnebi kuvveti de burada bulunuyordu. Eskişehirin içinde ve yakininde düşman kuvman kuvvetleri vardı, bizim kuvvetimiz de hiç yok idi. Öyle iken halk vatanperverlikten, celâdetten geri kalmadı. Eskişehirliler bize çok yardım etmişlerdir. Bunu ordu, millet namına burada tekrar etmeyi bir vazife bilirim.

Ondan sonra harekâtı askeriyenin icabı olarak ordumuz Eskişehire ve Eskişehir halkına fedakârlık tahmil etmek mecburiyetinde kaldı. Bu fedakârlık azîm zayıatı icap ettiriyordu. Ordunun mevcudiyetini kurtarmak için bu lâzımdı. Eskişehirliler bu felâkete katlanmasını bildiler. Düşman şehre girdi, burasını bir zulüm ve ateş yuvası haline koydu. İşte tahribatın eserlerini hâlâ görüyoruz.. Şehir halkı bütün bunlara göğüs gerdi. Tebrik ederim.

(Teşekkür ederiz, sesleri)

Gazi Hazretleri, ondan sonra sözünü Lozanda devam eden sulh müzakeratı meselelerine intikal ettirdi:

Gazi — «Lozandan gelen malûmat gazetelerde neşrolunuyor. Onları tekrar etmek faidesizdir. Meseleyi şahsan takip ediyorum. Lozan konferansı basit bir meseleyi hallile iştigal etmiyor. Yeni Türkiye devletinin üç buçuk senelik meselelerini hallile iktifa etmiyor.

Lozan konferansı başlangıcı çok kadim olan bir mücadelemin derin safhalarını tahlil ederek onu hallü fasletmeğe çalışıyor. Şüphe yok ki, karışık bir müvazeneyi bariz bir neticeye isal etmek kolay değildir. Bahusus karışık hesapların faili de biz değiliz. Muhasımlarımız, yalnız bize ait hesapları sormak gibi adlî, insanî bir zihniyete malik olsalardı mesele iki günde biterdi. Fakat öyle işe başladılar ki

[Devamı yarın]

Fırkada dünkü içtima

Mezbahanın şekli idaresi ve oktruva meselesi görüşüldü

Cemiyeti belediye fırka grubu dün Halk fırkasında Hakkı Şinasi paşanın riyasetinde bir içtima aktetmiş ve bu içtimaa şehremini ve Vali vekili Muhiddin bey de iştirak etmiştir. Akşam geç vakte kadar devam eden bu içtimada Emanete taallûk eden iki mühim mesele görüşülmüştür. Müzakere etrafında büyük bir ketumiyet muhafaza edilmekle beraber yaptığımız tahkikata nazaran Karaağaç müessesatının şekli idaresi ve oktruva meseleleri konuşulmuştur. Karaağaç müessesatının idare şekli hakkında iki cereyan vardır. Emanetle Cemiyeti belediye azalarından bir kısmı şimdiki idareye, bir kısım Cemiyeti belediye azası da bu günkü idarenin lâğvedilerek müessesenin eskisi gibi doğrudan doğruya Şehremaneti tarafından idaresine taraftardır. Dünkü içtimada her iki fikre taraftar olanlar da fikirlerini müdafaa etmiş ve bazı esbap ta serdetmişlerdir. İçtimaa Karaağaç müessesatı meclisi idare reisi Tahir Kevkep bey de davet olunmuş ve kendisinden bazı izahat alınmıştır.

Dünkü içtimaa davet edilen ve kendisinden izahat alınan Mezbaha meclisi idaresi reisi Tahir Kevkep B.

Müessesenin idare şekli hakkındaki fikrini öğrenmek isteyen bir muharririmize Tahir Kevkep bey:

— "Ben şimdiki idare ile alâkadar bir kimse olmak sıfatile bitaraf olamam. Binaenaleyh bu hususta bir şey söyleyemem.„ Demiştir. Bu meseleden sonra oktruva meselesi de görüşülmüştür. Cemiyeti belediye idare encümeni tarafından tadil edilen oktruva tarifesinin şekli tadili hususunda esasen encümenle Emanet arasında itilâf vardır. Her iki mesele de Cemiyeti belediye içtimaında tekrar mevzuu bahsedilerek bir karar altına alınacaktır. İdare encümeni tarifeyi tadil ederken sanayi erbabı ve alâkadar larla müteaddit temaslar yaparak mesaisi üzerinde yürüdüğü için bu defa yapılan tadilâtla şikâyetlerin önüne geçileceği çok kuvvetle tahmin edilmektedir.

Muhiddin bey *Hakkı Şinasi Pş,*

İkdam

İkdam refikimiz

İkdam sahibi Ali Naci Bey gazetesini bugünden itibaren tatil etmiştir. Arkadaşımızın yakında çıkacak olan büyük bir akşam gazetesile teşriki mesai ettiği memnuniyetle haber alınmıştır.

Cuma günü

Yeni edebi tefrikamızın neşrine başlıyoruz

Aşk ortakları

Sade, güzel bir ifade ile yazılmış meraklı bir gönül macerasıdır

Aşk ortakları

İki kadını üstadane bir hünerle avucunun içine alan bir erkeğin sergüzeştidir

Aşk ortakları

Kıskanç kadınlara bir ders, kıskanç olmıyanlara da bir derstir

Aşk ortakları

Çapkın erkeklerin akıl hocası olacaktır

Aşk ortakları

Hiç can sıkmadan okunacak, zevkli ve merakla takip edilecek güzel bir eserdir

Yazan:

Selâmi İzzet

Darülfünun kürsülerinden bir çoğu lâğvedildi

Gaflet uykusunda :
—Beyefendi.. Beyefendi, müsaade edinin de kürsüyü kaldıracağım..

HARİÇTEN ALDIĞIMIZ HABERLER

İnsan kulağının pek mühim bir kabiliyeti : Hem ahize hem de elektrik mükessife

Eğer bir gün insanların da yaradıldığını görürsek hayret etmiyelim !

Telefonla söylenen bir söz iki üç saniye sonra başka bir insanın vücudundan geçiyor, arada vasıtalık yapan bir parmağın delâletiyle kulağa giriyor!

Fen ileriledikçe daha pek çok şeyler görülecek, işidilecek... Her şey izah edilmeden evel bir muamma halinde kalır. Fakat fennî surette izah edilebilen bir hadiseyi aklımız ihata edebiliyor, hadise muamma halinden çıkarak fennî bir hakikat oluyor. İnsanın vücudu çok esrarengiz bir alemdir. Yapılan son bir tecrübe ortaya yep yeni, şayanı hayret bir mevzu daha atmış oluyor.

Telefon dediğimiz şeyi her gün kullanıyoruz. İngilterede bir alimin yapmış olduğu son bir tecrübe de gene telefonla el de edilmiş bir muvaffakiyettir.

İnsan kulağındaki esrar

Tecrübeyi yapan İngiliz alimi insan kulağının pek âlâ bir ahize ve mükessife vazifesini görebileceğini ispat etmek istemiştir. Bir iki saniye evel telefon ahizesine söylenmiş olan bir sözün bir kaç saniye sonra tekrar edilebilmesi hem bu tecrübenin fennî kıymetini arttırmış, hem de insan vücudunun ne mühim tabiî hadiselere zemin teşkil edebileceğini anlatmıştır. Dercettiğimiz resim bu tecrübenin mahiyetini gösteriyor:

Resimde tecrübeyi yapan alim elinde telefon ahizesini tutmaktadır. Bu ahizeye bir kaç saniye evel bir iki söz söylenmiştir. Fakat söylenen sözleri hemen nakletmiyerek adeta telefon cihazının içinde hapsetmek mümkün oluyor. Bu iki üç saniye geçince evvelâ kesilmiş olan cereyan tekrar veriliyor, fakat bu sefer çok yüksek bir cereyan verilmiş oluyor. Elektrik cihazı resimde görülüyor. Bunun başında bir adam, tecrübeyi yapan alimin talimatı dairesinde

evvelâ cereyanı kesmiş, sonra çok yüksek bir derecede tekrar vermiştir.

Parmak kulakta...!

Artık bundan sonra tecrübeyi yapan alim parmağını Elektrik cereyanı, ahizeyi tutmakta olan ve tecrübeyi yapan alimin vücüdünden geçmektedir. Tecrübeyi yapan bundan sonra parmağını uzatıp ortada duran adamın kulağına yaklaştırıyor. Bunun üzerine ortada duran adam, bir kaç saniye evel telefonun ahizesine söylenmiş olan sözleri işitmiştir!...

Alim ne diyor?...

Bu tecrübe fen adamlarının pek ziyade merakını celbetmiştir. Fevkalâdeliği meydanda olan bu hadisenin nasıl cereyan ettiğini kısaca, gündelik bir gazete sütünlarının müsaadesi nispetinde anlattık.

Tecrübeyi yapan alim bu müvaffakiyetini . izah ederken şunları yazıyor:

"Tecrübenin mahiyeti elektirik cazibesi, yahut da elektirik hamulesinin yakınındaki her hangi bir şeyi çekmesi ve ya itmesi ile vukubulması muhtemeldir. Bu elektirik hamulesi, üzerinde tecrübe yapılan adamın kulak zarını sesin ihtizazile ihtizaza getirmektedir. Sesin bu suretle duyulması pek sarih oluyor, ses iyi anlaşılıyor. Hatta kulağa bir tabaka kâhat bile konsa parmaktan geçen cereyan gene ihtizazı çok iyi temin ediyor. Kulağın muhtelif bir takım hassaları vardır. Fakat bu hadisenin bütün teferrüratile izahı ve kat'î bir şey söylemek mümkün görülmüyor."

Pek tabiîdir ki bu tecrübe bu kadarla kalmıyacaktır. Her halde bundan sonra yapılacak tecrübeler bu telefon hadisesinin bu kadar basit bir şey olmadığını gösterecektir. İngiliz alimi-nin işaret ettiği gibi insan kulağının fizik noktai nazarından daha ne kadar esrarengiz köşeleri bulunduğunu görüyoruz.

Bugün

Bir asırlık icat

Geçenlerde Çinde bir yerde arabacılar tramvay vatmanlarına hücum ederek adamcağızları döğüp öldürmüşlerdi. Bu asırda makinenin muvaffakiyetine karşı gelmek mümkün müdür. .? Çindeki vakayı bize hatırlatan şey bundan bir asır evel, 829 da icat edilen dikiş makinesinin de yüz sene evel dikişçiler arasında uyandırmış olduğu ısyandan bilvesile bahseden bir yazı oldu. Yüz sene evel Thimonier namında bir Fransız terzisi dikiş dikerken elin kaç hareketi olduğuna dikkat etmiş, bu tabiî vasıtanın yerine sun'i bir alet ikame etmeği düşünmüş. Terzi yanılmamıştı. Düşüne düşüne bu vasıtayı bulmuş, bugün mükemmel bir hale giren dikiş makinasının ilk şeklini bulmuştur.

Böyle bir makineyi icat ettiğinden dolayı zavallı terzi az hücuma oğramamıştır. Ekmeğini el dikişile kazanan kim bilir kaç işçi o zaman kendisine söylemedik lakırdı bırakmamışlardır. Fakat bulunan bir vasıta icat edilen bir makine geri alınır, muattal bir halde bırakıabilir mi? Ondokuzuncu asrın daha nice icatları var ki ilk zamanlarda ya hoşnutsuzluk, yahut da istihfaf ile karşılanmıştır. Fakat dikiş makinesinden tutunuz da daha bir çok ihtiralalar kadar hiç biri yoktur ki beşeriyet bunlardan az zaman sonra azamî istifadeyi temin etmemiş olsun.

Bugün de henüz iptidaî görülen yeni icatlar vardır. Fakat fennin, insan zekâsının, hele zamanın tekâmülünün neticelerinden ümidimizi kesecek miyiz. .? Bugün bir başlangıç olan şey yarın tam bir muvaffakiyet olabilir.

Çinde tramvaya hücum eden arabacılar, elektrik kuvvetine karşı ne ile dayanabilirler. . ?

Filistin'de ne oluyor?

Dokuz arabı astılar, tahkikat yapılıyor

Araplar hücum ediyor ve Yahudiler kaçıyar

Filistinde Yahudilerle Araplar arasında vukubulan kanlı hadiselerde mücrim görülenler hakkında tahkikata devam ediliyor. Kudüsta İngiliz gazetelerine yazıldığına göre tahkikat heyeti geçen Çarşamba günü Abdül Kadir efendi isminde bir şahidi dinlemiştir. Arapların vekili olan avukat, bu vukuattan evel Yahudilerin bir takım resimler yaparak Arapların hissiyatını incittiklerini söylemiştir.

Bunun üzerine şahit Abdül Kadir efendi Yahudilerin siyonist bayrağını Kudüs üzerinde dalgalandırdıklarını gösteren bir takım resimlerden bahsetmiştir. Yahudilerin vekili olan avukat Merriman şahide bu resimlerin harpten evel basılıp basılmadığını sörmuştur. Mis Newton isminde bir İngiliz kadını da verdiği ifadede şunları söylemiştir:

— 1889 dan beri Filistindeyim. Arapları tanırım. Siyonistler buraya geleli beri Araplar arasında hoşnutsuzluk başlamıştır. Kabarrah ve Afulede Arap çifçiler gelen siyonistlere yer vermeğe mecbur edilmişlerdir.„

Dokuz idam

Diğer taraftan Hayfadan bildirildiğine göre yeniden dokuz Arap idama ve iki Arap da 15 sene ağır hapse mahkûm edilmiştir. Bunların Safette bir Yahudi ailesini öldürdükleri söylenmektedir.

Fransada

Bütçenın müzakeresi için

PARİS, 3. A. A. — M. Tardieu, bütçenin bir an evel müzakere ve tasdik edilmesini temin için ekseriyet guruplarile anlaşmıştır.

M. Poincare

PARİS, 3. A .A. — M. Poincare, sabık nazırlardan M. Clementel i kabul etmiş ve kendisiyle uzun müddet görüşmüştür M. Poincare nin elyevm bulunduğu kilinikten K. Evvel ortasında çıkacağı zannolunuyor.

Muhtelit mektepler

PARİS, 4. A. A. — Mebusan meclisi bir gece celsesinde maarif bütçesinin müzakeresine devam etmiş ve bilhassa, M. Marin ile M. Herriot nun muhtelit mektep meselesi hakkındaki beyanatlarını dinlemiştir.

İngilterede

Işsizlik

Avam kamarasında M. Thomas'ın beyanatı

Son haftalar içinde işsizlerin adedi arttı

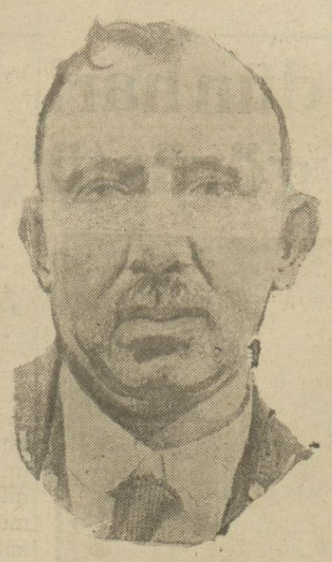

M. Thomas

LONDRA, 3. A. A. — M. Thomas, avam kamarasında sorulan bir süale verdiği cevapta hükûmetin işsizlik meselesi hakkında avam kamarasına 4 T. Sanide teklif etmiş olduğu lâyihaların tedrici ve muntazam surette inkişaf ettiğini söylemiştir. Son haftalar zarfında işsizlerin miktarında vuku bulan tezayüt tabiî bir mahiyettedir. Çünkü her sene bu mevsimde işsizlerin adedi ayni nisbette artmaktadır. Bununla beraber, bu seneki tezayüt, geçen senenin ayni devresinde görülen fazlalığı bulmamıştır. T. Saninin 25 inde işsizlerin yekûnu 1 milyon 285 bin 500 den ibaret idi. Bu miktarda geçen haftakine nazaran 11 bin 969 kişilik bir fazla ve geçen senenin ayni devresine nisbetle 11 bin 5 kişilik bir noksan görülmektedir.

Lortlar kamarasında

LONDRA, 3. A. A. — Eramil maaşatı meselesinin müzakeresi neticesinde lortlar kamarasının verdiği kararın hususî bir manayı siyasîyi haiz olmamakla beraber hükûmeti ekalliyette brakmış olduğu bildirilmektedir.

İngiltere Japonya

PARİS, 4.A.A.— Röyter ajansının istihbarına nazaran, M.Mac Donald ile Japon sefiri arasında cereyan etmekte olan müzakerat, İngiliz ve Japon noktai nazarları arasında büyük bir ihtilâf mevcut olmadığını ve bilâkis bir itilâfa doğru mütemadi surette terakki eylediğini göstermektedir.

Amerikada

M. Hoover'in beyannamesi

VAŞİNGTON, 4. A. A. — M. Hoover in kongreye tevdi etmiş olduğu beyannamede, hükûmetin haricî ve dahilî siyasete müteallik büyük meselelerde ve bilhassa Kelliğ misaki, beynelmilel adalet divanı, bahrî konferans, askerî bütçe, son borsa buhranı, borçlar ve kavaninde yapılan tensikat meseleleri hakkında hükûmetin ittihaz etmiş olduğu hattı hareket izah ve teşrih olunmaktadır.

Fort, memurlarına zam yapıyor

DETROİT, 3. A. A. — Fort otomobilleri imalâthaneleri memur ve müstahdemlerinin aldıkları ücretlere 1 K. Saniden ittibaren zam yapılacaktır. Bu zamdan yalnız Amerikada çalışanlar müstefit olacaktır. Bu zammiyatın bir senelik yekûnu 20 milyon dolar tahmin edilmektedir.

Irtihal

Türk Ticaret ve Sanayi Bankası Kambiyo şefi Cevat Beyin validesi ve Miralay Zihni Beyin kerimesi Necmülikbal Hanım irtihali daribeka eylediğinden cenazesi Kadıköyünde Bahariye caddesinde 37 numerolu hanesinden bugünkü Perşembe günü saat on buçukta kaldırılarak istimbotla Sirkeciye ve oradan otomobil ile merkez efendiye nakil ve vediai hâki gufran kılınacaktır.

Son Haberler

Rusyanın Amerikaya cevabı

Sovyetler, Amerika hükûmetinin nasıhatlarına karsı hayret ettiklerini bildiriyorlar

MOSKOVA, 4 (A.A) — Sovyet Rusya hükûmeti Müttehidei Amerika hükûmetinin teşebbüsüne cevaben verdiği notada ez cümle diyor ki:

Sovyet hükûmeti Sovyet-Çin ihtilâfının ancak Çinin malûmu olan ve Mukden hükûmetince kabul edilmiş olan şerait dairesinde ve doğrudan doğruya ve Sovyet - Çin hükûmetleri arasında cereyan edecek müzakerat tarikile hallolunabileceğini ve bu müzakerat ile bu ihtilâfa hiç bir devletin müdahalesini tecviz edemiyeceğini beyan eder.

Nihayet Sovyet hükûmeti keyfiyetin istediği gibi hareket eden ve Sovyet hükûmetile hiç bir resmî münasebet idame etmiyen Amerika Cemahiri müttehidesi hükûmetinin Sovyetlere böyle nasihatler vermeğe ve mütalâaatta bulunmağa imkân görmüş olmasından dolayı izharı hayretten kendini menedemez.

M. Hoover tahdidi teslihat konferansında ne diyor

LONDRA, 4 (A.A) — M. Hoover kongreye hitap ettiği beyannamesinde tahdidi teslihat konferansının yakında toplanacağından bahsederek demiştir ki:

«Memlekette intizamın muhafazasına çalışmak ve ordu ile donanmamızın kabiliyetine halel gelmemesine itina etmek siyaseti dahiliyemizin başlıca noktalarını teşkil etmektedir. Müdafaa kuvevtlerimizi en yeni ve en mükemmel alâtı harbiye ile teçhiz etmek için ağır fedakârlıklar ihtiyarma mecbur kalmamız şayanı eseftir.

Polis müdürleri arasında tebeddülât

ANKARA, 4 (Telefonla) — Eskişehir polis müdürü Mustafa B. Bursa'ya, Gazi Ayintap polis müdürü Mustafa Nuri B. Eskişehir'e Diyarbekir polis müdürü Sami B. Kars'a, Kars polis müdürü Bahri B. Trabzon'a, Trabzon polis müdürü Galip B. emniyeti umumiye altıncı şube mümeyyiziliğine, İzmir merkez memurlarından Sait B., Diyarbekir polis müdürlüğüne tayin edilmişlerdir.

İzmirde 6000 kişi yollarda çalışıyor

İZMİR, 4 (A.A) — Yol inşaatında bedenen çalışacak olan halkın derhal yollara sevki emri üzerine, faaliyete geçilmiştir. Şahsî bedel kabul edilmiyecektir. Vergiyi vermiyenlerin 6000 kişi kadar oldukları tahmin edilmektedir.

Adapazarinda 150 Millet mektebi açıldı

ADAPAZARI, 4 (A.A) — Bir ay zarfında yüz elli millet mektebi açılmıştır. Dershanelerin beş bin altı yüz seksen müdavimi vardır. Halkın gösterdiği tehalük karşısında yeni dershaneler açılması takarrür etmiştir.

Ali Riza Bey

(Birinci sahifeden mabat)

Pek yakında borsa gene normal vaziyete girecektir. Kambiyo fiatleri Türk lirasının lehine olmak üzre normal hale gelecektir. Maliye Vekili beyin bu hususta ittihaz ettikleri iktisadî ve malî kombinezonlar derhal tesirini gösterecektir. En esaslı ve kat'î tedbirler alınmıştır. İstanbulda icap eden münzam ve mütemmim tetkikat ayrıca yapılmaktadır.„

Devlet daireleri siparişata nihayet verdi

Devlet daireleri Deniz mübayaasını istilzam edecek her türlü teahhüdat ve siparişata nihayet vermişlerdir.

İngiliz lirasına karşı alınacak tedbirler

ANKARA, 4 — Aldığımız mevsuk malûmata göre, hükûmetçe, İngiliz lirasının yükselmesine karşı ittihaz edileceğini iki gün evel haber verdiğimiz tedbir hazırlanmaktadır. Bu tedbir şudur: Hükûmet millî bankalar vasıtasile her gün aşağı fiatten, payasaya kâfi miktarda İngiliz lirasi arzettirecektir .

Piyasadan aşağı fiatle satılacak olan İngiliz liraları, yevmî talepten çok olacağı için, İngiliz derhal makul hadde inecektir .

Esasen, İngilizin son günlerde yükselmesi hiç bir ciddî sebebe, istinat etmiyor. Aslı olmıyan gülünç şayiaların tesirile bazı a kılsızların para tebdil etmelerinden ileri gelen gayri tabiî bir haldir.

Hükûmetin ittihaz etmek üzre olduğu bu kat'î tedbir, yalnız İngiliz lirasını düşürmekle kalmıyacak, paramızı muayyen bir rakkam etrafında istikrar ettirecektir. Bütün maliye mütehassısları bu tedbirin derhal müsmir olacağında müttefiktir. Devlet bankasının tesisi bu tedbirlere daha esaslı bir mahiyet verecektir.

Yeni mektepler

İZMİR, 4 (A.A) — Çeşmenin, Reis, Deve ve uzun köylerinde yeniden inşa edilen mekteplerin küşat merasimi bugün yapılmıştır.

—o—

Zirraî kooperatifler

MİLÂS, 4 (A.A) — Ziraî kooperatif teşkilâtı faaliyetle ilerlemektedir. İki nahiyede 16,000 küsur liralık hisse kaydedilmiştir. Teşkilâta büyük alâka ve rağbet gösterilmektedir.

—o—

Suriyedeki Türk emlâki

ANKARA, 4 (Telefonla) — Suriye ile emlâk meselesini hal için hariciye vekâletinde komisyon ilk içtimamı yoptı. İçtimaa Fransız sefiri de iştirak etmiştir.

—o—

Türkiye - Bulgaristan

SOFYA, 3 (A.A) — Türk - Bulgar bitaraflık, uzlaşma ve adlî tesviye muahedesinin musaddak suretleri hariciye nazırı M. Burof ile Türkiye Elçisi Husrev Bey arasında teati edilmiştir. Muahede beş sene müddetle akdedilmiş ve tasdiki tarihinden itibaren mer'iyete girmiş bulunmaktadır. Türkiye hükûmeti ticaret ve seyri sefain mukavelesinin inkizasını tebliğ etmiş ve yenisinin akdi hususunda yeniden müzakerata girişilmesini teklif eylemiştir.

—o—

Yunan tekliflerini tekzip ediyorlar

ATİNA, 4 (Apo.) — Salâhiyettar mahafil Yunanistanın Türkiyeye 200 bin isterlin ödeyeceğini ve garbi Trakya Türklerinin şikâyetlerini tetkik için orada daimî bir kontrol heyeti teşkil edileceğini tekzip ediyorlar.

Cinde

Sovyetlerle bir protokol imza edildi

MOSKOVA, 4. A .A. — Tas ajansı bildiriyor: Mukden ve Sovyet hükûmetleri murahhasları bir protokol imzalamışlardır. Bu vesika mücibince Mukden hükûmeti, şarkî Çin şömendöferinin şimdiki müdürünü vazifesinden affedecektir. Sovyetler, şömendöferler idaresi müdür ve müdür muavinliklerine evvelce bu makamlarda bulunmuş olanlar hariç olmak üzre birer namzet teklif edeceklerdir Bununla beraber, sabık müdür ve müdür muavinleri başka bir vazife deruhte edebileceklerdir. Sovyetler hükûmeti, Amerikan notasına verdiği cevapta, Mukden hükûmeiyle doğrudan doğruya mükâlemeye başlandığı bir zamana tesadüf eden Amerikan teşebbüsünün hukuk şikenane bir tazyik teşkil ettiğini ve Sovyetlerin her türlü ecnebi müdahaleyi reddettiklerini beyan eylemektedir.

İtalyan notası

ROMA, 3. A. A. — M. Grandi, Amerikanın İtalya sefiriyle görüştükten sonra Moskova ve Pekindeki orta elçilerini harp aleyhindeki misak ahkâmını Rusya ve Çin hükûmetlerine hatırlatmak üzre bir nota tevdiine memur etmiştir.

Dahilî Harp

ŞANGHAY, 4. A. A .— Rivayete nazaran, millî hükûmet "Fengyuhsiang" nin maiyetindeki jeneralleri para ile satın almış olduğundan mümaileyhin kuvvetlerine karşı Honan eyaletinde icra edilmekte olan askerî harekâti bilfiil hitam bulmuş gibi ise de Yangçe nehrinin sol sahilinde Nanken in karşısında Pukov de yeniden kargaşalıklar çıkmış ve dün iki askerî fırka isyan ederek hükûmet kuvvetlerini silâhlarından tecrit, dükkânları yağma ve şömendöferleri zaptetmişlerdir.

Avrupa

Young plânı

Üç milliyetçi meb'us istifa etti

BERLİN, 3. A. A. — Milliyetçiler tarafından Young pilânı aleyhinde teklif edilen lâyihanın dördüncü maddesine muhalefet ettiklerinden dolayi fırkadan çıkarılmak üzre bulunan 3 milliyetçi mebus istifa etmişlerdir. 18 milliyetçi mebusun ayrı ve muhalif bir gurup teşkil edecekleri söyleniyor.

M. Stresemann yerine

BERLİN, 3. A. A. — Halk fırkası merkez komitesi, M. Stresemann ın yerine fırka riyasetine M. Stholz in namzet gösterilmesini teklif edecektir.

Yeni Belçika kabinesi

BRÜKSEL, 4. A. A. — M. Jaspar, eski kabinede bulunan ayni azadan terekküp eden yeni kabinesini teşkil etmiştir.

BÜHLER

Her cins ve kabaliyette değirmen; silo yıkama makinası silindirler ve sair buna ait bilcümle en son sistem makinalar imal ve tesisatı.

Bühler Biraderler
Istanbul-Galata
Büyük Tünel Han No.27-28

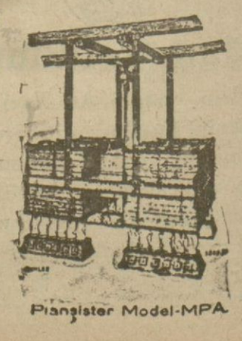

Planşister Model-MPA

Kadro harici kalacak müderrisler taayyün etmiş gibidir; kendilerine ikramiye ve fahrî unvan verilmesi muhtemeldir

Yeni teşkilât üzerine açıkta kalacak müderrisler kimlerdir?

Kadro harici kalacaklara ikramiye ve fahrî müderrislik verilecek

Yeni teşkilât vekâletçe tasdik edildikten sonra kat'ileşecek..

Edebiyat fakültesi müderrislerin hariçte meşgul olmasına aleyhtardır

İki haftadan beri bir çok dedikoduları mucip olan Darülfununun islahi ve yeni teşkilât meselesi dikkate şayan safhaya girdi.

Tıp ve Edebiyat fakülteleri dünkü nüshamızda yazmış ol-

Hüseyin Ali bey

Esat Paşa

duğumuz yeni kadrolarını dün Darülfünun Emanetine tevdi etmiştir.

Hukuk ve Fen fakülteleri meclisleri de bugün toplanarak kadrolarını mümkün olduğu kadar küçültmeye çalışacaklardır.

Bunun için bulunan en iyi ve kestirme çare serbest derslerin bir kısmını münasebeti olan aslî derslerle birleştirmektir.

Son vaziyete göre, Edebiyat fakültesinde serbest ders olarak tefrik edilenler (Türk lisaniyatı), (Arap edebiyatı), (Türk tarihi), (Kurunu cedide tarihi), (Kurunu vusta) ve (san'at tarihi) ile (mevziî coğrafya) dır.,

Yeni teşkilâtta dersleri aslî kürsülere ilhak edilen Şerhi mütun müderrisi Ali Ekrem, Akvamı kadime müderrisi Galanti, mabadüttabia müderrisi Naim, mantık müderrisi Nimet beylerle içtimaiyat muallimi M. Bonafüs ve Fransız lisanı muallimi M. Livotarm, Tıp fa-

Ebülûlâ bey

kültesinde müderris Besim Ömer paşa ile müderrislikleri bire indirilen cildiye müderrisi Hüseyin Ali, teşrihi marazi müderrisi Saim, dersi serisiyatı tedaviye ilâve edilen Mustafa Nevzat beyler, ayniye müderrisi Esat paşa, emrazı asabiye muallimi Mustafa Hayrullah beylerin kadro haricinde kalmaları muhtemel görülmektedir.

Türkiye - Avrupa münasebatı tarihi dersinin ilğasi üzerine Asri hazır tarihi dersi maarif emini Müzaffer beye verilmiştir.

Mamafi salâhiyettar bazı zevat, henüz tertip haricine çıkacak müderrislerin isimleri tespit edilmediğini ileri sürerek vaziyeti şu şekilde izah etmektedir:

— Müderrisliklerin kadroları isim nazarı dikakte alınmıyarak ilmî ihtiyaca göre hazırlanmıştır.

Divana tevdî edilen yeni kadrolarda yalnız derslerin isimleri yazılmış ve kimler tarafından tedris edileceği tasrih edilmemiştir.

Bu kadrolar divandan çıktıktan sonra Maarif vekâletine gönderilecek ve ancak kat'iyet kespedince hangi müderrislerin vazifelerini muhafaza edebilecekleri mevzubahsolacaktır.

Darülfünun teşkilâtı adeta yeniden yapılmış olduğuna göre, bütçe ile alâkası dolayisile Büyük millet mecilsince kabül edildikten sonra tatbik edilebilecektir.

Binaenaleyh şimdiden hiç bir müderrisin kadro haricine çıkarılması hakkında karar ittihaz edilmediği için telâşa mahal yoktur. Fakültelerin kadro ya müteallık kararları pazar günü toplanacak olan Darülfünun divanı tarafından tetkik edilecektir.

Daha bu teşkilâtı meselesine halledilmiş nazarile bakılamaz. Kadroların küçülmeleri yüzünden zarurî olarak açıkta kalacak zevata fahrî müderrislik ve ikramiye verilmesi ve hakkı mükteseplerinin mahfuz kalması bittabî isimler tespit edildiği zaman düşünülecektir.

Baremin Darülfünuna teşmili münasebetile icrası zarurî olan bu tenkihat tasfiye mahiyetinde değildir.

Aslî müderrisler yarım günlerini Darülfünunda geçirecek lerdir. Bu vaziyet kat'ileştikten sonra derslerin bir kısmı sabah, bir kısmı öğleden sonra gösterileceği için ders proğramlarında tadilât yapılacaktır."

Hukuk fakültesinin yeni kadrosunda hukuku medeniye müderrislikleri 5 ten 3 e indirildiği için Haci Adil ve Ebül'ula beylerin müderrislikten çekilmeleri muhtemeldir.

Bu günkü içtimada tatbikatı cezaiye ve hukukiye derslerinin usulü cezaiye ve hukukiye derslerine ilhak edileceği söylenmektedir. Tıp fakültesinde bazı ikişer müderrisi olan derslerin bir kısmının müderrisleri her ders için birer olmak üzre tespit edildiği halde seririyatı, hariciye ve dahiliye ile teşrih dersleri için ikişer müderrislik kabul edilmesi bazi itirazları mucip olduğu şayi olmuştur.

Fakat müderrislerin ekserisi bu derslerin vüs'ati dolayisile talebenin istifadesi nazarı dikkate almarak bu suretle teşkilât yapıldığını söyliyorlar.

Müderrislerin bir kısmı ve bilhassa Edebiyat fakültesi müderrislerinin ekserisi, Baremin tatbikini müteakip müderrislerin Darülfünun haricinde iş yapmasına aleyhtardır.

Garp tarihi müderrisi Şerif B. bu cereyanın en hararetli taraftarlarındandır. Müderrisle-

Muzaffer bey

Hacı Adil b.

rin hariçteki işlerini bırakmalarını ileri süren müderrisler noktayi nazarlarını şu suretle izah ediyorlar:

— Darülfünunumuz yeni bir müessese olduğu için diğer darülfünunlara nispetle çok zaiftir.

Avrupanın mümasil müesseselerinden daha ziyade çalışma klığımız lâzımdır.

Darülfünun müderrislerinin hariçte para için bir takım işlerle meşgul olmaları doğru değildir. Esasen hocalıkta kalmak istenler zengin olmağı düşünmemelidir.

Parayı tercih edenler kendilerine istedikleri ve hariçte kazandıkları 1000 - 2000 lirayı temin edemiyen Darülfünundan ayrılarak dışarıdaki işlerile meşgul olmalıdırlar.

M. Emin bey

Barem dolayisile müderrislerin maaşları 400 - 500 lira kadar olacağına göre pek fazla lüks hayat olmamak şartile bir müderrise kifayet eder.

Hatta başta Darülfünun emini Neşet Ömer bey de olduğu halde hariçte kazancı fazla olan müderrisler ya Darülfununu ve yahut hariçteki işleri muhafaza etmeleri zarurîdir.

Darülfununa kendilerini vakfeden müderrisler için yalnız ilmî ve içtimaî kıymetî olan müderrislik şerefini kazanç olanşinde olan bazı müderrisler maal'esef kendi hesaplarına iktisadîleştirmişlerdir.

M. Bonafus

Vizite ve dava peşinde koşanlar nasıl vakit bulupta ilmî mesai ile kâfi derecede meşgul olabilirler?.."

Zabıta abidesi

Dört köşeli mermerden olacak

Abide projesini M. Kripel hazırladı

Dahiliye vekâleti memleketin dahilî asayiş ve inzibatını temin uğrunda canlarını feda eden zabıta memurlarının teyidi hatırası ve milletçe unudulmaması için bir abide inşasını düşündüğünü yazmıştık.

Ankarada Hakimiyeti Milliye meydanındaki ve Saray burnundaki Gazinin heykelini yapan Mösyö Kripel tarafından yapılan proje ayni zamanda şehri tezyin eden bir şekildedir. Proje imar müdürlüğünde tetkik edilmektedir. Yeni şehirde havuz başına inşası düşünülen bu abide dört köşe mermer sütunlarla muhat üstü açık bir avlu gibidir.

Hariçten bakılınca sırf tezyini bir mahiyette görünen bu abidenin içine girilince ruhî bir tesir karşısında bulunulur.

Ortada sulh ve saadet içinde yaşayan bir aile ve etraftaki sütunların her birinin iç taraflarında karyatit şeklinde zabıta memurlarının cürüm ve cinayet sahipleri ve bu saadeti bozmak isteyen unsurlarla mücadelesini gösterir sembolik figürler bulunacaktır.

Sütunların taşıdığı düz mermer tabanlar üzerine de şehit olan zabıta memurlarının isimleri hâk olunacaktır.

Kadın birliği

Dokuz komisyon teşkil etti

Efzayiş Suat hanımın gazetemize izahatı

Kadın birliği umumî kâtibi Efzayiş Suat H. birliğin faaliyeti hakkında bir muharririmize şu izahatı vermiştir:

— Birlik 9 komisyona ayrılmıştır. Bunların ayrı ayrı vazifeleri vardır. Çok mühim meselelerle bütün aza meşgul olur.

Bu komisyonlardan biri mektep müdürlerile görüşerek fakir talebenin kitap defter ve sairesini satın alarak veriyor.

Efzayiş Suat H.

Birliğin bütçesi tahammül etmediği için büyük mikyas ta muavenet edilemiyor. Bayramlarda fakir çocuklara birer hediye veriliyor. Bu bayram için de hazırlanıyoruz. Birlikte haftada üç gün daktilo kursları veriliyor.

Zehirli kucak piyesinin halka mecanen gösterilmesi için Emanet nezdinde teşebbüste bulunduk.

Tab' ettirdiğimiz risalelerden bugünlerde meb'us beylere de tevzi edeceğiz.

Pangaltı postanesindeki sui istimal

Pangaltı postahanesinde yapılan tahkikata devam edilmektedir.

Heyeti teftişiye açığın mikdarını tespit etmekle meşguldür.

Bu sui istimalde başka ellerin bulunup bulunmadığı aranmaktadır.

Bursa hapishanesinde iki cerh

Bursa hapishanesinde bıçak ve sürahi kavgası olmuş biri hafif, diğeri ağır surette iki kişi yaralanmıştır.

Kavga katilden mahkûm pehlivan Nalbant oğlu İbrahim ile leblebicinin katili şekerci İbrahim arasında cereyan etmiştir. Diğerleri gibi kumar ve buna mümasil hallerle zuhura gelen bu hadise dahi şöyle olmuştur:

Aralarında zuhur eden bir münazaada Nalbandan İbrahim bıçakla şekerci İbrahimi boğazından yaralar. Şekerci dahi üzerinden biraz vakit geçtikten sonra eline bir surahi alarak ansızın Nalbant İbrahimin bulunduğu odaya gelir. Ve odaya girer girmez elindeki surahiyi var kuvvetile Nalbant İbrahimin yüzüne indiririr. Surahinin şiddetle gelmesi ve kırılan camların tesiriyle Nalbant İbrahimin yüzü çok feci bir hal alır. Nalbant İbrahimi nyarası ağır olup hastahaneye yatırılmıştır. Şekerci İbrahimin yarası hafiftir.

Muhtarlar

İntihabat hararetli olacaktır

İstanbul'da 400 kadar mahalle vardır

Istanbulun bütün mahallelerinde heyeti ihtiyariye intihabatının bu aym yirmisine müsadif Cuma günü yapılacağmı yazmıştık.

Vilâyetin bu kararı polis vasıtası ile Istanbul mahallelerine bildirilmiştir.

Istanbul şehremaneti hududu dahilinde dört yüz kadar mahalle vardır.

Mamafi mahallelerin kadastro haritaları tamamen bitmiş olduğundan bu mikdarın ileride azalması ihtimali mevcuttur.

Yapılacak intihabatta bazı mahallelerde heyeti ihtiyariye âzası arasında esaslı değişiklikler olması kuvvetle muhtemeldir.

Bu defaki intihabatın hararetli olacağı tahmin edilmektedir. Cumhuriyet halk fırkası bu sefer namzetlerin daha münevver zevattan tespit edecektir.

Türk malı

Japonyada açılacak sergiye eşya gönderiliyor

Japonyada Ozaka şehrinde açılacak Türk yerli malları sergisine Ticaretodasınca gönderilecek eşya aym 12 sinde Japon vapurile hareket edecektir.

Ticaret odası eşya nümunelerini toplamağa başlamıştır. Nümuneler en mühim ihracat eşyamızdan 15 kalemi geçmiyecektir.

Eşyanın naklini Japon sefaret hanesi tarafından taahhüt edilmiştir.

Eşya küçük nümuneler halinde olup Ticaret odası hesabına mübayaa edilmektedir.

Ticaret odası resmi mi, gayri resmi mi?

Ticaret odasının resmi bir müessesemi yoksa gayri resmimi olduğu bir zamanlar mesele olmuştu. O zaman Maliye vekâletile İktisat vekâleti arasında cereyan eden muhaberatın neticesinde Odanın gayri resmî bir müessese olduğuna karar verilmişti.

O vakit için tabii bir mahiyette olan bu karar bugün için başka bir şekil olmuştır. Yeni Odalar talimatnamesi mucibince Ticaret odaları kâtibi umumîleri İktisat vekâleti tarafından tayin edilecektir. Şube müdürleri de vekâletçe tastik edilecektir.

Ticaret odaları bütçelerinin vekâlet tarafından tastik ve tadil edilmesi talimatname iktizasındır.

Bütün bu esaslara nazaran Ticaret odası resmî bir daire mahiyeti arzetmektedir. Yaptığmız tahkikata nazaran bu hususta yeniden bir karar verilecektir.

Istanbulun ezelî derdi: Su

Halkımızı memnun edecek bir şirket nasıl olmalıdır?

Şehirde kumpanyanın tesisine mecbur olduğu umumî çeşmeler mıkdarı ihtiyaca nazaran azdır

Terkos kumpanyası direktoru M. Kastelnonun Ankaraya gittiği malûmdur. Terkos direktorunun bu seyahatında vekâletle yapılan müzakeratın intaç edileceği ve itilâfnamenin imza olunacağı muhakkak sayılmaktadır.

İstanbulun ezelî derdi olan su meselesinin halledileceği şu günlerde temin edilmesi lâzımgelen bazı noktalar olacağı şüphesizdir. Bu mesele etrafında selâhiyettar zevatın mutalâatını hülâsa etmek isteriz. Bunlardan biri diyor ki:

— Terkos kumpanyasının içinde bulunduğu vaziyet makul taleplerin hemen kabul edilmesini amir olacak şekildedir. Kuvvetli bir Alman grupu, artık tenkit edilmedik tarafı kalmamış, mukavelesinin müddeti bitmeye yaklaşmış bulunan Terkos şirketinin karşısında bir rakip vaziyetindedir. Hattâ yalnız bu rekabet Terkos şirketi direktorunu makul tekliflere karşı mülâyim yapmağa kâfidir. Bu vaziyet dahilinde Ter-

M. Kastelno

kosun yeni itilâfnamede mecbur edilmesi lâzımgelen noktaları şöyle hulâsa etmek kabildir:

1 — İstanbula işale edilen su miktarını günde lâakal 40000 tona çıkarmak lâzımdır. Bu günkü miktar 27,000 ton ihtiyaca aslâ takabül etmiyor. Bu miktarda suyun şehre gönderilmesi için yalnız tevzi tesisatını geniş letmek kâfidir. Su, hatta bu miktarm 2 - 3 mislinin istihlâkine kifayet edecek nisbette mebzuldür.

2 — Tevziatın bu günkü intizamsız şekli yalnız tesisatın noksan olmasından ileri gelmi-

Recep B.

yor. Bu intizamsızlık ayni zamanda şirket idaresinin ruhuna sinmiş bir ihmalkârlığın neticesidir.

Yeni itilâfnamede bu mahzuru defedecek maddeler konulacaktır. Şirketin deruhte ettiği işi başarmak hususundaki hüsnü niyeti malûm olduğuna göre itilâfname tatbikatı sıkı bir mürakabaya tabi tutulmalıdır.

3 — Şehirde kumpanyanın tesisine mecbur olduğu umumî çeşmeler miktarı ihtiyaca nazaran çok azdır. Yeni itilâfnamede bu cihete ehemmiyet verileceği muhakkaktır.

Fakir halkın yeğâne istinat gâhını teşkil eden bu çeşmelerin, hiç de olmazsa iki misline iblâğı icap eder. Şirketin yapacağı umumî çeşmelerin miktarı tesbit edildiği zaman ihtiyaç bu kadar geniş değildi. Bir çok vakıf ve hayrat çeşmeler ihtiyaci tatmine yardım ediyordu. Fakat bu gün bu çeşmeler kurudu ğu için fakir halk terkosa dayanmak zaruretindedir.

4 — Şirketin abunelerine çıkardığı müşkülât nihayetsizdir. Saat kirası, tamir ücreti ve müteaddit isimlerle çekilen paranın haddi hesabı yoktur. Buna mani olmak için abonelerle şirketin münasebatına verilecek şekli muayyen bir nizama tabi tutmak lâzımdır.

Bütün bu maddeler yeni itilafnamenin çerçevesi dahiline sokulursa ortaya İstanbulluları memnun edecek bir şirket çıkacaktır."

Mektebi mülkiyenin dünkü müsameresinden bir intiba

Mülkiye mektebinin 23 üncü yıldönümü

Galatasaray lisesinde parlak merasimle tes'it edildi ve bu münasebetle ateşin nutuklar söylendi

Dün, Mülkiye mektebinin 53 üncü yıl dönümü idi. Bu münasebetle mektebin mezunları ve müdavim talebesi, Galatasaray lisesinde toplanarak, samimî surette bu mes'ut günü tes'it ve tebcil etmişlerdir. Merasimde Vali muavini Fazlı B., kolordu kumandanı Şükrü Naili Pş., defterdar Şefik B., Darülfünun müderrislerinden bir kısmı, mektep mezunları, heyeti talimiye ve talebesi ve bir çok davetli hazır bulunmuştur. Merasim, lisenin geniş salonunda bahriye örkestrasının İstiklâl marşile başlamıştır. Bilâhare mektep talebesi Mektebi mülkiye marşını terennümı etmiştir. Mektep müdürü Baban zade Şükrü B. tarafından muhtelif milletlerde cümhuriyetin sureti teşekkülü hakkında bir nutuk söylenilmiş, ve alkışlanmıştır. Mektep müdürünün nutkunu müteakip, Ayni zade Tahsin B., kürsüye çıkarak, yüksek sesle şu hitabeyi irat etmiştir:

" Mülkiye, en kirli zamanlarda, faziletinden hiç kaybetmiyerek hizmet imanını göğsünde taşımıştır. Mülkiyede bir aralık pek ahrarane okunan dersler, birer birer kaldırılmış ve hocalar uzaklaştırılmıştır.

Mülkiye ve mülkiyeli, bu memlekete her sahada hizme tetmis memleketin en büyük idare, maliye, siyaset ve maarif ricalini yetiştirmiştir. İsmet Pş. hükûmetinin milli müdafaa, maliye ve iktisat vekillerinin mülkiyeli olduğunu söylemek maruzatımın e nbüyük delilidir.

Mülkiye, en büyük feyzü inkişafını cumhuriyet ve demokrasi idaresinin hür ve serbest tedrisatında bulmuştur. Gnç arkadaşlar; size hitap ediyorum. Bu memleketi ademden ve zilletten hakimiyete kavuşturan, büyük Gazinin gençlere olan hitabını hiç bir zaman hatırdan çıkarmamalıyız". Tahsin B. den sonra mektebin genç bir talebesi, ateşin bir nutuk söyledi ve dedi ki:

"Çırağımız, bugünden elli üç yıl uzak, ihtiyar bir mazide parladı. Yarım asrın usanmıyan itinalarile bu alev sönmeden, söndürülemeden tutuştu. Bu ışığı bizde, bu ocağın genç hadimleri olan bizde yakacağız. Yaşlı ağabeylerin ermeganını saklıyacağız.,,

Gazi'nin ahengile yürüyeceğiz. Yürürken düşmeyiz, düşürmeyiz, zira aczi tanımayaruz... Aldanmayız, aldatmayız. Zira cenh [illegible] r. diyerek sözlerini bitirmiş ve şiddetle alkışlanmıştır. Müteakiben bahriye orkestrası klasik parçalar terennüm etmiş, daha sonra davetlire bir çay ziyafeti verilmiştir. Dün gece bu münasebetle, sipahi ocağında bir de balo verilmiş, sabaha kadar [illegible] r.

DAHİLİYE VEKİLİNİN TELGRAFI

Dün, Mülkiye mektebinin senei devriyesi dolayısile, mektebin eski mezunları tarafından tebrik telgrafları gönderilmiştir. Dahiliye Vekili Şükrü Kaya B. in telgrafı şudur:

«Tebrik eder ve irfan sıralarında yetişecek, gelecek nesillerin de sizler gibi kuvvetli ve inkılâp ve Cumhuriyet adamı olmalarını dilerim.»

ANKARADA

ANKARA, 4 (Telefonla) — Mülkiye mektebinin senei devriyesi münasebetile, mülkiyeliler Ankara palas'ta çay ziyafeti verdiler.

Fikir, Mizah, Hikâye, Roman,

Milliyet

ASRIN UMDESİ "MILLİYET,TİR

4 Kânunuevel 1929

İDAREHANE—Ankara caddesi. No 100

Telgraf adresi: Milliyet, Istanbul

Telefon numaraları: Istanbul 3911, 3912, 3913

ABONE ÜCRTLERI

	Türkiye için	Hariç için
3 aylığı	400 kuruş	900 kuruş
6 „	750 „	1400 „
2 „	1400 „	2700 „

Gelen evrak geri verilmez

Müddeti geçen nushalar 10 kuruştur.

Gazete ve matbaaya ait işler için müdüriyete müraacat edilir.

Gazetemiz ilânların mesuliyetini kabul etmez

BUGÜNKÜ HAVA

Dün hararet en çok 15 en az 12 derece idi.Bugün rüzgâr lodos eecek hava açık olacaktır

FELEK

TERKOS!

Ben kendimi bildim bileli (bu pek uzak mı acaba?) şu (Terkos) şirketini işidirim. Fakat daima fena notlarla. Eski devrin başımıza musallat ettiği bir sürü sulu ve kuru şirketlerden kurtulmak ümidi hep bu şirketlerin mukavelelerinin bitmesine bağlanırdı.

Terkos ta bunlardan biridir. Fakat işin garibi şu ki bu şirketi, Istanbul Belediyesi, Istanbul halkı, ve Istanbul Vilâyeti artık istemediği halde o hâlâ mukaveleyi tecdide talip imiş. Umalım ki Istanbulu Kerbelâya çeviren bu şirket tekrar başımıza musallat olmaz.

KAN SARHOŞU

Avrupa gazeteleri aylardanberi Almanyanın Düseldorf şehrinde peyda olan bir meçhul katilin cinayetlerinden uzun uzadı bahsetmektedirler. Bu güne kadar hep genç olmak üzre yirmiden fazla kadın ve kız öldüren bu meçhul caninin bir «sadique» olduğunu iddia edenler ve öldürdüğü kadınlar üzerinde hayvanî hislerini tatmin ettikten sonra onların kanını döktüğünü iddia edenler vardır. Bu kanlı adamın daha garip olan hali öldürdüğü kızları gömdükten sonra işi bir mektupla ihbar etmesi ve cesedin gömülü olduğu yeri bildirmesidir. Bu mektuplar içinde nazım halinde olanları da var. Hatta bir mektupta kan içtiğinden bahsediyor. Bence bu adam bir delidir, ve deliler de -bildiğimiz gibi- hastadır. Vakıa Düseldorf zabıtası bu canavarı henüz tutamamıştır. fakat ergeç ele geçecektir. Benim en çok korktuğum herifin deliliği meydana çıkınca gayri mesul addedilerek cezadan kurtulmasıdır. Bir kuduz köpek te hastadır ama öldürüyoruz. . Bir katil delinin mahkûm olmamasını anlamam.

«ÇIKMAZ» MEKTUBU

Geçende yazdığım «Ne çıkar» yazısına nazire olarak karilerimin birinden bir mektup aldım. Kariim orada «çıkmaz» filinin bütün eşkâlini yazdığını söylüyor.

Ben buna bir tane daha ilâve edeceğim:

«O mektup «Milliyet» te ya çıkar ya çıkmaz.»

FELEK

Tiyatro hayatı

Gülünç oyunlar haftası

Bu hafta Darülbedayi eski oyunları tekrarlıyan bir *gülünç oyunlar haftası* yapıyor. Bu haftada oynanacak oyunlar «*Aynoroz Kadısı*», «*Çifte Keramet*» ve «*Kayseri Gülleri*» dir

Bizde tiyatro âleminin tuhaf bir davası vardır. Gûya halkımızın yalnız gülünç oyunlara rağbet edip yüksek ve ciddî piyesleri sevmediğini iddia ederler.

Vakalar bu iddiayı bu kadar mutlak bir surette ispat edememiştir. On dokuzuncu asırda bizde yeni tiyatro, Avrupaî tiyatro mefhumunu temsil eden «*Minakyan Efendi*» ve selefleri daha ziyade cinaî, hissî, melodrama yakın oyunlar oynarlar ve pek âlâ da rağbet görürlerdi. Darülbedayiin 20 seneye yaklaşan hayatı içinde de en çok rağbet görmüş oyunların mutlâka gülünçler olduğu iddia edilemez. Bundan beş, altı sene evel «*Eliz Binemeciyan Hanım*» ın iştirakiyle oynanan ramazan oyunları arasında en çok rağbet gören ve en çok hasılât yapan oyun «*La dame au camelia*» tercümesi olmuştu.

Geçen ve evelki senelerde «*Hamlet*» in gördüğü rağbet, Darülbedayi repertuarına dahil oyunlardan şöylece hatıra gelen «*Uçurum*», «*Taş parçası*» «*Kör*», «*Eski Rüya*», «*Bora*»,... v. s. gibi ciddî eserlere gösterilen heves azmıydı? Hattâ bu senenin de en çok ad veren piyesi «*Katil*», olmadı mı?

Doğrusu bu ki bizim tiyatro seyrine rağbet gösteren halkımız sınıf sınıftır. «*Minakyan*» zamanında «*Apti*» yi, «*Kel Hasan*» ı seyre koşan bir zümre vardı. Bunlar bu gün de «*Naşit*», «*Şevki*», «*Cevdet*» ve emsalî kumpanyaların tabiî müşterisidir. Darülbedayi bir kere kendi aradığı seyirci bu takım olmadığına iman etmelidir.

Bunun fevkindeki seyirci zümresi için ancak eserin güzelliği düşünülür. Onlar «*Aynoroz Kadısı*» nı da zevkle seyrederler. Çünkü bu oyunda yalnız kuru güldürücü bir maskaralik değil eski bir devrin hayatına ait intibalar ve halkı aldatıp şahıslarına menfaat arıyan din ulularına ait zarif bir hiciv bulurlar. Ayni rağbetli «*Katil*» i de seyrederler, hattâ iyi oynanırsa «*Nora*» ya da koşarlar.

İşte Darülbedayiin miyarı bu halkın zevki ve hedefi bu halkın rağbeti olmalıdır.

Bu görüşle Darülbedayi, keşki bu haftasına «*Kayseri Gülleri*» ni koymasaydi ve keşki «*Aynoroz Kadısı*» nda oyuncular metin haricinde tulûat yapmasaydi demekten kendimizi alamıyoruz; Çünkü Darülbedayiin pek çocukluk zamanında alınmış olan «*Kayseri Gülleri*» memlekete uymadığı gibi «*Aynoroz Kadısı*» nın asıl zevk verici sahnelerinde de tulûata dalınması keyfe keder vermekten kurtulamıyor.

Biz Darülbedayii İstanbul belediyesinin bir tiyatrosu olarak daima asrî bir şehir müessesesi görmek isteriz.Bu da gerek gülünç ve gerek ciddî oyunlarda muasır medenî memleketlerin benziyen müesseselerinde hangi yoldan gidiliyorsa o yolu sarsılmaz bir kuvvetle takip etmek şartiyle hasıl olur.

Maksadımız Darülbedayi hiç gülünç oyun oynamasın demek değildir. Hayat açıklı, gülünç, şen, kederli, ağır, hafif türlü görünüşler sahibi olduğu gibi, hayatın aynası olan sanat te her türlü eser sahibi olabilir. Fakat Darülbedayiden *gülünç* ile *müptezel* in farkını muhafaza etmesini, alalı ve güldürücü sanat ile maskaralığı ayıran hududu hiç bir vakit geçmemesini beklemeğe ve istemeğe hakkımız vardır zannındayız.

İ. NECMİ

KÜÇÜK HİKÂYE

Nasıl olsa öğrenirim..

..Feyhanla Nerime. Biri on altı, öbürü on yedi yaşında. Lekesiz iki bakire, yüzleri gözleri hiç açılmamış. Konuşurlar. ....

— Selmadan bü gün mektup alırız.

— Acaba?

— Muhakkak, iyi hesap ettim... Ah şu mektup bir gelse... İnşallah her şeyi yazar. Fakat biz olup biteni güç anlıyacağız. Çünkü büyükler bilepek iyi bilmiyorlar.

— Onlar herhalde bilirler.

— Söylemiyorlar ya, sen ona bak.

— Eğer ben bilseydim söylerdim.

— Senin bu hususta hiç bir fikrin yok mu?

— Yok.. esasen düşünmem de. Evlendikten sonra nasıl olsa öğreneceğimiz bir şeyi şimdiden düşünmeğe değmez.

— Doğrusu ben körkörüne evlenmek istemem... Hem ben ufak tefek şeyler biliyorum.

— Aman anlat.

— Nasıl anlatayım. Doğru olduğuna pekte emin değilim. Eğer Selmanın mektubunda dediklerim yoksa benimle alây etme..

— Etmem canım.

«*Başbaşa verip, fiskos konuşurlar*»

— Bir kere bunun gece olduğunu biliyorum.

— Nasıl?

— Meselâ hep «düğün gecesi» «zifaf gecesi» derler. Ben hiç zifaf günü dendiğini duymadım... Halbuki düğün gündüzleri yapılıyor. Bu şeyi neden geceye tehir ediyorlar, anlıyamıyorum.

— Sahi.

— Sonra soyunmak ve yatmak lâzım olduğunu da biliyorum.

—Çırçıplak mı?

— Hayır, bir gömlekle. Selmanın dantelli, ipekli gecelikleri görmedin mi? Hele bir tanesi vardı, gözüm üstünde kaldı. Selma: «gelinlik gömleğim» dedi. Eğer gömleksiz yatacak olsaydı, o kadar güzelini yapmazdı.

— Hem bir erkeğin koynuna çırçıplak girmek hoş bir şey değil.

— Daha ne biliyorsun?

— Yatağa soyunup yattıktan sonra, olup biten şeyi bilmiyorum.

— Mesele burada. Tabiî kocası karısını öpüyor, sevip okşuyor... Sen hiç rüyanda kimsenin koynuna girmedin mi?

— Bir kere girdim?

— Kimin?

— Hiç sorma; kâbus geçirdim. Hani bu sene Adada, ihtiyar bir balıkçı vardı ya... İşte rüyamda onun koynuna girdim. Ya sen?

— Uzun boylu suvari zabiti yok mu? İşte ben de onunla yattım. Hem de bir kaç gece üstüste...

— Fena şey değil mi?

— Yooo!... Hiç fena değil.

— Böyle şeyler konuşmak ayıp mı dersin?

— Neden ayıp olsun. Evlilikten bahsediyoruz... Hah!.. İşte Mehlika geldi.

«*Mehlika gelir. Elinde bir mektup vardı. İki arkadaş mektubu açarlar*»

«Canım Feyhanım,

«İşte vadettiğim gibi size mektubu yazıyorum. Biz evelâ Parise, gittik, oradan Nise geçtik... Bu sabah kalkar kalkmaz seni düşündüm...

(Muhabbet, şefkat ve saire...)

«... Seyahatım pek iyi geçti. Görmediğim manzaralar.. *(manzaraların tarifi ve saire.)*

«... Kocam beni çok seviyor. Çok şen, çok neş'eli bir adam... *(Kocasının uzun methü senası ve saire...)*

«... Burada Ötel dezangledeyiz.

(Ötel hakkında mufassal malumat...)

«... Her neyse yavrum, Nis mükemmel bir şehir, kocam mükemmel bir adam ve ben mes'ut bir kadınım. Mes'ut olmak istiyorsan, çabuk evlen. Gözlerinden öperim...»

— Aldık mı mektubu!.. Ben Nisi, Öteli, manzarayı ne yapayım... Yazacağını vadettiği şeylerin kelimesini yazmamış.

— Unutmuştur.

— Hayır, o da, ötekiler gibi yaptı... Bir kere evlendiler mi, dillerini yutuyorlar... Yutsunlar bakalım; söylemesinler. Ben nasıl olsa öğrenirim.

— Kimden?

— Kimden olacak, amucamın oğlundan!

M. M.

Mektepliler müsabakası

Yavuzun tamiri

29 uncu haftanın 5 inciliğini Jandark mektebinden Ahmet Hakkı Bey kazanmıştır. Yazısı şudur:

"Bu haftanın en mühim haberi Yavuz zırhlısının yakında İstanbula geleceğine dair olan tepşirdir.

Düşman mermilerinin Yavuzda, dolayisila Milletin kalbinde açtığı yareler pek elim ve derin idi.

Türkiye Cümhûriyeti Hükûmeti bu kıymetli harp gemisini tamir ve yeni tesisat ile teçhiz etmeğe azmetmiş ve şu büyük gaye temin edilmiştir. İstanbuldan inliyerek çıkan sevgili Yavuzun şimdi gülerek, gürleyerek buraya gelmesi bütün milleti fevkalâde sevindirecektir.

Yavuz yaman harp gemisidir fakat sulhun müeyyidesidir."

İrtihaller

Merhum Kadri Paşa kerimesi Bursa İktisat müdürü Mes'ut beyin kayın validesi Şayeste hanım irtihali darübeka eylemiştir. Allah rahmet eylesin.

ŞEHREMANETİ

Tepebaşı tiyatrosunda bu akşam saat 21/30 da **Çifte keramet** 3 perde Nakleden: Reşat Nuri Bey Cuma günleri matine saat 15/30 da her cumartesi akşamları için fiatlarda tenzilât yapılmıştır

MILLIYETIN EĞLENCELERI

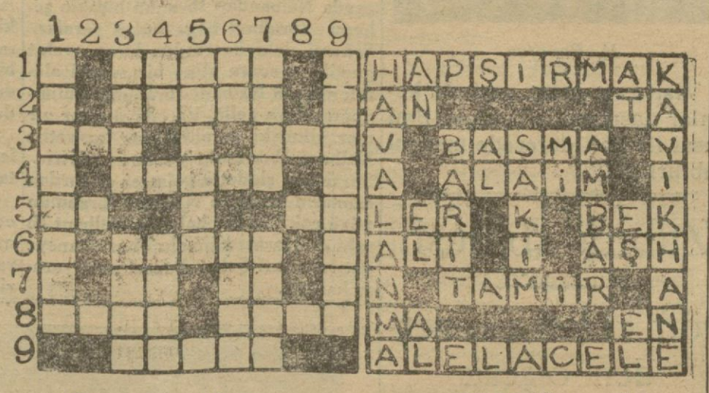

Bu günkü yeni bilmecemiz

SOLDAN SAĞA:

1.-
2.- Basbayağı (5).
3.- Geniş olmiyan (3) Güzel koku (3).
4.- Tane (5)
5.- Nota (2) İstifham (2).
6.- Yüklemek (5).
7.- İlenin muhaffefi (2) Dahi (2)
8.- Yerine keçmek (4) Yanık (4)

Dünkü bilmecemizin halledilmiş şekli

9.- Maskaranın yüzündeki (5).

YUKARDAN AŞAĞI:

1.- Çeşnilik (8).
3.- Boğulmak (4) Fen (4)
4.- İsim (2) Gök (4)
5.- Kurnaz (6)
6.- Köpek (2) Vaat (4).
7.- Parlak, pullu gibi kumaş (4) Bir ot (4)
9.- Gözü tepede hayvan (8).

Bu gün

OPERA SİNEMASINDA

Sesli filim

üç iptilâ

Mümessilleri : İVAN PETROVİÇ ve ALİS TERİ

Her gün 18,1/2 matinesile 21,45 suvarelerinde

Eduardo Bianko

arjantin orkestrası — Yeni repertuar

Pazar gününden itibaren : Şehzadebaşında

HİLÂL SİNEMASINDA

Bu seneni iki büvük filmi birden

Para Kurdu — JORJ BANKROFT

Sevda Pazarı — BİLLİ DOV

Bu akşam

Majik sinemasında

gösterilecek olan

MACAR SEVDASI

(Çingene kralı)

filminin iraesi esnasında Maestro Polianskynin çak güzel bir adaptasyonunu çalacak olan ZSOLNAY JANCSI ve

OLAH SANDOR

un Macar Çingene orkestrası sizi mahzuz edeeek! heyecana getirecek! sermest edecektir! Her gün saat 16.1/2 ve 18,1/2 matineleriyle suvarede filim orkestranın iştirakiyle aynı suretle gösterilecektir.

Fiatlarda zammiyat yoktur.

Dün akşam

MELEK SİNEMASI

hınca hınç dolu salonunda JAN ANJELO ve LİL DAGOVER in temsili senenin en muazzam eseri, Harikaların harikası

MONTE KRİSTO

filmini seyircilere takdim etmiştir. Her akşam

ROZİTA BARİOS

ile meşhur dört kitarist KASTRon un proğramı Fiatlarde zammiyat yoktur. İlâveten; Spor ve Gençlik serisinin üçüncü senesinin birinci filmi Bayrak Yarışı.

Sesli ve şarkılı büyük bir eser

GARİ KOPER

ile Üç Nikâh filminde oynamış olan Nansi Karolun temsili

GÜNAHKÂR MELEK

filmidir

BRODVEY MELODİ

filmi bu hafta dahi

Elhamra sinemasında

azim bir kalabalığı celbetmektedir.

JAN KUBELİK in

veda konseri

Yarınki cuma günü saat 18,30 da FRANSIZ TİYATROSUNDA meşhur viyolonist Mösyö JAN KUBELİK in zirdeki proğramdan mürekkep veda konseri verilecektir.

I — Mozar Konserto
II — Maks Bruch - Konserto
III — a) Saint Saen - Havanaise
b) Paganını - La Campanella

piyanoda Mösyö OTTO Hasa

Bu akşam saat 21,15 te

FRANSIZ TİYATROSUNDA

Matmazel MARGERİT DÜKURE ve heyeti temsiliyenin ilk müsameresi olarak Kleman Votelin en meşhur komedisi olan

MON CURE CHEZ LES RİCHES

piyesi temsil edilecektir

Yarınki Cuma günü saat 15 te matine olarak

MON CURE CHEZ LES RİCHES

Cuma akşamı : CHERİ DE SA CONCIERGE

Kurtderelinin muvaffakiyeti devam ediyor

Türk Spor

un bu gün çıkan 10 uncu sayısında

bu meraklı tefrikadan başka Ahmet Beyin « Yunanistanda spor » denizci Mecdi Hüsam Beyin " yözme „ serlavhalı yazıları ve

Haftanın sporu : Isfanbulda, İzmirde, Ankarada, ve Avrupada Galatasaray - Fener maçının resimli tafsilâtı. şundan bundan, sizin için, roman ikramiyeli müsabaka

"Milliyet„ in edebi tefrikası: 111

AŞK GÜNEŞİ

Etem Izzet

— İnşallah...

dedi ve devam etti:

— Size evelce de söylemiştim galiba? Gözlerimin açılmasını bir tek şey için istiyorum.

Muztarip hastanın sesi daha koyuldu, daha derinleşti:

— Hamra'yı görmek için.

Başını göğe doğru kaldırdı, eli de beraber kalktı, parmakları gerildi, açıldı, sesi elektrikleşti:

— Onu ölmeden hiç olmazsa bir def'a daha görmek isterim. Oh... Hamracığım...

dedi, sendeledi, şaşıran bir adım daha attı. O söylerken genç kız bütün vücudunun bu elektrikleşen sesin kuvvetli ihtizazları içinde sarsıldığını, çene kemiklerinin heyecan ve sinirden ısıtma nöbetine tutulmuş gibi birbirine çarptığını hissediyordu! Ve... gözlerinden durmadan yaş seli geliyor, tek kelime söyliyemiyor, zoruzoruna yürüyebiliyordu. İhtiyar bir çınarın gölgelediği ve güneşin üzerine doğduğu bir kanapenin üzerine oturdular. Hamra titriyor, Hasan titriyordu! Gene ilk sözü Hasan söyliyebildi:

— Size minnettarım. Ömrümün sonuna kadar ödiyemiyeceğim iyiliklerinizi gördüm. Çok sabrınız, çok iyi bir kalbiniz var. Görmiyorum, fakat hissediyorum ki benim buhran zamanlarımda siz de benim kadar muztarip oluyorsunuz.

Hamranın göz yaşları durmadan iniyor, kısılan sesiyle zoru zoruna:

— Havır...

— Bir şey değil...

— Zararı yok...

diyebiliyor ve.. O devam ediyordu:

—Beni affediniz.. ne yapayım bir buhran! Size kendi iztırabımdan vermek istemem. Fakat bana susmamı ihtar etmiyorsunuz, söyliyorum..

Hamra bir az kendisini topladı:

— Fakat çok üzülüyorsunuz. Bu kadar üzüntü gözlerinizi müteessir edebilir!..

dedi. O.. daha coşkun, daha yüreği sızlatan, acı fakat yumuşak, ağlar:

— Hayır.. Hayır..

dedi, gene bir an başını güneşe kaldırdı, yüz derileri gerildi, dudaklarında bir hayalin tadını arayan topluluk belirdi ve.. devam etti:

— Onu bir def'a görsem, karşıma geldiğini bilsem, bana: Hasan... dediğini duysam eminim ki gözlerimde ve ruhumda hiç bir şey kalmıyacak, silinecek ve ben onun bildiği, onun tanıdığı, onun görmeye alıştığı Hasan olacağım!

Hamra bu anlarda yerinde oturamıyor, bütün sinirleri gevşiyor, Hasan'ın bir musikî namesi gibi doğrudan doğru ruha akan sesini içiyor, beyni ılık ve iradeyi yumuşatan bir ezginlik içinde ufalıp dağılıyordu! Saniyeler oluyor genç kız, güneş yüzlü kız, mehtap gözlü, bahar tenli, cana yakın ve şuh kız kendisini, bulunduğu yeri, her şeyi unutuyor; bir bulut gibi kendi benliğinin içinde süzülüp zamın derinliğine doğru gidiyordu. O zaman doktorun tenbihleri, heyecan, körlük korkusu ve sinirleri düğümleyen her şey hafızasından silinip kayboluyor; Hasan'ın daima bir violensele benzettiği sesinin ahengi içinde gözlerini yumup dalıyordu. Zafın en dibine inebilen bir hamle daha onu bu [illegible] yerinden fırlatabilecek ve Hasan'ın boynuna dolayabilecekti! Sanki her iki taraf ta bu hızlanmayı bekliyor, gittikçe taşan kalpler bütün bütün taşmak için bu son heyecan damlasını bekliyorlardı! En son bir saniye geldi ki Hamra'nın gözlerinden her şey silinmiş, her şey bulutlanmıştı. Başı dönüyordu, dünya gözlerinde kap karanlıktı, vücudu bir alev dalgası içinde yanıyordu. Daha bir an sonra Hamra sanki eridi; bir hayal, bir gölge, bir ziya parçası gibi gözden kayboldu, görünürde yalnız bir çift iri, yaşlı, maviş ve mehtap göz ve bir çift kulak kaldı. Havanın boşluğu içinde bir mucize gibi duran kulaklar yalnız Hasan'ı dinliyor ve gene bu boşluk ve mavilik içinde parlayan mehtap gözler bir tek hayali seçebiliyordu: Uzun boylu, iri siyah gözlü; uzun, tek yıldızlı, kurşuni ve topuklarına kadar inen kaputlu genç mülâzım.. Hasan!

Onu dinliyordu, onu seyrediyordu, onun karşısına gelip kollarını açtığını ve:

— Hamra!..

Dediğini görüyordu.

Gene o:

— Sevdiğini hatırlamakta kuvvetli bir tesellidir... derler. Çok doğru o bazen gözlerimde yaşayan pür nur bir hayal oluyor. Bazen beynimin içinde doğan bir güneş! Bu bir aşk güneşidir ki damarları nuriyle yakıyor, sinirleri huzurun süzgecinden geçiriyor, bütün vücuda ferah veriyor.. Bu zamanlarımda ne göz ağrılarım, ne manevî bir yorgunluk, hiç bir şey kalmıyor!

Dediği bir saniyede Hamra tekrar gözlerde belirdi, bir şimşek gibi yerinden sıçradı ve beyninde kasırgalanan bir hamleyle bütün tenbihleri Nihat beyin işaret parmağını uzatıp:

— Dikkat...

Dediği bütün poz ve portrelerini yıktı, geçti, bir yıldırım sürati ve bir bora deliliği ve kayıtsızlığıyle Hasan'ın boynuna atıldı:

— Hasan ben Hamracığınım..

Ve bir eli Hasan'ın göz bağlarını açıp dağıtmaya çalışırken o gene:

— Hasan aç gözlerini.. Hamra burada.. yanımda

Diye haykırıyor, kendisini parçalayacak, karşısındakini yiyecek gibi Hasan'ın elini bırakıyor kollarını sıkı sıkıya tutuyor, yüzünü öpüyor, başını bir saralı halile Hasan'ın göğsü ve kalbi üstünde delice gezdiriyor, hüngür hüngür ağlıyordu:

— Hasan'cığım sen de ben de çok çektik! Gül artık, aç gözlerini artık!

Hasan aptal gibiydi, delirecek gibiydi, hatta delirdiğini ve bir hayaletle boğuştuğunu zannedecek kadar şaşkındı. O da okşuyordu, o da öpüyordu, o da göğsünün üzerine çekiyordu, o da:

— Hamra'cığım ben Hasan'ım!

Diyordu, görmek, daha iyi görmek, iyice görmek, doyasıya görmek için gözlerini zorluyor, inanmak, Hamra'yı bulduğuna inanmak, onun kolları arasında olduğuna; delirmediğine, bir cinnet nöbeti geçirmediğine, inanmak istiyordu!

BİTTİ

Yeniden tetkik edilecek

Dahiliye vekâletinin kararı çok yerinde.. Yalnız Istanbul'da 820 meyhane var!

Meyhanecilik mi işsizlerin rağbet ettiği bir iş oldu, yoksa halk mı içkiye fazla düştü?.

Sadece Istanbul tarafındaki üç dört cadde üzerinde meyhane ve içkili lokanta yerinin adedi "234,, e baliğ oluyor. Vilâyet tetkikat için defterleri polisten istedi. Polis müdürü Şerif beyin beyanatı

Istanbulda açık müskirat satılan yerler, son seneler zarfında nazarı dikkati celbedecek kadar çoğaldı. Bir çok ticarethaneler, mağazalar kapanıp yerlerine bar, lokanta ve pastahane namı altında bir takım meyhaneler açıldığını görüyoruz. İçki yerlerine mahalle aralarında da sık sık tesadüf edilmeğe başlandı. İnsan bunu görünce soruyor:

— Acaba meyhanecilik çok kârlı bir meslek haline geldi de rasgelen onun için mi bir lokanta açıyor?

Yoksa:

— Meyhanecilik başka iş bulamıyanların kârı mı oldu?

Dahiliye Vekâletinin kararı

Hangisi doğru olursa olsun içkiye karşı mevcut meyleânın fena bir tarzda istismar edildiği muh[illegible]ktır. Netekim, Dahiliye V[illegible]ti çok isabetli bir ka[illegible] içilen yerlerin tahdi[illegible] [m]ahalle aralarındaki [illegible]erin kapatılmasını ta[illegible]. Bu kararı büyük bir emn[illegible]iyetle kaydettiğimiz sırada şehrimizdeki bar, lokanta [illegible] pastahaneler hakkında bir tetkik yapmağı [illegible]lduk:

1 — [illegible]imizde kaç tane içki [illegible]er var?

2 — [illegible]i içilen yerlerin semt [illegible]imi, nerelerde, ne kadar bar, lokanta ve pastane var?

3 — Bunlardan hangileri sabaha kadar, hangileri gece yarısına kadar açık bulundurulur?

4 — Büyük lokantalarda mı yoksa k[illegible] meyhanesi tarzındaki yerlerde mi satış daha çok oluyor?

[illegible] meyhane var?

Ra[illegible]ın belâgatine istinat e[illegible]kikatımız şu neticeyi ve[illegible]:

Istanbulda, Beyoğlu, Üsküdar, Adalar, Anadolu ve Rumeli Boğaziçi dahil olduğu halde resmen kayıtlı 829 yer vardır ki burada müşterilere gündüz ve gece açık olarak her nevi içki verilmektedir. Bar, çalgılı gazino, lokanta, birahane, pastane koltuk meyhanesi ve depolar bu meyanda dahildir. Açık içki satılan yerlerin çoğunu birahaneler teşkil etmektedir.

Istanbul tarafında bar yok

Bundan sonra sırasile pastaneler, çalgılı gazinolar, koltuk meyhaneleri, umumî depolar ve nihayet barlar gelir.

Geçende kanlı bir vakaya sahne olan Nermin barı kapandıktan sonraIstanbulda bar kalmamıştır. Beyoğlundaki barlara gelince: başta Gardenbar olmak üzre 10 kadar büyük küçük bar vardır. Meşrubata yüksek fiatler konulan bu yerlerde içki istihlâkâtı nisbeten az olur. Asıl sarfiyat yapan lokanta ismile açılıp işi çalgılı gazinoculuğa döken yerlerdedir. Beyoğlu birahaneleri umumiyetle gece yarısına kadar açık kalabiliyorlar.

Müstesna olarak Şanzelize, Boston, Yıldız, Rekor, Avrupa, Bretanya, Tango, Viyana, Bibabo, Haylayf, Beşçınar gibi bazı lokanta ve pastahanelere gece yarısından bir saat sonraya kadar açık kalmak hakkı verilmiştir.

Polis müdürü Şerif bey

Beyoğlunda sabaha kadar açık kalabilen yerler şunlardır:

Tokatlıyan, Turkuaz, Siyah gül, Gardenbar, Abdullah efendi ve diğer bir iki lokanta. Beyoğlundaki Tokatlı gece saat (3) e, Galata cihetindeki Abdullah efendi lokantasının gece (2) ye kadar açık kalmasına müsaade edilmiştir. Bunun haricindeki içkili lokantalar nihayet saat (24) te kapanmak mecburiyetindedirler.

Istanbul cihetinde Balıkpazarı, Divanyolu, Karagümrük, Langa, Ayasofya, Aksaray, Eyip, Fener ve diğer mıntakalarda bazı yerler gece saat 22 de, bazıları da nihayet (23) te kapatılır.

Istanbul tarafında 234 meyhane!

Şehrimizde en fazla içki satılan yer, Istanbul cihetindedir. Miktarı da (234) e baliğ olmaktadır.

Bunlardan 26 sı Eminönü ve Balıkpazarında, (2) si Aksarayda, (1) i Eyipte, (41) i Beyazıtta, (30) u Kumkapıda, (25) i Ayasofya mıntakalarında (8) i Hasköyde, (4) ü Fatihte, (6) sı Karagümrükte, (31) i Samatyada 32 si Fenerde, (17) si Unkapanındadır. Bu rakkamlardan anlıyoruz ki Istanbulda en fazla içki satılan mıntaka Beyazıttır.

Bundan sonra sırasile Fener, Samatya, Kumkapı, Eminönü, Balıkpazarı, Ayasofya, Unkapanı, Hasköy, Karagümrük, Fatih, Aksaray ve nihayet Eyip gelmektedir. Şu halde Istanbulda en az meyhanesi olan yer de Eyiptir diyebiliriz.

Beyoğlunda

Beyoğlu merkezi meyhane adedi itibarile karşıda rekoru kırmıştır:

Burada 86 içki satılan yer vardır. Sonra Dolapdere gelir. Dolapdere [illegible] lokanta, birahane ve meyhane mevcuttur. Meyhane adedi Pangaltı mıntakasında 36, Taksimde 32 dir. Şu halde bütün Beyoğlunda (198) içki satılan yer olduğu anlaşılıyor. Galatada meyhane itibarile zengin bir yerdir: 75 tane lokanta ve gazinosu vardır.

Beşiktaşta meyhane adedi 25, Arnavutköyde 18, Büyükderede 37 dir.

Üsküdarda meyhane adedi 35, Çinilide 20, Çengelköy mıntakasında 10, Beykozda 9 dur. Kadıköyün içki satılan yerleri 35 i geçmez.

En çok nerede

Bakırköyde 7, Kasımpaşada 14, Kızıltoprakta 13, Erenköyünde 6, Adalarda 12, İçki satılan yer tespit edilmiştir. Meyhanelerin en kesif olduğu yerler İstanbulda, Sirkeci, Balıkpazarı civarı, Divanyolu, Beyazıt, Samatya, Kumkapı ve Karagümrüktür.

Sandık burnunun bir zamanki şöhreti artık zevale yüz tutmuştur. Burada yalnız iki meyhane vardır. Mahalle aralarında açıldığı söylenen meyhanelere gelince zabıta bunlarla cid di surette meşgul olmaktadır. İçki içilen yerlerin tahdidi hakkında Dahiliye vekâletinin kararı henüz vilâyete tebliğ edilmemiştir.

Bu hususta Polis müdürü Şerif bey, muharririmize demiştir ki:

— Dahiliye Vekâletinin böyle bir karar verdiğini gazetelerde okudum. Bize buna dair bir şey tebliğ edilmiş değildir. Esasen bu bir ticaret işidir. Mevcut talimata riayet ettikçe hiç kimsenin ticaretgâhını seddedemeyiz. Kapatılan yalnız Nermin barıdır. Bundan maada bir yer kapatılmış değildir. İçki satılan yerleri biz daha evel tahdit etmiştik.,,

Haber aldığımıza göre Vilâyet, Istanbulda mevcut bar, lokanta, pastane ve emsalinin polis müdiriyetinden bir defterini istemiştir. Bu defter üzerinde yeniden tetkikat yapılması muhtemeldir.

Yeni plan

Tayyare piyangosu için yeni plan yapıldı

Piyango müdürü Fikri beyin beyanatı

1930 Senesinde tatbik edilecek olan yeni Piyango Plânı hakkında Tayyare Piyango Müdiri Fikri bey bir muharririmize berveçhi atî beyanatta bulunmuştur.

— 1930 Senesi plânı Tayyare Cemiyeti Merkezi Umumîsince kabul edilmiştir. Bu plânda geçmiş plânlara nazaran çok mühim farklar mevcuttur. En mühimleri şunlardır:

a) Keşidelerde çekilecek numaralar bir daha dolaba konulmayacak yani o numaralar amorti edilecektir.

b) Altıncı keşidede (6,000) Numara altı Gün zarfında dolaptan çekilecek ve badehu numarasına hiç bir şey isabet etmemiş bilet sahiplerine "3" çer Lira teselli mükâfatı verilecektir.

Her keşidede çıkacak numaraların imha edilmesi demek mütaakip ve bilhassa en büyük ikramiyelerin ihtiva ettiği "6,, ıncı keşidede ihtimali isabetin tezayüdü demektir ki bu şekil Piyangoya iştirak edenlerin lehinedir.

Bundan başka geçmiş plânlarda mevcut numaraların hepsinin kazanması mümkün değildi. Bunun da temini için "6,, ıncı keşidede hiç ikramiye kazanmamış olanlara '30,, zar Lira (onde bir hesabiyle 3 Lira) teselli mükâfatı verilecektir. Biletlerin fiatında hiç bir fark yoktur.

Daha az para vermek suretiyle Piyangoya iştirak etmek istiyenler için de şu kolaylık yapılmıştır. 8 inci tertip biletlerinde, Numaralar biletin iki tarafına basılmıştır. Arzu edenler "75,, şer kuruş vererek bir onda bir bilet alıp ortasından keserek ikiye taksim edebilirler ve bu biletet isabet edecek ikramiye kesilmiş biletin ibrazında nısfı derhal verilecektir. Eski tertiplerde olduğu gibi iki parçanın beraberce ibrazına lüzum yoktur. Yakında tevzi edilecek Piyango el plânlarının arkasındaki izahnamede yeni tertip hakkında mufassal malûmat vardır.

8 inci tertipten itibaren keşideler daha küçük mikyasta Avrupadan yeni celbettiğimiz masuralarla yapılacaktır. Her sene olduğu gibi bu sene de keza (I. den 60.000) ne kadar numaralar hey'eti mürakaba huzurunda yeni tertibin birinci keşidesi olan 11 Şubat 930 dan evel yeni masuralara ve badehu dolaba konulacaktır.

Keşideler yine her ayın 11 inci günü yapılacaktır.

Malûlin pansiyonlarında kimler yatacak?

Millî müdafaa vekâleti şehrimizde ve İzmirde birer malûlin pansiyonu tesis edecektir. İleride bu pansiyonların adedi artacaktır.

Malûlin pansiyonlarında gözleri göremiyen kolsuz ve bacaksız birinci derecede malûl olanlar yatıp kalkacaklardır.

Malûlin için pansiyonda lokanta çamaşırhane bulunacak malûlinin hizmetine kâfi mıkdarda efrat tefrik edilecektir.

Millî müdafaa vekâleti bu pansiyonlar hakkında malûl gaziler cemiyetinin fikrini sormuştur.

—o—

Adliyede tebeddülât

Adliyede son yapılan tebeddülât hakkındaki emir dün âlâkadarlara tebliğ olunmuştur.

—o—

Edebiyat mezunları

Darülfünun Edebiyat fakülte si son imtihan devresinde (5) hanım ve (10) Efendi mezun olmuştur.

Bu geçenlerde Neziha hanımla İbrahim ve Enver beyler coğrafya zümresinden, İclâl ve Lûtfiye hanımlarla Seyfeddin ve Akil Beyler tarih zümresinden, Nezahet ve Ayşe hanımlarla Ziya, Tevfik, Şehap, Abdüşşehit, Kudsi ve Rasim beyler mezun olmuşlardır.

Neziha hanım coğrafya asıstanlığına tayin edilmiştir.

5/12/929 programları
(İstanbul ayarile)

İstanbul 1200 m. 5 Kw.
17.30 18.30 Saz heyeti. Borsa haberleri.
18.30 20.30 Jazz-ban.Orkestra: Tschaikovsky. Pique Dame fantaisie. Counod, Ave Maria. Sinding. Frühlingsrauschen. Clerk. Menuett.Keller Bela. Overture espagnole. Orkestra Tziganne.
20.30 22.30 Saz heyeti. Anadolu Ajansı haberleri.

—o—

Belgrad 429 m. 2.5 Kw
11.30 Gramofon
19.— Kafe Moskovadan naklen konser.
21.30 Radio kuartett tarafından konser.
22.40 Oto klupten naklen dans havaları.

—o—

Berlin-Königvusterhausen 1635 m. 30 Kw.
13.— Gramofon
15.— Gramofon
19.— Gramofon
21.30 Klavir triosu tarafından konser.
23.30 Dans havaları.

—o—

Büdapeşte 550 m. 20 Kw.
18.45 Fransiz opera musikisinden konser.
23.20 "Duna Paluta" otelinden naklen jazz-band.

—o—

Daventry 479 m. 25 Kw.
17.30 Radio orkestrası tarafından konser.
21.— Jazz-band
21.45 Jazz-band
22.45 Taganni

—o—

Daventry 1554 m. 25 Kw.
21.45 Resikal Keman
22.— Konser
23.35 Vodövil
24.45 Dans havaları.

—o—

Breslav-Glâviç 253 m. 5 Kw.
23.30 Berlinden naklen dans havaları.

—o—

Katoviç 408 m. 10 Kw.
17.20 Gramofon
18.45 Konser
24.— Dans havaları.

Milâno 500 m. 7 Kw.
21.45 Komedya

—o—

Moravska-Ostrava 263 m 10Kw
12.30 Gramofon
18.30 Modern dans havaları.
20.— Konser Pragdan naklen.
23.15 Bırnodan naklen konser.

—o—

Prag 486 m. 5 Kw.
12.— Gramofon
21.— Çek filarmonisi tarafından konser.

—o—

Roma 441 m. 3 Kw.
18.30 Konser
22.02 Konser ve taganni

—o—

Viyana 516 m. 10 Kw.
16.— Telsizle resim neşriyatı.
16.30 Konser
18.15 Tiyatro

—o—

Varşova 1411 m. 12 Kw.
17.15 Gramofon
20,25 Gramofon
21.30 Konser
22.30 Katoviçten naklen konser
24.— "Uza" gazinosundan naklen dans havaları.

SPOR

İlk kır koşusu

İstanbul Mıntakası Atletizm Hey'etinden:-

13 Kânunuevel 929 Cuma günü evvelce ilân edildiği üzere ilk kır koşusu icra edilecektir.

Müsabakaya iştirak edecek müttefik klüplere mensup atletlerin o gün saat dokuz buçukta Galatasaray Terbiyei Bedeniye klübünde bulunmaları.

2 - Antrenör Her Abrahamın tahtı idaresinde her Cuma yapılan kır koşu su idman müsabakalarına bu Cuma günü 6-12-929 da devam edilecektir. İdman koşusuna girecek atletlerin cu ma günü sabah saat dokuz buçukta Galatasaray klübünde hazır bulunmaları.

—o—

Vefa klübü kongresi

Vefa İdman Yurdu umumî kâtipliğinden:

Bu Cuma günü senelik umumî kongresi içtima edeceğinden bilumum azanın sabah saat 10 da Kadırgadaki Vefa orta mektebi binasında bulunmaları rica olunur.

Mahkemelerde:

Kanlı balta

Odun kestiği balta ile Mustafayı öldüren Hüseynin muhakemesi

Katil mahkeme huzurunda

Mustafayi öldüren Yetim Hüseynin muhakemesine dün ağırcezada devam olundu. Hadisenin cereyanı şu şekilde olmuştur:

Temmuzun dördüncü gecesi Yetim Hüseyin korucu Mustafa ile aralarındaki alacak kavgasına tutuşurlar. Bu sırada araya İlyas oğlu Mustafa girerek Hüseyine çıkışır. Kavganın ilk kısmı bu suretle nihayet bulduktan sonra kahve dışarısında İlyas oğlu Mustafa ile Hüseyin arasında ikinci bir mücadele başlıyor. Neticede Hüseyin odun kesdiği balta ile Mustafayı öldüriyor. Dünkü muhakemede Tıbbı adlinin katilin yaşı hakkındaki rapor okundu. Bunda 21 yaşında olduğu bildiriliyordu.

Müteakiben hadiseyi gören Boğaz köy muhtarı Mehmet ve Karanlık Hüseyin efendiler dinlendi. Müteakiben maznuna aleti katil olan balta gösterildi. Kendisine ait olduğunu itiraf etti.

Müteakiben balta üzerindeki kan lekelerinin tahlili ve nüfus memurunun celbi için dava talık edildi.

Mahkeme şahitlik eden iki şahide 5 er lira yol ücreti taktir ederek bu paranın kendilerine iadesini Defterdarlığa bildirdi.

—o—

Uç gümrük memurunun muhakemesi

Gümrük memurlarından İhsan, İbrahim, Seyfeddin, Liman şirketinden Halit, ve komisyoncu İstefanidis efendiler âlevhine açılan davaya devam olundu.

Davanın mevzuu şudur: Avrupadan tücar Seha Selim B. namına gelen ve konişmentosu Fermanyan efendide bulunan ipek dolu sandık açılmı şve içindeki eşya çalınarak yerine çimento konmuştur. Memurlar âleyhine bu sirkate ihmalleri yüzünden sebebiyet vermekten dava ikame olunmuştur. Dünkü celsede müfettiş Celâl B. dinlendi. Mümaileyh hadiseyi müfassalan izah ederek memurların ihmalleri olduğunu bildirdi.

Müteakiben muavin Cemil B. iddianamesini serdederek maznunlardan İhsan, İbrahim, Seyfeddin, Hâlit beylerin ne ihmal ve ne de sahtekârlıkları görülmediğinden beraetlerini ve İstefanidis efendinin vesikası olmadığı halde komisyonculuk yaptığından evamiri devlete ademî riayetten failiyetine karar verilmesini istedi. Tarafeyn vekilleri müdafaalarını yaptılar. Mahkeme kararın tefhimi için talık olundu.

—o—

Sarı Mustafa mahkûm oldu

Polis Celâl efendiyi yaralıyan Sarı Mustafa nın muhakemesine dün devam ve intaç olundu. Mustafa Beyoğlunda Jale gazinosunda rakı içerken para vermek meselesinden kavga çıkarmış ve kendisini tevkife gelen Celâl efendiyi yaralamıştır. Dünkü muhakemede taharriyata rağmen bulunamıyan şahit Celâleddin efendi ile Rabeka'nın ifadeleri okundu. Tahkikat bitmişti. Cemil B. maznunun Celâl efendiyi katil kastile cerhî sabit olmadığından cerhî adiden tecziyesini istedi.

Mahkeme zabıta memurunu vazifesini ifası anında tecavüz etmesini müşeddet esbabdan addile Sarı Mustafayı 7 ay hapse mahkûm etti.

—o—

Kunduracı Necibin muhakemesi

Mürüvet hanımı öldüren kunduracı Necibin muhakemesine devam olundu. Necip Naime hanımın evinde tanıdığı Müreveti kendisine metres yapmış ve bir gün arkadaşlarile birlikte gittikleri Şişlide İspironun gazinosunda Mürüveti yaralıyor ve bu yara'da ölümünü intaç ediyor. Dünkü muhakemede Tıbbı adliden beklenen raporla şahit jandarmanın gelmediği anlaşıldı. Mahkeme Tıbbı adlideki mü zekkerenin tekidine ve jandarmanın bulunduğu yerden ifadesinin istinabe suretile ahzi için davayi 11 kânunuevel saat 13,30 talik etti.

—o—

Yeni bir katil davası

Dün ağırceza mahkemesinde yeni bir katil davasının rüyetine başlandı. Hadise temmuz ayında Feriköyünde Osman efendinin gazinosu önünde cereyan etmiştir. Maktul Fevzi katil Halile küfür ederek hücum etmiş ve bu sırada Fevzi yere düşmüş arabacı Halilde üstüne atılarak katletmiştir. Hadiseye müşahede eden şahitlerden Kığork, diğer dört şahit Refik, İsmail, Cafer, Salih Ziya Beyler gelmemişti.

Dava bütün şahitlerin celbi için 18 kânunuevel 13,30 kaldı.

—o—

Recep efendiyi kimler öldürdü?

Bebekte tüccar Recep efendiyi öldürdükleri için tahtı tevkife alınan İsmail, Hacı Mehmet ve Üzeyir hakkındaki tahkikat devam etmektedir. Müstantiklik hadisede alâkaları görülemediği için İsmail ile Mehmedin tahliyelerine karar vermiştir. Bu husustaki muamele bu gün ihmal edilerek tahliyeleri icra kılınacaktır. Üzeyir katil hadisesini itiraf etmiştir.

—o—

Son Saat aleyhine dava

Müddei umumilik Son Saat gazetesi aleyhine yeni bir efkârı tehyiç ve hilâfı hakikat neşriyat davası açmıştır. Müddei umumilik "Halk söyülüyor" serlevhalı yazıyı cürüm mahiyetinde görmüş ve ceza kanununun 161 inci maddesi delâletile ikamei dava eylemiş ve evrakı ikinci cezaya vermiştir.

Hilâliahmer balosu

Hilâliahmer kışlık balo heyeti tertibiyesi dün saat (17,30) da Beyoğlu Hilâliahmer şubesinde içtima etmiştir.

—o—

Tarih encümeninden bir istifa

Tarih encümeni azasından Türkiyat müderrisi Ahmet Refik B. encümen aalığından istifa etmiştir.

Ahmet Refik B. istifasının encümende iş çıkmamasından ileri geldiğini söylemiştir.

Ekonomi

Üzüm ve incir ihracatı

Fiatlar geçen senelere nazaran yüksek bulunmaktadır

İhracat maddelerimizden en mühimleri olan üzüm ve incir bu sene çok olması tahmin edilirken mütemadi yağmur ve seller den maalesef az ve çok hurdalı olmuştur.

Buna mukabil az olan her şey gibi üzüm ve incir fiatleri geçen senelere nazaran yüksek bulunmaktadır. Piyasada fazla talep vardır.

Geçen sene 42-45 kuruştan muamele gören en alâ üzüm fiati bu sene 50—58 kuruştur.

Teşrinisani ayı son istatistiklerine nazaran mevsim iptidasından Teşrinievel nihayetine kadar piyasalara 45,000,000 kilo üzüm sevkedilmiş ve bunun 40,648,674 kilosu satılmıştır.

Mevsim iptidasından şimdiye kadar ihraç edilen üzüm mıkdarı 34,412,108 kilodur.

Geçen sene ayni tarihe kadar piyasaya 33,566,000 kilo üzüm gelmiş ve bunlardan 31,436,270 kilosu satılmıştı.

İncir fiatleri muhtelif piyasalarda 90-95 kuruşlar arasında cereyan etmektedir.

Mevsim iptidasından şimdiye kadar 18,473,901 kilo kuru incir ve 2,266,304 kilo hurda incir satışı yapılmıştır.

Geçen sene ayni zaman zarfında 22,077,825 kilo kuru sekiz yüz seksen iki bin 395 kilo hurda incir satışı yapılmıştı.

Bu sene muhtelif Avrupa memleketlerine 19,480,786 kilo incir ihraç edilmiştir.

Aldığımız malûmata nazaran bilhassa İzmir ve Manisa havalisinde mühim mikdarda hurda incir vardır. Fakat bu incirlerin ihraç edilmeyen kısmını müskirat inhisar idaresi mübayaa edecektir.

Bir sergi binasına ihtiyaç var

Sanayi birliği ikinci reisi Kâzım Ziya B. şehrimizde bir sergi binasına ihtiyaç bulunduğun dan bahisle demiştir ki:

— Şehrimizde bir sergi binasına ne derece ihtiyaç olduğunu yerli malları sergisinde çok hissettik. Tabiî bir sergi açmak için Galatasaray lisesinin tatil zamanını beklemek doğru olamaz. Sergi binası yalnız yerli mallarını teşhir edecek değildir.

Binadan aynı zamanda her sene bir kaç defa sergi açan ressamlar da istifade edebilir. Sergi binası emanetin şehir işleri arasında meşgul olması lâzım gelen bir meseledir. Emanet Taksimde konservatuvar binası yaptıracağına bir sergi binası yaptırsa daha iyi eder.

—o—

Şehrimize gelen ve çıkan mallar

Ticaret borsası 929 senesinin dokuz aylık ithalât istatistikleri ni ikmal etmiştir. Bu istatistiklere göre dokuz ay çinde Anadoludan şehrimize 33 bin 772 ton buğday, 6 bin 333 ton mısır 81 ton bakla 72 ton mercimek 3bin 12 ton fasulye gelmiştir. Bundan başka 919 ton nohut 53 ton bulgur 10 ton badem 333 ton fındık Anadoludan şehrimize ithal olunmuştur.

Anadoludan şehrimize sevkedilen tiftik mikdarı da 33 bin 680 balyadır.

Şehrimize gelen pamukta 4 bin 95 balyadır. Afyon mikdarı ise 1151 sandıktır.

* * *

Kambio Borsası 5/12/929

İSTİKRAZLAR

İstikraz dahili	96	12,50
Düyunu muvahhide	196	75
İkramiyeli demir yolu	6	75

SENETLER

İş bankası	12	75
Anadolu demir yolu	24	75
İ. Tranvay. Ş.	75	00
İ. Ü. S. Şirketi		22,00
İ. Su Şirketi	38	50
T. Tütün A. Ş.	11	85
İ. Değirmen Ş.		30,00
Ş. Değirmen Ş.	5	30
A. Çimento Ş.	32	30
İ. Telefon Ş.	28	75
Ş. M. Ecza Ş.	4	75
Ş. Hayriye	18	00

TAHVİLAT

Anadolu D. Y.	1. T.	37.50
	2. T.	37.50
	3. T.	40 00
Tünel şirketi		4,55,00
Elektirik şirketi		4 35,00
Rıhtım Şirketi.		17 30
H. Paşa liman şirketi		—

ÇEKLER

Londra	1110 00,00	Newyork	0,43 96,87
Paris	11 15,50	Atina	33 90.00
Cenevre	2 26,00	Roma	08 39,00
Bükreş	27 50,00	Amsterdam	01 08,75
Brüksel	3 14.00	Sofya	60 75,00
Prag	14 80,00	Berlin	1 83,50
Viyana	3 11,75		

Yunan sefiri dün hariciye vekilile görüştü

Birinci sahifeden mabat

aret eden Yunan sefiri münasebatımız hakkında dedi ki:

— İki memleket arasında bir mukarenet eserinin vücude gelmesine matbuatın yardım etmesi çok faydalıdır.

Eser, o derece lüzumludür ki onun sahai husule çıkması hali hazır müzakeratının neticesine bağlı olamaz. İki memleket arasındaki müzakeratan bahsetmiyorum. Bu gibi müzakerat cereyan etse bile bunlardan size bahsetmek bana ait değildir. Ve olamaz. Bittabiî müzakerat hakkında hariciye vekilinizin bize vermesinde faide göreceği beyanat kendisi tarafından yapılacaktir. Fakat ben iki memleket aralarındaki müslihane ve dostane münasebatın inkişafında fevkalâde müstefit olacaklarını anlamak ve efkârı umumiyeye anlatmak lüzumundan bahsediyorum. Bu munasebat sıklaştığı nispet ve derecede yeni yeni tüccarî münasebet olacak ve bunlar ticaret ve sanayiin bilcümle şuabatına dolbudak salacaktir. Bundan da sağlam siyasî revabıtın doğması umuru tabiîyedendir.

Denizden ve karadan iki suretle komşu olmamız dolayisile tüccarî mübadelenin inkişafına lâzım olan iki unsura mâlik bulunuyoruz, İstikbalde münasebatınızın, yeğâne emin, nazın ve rehberi olacak olan bu umumî ana hattı aslâ gözden kaybetmemelidir. Her iki millet te asırlardan beri yan yana geçirmiş oldukları hayattan dolayi birbirlerini mütekabilen tanırlar, Şunu teyit ve tavzıha cür'et ederim ki bir arada geçmiş olan asırlar, iki milletin kütlesi arasında mütekabil bir hayrihahlık ve hürmet hissini yaratmaktan hali kalmamıştır. Mazinin kanlı ihtilâfatına rağmen iki millet arasındaki mükaremet adeta gayri şuurî denilebilecek bir surette kendiliğinden tessüs etmiştir. Öyle ki Türk milletimin — halkın büyük kütlelerinin demek istiyorum — Yunan milletine karşı hiç bir hüsumet beslemediğini düşünmekle aldanmamış olduğumu zannediyorum. Yunan milletinin ihtiyacının da ayni merkez de olduğunu temin edebilirim. Yalnız bu duüguların en küçük ve ehemmiyetsiz bir sebepten dolayi ihlâl edilmemesi için, hüsnü nezarette bulunmak ve dikkat lâzımdır. Muzmir fikri bulunmıyan, itimat ve emniyetle dolu olan bu açık ve samimî telifi beyin ruh ve zihniyetinin münasebatı müstakbelede takviyesine ihtimam ediniz. Sıkı ve geniş bir anlaşmanın asıl ve eyi fikrinin tohumunu saçınız. Ve bu tohumun toprağa derin gömülmesine ve mümkün olduğu kadar erken semereler vermesine itina ediniz. Bunu yaptığınız takdirde iki memlekete büyük hizmette bulunmuş olacağınızı size temin edebilirim. Husulü arzu olunan eser bilâha ra mes'udane bir surette vücut bulduğu zaman neticeye giden yol üzerinde yürümek için ne kadar uzun bir zaman sarf edildiği ve iki memleketin siyasî ve iktisadî menafii hakikiyesinin gösterdiği yeğgâne büyük yola sapıtmazdan evel, ne kadar çıkmazlara girildiğinin hayret le görüleceğine şüphe etmiyorum." Bundan sonra yeni sefir Proye gazetesinin son bir makalesini — Rumca gazeteyi önüne alarak satır satır tercüme etti — Görüyorsunuz ya! ne kadar hüsnüniyetle kaleme alınmış bir yazı...

Sefir cenaplarından müsaade alarak ayrılacaktım. Bir şey daha öğrenmek istedim. Mubadele komisyonunda yapılması düşünülen tasfiye hakkındaki mütalâasını sordum. Yavaşça:

— Gayretlerimiz hep bu mas raflardan tamamen kurtulmak için değilmidir?... dedi.

Yunan sefiri 17 de hariciye vekilini ziyaret etmiştir. Müzakere zemini hakkında kat'î bir ketumiyet muhafaza olunmaktadır.

MİLLİYETİN ŞEHİR HABERLERİ

Vilâyette

Geçmiş olsun

Şile kaymakamı ve jandarma kumandanı kaza geçirdiler..

Şile kaymakamı Vasıf Bey ile jandarma bölüğü yüzbaşısı Heci ve Ömerli köylerine teftişe giderlerken yolda otomobil bir hendeğe düşmüş ve iki defa takla atmıştır.

İçindekilerin bu kazadan salim kurtuldukları dün Vilâyete bildirilmiştir.

—o—

Askerlik komisyonu

Askerlik komisyonu toplanarak vaktinde askerlik muayenesine gelmiyen bazı kimseler için ceza kararları vermiştir.

—o—

Üç aylıklar veriliyor

Eytam eramil ve mütekaütler üç aylıklarının dünden iitibaren tediyesini başlanmıştır. Tevziat 12 kânunevel perşembe günü hitam bulacaktır. Gününde müracat etmiyen maaş sahiplerine maaşları tevziatın hitamında merkezden verilecektir.

—o—

Vali Muhittin B. bugün Yalavaya gidiyor

Şehremini ve Vali vekili Muhiddin bey bugün Yalovaya gideceği cihetle bugün küşat resmi mukarrer olan Üsküdar Haydar paşa tramvay hattının resmi küşadı tehir edilmiştir.

Maarifte

Müfettişler Avrupaya gidiyorlar

Avrupaya gidecek olan 3 maarif müfettişi hazırlıklarına devam etmektedirler. Müfettişler bu hafta nihayetinde hareket edeceklerdir.

Müfettişlerden Hasan Âli B. Parise, Reşat Şemsettin B., Berline, Tevfik B. İsviçreye gidecek lerdir.

—o—

Şark orta mektebi

Kapatılacağı yazılan Şark orta mektebi hakkında alâkadarlar nezdinde yaptığımız tahkikat bunun asılsız olduğu netice sini vermiştir. Salâhiyettar bir zat demiştir ki:

— Hiç bir mektep kapanmamıştır ve ihtimali de bugün için yoktur.

—o—

Tarih encümeni

Darülfünun Edebiyat fakültesindeki tarih encümeninin Ankaraya nakli hakkında encümen azaları ademi malûmat beyan etmektedir.

Bu haberin, Ankarada orta muallim mektebinde teşkili mukarrer olan tarih enstitüsünden galat olduğu ve bu enstitünün Türklüğün eski devirlerdeki tarihile meşgul olacağı muhtemel görülmektedir.

Bakkallar kooperatifi

Bakkallar kooperatifi tarafından petrol tevziinden sonra başka maddelerin de tevzii için tertibat alınmaktadır. Kooperatif yakında makarna ve müskirat tevziine başlanmıştır.

Memleket H.

Aydında beyannameler

Geçenlerde Aydın'da bazı münasebetsizlerin sokaklarda hiç bir mana ifade etmiyen ve bazı mahalli yüksek memurları tahkir eden beyannameler attıklarını yazmış ve bu mes'ele ile alâkadar olmak üzre Aydın'da evrak muakkipliği yapan Niyazi efendi namında bir şahs ile polistikten matrut iki kişinin tevkif edildiğini ilâve etmiştik.

Bu saçma beyanname meselesi Cuma gecesi gene tekerrür etmiş ve Aydın'ın muhtelif sokaklarına Vali Hüsnü beyin şahsını tahkir ve teşhir eder mahiyette çirkin yazılarla dolu yirmi otuz kadar kâğıt atılmıştır.

Beyannamelerin gerek yazıları ve gerek ifadeleri evelkilerine tamamile müşabehet arzetmektedir. Bu nokta Niyazi efendi ile arkadaşlarının ya bu çirkin hadisede masum oldukları ve yahutta hariçte daha bir takım ellere malik oldukları rivayetini tevlit etmiştir.

Zabıta, sahiplerinin ahlâksızlığından başka bir şeye delâlet etmiyen bu kâğıtları kâmilen toplamış ve mesele etrafında ehemmiyetle tahkikata başlamıştır.

—o—

Konya dağlarında kar

Konya civardakı yüksek dağlara kar yağmıştır.

Kış günlerine has olan soğuklar Konyada hüküm sürmiye başlamıştır.

Arada sırada yağmur da yağmaktadır.

—o—

Balıkesirde kızıl

Balıkesirde kızıl hastalığı hüküm sürmektedir. Aldığımız malûmata nazaran teşrinevel ayında dört kısıl musabına tesadüf edilmişken geçen bir ay zarfında on beş vak'a tespit edilmiş bu vak'aların biri de maalesef vefatla neticelenmiştir. Teşrinisanide Edremitte de dört kızıl vak'ası vukua gelmiştir.

—o—

150 bin liralık sui istimal

İzmir gümrüklerinde çuval suiistimali namı altında bir yolsuzluk vuku bulmuştur. Ahiren bu mes"ele gümrükler umum müdürlüğü müfettişleri tarafından bütün teferruatiyle tetkik edilmiş ve İzmir gümrüklerinin 1926 senesinden bu tarafa bil'umum reddiyat muamelâtı teftiş edilmiştir. Neticede çuval suiistimali vüs'at ve şümul peyda etmiştir. Müfettişlerin mektum tuttukları yüzlerce sahifeden mürekkep tahkikat evrakı yolsuzlukta bir kısım memurların da bulunması sebebiyle elyevm idare heyetindedir.

Hazineyi 150 bin liradan fazla zarara sokan bu mes'ele yakında Adliyeye intikal edecektir. Son tahkikata göre sahte vesaik ve yalan beyyinatı tahririye ile devlet hazinesinden fuzulen para çeken zevatın adedi kırka baliğ olmakta ve bunların ekseriyetini Museviler teşkil etmektedir. Ayni yolsuzluğu yapmış olan bir kaç Türk tüccar, maksadı mahsusla hareket etmediklerini söyliyerek zimmetlerine terettüp eden parayı derhal iade etmişlerdir.

İthalât yapılmadan bile ihraç ediliyormuş gibi mükerrer depozito akçası alınması tabiî umurdan olmuştu. Divanımuhasebat ta bu işle alâkadar olmuştur. Bir defa ihraç edilen çuvallara ait vesaikle on, on beş defa para almak maalesef kabil olmuştur. Bu hareketin bittabi memleket mahsulâtına da zararı dokunmuştur. Çuval, ancak mahsulün kolaylıkla sevki için bilâresim ithal ediliyor ve ihraç zamanında depozito akçası geri veriliyordu.

Cürmün bütün anasırı tespit edildiği için vilâyet idare heyetinin rapor törü bulunan umuru hukukiye müdürü Bürhanettin, gümrük müfettişlerinden Fadıl ve Tahsin beylerin tahrirî mütâalarını alacak olan idare heyeti kararını çabuk verecektir. Gümrük idaresi de hazinenin matlûbunu hükmen tahsil için ayrıca dava ikame etmiştir. Bu paradan Galinos Torbiyel ticarethanesi zimmetinde 17,031 Bünyamin ve Elyazer Hayım ticarethanesi zimmetinde 59,610, Bünyamin Kohen ticarethanesinde 20,539, İsak Amado ticarethanesinde 11,016, Savol Benmayor ticarethanesinde25,912 Yuvanidis ticarethanesinin 431, Pol Filihezi ticarethanesinin zimmetin 1425 lira para vardır. Diğerleri de bunlar gibidir.

Mektepliler müsabakası

30 uncu hafta bitti

30 uncu hafta bugün bitt. Haftanın haberlerinden en mühimini seçip cumar- tesi akşamına kadar müsabaka memurluğumuza gönderiniz.

Emanette

Buz fabrikası

Kadıköyde değil Karaağaçta yapılacak

Bu sene günde 100 ton buz çıkarılacak

Şehremaneti tarafından Kadıköyünde 50 tonluk bir buz fabrikası yaptırılacaktı. Fakat Kadıköyünde yapılacak fabrika ile buz işinin bir elden idaresi kabil olamayacağından bu fabrika için de yeni bir kadro yapılması zarureti hasıl olacağı ve bunun da masrafı mucip olacağı nazarı dikkate alınmış ve bu fikirden sarfı nazar edilmiştir. Bunun yerine Karaağaçta 50 tonluk bir fabrika yapılacaktır. Fabrika binası şimdiden 50 tonluk yapılacaksada bu sene içine ancak 25 tonluk makine konabilecektir. 25 tonluk makine de gelecek sene konacaktır. Bunun sebebi tahsisatın ancak bu tarza kifayet etmekte olmasıdır. Bu hesaba nazaran mevcut fabrika ile birlikte piyasaya bu sene 100 ve gelecek sene de 125 ton buz çıkarılacaktır.

İnkılâp müzesi

İnkılâp müzesi komisyonu dün de toplanarak yeniden alınan bazı eşyanın tasnifile meşgul olmuştur.

Seyrüsefer merkezi müdiriyet olmayacak

Seyrüsefer merkezinin müdiriyete kalbi tasavvurundan bahsedilmekte isede bu haber doğru değildir. Emanet bir taraftan tasarrufa çalışırken bir taraftan da hiç bir şubenin kadrosunu tevsi niyetinde değildir. Esasen seyrüseferin bu günkü kadrosu da ihtiyaca kâfi gelmektedir.

Büyük bentte çatlaklık yok

Belgrat ormanı içindeki büyük bent muayene edilmiş ve çatlak ve saire gibi bir arıza mevcut olmadığı görülmüştür. Binaenaleyh hiç bir tehlike mevcut olmadığı tespit edilmiştir. Tamirata deva medilmektedir.

Emanette devam curnalı

Şehremaneti memurlarının muntazaman işlerine devam etmeleri için dün yeni bir tamim tebliğ edilmiştir. Şimdiye kadar curnala tabi tutulmayan Emanet şube müdürlerile müdür muavinleri de curnala dahil edilmişlerdir.

Seyrüsefer kadrosunun tevsii

Şehremaneti seyrü sefer muamelâtını ıslah ve tanzim etmek üzre büyük bir gayret sarfediyor.

Şimdiki halde seyrüsefer merkezimizin memur ihtiyacı kısmen telâfi edilmek için kışın işi az olan Adalar, Hisar, Yeniköy belediye dairelerinden 10 zabıtai belediye memuru alınarak seyrüsefer kadrosuna ilâve edilecektir.

Haliç kısmen temizlenecek

Emanet Kasımpaşa, Karaağaç önlerini temizlemek için 200 bin liraya ihtiyaç olduğunu nazarı dikkate alarak gelecek sene bütçesine tahsisat koyacaktır.

Bir sigaranın cezası beş lira

Emanet, sinema ve tiyatrolarda sigara içenlere 5 lira ceza vermektedir. Sigara içen temaşagerlere müsamahakâr davranan tiyatro ve sinema sahipleri de ceza göreceklerdir.

Türk- Bulgar ticaret muahedesi

ATİNA, 4 (Apo.) — Sofyadan bildirildiğine göre Türkiye Türk - Bulgar ticaret muahedesinin feshini talep etmiştir.

Etrandmanı meselesi

Hayvan borsası kâtibi umumîsi Cafer Fahri B. görülen lüzum üzerine vekâletle temas etmek üzre Ankaraya haraket etmiştir. Cafer B. Ankarada diğer bazı borsa işlerile meşgul olmakla beraber bilhassa vekâletçe tetkik edilmekte bulunan et randmanı meselesi hakkında izahat verecektir.

Bir muhtelis Sakızda yakalandı

Gümrükte bir sahtekârlık yaparak İzmirden firar eden gümrük komisyoncusu İlyas Bahri efendinin Sakızda yakalandığı haberalınmıştır. İlyas Bahri efendi Sakızda dolaşırken Yunan memurları tarafından tutulmuş pasaportu bulunmadığı anlaşılınca tahkikata başlanmış, mücrim olduğu tebeyyün etmiş ve Türk konsoloshanesine teslim edilmiştir. Yakında İzmir'e getirilecektir.

Poliste

Kalitarya'da soyulan

Hırsızlar yakalandı kıymetli mücevherat meydana çıkarıldı

Bakırköy - Kalitarya'da eylûl ayı içinde yapılan mühim bir sirkat vak'asının faillerini jandarma meydana çıkarmıştır.

Kalitaryada muhtar Osman reisin evinde Kostantin isminde zengin bir adam oturmaktadır. Bu adamın evi soyulmuş bir çok kıymetli mücevherat sirkat edilmiştir.

Uzun müddet yapılan tetkikat neticesinde hırsızların Kalitarya'da Kâmil, Kâni, Hüseyin, Harun olduğu anlaşılmış ve yakalanmışlardır.

Bunlar ifadelerinde bu sirkati Kostantinin şöförü Şakirin teşviki ile yaptıklarını söylemişlerdir.

Şoför Şahir, Konstantinin evine yedi bin lira götürdüğünü biliyormuş.

Şakir, şoför muavini olan İsmaile bunu açmış ve bu da diğer üç kişiyi bulmuştur.

Bir gün Konstantin ailesi ile birlikte Halkalı'ya gezmeğe gitmiştir; dönüşte şoför Şahir kasten otomobilin tekerlegini bozmuş ve yolda kalmışlardır.

Bu esnada da plân mucibince diğerleri Kalitarya'da Kostinin evini söymuşlardır.

Eşyanın bir kısmı meydana çıkarılmıştır.

—o—

Bir hırsız çetesi yakalandı

Liman şirketi müfettişlerinden Şükrü, Seyrisefain memurlarından Halil, Şeker inhisar memurlarından Mehmet ve Muhtar Halit beylerin evlerinden çalınan eşya meydana çıkarılmıştır.

Arabacı İsmail Mustafa isminde diğer bir sabıkalıyla bir şirket aktederek muhtelif yerleri soymuştur. Failleri meçhul kalan bir çok sırkat vakalarının bu arabacı İsmail tarafından yapıldığı anlaşılmıştır.

Çalınan eşya Galatada Arap camiinde hacı Mustafanın odasında bulunmuştur. Hırsız İsmail yakalanmış. Mustafa kaçmıştır.

2 — Arabacı Demirin 193 lirasını çalan Fethi derdest edilmiştir.

3 — Tarabya muhtarı İsmail efendidinin hanesine giren Mehmet eşya çalarken yakalanmıştır.

4 — Sabıkalı Sabri Beyazıtta yangın yerinde Ahmet efendi namında bir şahsın 50 lirasını çalmış, yakalanmıştır.

—o—

Taksimde bir cerh

2195 numaralı otomobil Taksimde Fikri beyin garajından benzin alırken Otomobil müşterileri kahveci İsa manav Sabri ve 3 arkadaşı çıkan bir münzaa üzerine benzin veren Ali Osmanı bıçakla 3 yerinden yaralayıp firar etmişlerdir. Kahveci İsa yakalanmıştır.

—o—

Kadın yüzünden cerh

Topkapıda oturan Hüseyin Hüsnü Ef. Sofulardan geçerken Siirtli İsmail ve Refik tarafından çevrilmiş ve çenesinde yaralanmıştır. Bir kadın meselesinden çıkan münazaa bu vakaya sebep olmuştur. Carihler derdest edilmişlerdir.

—o—

Polise silâh çekenlerin tevkifi

Sirkecide otelci Süleyman efendiyi öldürmek kasdile silâh atan ve kendilerini yakalamağa gelen komser muavini Vephi, Nevzat beylerle polislere de ayni şekilde ateş eden Eskişehir otelcisi Bursalı Ahmetle kardeşi İzzet hakkında altıncı müstantiklikçe yapılan tahkikat bitmiş, ve her iki kardeş isticvap olunduktan sonra kendilerinin mevkufen mahkemesine lüzum görüldüğünden tevkif edilmiştir.

—o—

Bir polis mevkii mürettebatı değiştirildi

Polis müdürlüğü Unkapanı poli merkezine merbut Küçük pazar mevkii mürettebatını kâmilen değiştirilmiş yerlerine başkaları getirmiştir.

Refedilen kararlar

Âlî karar heyeti riyasetinden:

Kavlen ve filen amali milliyeye muhalif olmasından dolayı heyeti mahsusaca ademi istihdamına karar verilmiş olan Kadıköy irtibat komiseri sabıkı Beşir Efendi mütareke senelerinde ecnebî zabitasile irtibat vazifesi ifa eylediği müddet zarfında amali milliye aleyhinde bir gûna akval ve ef'ali mesbuk olmayıp bilâkis Adanadan ecnebî zulmü taarrüzundan kaçarak İstanbula gelmiş olan bir çok kimseleri kuvayi itilâfiyeden saklamak ve onlara birer vesika ihzar ve İngilizler tarafından kuvayi milliye mensübini hanelerinin taharri edileceğini istihbar ettiğinde kendilerini ikaz ve haberdar eyledği ve Anadoluya geçecek zevatın firarlarını teshil edip Anadoluya esliha ve mühimmat sevki hususunda muavenet ve müzaheret icra ve bu suretle kuvayi milliyeye hizmeti sebkeylediği resmî ve gayri resmî icra kılınan tahkikat ile anlaşılmakla hakkındaki kararın ref'ine müttefikan karar verilmiştir.

Kavlen ve filen Amalî milliyeye muhalif olmasından dolayi heyeti mahsusace ademi istihdamına karar verilmiş olan Cebeli bereket heyeti merkeziye reisi Hacı Hüseyin Efendi mücadelei milliyenin başlangıcında kuvayi milliyeye iltihak ve o sırada müdafaai hukuk cemiyeti teşkil ve riyasetini deruhte ve defaten kisei hamiyetinden 600 lira iane ita ve beş altı ay kadar bu vazifei vataniyesini ifa ve Malatyaya adamı mahsus izamile esliha ve cebhane ve saire celbi suretile kuvayi milliyenin esliha ve iaşesini temin eylediği ve Fransızların büyük taarruzunda ihtiyarlığına binaen geriye çekilemiyerek bizzarüre dahilde kaldığı ve fakat Fransızların harekât ve teşkilâtları hakkında mıntaka kumandanlarına malûmat verdiği ve bir suretle Fransızlara hizmet ve onların amaline tebaiyet etmeyip kavlen ve filen cüzî bir şekilde amali milliye aleyhinde bulunmadığı maddî ve manevî hidemat ve muavenette bulunduğu resmî ve gayri resmî icra kılınan tahkikatile tebeyyün etmekte olduğundan hakındaki kararın ref'ine müttefikan karar verildi.

336 senesi evailinde Beykoza akın eden akıncı müfrezelerinin tenkîli için kuvayi inzibatiyece müfrezeye terfik edilip kuvayi milliye efradına karşı harekâtta bulunmasından dolayı heyeti mahsusaca ademi istihdamına karar verilmiş olan İstanbul polis memurlarından Mehmet Tevfik efendi hakkında icra kılınan tahkikat neticesinde : mümaileyhin kuvayi inzibatiye ile teştiki mesai ederek kuvayi milliye efradını tenkil ve efradını haps ve silâhlarını müsaderesi hususunda hiç bir dahlü iştiraki olmadığı ve esasen vazifesi Beykoz merkezinde masa mükayyidi olup haricî takibat işlerile alâkadar olmadığı ve böyle bir vazife de almadığı ve yalnız merkezde yazılan zabit varakasına orada hazır bulunmasından dolayi usulen imza koyduğu ve mezkûr çetenin de esas itibarile kuvayi milliyeye mensubiyeti meşkûk olduğu ve amali milliyeye muhalif hiç bir hareketi de görülmediği tahkikat neticesi anlaşılmış olmakla hakkındaki kararın ref'ine müttefikan karar verilmiştir.

ANADOLU
SIGORTA ŞIRKETI
Türkiye İş Bankası tarafından teşkil edilmiştir.
Yangın - Hayat - Nakliye - Kaza - Otomobil - mes'uliyemaliye Sigortalarını kabul eder.
Adres: 4 üncü Vakıf han Istanbul
Telefon: Istanbul — 531 Telgraf: İmtiyaz

BÜYÜK TAYYARE PİYANGOSU

YEDİNCİ TERTİP

5. İNCİ KEŞİDE

11 KÂNUNUEVVEL 1929

Büyük ikramiye:

50,000 liradır

Ayrıca :

25,000
15,000
12,000
10,000 Liralık ikramiyeler
ve *10,000* » Bir mükâfat

OKSIMENTOL (PERÖDEN) Öksürük - Boğaz hastalıklarında. VELUTA SABUNU en sıhhî dir KEFALJİN, baş, diş ve her türlü ağrılara karşı

VEREMLİLERE, SIRACALILARA, UZVIET VE KEMIK ZAYIFLIKLARINA, HAMILE VE SÜT VIREN KADINLARA, ÇOCUKLARIN BÜYÜMESINE, KEMIK KIRIKLIKLARINA, HASTALIKDAN KALKANLARA.

TRIKALSIN

MUKAVVI

DOKTORLARA SORUNUZ
SAF TRIKALSIN
KOMPRİME, KAŞE, TOZ VE GRANÜLE
Günde 3 adet yahut 3 kaşık
Çocuklara nısıf.

1930 senesine mahsus

Muhtıralı **Takvimi Ragıp**

Nefis bir surette tabı ve neşrolunan bir küçük cep takvimi ayni zamanda her kese lâzım olan faydalı malûmatı, ayrıca muhtıra ve acenda kısmını havidir

Ecza fiatı 25, mücellet 35 kuruştur

Taşra bayilerinin sipariş bedellerini peşinen göndermeleri muktezidir.

Naşiri: Kanaat kütüphanesi

TAVILZADE MUSTAFA ve biraderleri vapuru
Muntazam Ayvalık Ekspresi

Saadet vapuru

Kânunuevelin 5inci Perşembe günü akşamı saat on yedide Sirkecei rıhtımından hareketle Gelibolu, Çanakkale, Küçük kuyu, Altın oluk Edremit, Burhaniye, Ayvalık ve Dikili iskelelerine azimet ayni iskelelere uğrayarak avdet edecektir. Mahalli müracaat : Yemiş Tavilzade biraderler. Telefon Istanbul 2210

Şehremaneti ilânları

TAKSIM MEYDANI

Şehremanetinden: Taksim meydanının tanzimi kapalı zarfla münakasaya konulmuştur. Keşif bedeli 63957 lira 54 kuruştur. Talip olanlar keşif evrakını ve pilânları görmek için her gün fen işleri müdürlüğüne müracaatları ve teklif mektuplarını da birinci Kânunun 26 mcı perşembe günü saat on beşe kadar levazım müdürlüğüne vermeleri.

* * *

Şehremanetinden: Heybeli Ada su hazinesi inşası depozito su olartk 3 Temmuz 929 tarihinde 483 yevmiye numarasile emaneten irat kaydedilen 450 liralık vezne makbuzu zayi olduğundan hükmü olmadığı ilân olunur.

* * *

Bayazıt dairesinden: Sultan Ahmette park karşısında (20) No: lı dükkânda kahveci Nuri efendinin (344) kuruş gramofon resmi borcunun istifasının temimi için haczedilen büyük bir ayna 7/12/929 Cumartesi günü saat 14 te mahallinde satılacağından almak isteyenlerin mezkûr gün ve saatta mahallinde hazır bulunmaları ilân olunur.

* * *

A. Hisar dairei belediyesinden: Dairede mevcut (10) adet çini soba ilân edildiği halde talip zuhur etmediğinden toptan veya birer birer satılacağından taliplerin Kânunuevelin yedinci Cumartesi günü saat 15 te daire encümeninde hazır bulunmaları.

* * *

Fatih dairesinden: Elvan zade mahallesinin Yeni çeşme cad desinde bulunan 20 yeni 3 eski numaralı hanenin icara raptı mukarrer bulunduğundan talip olanların Kânunuevelin 25 inici Çarşamba günü saat 14 te daire encümenine müracaatları ilân olunur.

* * *

Şehremanetinden: Bedeli keşfi 1169 lira 40 kuruş olan sebze halinde yaptırılacak adi kaldırım pazarlıkla yaptırılacaktır. Taliplerin 9 Kâ. E. 929 Pazartesi günü saat on beşe kadar levazım müdürlüğüne gelmeleri.

* * *

Maarif vekâletinden:

Kayseri, Maraş, İsparta, Erzurum, Çangırı, Maarif müdürlükleri münhaldir.

Yüksek mektepler mezunlarından bu vazifelere talip olanların gerek şifahen ve gerek tahriren müsbet vesikalarile, Maarif vekâleti ilk tedrisat umum müdürlüğüne müracaatları ilân olunur.

Deniz satın alma komisyonundan;

12000 kilo süt) münakasai aleniye ile ihalesi 5 Kânun E. 929
7500 kilo yoğurt) perşembe günü saat 14 te
70200 kilo sebze) Münakasai aleniye ile 5 Kânun E. 929 perşembe günü sat 15 te

Müdafaai milliye vekâleti deniz kuvvetleri iaşesi için balâda muharrer erzakın hizalarında muharrer gün ve saatta ihaleleri icra edilecektir. Şartnamelerini görmek isteyenlerin her gün vermek isteyenlerin yevmi ihalede ve muharrer saatta Kasımpaşada Deniz satın alma komisyonuna müracaatları.

Deniz satınalma komisyonundan:

3000 kilo sabun: Aleni münakasa ile ihalesi 19 Kânunuevel 929 Perşembe günü saat 14 te

Deniz kuvvetieri levazım anbarı ihtiyacı için üç bin kilo sabun yukarıda yazılı gün ve saatta ihale edilecektir.

Şartnamesini görmek isteyenlerin her gün ve vermek isteyenlerin ihale gününde tayin edilen saatta Kasımpaşada deniz satın alma komisyonuna müracaatları.

Devlet demir yolları ve limanları umumî idaresinden;

Nohap şirketi tarafından inşa edilmekte bulunan hatlara ait alimantasyon tesisatı kapalı zarfla münakasaya konulmuştur.

Münakasa 11-12-929 çarşamba günü saat 15,30 da Ankarada Devlet Demiryolları idaresinde yapılacaktır.

Münakasaya iştirak edeceklerin teklif mektuplarını ve muvakkat teminatlarını ayni günde saat 15 e kadar Umumi müdürlük kalemine vermeleri lâzımdır.

Talipler münakasa şartnamelerini ve merbutatını kırk lira mukabilinde Ankarada, Malzeme dairesinden, Istanbulda Haydarpaşa mağazasından tedarik edebilirler.

Devlet demiryolları ve limanları umumî idaresinden

Nohap şirketinin inşa etmekte olduğu hatlar üzerinde inşası mukarrer beş adet demir köprü — Kapalı zarfla münakasaya konmuştur. Münakasa 23/12/29 pazartesi günü saat 16 da Ankarada Devlet demir yolları idaresinde yapılacaktır.

Münakasaya iştirak edeceklerin teklif mektuplarını ve muvakkat teminatlarını ayni günde saat 15,30 a kadar Umumî Müdürlük kalemine vermeleri lâzımdır.

Talipler münakasa şartnamelerini 50 lira mukabilinde Ankarada, Malzeme dairesinden, İstanbulda Haydarpaşa mağazasından tedarik edebilirler.

Istanbul gümrükleri baş müdürlüğünden:

Gümrükler için mübayaası mukarrer iplik makineleri hakkında 28/11/929 da yapılan ilân ile talip aranılmışsa da müracaat vaki olmamıştır. Bu kabil makineleri olupta satmak isteyenlerin 5/12/929 perşembe günü saat 14 te teminat evrakile birlikte baş müdürlüte komisyona müracaatları tekrar ilân olunur.

Beyoğlunda Melek sineması karşısında

RUF LOKANTASINDA: 5 kânunuevel Perşembe **buüyük gala** müsameresi

Proğram, kotion, sütpriz. Telefon B.O. 977

Avusturya fabrikaları hezaran sandaliyeleri umumî satış depos; Istanbuldaki Katırcı oğlu hanında 46-47 numaralı **Joz. N. Aciman** telefon İstanbul 2409 Hamiş; aynı depoda envai çeşit perde ve döşemelik kadife hare ve fantazi kumaşlar, mütenevvi ıstur, perde mister, tül; keten perde, örtüler; maroken erileri, piriç korniş masif pirinç ve lake karyolalar ile çocuk karyolaları fabika fiatına toptan ve parakende satılmaktadır. Fiat maktudur. Handa asansor vardır

Müttehit Ermis Emniyet Kartal konserve Fabrikaları Türk anonim şirketi Galatadaki idarehanesini 30 T. Sani 929 tarihinden itibaren zirdeki yeni adrese nakleylemiştir.

İstanbul Eminönü meydanı köprü karşısı No. 12
Telefon İstanbul 1980

Hudut ve Sahiller Sıhhat Umum Müdürlüğü müfettişliğinden

Büyükdere sahil sıhhiye idaresi Bor kâtibi sabık Ahmet Vefik Beyin Galatada sahil sıhhiye merkezinde müfettişlik dairesine müracaat etmesi lâzımdır.

Marquette . . . .

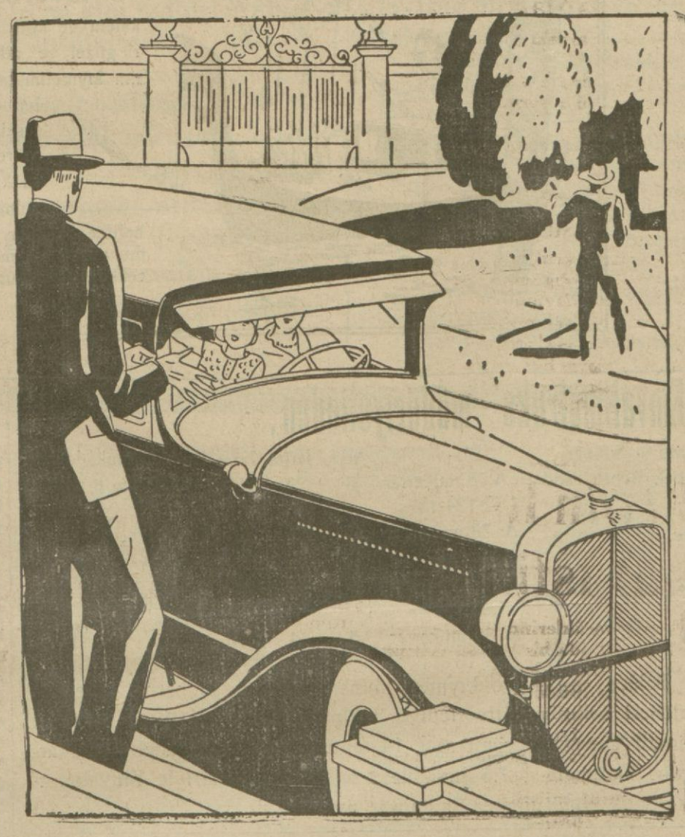

Piyasaya çıkalı az bir zaman geçmiş olduğu halde herkesin havesini uyandırmış olup günden güne yüzlerce perestişkâr kazanmaktadır.

Buna hayret etmeyiniz! Bu araba Buick arabasının imalinde elde edilmiş olan 25 senelik tecrübeye istinaden yeni bir şekilde vücuda getirilmiş bir eserdir. Yüksek kabiliyet hassalarile Buick ayarında bir makina olan Market arabası kendine yeni has bir şahsiyete maliktir.

İnsanı hayrete düşüren kabiliyet, çeviklik, yokuş tırmanmak hassaları ve kullanışlılığı sayesinde en kalabalık ve güç yollarda bile bu arabayı gayet kolaylıkla idare edebilirsiniz.

Dört tekerlek üzerine mevzu frenleri dahilden inbisatlı ve otomatik ayarlıdır. Pedala ufak bir tazyik, arabayı bir anda, sessiz ve gıcırtısız durdurur

Buick acentasına müracaat edip sizin için bir tecrübe gezintisi tertip etmelerini talep ediniz. General Motors garantisi hakkında kendilerinden izahat isteviniz...

BUICK-MARKET (MARQUETTE)
GENERAL MOTORS MAMULÂTI
Umum Türkiye Acentası :
OTOMOBİL TİCARETİ T. A. Ş.
O. T. T. A. Ş.
Beyoğlu İstiklâl Caddesi No. 239
Telef. B O 2866

Buick mühendisleri tarafından imal edilen Buick'ten biraz küçük olan Market otomobili, yüksek hassaların hepsini kendinde mezcetmiştir: zarif, haricî görünüş, rahatlık, rakibsiz kabiliyet

Seyri sefain

Merkez Acentası; Galata köprü başında, Beyoğlu 2362 Şube acentesi: Mahmudiye Hanı altında Istanbul 2740

Trabzon ikinci postası

[İZMİR] vapuru 5 Kânunuevel perşembe akşamı Galata rıhtımından hareketle Zonguldak İnebolu Sinop Samsun Ünye Fatsa Ordu Gireson Trabzon Rizeye gidecek ve Of Sürmene Trabzon Polathane Gireson Ordu Fatsa Samsun Sinop İneboluya uğrayarak gelecektir.

İzmir sür'at postası

(GÜLCEMAL) vapuru 6 kânunuevel Cuma 14,30da Galata rıhtımından hareketle Cumartesi sabahı İzmire gidecek ve Pazar 14,30 da İzmirden hareketle Pazartesi sabahı gelecektir.

Vapurda mükemmel bir orkestra ve cazbant mevcuttur

ANTALYA POSTASI

(Anafarta) vapuru 8 Kânunuevvel pazar 10da Galata rıhtımından hareketle İzmir Küllük Bodrum Rados Fethiye Finike Antalyaya gidecek ve dönüşte mezkûr iskelelerle birlikte Dalyan Marmaris, Sakız, Çanakkale, Geliboluya uğrayarak gelecektir.

SADIKZADE BİRADERLER VAPURLARI
KARA DENIZ
MUNTAZAM VE LÜKS
POSTASI

Sakarya vapuru 8 kânunuevel **Pazar**

günü akşamı Sirkeci rıhtımından hareketle (Zonguldak, İnebolu, Samsun, Ordu, Gireson, Trabzon ve Rize iskelelerine azimet ve avdet edecektir.

Tafsilât için Sirkecide Mesadet hanı altında acentalığına müracaat. Telefo: Iustanbul 2134

Darülaceze müdüriyetinden:

Metro
400 Kordon
100 Kordon
Adet
300 Pirinç Duy
300 Grif
300 Amyat abajor

Müesseseye Elektrik tenvirat için muktazi balâda cins ve mıktarı yazılı malzemenin 26 Kânunuevvel 929 Perşenbe saat on dörtte kapalı zarf ile münakasası icra ile teklif varakaları açılacaktır. Taliplerin teminat akçelerile müracaatları.

İstanbul Mahkemei Asliye İkinci Ticaret dairesinden:

Müflis Şirinyan Efendiye ait ve Sultan Hamamında Kendürüs Hanında Menaşe Kuzen Ticarethanesine merhun bulunan Saten kadife pilâto, Panama kaput kazanya ve saireden ibaret mütebaki manifatura Emteasının açık artırma suretile satılması mukarrer olduğundan taliplerin satış için tayin olunan 10 kânunuevel 929 Salı 11 kânunuevel 929 Çarşamba ve 12 kânunuevel Perşembe ve anı müteakip günlerde salifüzzikir Kendürüs Hanındaki ticarethanede hazır bulunmaları ilân olunur.

İstanbul Mahkemei Asliye Üçüncü Hukuk Dairesinden:

Evkaf Müdiriyetinin Süleymaniyede Kaptan İbrahim paşa camii ittisalinde kâin mektep tahtındaki mağaza sahibi olup hayat ve mematı meçhul bulunduğu bildirilen Hacı Hüseyin efendi aleyhine açılan akit icarenin feshi ile müddeabih mahallin ahare teffizine karar verilmesi talebile verilen dava arzuhalinin bir sureti tebliğa usulen gönderilerek mahalli ikameti meçhul bulunmasından bilâ tebliğ şerhile iade kılınmış olmakla mumaileyh Hacı Hüseyin efendinin hayat ve mematı hakkında malûmatı bulunanların ve yerini bilenlerin bir sene zarfında Mahkemeyi haberdar etmeleri için dört defa gazete ile ilânı takarrür etmi şolmakla birinci defa ilân olunur.

Hazine namına mazbut ve Haliç iskelesinde mahfuz on dört adet ıhlamur 78 adet rendelik kayakcık eşcarı 3000 adet şimşir kaşık ve 680 adet kayın kerestesile 800 adet kebir ve 1100 adet sağir kayın dolap ile 200 adet ayaklık ve 100 adet tek ve 150 adet çift tezgâhlık tahta cam'an 9 kalem orman emvali 22 Kânunevel 929 pazar günü ihale edilmek üzre müzayedeye konulmuştur:

İzahat almak ve malları görmek isteyen taliplerin İstanbul orman müdiriyetile Haliç orman muamelât memurluğuna ve yevmi ihaledede saat iki buçukda defterdarlık binasında ki ihale komisyonuna müracaatları ilân olunur:

Lâakal 50 hissey malik olup heyeti umumiye içtimaında ispatı vücut etmek arzusunda bulunan hissedaran, içtimadan bir hafta evel hisse senetlerini şirketin merkezine tevdi etmelidirler. Hisse senedatı tevdi edildiğine dair Bankalardan vaki olacak işaret merkezi şirkete tevdi edilmiş gibi addü itibar edilecektir. İstanbul 3 kânunuevel 1929.

Sinema filimleri hakkında

Halkın okuyabilmesi için yazıları havi olan filimlerin Türkçe kısmı için beher satır başında bir buçuk metre filim istimal edilecek ve dekoratif yazılar istimal olunmıyarak 24 puntoluk harfler kullanılacaktır.

Kız Amelî hayat mektebi müdürlüğünden:

Kız Amelî hayat mektebinde hususî keman ve piyano dersleri verilmektedir. Piyano muallimi, meşhur piyano muallimi (Iskaçelli) keman muallimi Almanya konservatuvarından mezun Mehmet Ali Feridun Beydir. Cumadan mada her gün saat 11den 14e kadar talebe kayıt ve kabul edilmektedir

Öksürenlere Katranı Hakkı Ekrem

Istanbul tuz inhisarı baş müdürlüğünden:

Kasımpaşa tuz anbarlarından taşra anbarlarına sevk olunacak birer kiloluk sofra paket tuzlarının vaz'ına mahsus olmak ve beheri 70 ve 72 şer paket tuz istiap etmek şartile bin beş yüz adet maa kapak sağlam kesme şeker sandığının mübayaası tekarrür ederek münakasaya vazedilmiş ve 9/12/929 tarihine müsadif pazartesi günü zevali saat 14 te ihale icra kılınacağından şeraiti anlamak isteyen taliplerin balıkhane binasındaki tuz inhisar baş müdiriyetine müracaat eylemeleri ilân olunur.

Fatih İcra memurluğundan:

Fahriye ve Emine ve Talât ve maide hanımlarla Apdullah efendilerin müştereken mutasarrıf bulundukları Un kapanında yeşil Tulumbada Haraçcı Kara Mehmet mahallesinde tekke sokağında kain ve 4 Oda ve iki helâ ve yük ve dolabı ve Tulumba ve miktarı kâfi bahçeyi havi 1200 lira kıymet muhammineli ve bir sekaf altında ayrı kullanılan 15 ve 17 No. bir bap hanenin İzalei Şuyu zımnında bilmüzayede furuhtu tekarrür ederek 8-1-930 Çarşamba günü saat 15 de birinci ihalesi icra kilinacağından talip olanların kıymeti muhammi nesinin ve yüzde on nisbetinde pey akçasını hamilen ve tafsilât almak istiyenlerin 29-358 No. ile Fatih İcrasına müracaat etmeleri ilân olunur.

Şark Malt hülâsası

İştiha, kuvvet ve sıhhat için en müessir devâdır. Bilûmum eczahanelerde bulunur. Umumî depoları: Bomonti fabrikası. Telefon: Beyoğlu 583, ve Istanbulda Ekrem Necip ecza deposu. Telefon: Istanbul 78.

BİN SÖZ BİR RESİM

GÜNÜN SİNEMASI

Milliyet

PERŞEMBE 5 K. EVEL 1929

Millet mekteplerinde okuyanlar için ders ve havadis

Naime Halit muallim Ahmet Halit

Kıraat

Uyku nedir?

Rüya - Uykuda gezinmeler -Telkin ile uyutma

Uyku muvakkat bir za an için dünya ile alâka ızın kesilmesidir.

Uyku esnasında kulak imez, göz görmez, sinirler emez, beyin sükûn ve istirahat halinde bulunur. Fa it kalp çarpar, ciğerler ha alır, mide yemekleri haz eder. Yalnız bu işler uyaklık esnasındakine nazan çok yavaş olur .

Uyku ihtiyacının neden ri geldiği bilinmiyordu. r çok tecrübeler sonunda lışarak yorulma neticesin kanda bir takım zehirlen birikmesi ve beyne kâfi iktarda kan gitmemesi u u ihtiyacını doğurduğu laşılmıştır.

Meselâ: bir köpeğin boynu n yanlarındaki şahdamar ı bastırılsa bir müddet nra köpek uyuklamağa şlar. Demek ki beyne kan nderen bu iki büyük dar basılarak beyinde ka ı azalması uykuyu geti .

İkinci tecrübe: On saat kusuz bırakılan bir köpen kanı güzelce uykusunu mış bir köpeğe şırınga ese köpek evvelâ sersem sonra uyuklamağa baş .

Bu tecrübe de uykusuz lan hayvanın kanında bien zehirlerin uykusunu mış hayvanın kanına geçesi uykuya sebep olduğu gösterir.

Bilirsiniz ki her hangi bir peple uykusuz kalmış kim erde evvelâ, baş dönmei başlar, düşünce durur, ıklamalar görülür. Bün bunlar beynide kanın a ması ve kanın zehirlenme neticesidir. Uyku vücudü rahate kavuşturur, yorn adaleler - etler uykuda lenir, hayat faaliyetleri izama girer.

Uyku için en iyi zaman edir. Karanlık ve gece sessizliği rahat bir uyku temin eder.

Sekiz saat temiz ve munam uyku büyükler için elverir. Çocuklara daha çok uyku lâzımdır. Çünkü bunlar büyüme devresindedirler.

Çocukları erken yatırmalı ve sabahları kendiliklerinden uyanıncaya kadar yatakta bırakmalıdır.

Çocuklara sıcak havalarda gündüz uykusu da lâzımdır.

Uyku vücudün en büyük gıdası olduğu için uyku saatlerini hiç bir şeye feda etmemelidir.

Sinirlerin en sükûnetli olduğu zamanlar yatağa girip uyumalıdır. Heyecanlı zamanlarda yatıp uyumak karışık ruyalar görülmesine sebep olur. Sırt üstü yatmakta ayni neticeyi verir.

Ruya — Uykuda beyin sü**künettedir. Fakat böyle ol**makla beraber beynin bazı noktaları uyanık kalabilir, bundan ruya hasıl olur.

Ruyadaki fikirlerin biribirile hiç alâkası yoktur.

Bazan ruya görülürken hareket cihazları da işlemeğe başlar. Uyuyan kimselerin kendikendine söylendiğini,. . gülümsediğini, elleri ve ayaklarile hareketler yaptığını görmüşsünüzdür. Bazan bu hareketlerde daha ileri giden, yani uykuda iken kalkıp dolaşanlar da vardır. Bunlara (somnambol) derler.

Bir de başkasının telkini ile uyumak vardır. Bu, ya dikkati yorarak yahut göz yuvarlağını bastırarak yapılır. Bu suretle uyutulan kimseler, uyku esnasında tamamen kendisini uyutan adamın iradesi altında kalırlar. Hatta uyandıkları zaman bile bir vakit uyutan şahsın kumandasile hareket ederler. Bunların uyku sırasında geçen hadiselerden haberleri olmaz. Bu şekil uyutuşa (telkin) ile uyutma derler.

Manyetizm bu esastan alınmıştır. Bu suretle uyuyana (medyum) derler. Bu kabiliyet herkeste yoktur.

* * *

Günün havadisleri

[B]arut işinden rüşvet meselesi

Barut işinden rüşvet aldık için tahkikat yapılan ıselerin kâğıtlarını mustik Ankarada Maliye vetine gönderdi.

—o—

Maliye vekilinin sözleri

Maliye vekili İzmir tica odası umum kâtibine çok a gidecek bir söz söyle "Bazı vergilerin kaldırıl sını bile düşünüyoruz" i.

—o—

[2]-3 Milyon lâzım

Haliçin, temizlenmesi işi türlü becerilemedi. Anlaşılan 50-60 bin lira para yetişmiyor. Esaslı bir temizlik için 2-3 milyon lâzımmış.

—o—

Kalkan Darülfünun kürsüleri

Darülfünunda bazı hocalık kürsüleri kalkacağını yazmıştık. Bu kürsüler kalkınca tabiî hocalar da kadro harici kalacaklar. Kimlerin kadro harici kalacağı bugünlerde anlaşılacak. Divan önümüzdeki pazara toplanıyor.

—o—

Bir tahsildarın marifeti

Bakırköyde bir tahsildar son 15 günlük tahsilâtı kasaya teslim edeceğine cebine attı. ka ... ğada kalkıştı ... yakayı ele verdi. Bu p... 2000 liradır.

—o—

"İstanbul halkı soyuluyor,,

Geçenlerde kapanan Sonsaat gazetesi "halk soyuluyor!" diye bir yazı yazmıştı. Şehremaneti, bu yazıdan dolayı Sonsaat aleyhine dava açtı. Dava ikinci ceza mahkemesinde görülecek.

—o—

İngilize karşı tedbir

Hükûmet İngiliz lirasının yükselmesine karşı kuvvetli tedbirlerine bugünlerde başlıyacak. İngiliz lirası dün de yükseldi ve 1111 kuruşa kadar çıktı.

Dün iktısat encümeni meclisi Mustafa Şeref beyin riyasetinde içtima etmiştir.

İrtişa lâyihasını tetkik edecek olan adliye encümeni Mustafa Feyzi beyin riyasetinde içtima etmiştir.

WAHL EVERSHARP

Devriâlem

Cazip ve mu...şem Venedik şehrinde bile

Everşarp

kalem ve kurşun kalemleri güzel ve rahat yazmanın kıymetini takdir edenlerin kalplerini teshir etmiştir. Mürekkep borusu kat'iyen bozulmaz. Ucun hafifçe kâğıda temasile muntazam ve müsavi mürekkep damlaları akar.

Liseler mubayaat komisyonundan:
Komisyonumuza merbut Leylî lise ve muallim mekteplerinin kız ve erkek meccanî talebesi için mevcut nümuneleri veçhile alınacak haricî el biseye mahsus gri ve lâcivert kumaş ile fotin ve iskarpin ve elbise imaliyesi, ayrı ayrı kaimelerle ve 29-12-929 tarihine müsadif Pazar günü saat onaltıda ihalesi icra kılınmak üzre kapalı zarf usulile münakasaya konulmuştur. Taliplerinin şeraiti anlamak ve nümuneleri görmek üzre komisyonumuza müracaatları.

Haliç iskelesinde mazbut 1000 kilo meşe kömürü ile 6 çeki meşe odunu ve 20 adet köknar seren ve 76 adet köknar gönderki cem'an dört kalem orman emvali 26-12-929 perşembe günü ihale edilmek üzre müzayedeye çıkarılmıştır: malları görmek ve izahat almak isteyenlerin İstanbul orman müdiriyetine ve Haliç muamelât memurluğuna müracaatları ve yevmü ihalede saat ikide defterdarlık binasında ihale komisyonunda hazır bulunmaları ilân olunur.

İstanbul İkinci Ticaret Mahkemesinden:
Mahmutpaşada 103 numerolu mağaza hazır elbise ticaretiyle meşgul iken ilânı iflâsına karar verilen Apostol Palaviçini efendinin mezkûr mağazada mevcut hazır elbise ve paltoları 9 Kânunuevel 929 tarihine müsadif Pazartesi ve ikmal edilmediği takdirde müteakip günlerde saat ondan itibaren bilmüzayede furuht edileceğinden talip olanların yevm ve vakit ve mahalli mezkûrda hazır bulunmaları lüzumu ilân olunur.

ZAYİ: Namıma muharrer Galata gümrüğünün 37571 numero ve 12-3-929 tarihli beyannamesiyle muamelesi icra edilip tarafıma verilen 34336 numero ve 12-3-929 tarihli depozit makpuz senedini gaip ettiğimden hükmü olmadığı ilân olunur. Mahmutpaşa Abut Efendi han 38 numeroda A. Haydar.

İLÂN

Emniyet Sandığı müdürlüğünden:
Madam Ester tarafından 30 Haziran 928 tarihinde Sandığımıza bırakılan para için verilen 54873 numaralı bonoyu kaybettiğini söylemiştir. Yenisi verileceğinden eski Bononun hükmü olmıyacağı ilân olunur.

Ticaret İşleri Umum Müdürlüğünden:
30 İkinci Teşrin 330 tarihli kanun hükümlerine göre tescil edilmiş olan ecnebî şirketlerinden (Proş Oryan Sanayi, Orman ve Maadin Şirketi) bu kere müracaat ederek şirket hissedarlar heyeti umumiyesinin 2 Mayıs 928 tarihli içtimaında beş milyon franktan ibaret bulunan şirket sermayesinin iki milyon franga tenziline ve nizamnamenin 6, 7 ve 44 üncü maddelerinin tadiline vesaireye ve 28 Kânunuevel 929 tarihli diğer bir içtimaında da sermayenin iki milyon yüz yirmi bin franga çıkarılmasına ve nizamnamenin 6 ıncı maddesinin tadiline karar verildiğini bildirmiş ve lâzımgelen vesaikleri vermiştir. Keyfiyet tetkk edilerek muvafık görülmüş olmakla ilân olunur.

Emvalimetruke müdüriyetinden:

Semti	Sokoğı	No.	Ada	Harita	Zirai	Kıymeti	mukadderesi
Bebek	Bebek caddesi	A.78 mükerrer C. 124/1	3	23	235	2500 lira	8 taksitte
"	"	A. 78 mükerrer C. 124/2	3	24	235	2500	" "
"	"	A. 80 mükerrer C.128/4	4	36	435	2600	" "
"	"	A. 80 mükerrer C. 13 4/4	5	44	435	2500	" "

Balâda evsafı ve kıymeti muhammeneleri muharrer arsaların bedelleri sekiz taksitte tediye edilmek üzere 7/12/929 tarihine müsadif cumartesi günü saat 14 te temdiden müzayedeleri mukarrerdir. Taliplerin %7.5 hesabile teminat makbuzlarıyle Emvalimetruke satış komisyonuna müracaat eylemeleri.

AL'ETOILE dünyanın en maruf markası:

Parisin "A.KLAVERİ,, nin icatkerdesi zayıflatıcı ve lâstiki mayokemerleri, lüks korsaların son modelleri hazır ve ısmarlama, taklitlerinden sakınınız. Bütün Türkiye için yegâne mümessilleri Beyoğlu No. 437.

HOVAGİMYAN BİRADERLER

TİYATROLAR ve SİNEMALAR

Ferah sinemada
Bu akşam komik Gevdet B. Hafız Ahmet B. sinema Genç kız kalbi Billi Dov. Ayrıca varyete.

Bu akşam Pangaltı tiyatrosunda Komik Şevki B. hey'eti temsiliyesi tarafından Aşk Fırtınaları. Kantolar, düetolar.

HİMAYEİ HAYVANAT CEMİYETİ

Ökse ile kuş tutanlara karşı şiddetli bir mücadele açmıştır.
Küçük kedi ve köpekleri sokaklarda bırakmak mucibi mücazattır. Bu hayvanları cemiyetin merkezine birakmalıdır. Fukara ehali hayvanları için her gün meccanen tedavi ile meşgul bir baytarımız vardır. Cemiyetin merkezi: Şişli Osman bey Ahmet Bey sokağında numero 84.

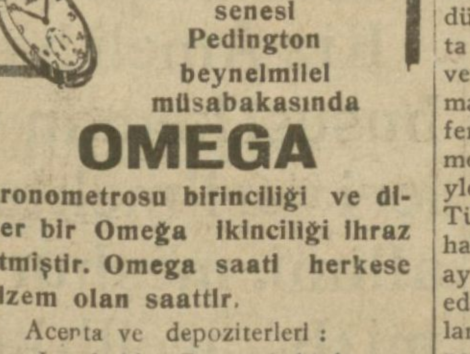

1928 senesi Pedington beynelmilel müsabakasında

OMEGA

kronometrosu birinciliği ve diğer bir Omega ikinciliği ihraz etmiştir. Omega saati herkese elzem olan saattir.

Acenta ve depoziterleri: İstanbulda Çarşuyukobirde Boğos arapyan

ZAYİ: Galata İthalât gümrüğünden almış olduğum 402 numerolu beyannamenin sıra numerosu 5 emaneti ayniye sıra numerosu 8, 8-6-929 tarihli 260 liralık emaneti ayniye makpuzunu kazaen zayi edildi. Yenisini alacağımdan zayiin hükmü yoktur.
Ferhat Zadeler.

Doktor Kokolatos

Emrazı dahiliye (Göğüs, kalp, mide) mütehassısı, Beyoğlunda Sakız ağacında 32 No. hanede saat 14-16

Doktor
Celal Rasim

Bahriye hastanesi cildiye ve zühreviye mütehassısı

—Kadın: Erkek—

Cilt, frengi, belsoğukluğu ve idrar yolu hastalıklarını en emniyetli usuller ve en elverişli şartlarla tedavi eder.

Adres: Beyoğlu, Mis sokak No 11 telefon Beyoğlu 730 her gün saat 8-10 14-20

Devlet demiryolları ve limanları umumî idaresinden:

9/1/930 tarihinde münakasası icra edilecek olan Ankara — Kayseri hattının Fakılı istasyonu su tesisatına muktezi boru ve teferruatı münakasasının görülen lüzum üzerine tehir edildiği ilân olunur.

Pertevniyal vakfı mütevelli kaymakamlığından:

Pertevniyal Vakfı mütevelli kaymakamlığından:
Aksarayda vaki Pertevniyal Valde Sultan camii şerifinin dördüncü müezzinliği münhal olduğundan talip olanların birinci Kânunun 10 uncu Salı günü saat 13 te İstanbul müftiliğine müracaat eylemeleri.

İstanbul Mahkemei Asliye İkinci Ticaret Dairesinden:
Mahkemece ilânı iflâsına ve muamelâtı iflâsiyesinin Ünyon suretiyle tedvirine karar verilen (Vahram Subuhyan) efendinin sülüs hissesine mutasarrıf olduğu Beyoğlunda Büyükdere caddesinde Atik 115 ve cedit 264 numerolarla mürakkam ve üç kıt'a senetle tasarruf olunan kadimen tevsi intikalli ve iki kıt'a arsa ve maa bahçe ahır, ve arabalık, elyevm yekdiğerine maklup maa arsa, ve bir bap hane, ve bir bap dükkânı müştemil ve "Subuhyan apartımanı,, namile maruf bir bap apartımanın sülüs hissesinin bilmüzayede furuhtuna karar verilmiştir. Mezkûr apartıman her iki taraftaki bahçeler ile beraber cem'en "1071,, metro mürabbaı arziye malik olduğu gibi apartıman binası "530,, metro mürabbaı üzerine inşa edilmiştir. İşbu miktarda müflisin şayien işgal eylediği hane dahi dahil olduğu halde mezkûr apartımanın birinci katı dokuz oda, bir banyo, iki halâ, ve bir mutbakı havi olarak 1 ve 2 numerolu daireleri ve ikinci katı aynı taksimatı havi olarak 3-4 numerolu daireleri ve üçüncü katı aynı taksimatı haiz olan 5 ve 6 numerolu daireleri ve dördüncü katı aynı taksimatla 7 ve 8 numerolu daireleri ihtiva ettiği gibi beşinci katı dahi beşer odalı 9 ve 10 numerolu iki daireyi haiz işbu dairelere mülhak olmak üzre ayrıca çamaşırlık ve hizmetçi dairelerini ihtiva etmektedir. Apartımanın bodrum katında her iki daireye mahsus bir odun ve kömür mahalli ile kalorifer dairesi ve tesisatı ve kalorifere mahsus kömür deposu ve kezalik apartımanın sağ cephesinde üç adet küçük dükkân ve zemin katından beşinci kata kadar asansör teşkilâtı ve elektrik ve su tesisatı mevcuttur. İşbu apartımanın müflis Vahram Subuhyan efendiye ait sülüs hissesi, bulunduğu mevki, tarzı inşa, ve malzeme itibariyle ve tamamına nispetle "66,666,, Türk Lirası kıymeti muhammineyi haizdir. Mezkûr apartıman hissesi bir ay müddetle mevkii müzayedeye vaz' edilmiş olduğundan iştirasına talip olanların ve daha fazla malûmat ile apartımanı gezmek ve görmek isteyenlerin bu müddet zarfında mahkemede müteşekkil masa hey'etine müracaatları aynı zamanda kıymeti muhamminenin yüzde on nispetinde pey akçalarını mahkeme veznesine tevdi eylemeleri ve ihalei evveliye için tayin kılınan 13 kânunisani 930 tarihine müsadif Pazartesi günü saat 14 te mahkeme iflâs odasında ispatı vücut etmeleri lüzumu ilân olunur.

İstanbul yatımektepleri mubayaa komisyonu reisliğinden:
Gazipaşa, Dumlupınar, Hakimiyetimilliye yatımekteplerinin 31-5-930 tarihine kadar ihtiyaçları olan ekmek ile kaşarpeyniri, tereyağı, mercimek, kurubezelye, battaniye, Gazipaşa, Hakimiyetimilliye yatımektepleri talebesine pardesülük kumaş kapalı zarf usuliyle münakasaya konulmuştur. İhaleler 19-12-929 da Ortaköyde Gazipaşa yatımektebinde müteşekkil mubayaa komisyonunda yapılacaktır. Taliplerin % 7,5 nisbetinde muvakkat teminatlarını yüksek mektepler mes'ul muhasipliğine vererek alacakları makbuzları teklif zarfları içine koymaları lâzımdır. Şartnameler, kumaş, battaniye, bezelye, mercimek nümuneleri komisyon kâtipliğinde görülebilir.

İstanbul defterdarlığından:
Kiralık mer'a ve mandıra Ayasağada 5000 dönüm mıkdarında mer'a ile içindeki mandıra, 3 sene müddetle kiraya verilecektir. Senelik kirası 540 liradır. Müzayede pazarlık suretile 19 Kânunevvel 929 Perşenbe günü saat 14 te defterdarlıkta yapılacaktır.

Ticaret İşleri Umum Müdürlüğünden:
30 İkinci Teşrin 330 tarihli kanun hükümlerine göre Türkiyede iş yapmağa izinli bulunan müseccel ecnebi şirketlerinden (Kredi Liyone Bankası) bu kere müracaat ederek şirket sermayesinin dörtyüz sekiz milyon franga çıkarıldığını bildirmiş ve lâzım gelen kâğıtları vermiştir. Keyfiyet tetkik edilerek muvafık görülmüş olmakla ilân olunur.

NAKİL

Dr. ROBERT ABİMELEK
Deri ve zührevi hastalıkları mütehassısı Beyoğlu Tepebaşı 20 Pedrelli hanı No. 3
Tel, B. O. 606

İLÂN

Üsküdar Hukuk Hakimliğinden:
Hasan Basri Beyin Selman Ağa mahallesinin bostan sokağında18 Nolu hanede sakin olup harbi Umumîde askere sevkedilerek halen avdet etmeyen **Kemal efendi bin Yakup gaipliğine** karar itası talebile ikame eylediği davadan doayı gaip olduğu iddia edilen mumaileyhe berayi tebliğ irsal kılınan arzuhal sureti seferberlikte tahtı silâha alınarak hayat ve mematı meçhul olduğu şerhile bilâ tebliğ iade kılınmasına binaen bittalep mahkemece kanunu medeninin 32 inci maddesi mucibince mumaileyh hakkında malûmatı olanların bir sene zarfında mahkemeyi haberdar eylemeleri zımnında ilânat icrasına karar verilmiş olduğundan ber mucibi karar bu bapta malûmatı olan kimselerin müddeti mezkûre içinde mahkemeye bilmüracaa beyanı hal eylemeleri zımmında keyfiyet gazetelerle ilân olunur.

Dr. İhsan Sami

Gonokok Asısı

Belsoğukluğu ve ihtilâtatına karşı pek tesirli ve taze aşıdır. Divanyolu Sultan Mahmut türbesi karşısında No 189

Mahkemei Asliye Birinci Ticaret dairesinden:
S. S. C. İ. Ticareti hariciye bankası vekili İsak Sages efendi tarafından Yeni cami karşısında Çapalı kundura mağazasında doktor Tevfik bey aleyhine ikame olunan davadan dolayı mumaileyh namına irsal edilen arzuhal ve müstenidat suretleri bila tebliğ iade kılınmış olmakla ilânen vuku bulan tebliğata rağmen de cevap vermemiş olduğundan hakkında giyap kararı bilittihaz hukuk usulü muhakemeleri kanununun 141 nci maddesi mucibince ilânen tebliğine karar verilmiş ve emri tahkikat 31 Kânunuevel 929 Salı günü saat 13,50 de talik kılınmış olmakla yevm mezkûrde mumaileyhin ademi icabeti halınde vakıaları ikrar ve kabul etmiş ad olunarak bir daha mahkemeye kabul edilmeyeceği ilânen tebliğ olunur.

İstanbul mahkemeyi Asliye Birinci ticaret dairesinden:
Türkiye sanayi ve maadin bankası tarafından Beyoğlunda Asmalı Mescitte 19 numerolu mağazada mukim H. Herman Berleman ve Voyvoda caddesinde Voyvoda hanında 20 numarada mösyö J. Berleman aleylerine 929-527 No. ile ikame olunan 2199 liranın tahsili davasının icra kılınmakta olan tahkikatında müddaaleyhi mumaileyhimin ikametgâhı hazırları meçhul bulunduğu anlaşılmakla H. usulü muhakemeleri kanunun 298 nci maddesi mucibince on gün zarfında cevap vermek üzre kanunun mezkûrun 141 nci maddesine tevfiken bir mah müdetle ilânen tebliğat icrasına karar verilmiş ve arzuhal sureti mahkeme divanhanesine talik kılınmış olduğu ilân olunur.

BAKÜS RAKISI

Mes'ul müdür: Burhanettin