CUMA
20 KÂNUNUEVEL 1929
4 üncü sene, No 1385
NUSHASI 5 KURUSTUR

Milliyet

Başmuharriri: Siirt mebusu MAHMUT

BUGÜN

2 inci sahifede :
1 — Harici haberler
2 - Son haber.
3 üncü sahifede:
1— İktisat seferberliğimiz,
2- Ali Cenani B. gönül mace.
4 üncü sahifede :
1— Felek 2-Roman 3-Hikâye
5 inci sahifede :
1 — Sinema hayatı
6 ıncı sahifede :
Şehir haberleri.

Millî itimat

Paramızın son geçirdiği buhrana iktısadî sebepler kadar ruhî bazı amiller de sebep olmuştur. Bu amillerden başlıcası paramızın istikbaline ait emniyet ve itimadın bir kısım halk arasında sarsılması gibi yanlış ve asılsız bir zihniyetin revaç bulması idi. Cihana hayret veren bir inkılâbı başaran nesil içinde böyle bir zihniyetin hattâ bir gün için, husule gelebilmesi halk psikolojisinin garibelerinden birini teşkil eder. Para nihayet millî varlığın maddî ve arızî unsurlarından biridir. Milletin asıl kuvveti halkın fikir ve ruh kuvvetine dayanır. İstiklal mücadelesi bu hakikati bütün vatandaşlara göstermiştir. Eğer onu hâlâ dimağ ve vicdanlarına yerleştirmiyenler varsa kendilerine Başvekilimizin son nutkunu dikkatle okumalarını tavsiye ederiz.

"Büyük mücadelelerde zafere giden yolun başında ruhların emniyeti ve bizzat kendi mevcudiyetinin sağlamlığına itikat edilmesi vardır.„ Türk milletine hayat ve istikbaline iman etmek, inkılâp neslinin en birinci seciyesidir.

Büyük Gazinin kudretli şahsiyetinde tecelli eden bu seciyedir ki, Türk istiklâl ve inkılâbını yarattı. En karanlık günlerde hiç bir dakika sarsılmıyan ve nihayet bütün milleti kat'î zafere götüren millî iman rahat nefen aldığımız ve serbestçe kendi evimizin işlerini tanzime koyulduğumuz bir zamanda mı zafa uğrıyacaktır? Bunu düşünmek bile bir hatadır. Siyasî ve millî halâsını temin eden Türk milleti, bundan daha çetin olmıyan iktisadî halâsını da her halde elde edecektir.

Bir milletin asıl serveti, vatandaşların say ve seciye kudretidir. Türk milletinde bu servet, toprağının maddî servetleri bir tarafa dursun, nihayetsizdir. Başta onu tebarüz ettirecek, kıymetlendirecek rehberler bulununca meselenin ana hattı halledilmiş demektir. Bu rehberler, millî mevcudiyet ve istiklâl cidalinde bize yolgösteren şefler işte gene iş başındadırlar, ve onlar gene maddî ve manevî varlıklarile yeni bir mücadeleye girişmişlerdir. Irkımıza, nefsimize, büyüklerimize itimat edelim, büyük bir millete yakışan bir disiplin ve fedakârlıkla gösterilen yolda ilerliyelim, varacağımız yer, hiç şüphesiz, yeni bir zafer, şeref ve servet konağı olacaktır.

".... Millî mücadeleciler ruhunu bütün tazeliğile muhafaza ediyoruz... Bu kuvvetli sözü Başvekilimiz söylüyor. Irkın büyüklüğünü ve inkılâp neslinden olmak gururunu hiç bir vakit unutmaması lâzımgelen biz vatandaşlar da ayni ruhu taşıdığımızı göstermeliyiz. Millî itimat hangi sahada olursa olsun, muvaffakiyetin ilk şartıdır.

ZEKİ MESUT

Ecnebî adliye müşavirleri

dört müşavir dün Ankaraya gitti

Dört ecnebî adliye müşaviri bugün Adliye vekâletinin daveti üzerine Ankaraya hareket edeceklerdir.

Bu davetin müddetlerinin bittiği hakında kendilerine bildirilen tebliğname ile alâkadar olduğu tahmin olunmaktadır.

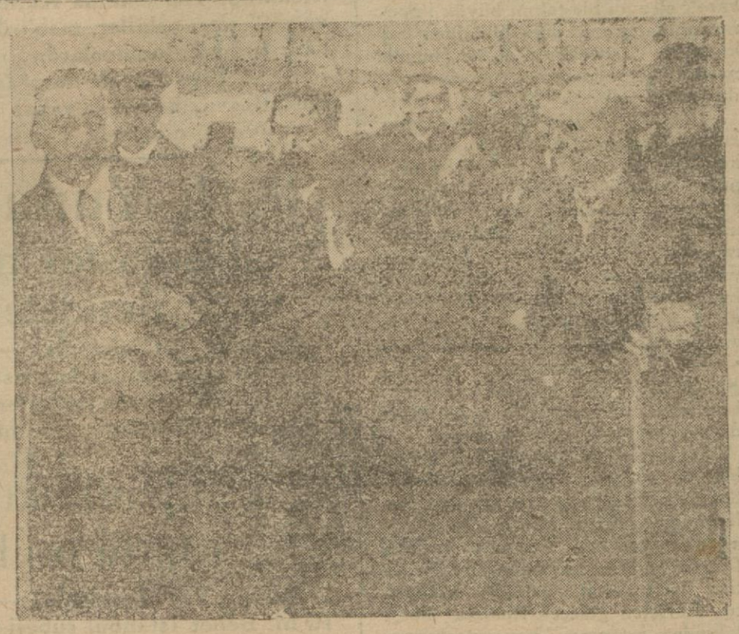

M. Karahan Türkiye ve sulh hakkındaki fikirleri

En fazla takdirimi celbeden şey, Büyük Gazi'nin başardığı harf inkılabıdır

"Bugünkü umumî muvazene sağlam değildir„

Evelki gün Ankaradan avdet eden M. Karahan dün hususî bazı ziyaretler kabul etmiş ve akşam üstü Rus konsoloshanesin de şerefine verilen bir çay ziyafetinde bulunmuştur:

M. Karahan dün öğleden sonra bir muharririmizi kabul etmiş ve çok şayanı dikkat beyanatta bulunmuştur.

Muhterem misafirimiz diyor ki:

Yeni Türkiyenin timsali

— Ankara yeni Türkiyenin timsalidir. Yeni bir plân üzerine inşa edilen bu şehir öyle tahmin ediyorum ki eski taş üzerine değil, yeni taşlar üzerine kurulmuştur. Onun bu erazi üzerine bir şehir kurmak için ne kadar azmü gayret sarfı lâzımgeldiği anlaşılırBu şehir yalnız kendi yaratıcı kudretine istinat eden yeni Türkiyenin iptina ettiği sükûn ve metaneti temsil eder. Bu noktai nazardan müşahedelerim yabancı değildir. Bu bizim memleketimizde de hakim olan ayni fikir ve haleti ruhiyedir. Biz hayatımızı, maddî harsimizi ittihadımızı teşkil eden milletlerin yaratıcı kuvvetine istinat ettiriyoruz. Ecnebî yardımına intizar etmiyoruz. Çünkü dünyanın iktısadî kuvvetini elinde tutan memleketler yalnız bize yardıma hahişkar olmamakla kalmıyarak, dahildeki inşaat muvaffakiyetimizi husumetle müşahede ediyorlar. Onun için pek ziyade hörmet beslediğim Başvekil İsmet Pş., Hz., tarafından birkaç gün evel ilân edilmiş olan yeni iktisadî cereyana karşı pek büyük bir alâka gösteriyoruz. Bu Türk milletinin yaratıcı kudreti hakkındaki derin imandan başka neyi ifade eder?... Bu yeni Türkiyenin karşısına dikilen muazzam işi ve tabiî müşkülâtı yenmek hususundaki metin itimadını göstermez mi?...

Türkiye hükûmetinin bu kat'î kararını takdirle selâmlar ve bütün kalbimizle muvaffakıyet temenni ediyoruz.

Muahedenin imzası

M. Karahan bundan sonra, Ankarada imzalanan misak hakkında şu beyanatta bulunmuştur:

— Ankarada imzaladığımız muahedenin manası, maddelerinin şekilindeki hududu çok ilerisindedir. Hukukî formülleri kuru olmakla beraber aramızdaki münasebatın bu misakı bize yazdıran samimiyeti ve hararetini hissetmekten bizi menedemez. Münasebatımız ilerilemekten hali kalmamıştır. Bir dönüm noktasından diğerine geçiyoruz.

Moskova - Paris - Odesa-Ankara... İşte takip ettiğimiz dönüm noktaları. Bu muahede ile biz zaten eveldenberi iki hükûmet arasında bunsuz da sarih

L. Karahan
19/XII-29.

olan şeye şekil vermiş olduk. İki hükûmetin siyaseti yalnız yekdiğerinin endişesini mucip olmak şöyle dursun, mütekabil samimiyet ilham etmeğe matuftur.

Tevfik Rüştü Beyin seyahatı

M. Karahan bundan sonra beyanatına devamla demiştir ki:

— Önümüzdeki sene Moskovada Türkiye hariciye vekili ve pek dostum olan Tevfik Rüştü Beyi selâmlamakla bahtiyar olacağım. Bir birimize eskiden beri merbutuz. İlk defa 921 de Moskovada görüşmüştük. Tevfik Rüştü Beyefendi ile Ankarada görüşmem Türkiyenin bu parlak devlet adamı hakkında bende pek güzel hatıralar bırakmıştır. Kendisi tıpkı bizim gibi, istediği surette yaşamak isteyen Türkiyenin haricî siyasetini beynelmlel karışık vaziyette büyük bir muvaffa-

(Mabadı ikinci sahifede)

Mektepliler müsabakası

32 inci hafta bitti

32 inci hafta bitmiştir. Cumartesi akşamına kadar cevapları seçip gazetemiz müsabaka memurluğuna bildirin.

Hükûmetin tedbirleri tesirlerini göstermeğe başladı

Gazi Hz. pek yakında vaziyet üzerinde müessir olacak tedbir ve çarelerle millî iktisat ve tasarruf faaliyetine iştirak buyuracaklardır

Memlekete her sene 60 milyon liralık mensucat girdiği göz önüne alınınca...

ANKARA, 19 (Telefonla) — Hükûmet bir taraftan tetkikat yaptırıyor, diğer taraftan malî ve iktisadî tedbirler almakta devam ediyor. Bu tedbirler tesirlerini şimdiden göstermeğe başladı.

Devlet Bankası hakkındaki kanun her halde bu sene içinde çıkacaktır. Belki bir aya kadar mecliste müzakeresine başlanacaktır. Hükûmetin bu günkü temayülâtına göre DevletBankasının sermayesi münhasıran Türk olacaktır Vatandaşlar bu bankanın aksiyonlarını almakta muhtar kalacaklardır.

Hükûmetin tedbirleri yalnız nazarî bir sahada kalmıyor. Devletçe en küçük masraflar üzerinde dikkatlı ve titiz davranılmaktadır.Avrupaya çok müstacel olmıyan seyahatlar faydası mahdut olan tetkik heyetlerinin hareketi tehir olunuyor.

Harici mubayaalarda yapılan dikkat sayesinde şimdiden dövis muvazenesi lehine mühim farklar olmuştur.

Hükûmet yalnız tasarruf noktasını düşünmüyor, sınai istihsalât etrafında da tetkikat yapıyor. Bir taraftan tasarruf, diğer taraftan istihsalâtın tezyidi, mevcut olmıyan maddelerin istihsali etrafında tasavvurlar mevcuttur. Meselâ Türkiyeye her sene (60) milyon liralık pamuklu mensucat girdiği göz önüne alınınca, alınacak tedbirler daha kolaylıkla tesbit olanabilir.

Milli tasarruf ve iktisat fikri, Ankarada yalnız hükûmet muhitinde değil, her tarafı sarmıştır. Her kes onunla meşguldur, her meclisin konuşma mevzuu odur.

Bütün bu mesaiye Reisicumhur Hz. nin yüksek muzaheret ve nezareti inzimam ediyor.

Kuvvetle rivayet edildiğine göre Gazi Hz. pek yakında vaziyet üzerinde müessir olacak tedbiler ve çarelerle millî iktisat ve tasarruf faaliyetine iştirak edeceklerdir. Bunun maddî ve manevi noktai nazardan inkişafı için ne büyük amil olabileceği hesap edilebilir.

Muvaffak olacağız

Meclis Reisi Kâzım Pş. Hz. nin mühim beyanatı

İhtiyaçlar memleket dahilinde temin olunacaktır

ANKARA, 19. (Milliyet) — Meclis reisi Kâzım Paşa Haz., tasarruf cemiyeti hakkında gazetemize atideki beyanatta bulundu:

— Cemiyetin beyannamesi hükûmete verildi. Cemiyet teşekkül etti. Nizamname ve taahhüt varakaları nümuneleri basıldı. Bunlar birer tezhereyle bütün belediye reislerine gönderilecektir. Mahallerind halk fırkası,Türkocağı vesair cemiyetlerin muavenetlerile millî iktisat ve tasarruf cemiyetinin süratle teşekkül ve tevessüü edeceğine eminiz. Her yerde yirmi beş aza kayt olduktan sonra orada şubenin merkezi teşekkül edecektir. Köy ve nahiyelerde şubeler olmıyacaktır bunlardan kayt olunacak azalar kaza ve vilâyet şube merkezlerine merbut bulunacaktır. Cemiyetin maksat ve gayesi nizamnamede yazılıdır.Cemiyete dahili olanlar yerli malı kullanmayı ve hükmü geçenlere kullandırmayı taahhüt edeceklerdir. Öyle ümit ediyoruz ki bütün millet efradı vicdani arzularile cemiyete dahil olacaklar ve taahhütlerini ifa edeceklerdir.

İşte bu suretle millî iktisat ve tasarruf cemiyeti sırf irşat yolunda çalışacaktır. Dünyada her millet kendi memleketinde yetişen malı kullanmakta, ötedenberi taassüp göstermekte ve bu sayede millî refahlarını yükseltmektedirler Biz de şimdiye kadar bunun faidelerini söyleyenler çokolmuş ise de hiçbir fiilî teşebbüs vuku bulmamıştır. Bir taribte boykotaj yapılmıştı. Biz böyle bir şey düşünmiyoruz. Maksadımız boykotaj değildir. Diğer memleketlerde her fert yerli malı kullanmaya bizzat dikkat eder ve bu onlar için bir akide halindedir. Bizim için de böyle olacaktır.

Cemiyetimiz bunu behemehal temin edecektir. Diğer memleketlerin yerli malı kullanmaktaki gayretlerine şayanı hayret misaller vardır. Bunları tabii işidiyorsunuz. Bizim memleketimizde amelelik eden bir çok ecnebiler vardır ki yiyeceklerini bile ayda bir dafa memleketlerinden getirtiriyorlar.

İşte bu fikri halka muhtelif vesait ve suretlerle telkin edeceğiz. Yerli malı giymeyenleri ayıpliyacağız. İlk mkteplerden itibaren çocuklarımıza bu terbiyeyi vebu zihniyeti hamiyetli muallimler müteaddit defalar tekrar ederek telkin edeceklerdir.

Cemiyetin çok az bir zaman zarfında gayelerine erişeceğine emniyetimiz vardır.Reisicümhur Hz. cemiyeti

(Mabadı ikinci sahifede)

— 23 —

"Eğer bizim inkılâbımız meşrutiyet gibi yalnız sathî olsaydı kimse ehemmiyet atfetmezdi!..„

Noktai nazarlarımızı beraber çalışmak istediğimiz insanlardan mürekkep fırkaya anlatmak lâzımdır. Halkı kendi halinde terkedersek bir hatve ileri atamayız. Program elimizde kalır. Bütün milleti müspet bir mesai programile alâkadar etmeliyiz.

Ahmet Emin B. — Efendim, memlekette bir müspet mesai taraftarı oluyor, bir de menfi taraftarları oluyor. Memlekette müspet şekilde çalışacak teşkilâtı yapmağa mecburuz. Fırka teşkiline gelince....

Gazi — Mesele programdadır. İsim tepdilile kimseyi aldatamayız. Ortaya koyacağımız şey müspet millet programı olmalıdır. Memleket heyeti umumiyesinin menfaatine ait ve hâdim bir program yapılmalıdır.

Efendiler, yalnız şahsımı düşünseydim, sulh olur olmaz: "ben vazifei tarihiye ve milliyemi ifa ettim!„ der ve hoşuma giden bir tarafa çekilir otururdum. Bu tarzda hareket, nefsim için daha iyi olurdu. Mücadeleye devam eden bir insan mutlaka yıpranır. Sulhün imzalanacağı gün şüphesiz birçok muvaffakıyetler ihraz etmiş bulunacağız. Buna rağmen hiç bir şeyin hitam bulmamış olduğunu kabul etmek lâzımdır.

Yeniden daha esaslı işlere başlamak mecburiyetindeyiz. İstihsalini arzu ettiğimiz bütün netayici, yeniden işliyerek teyit etmelyiz. Bunları, mücadeleden içtinap ile temin etmeğe imkân yoktur. Bu sebeple milletin ve memleketin menfaatini temin edeceğini zannettiğimiz program la ortaya atılmak ve benimle kim çalışacak ise, onlara buyurun! Demek lâzımdır.

Şimdi efendiler, ne istiyorsunuz, ne yapalım? Millî sây programı diyelim, millî mesai grupu diyelim, de firka ismi vermiyelim. Arzu bu mudur? İşte bugünkü mecliste fırka namını kullanmadık grup diyoruz. Neticeyi görüyorsunuz.

Fırkanın programı muayyen ve kat'î olursa fırkaya dahil olanlar, o programı ya takip eder, ya etmez. Belki ilk teşekkül devresinde biraz müşkülâta da maruz kalırız. Fakat evvel ve ahir tesanüt temin edilecektir. Siyasî terbiye, siyasî ahlâk lüzumunu hissettirecektir.

Falih Rıfkı Bey — Herhalde daha büyük bir franşizle hareket etmek lâzım..

Gazi — Evet.. Biz Mecliste içtihat itibarile namütenahi fedakârlıklar yaptık, belki de yapmak lüzumlu idi. Bundan dolayı teşkilâtı esasiye kanununun maddelerine hiç te lüzumu olmıyan zihniyetler girdi. Belki bundan dolayıdır ki adli kapitülasyonları lâğvettirmek hususunda Lozanda hâlâ müşkülât çekiyoruz. Orada diyorlar ki, "sizin yapacağınız kanunlar, yine Fıkıhtan, kurandan istimbatı ahkâm edecek.."

Eğer bugün Lozan konferansında ve dünyada yeni Türkiyenin bir kredisi varsa o da eski şekli ilga etmemizden doğmakttdır. Bizim inkılâbımız, eğer Meşrutiyet inkılâbı gibi yalnız sathî olsaydı, kimse ehemmiyet atfetmezdi.

Efendiler, biz bir inkılâp yaptık. Buna devam ediyoruz. Biliyorsunuz ki memleketin bir çok yerleri bilerek veya bilmiyerek isyan etti. Asileri tedibe mecbur olduk. Şimdiye kadar yaptıklarımız ancak ondan sonra teessüs edebilmiştir. Biliyorsunuz ki, Fransa inkılâbı kebiri hemen yüz sene devam etmiştir. Üç senede esaslı bir inkılâbın biteceğini farzetmek hata olur. Belki zaman zaman şöyle veya böyle bir şeyler olacaktır. Kanaatimizi sabit, muvaffakıyet ümidimizi hâkim bulundurmak sayesinde mutlaka galebe edeceğiz.

Hocaları memnun edelim, âlemi İslâmı memnun edelim, herkesi memnun edelim dersek mümkün olur, hepsi memnun olur,amma biz maksadı temin etmiş olmayız. İdarei maslahatçılar esaslı inkılâp yapamaz. Bu-

Devamı var

M. Karahanın Türkiye hakkındaki fikirleri

[Birinci sayfadan mabat]

kiyetle sevkü idare etmektedir.

Ticarî münasebatımız

Ticarî münasebat hakkında da M. Karahan demiştir ki:

— Ticarî münasebatımızı soruyorsunuz. Moskovaya gider gitmez bir ticaret muahedesi akti için Türkiye büyükelçisi muhterem Hüseyin Ragip Beyle müzakerata girişmek üzre bir konferansa başlıyacağım. Ticaret muahedesi aktine kadar mevcut olacak vaziyet hakkında Türk hükûmetile bir itilâf aktettik. Bu her iki memleketin iktisadî menafiini tatmin edecek mahiyettedir.

Rusyada dahilî vaziyet

— Rusyada dahilî vaziyet bu sene zarfında şeyanı itibar surette kuvvetlenmiştir. Onbeş senelik iktisadî plânımızdan bir üçü mesai senemizde beşinci senesinden daha çoğunu istihsal ettik.

Beynelmilel vaziyet

— Beynelmilel vaziyetimiz bu sene Çin ile ittilâfımıza rağmen çok kuvvetlendi. İki memleket arasındaki menafii düşünülerek Çin - Rus ittilâfını müslimane vesaitle halledeceğiz.

Hariçten fena nasihatlarla ve hariçin yardımından ümitlenen Çinin başlangıçta hasmane bir hattı hareket ittihaz etmiş olması ve teklifatımızı kabul etmemesi teessüfü mucip olmuştur.

Rusya ve Cemiyeti akvam

— Rusya cemiyeti akvama dahil olacak mıdır?

— Cemiyeti akvamla alâka ve münasebatımız yoktur. Bizim bu hususta noktayi nazarımız menfidir.

Bizim Cemiyeti akvam hakkındaki fikrimiz şudur: Bu teşekkül umumî harpten, yani emperyalist mücadelesinden galip çıkan hükûmetlerin âletidir ve hikmeti vücudü de Versay muahadesinin icabatını tahakkuk ettirmek, onları temin etmektir.

Lâkin çok şayanı dikkattir ki Cemiyeti akvam bu vaziyetinde de vazifesini iyi ifa edememektedir. Yâni kuvvetli bir kaç hükûmetin âleti olduğu halde bile zaif bir tesir bırakıyor. Çünkü iki, yahut daha fazla kuvvetli devlet arasında bir ihtilâf çıkarsa bu devletler Cemiyeti akvamın müdahalesini kabul etmezler ve serbestçe hareket ederler. Cemiyeti akvamın hakikî rolü gayip bir devlete zorla bir şey kabul ettirilmesi mevzu bahsolduğu zaman meydana çıkmaktadır. İşte o zaman bu cemiyetin beynelmilel otoritesi mahiyetde vüsul için tercih edilen yoldur.

Buna bir delil de İngiliz ve Amerika hükûmetleri arasındaki meselenin, bahrî tahdidi teslihat meselesinin, iki devlet arasında halledilerek bunun Cemiyeti akvami aksettirilmemesidir.

Kat'î hüküm şudur: Cemiyeti akvam büyük devletlerin küçük devletlere karşı kullandığı bir silâhtır.

— Şu halde Rusyanın Cemiyeti akvama girmesi kabil değildir.

— Aslâ...

— O halde Rus mürahhasları Cemiyeti akvamın bazı içtimalarına neden iştirak ediyorlar?

— Rus mürahhasları Cemiyeti akvamın umumî faaliyetine değil, beynelmilel ve hususî mahiyette bazı içtimalara iştirak ediyorlar. Binaenaleyh bu bir tezat teşkil etmez.

— Çiçerinin hayatı siyasîyeden çekileceği havadisi doğrumudur?

— Çiçerin hastadır ve Visbadende tahtı tedavidedir. Kanunu sani bidayetinde Moskovaya avdet etmesi muhtemeldir. Üç hafta evel Visbadende kendisile görüştüm. Sıhhatça çok iyidir. Sıhhatı müsait olursa siyasi faaliyetine devam edecektir. Bu bir sıhhat meselesidir.

— Memleketimizde en şayanı dikkat olarak ne bulunuyor?

— Birçok şeyler arasında en fazla takdirimi celbeden şey büyük Gazinin başardığı harf inkilâbını gösterebilirim. Şurasını söyleyeyim ki bu inkilâp çok şuurla idare edilmiş, mükemmel bir surette intaç olunmuştur. Bu neticenin Rusyada yapılan tecrübeye fark olduğu muhakkaktır.

— Umumî sulh için ne düşünüyorsunuz?

— Bugünkü umumî muvazene sağlam değildir. Yalnız biz çok istiyoruz ki sulh çok uzun bir müddet devam etsin. Memleketimizde asrî ve iktisadî büyük bir faaliyet vardır. Bu faaliyet hareketinin inkişafı ancak sulh ile kaimdir ve ancak sulh muvaffakiyetimizi teşhil ve temin edebilir.

Rusyanın dahilî vaziyetindeki bu inkişafın bazı memleketleri memnun etmediğini biliyoruz. Fakat şunu da biliyoruz ki bizim muvaffakiyetimizi istemiyen bunlar dahilî ihtilâflarla çok müşkül vaziyettedirler. Ve Sovyet hükûmetinin her sahadaki inkişafına müşkilât iras edemiyorlar.

— Ankara sefaretine tayininiz Avrupa gazetelerinde mevzubahs oluyor, doğru mudur?

— Türkiyeye avdetim kabil olsaydi çok memnun olacaktım. Burada, dostlar arasında, genç Türkiyenin her sahadaki zaferlerini görmekle bahtiyar olacaktım.

— Ne zaman avdet ediyorsunuz?

— Yarın saat dörtte.

İsraf mı imar mı?

Ticaret sarayı inşası hakkında muhtelif fikirler var..

Oda reislerinden Hamdi Beyin beyanatı

Ticaret odası tarafından Dördüncü Vakıf han karşısında bir Ticaret sarayı yaptırılması etrafında tetkikat yapılmağa başlanmış ve arsanın sondaji yapılmıştı.

Ticaret sarayı komisyonu bir koç içtima yaptıktan sonra şimdi her nedense toplanmamaktadır.

Bu saray etrafında alakadarlar arasında iki muhalif cereyan hasıl olmuştur. Bir kısım aza böyle bir binanın yapılmasına taraftar değildir. Bilhassa yerli mallar seferberliği yapıldığı bir sırada — yapılan bir bina millî servete bir ilâve demek olmakla beraber — her şeyi hariçten geleceği için münasip bulunmamaktadir.

Diğer bir cereyana göre ise ticaret mahafili nasıl olsa başka binalarda kira ile bulunmaktadir. Bu paralar ile bir bina yapılması her halde daha münasiptir, Bilhasa böyle bir binanın büyük bir varidat temin edeceği de muhtemel olduktan sonra.

Dün bu hususta Oda reislerinden Hamdi bey kendisile görüşen bir muharririmize şunları söylemiştir:

—"— Bu mesele yanlış anlaşılması Ticaret sarayı yapılması için henüz katî bir karar verilmediği gibi yapılmaması da takarrür etmiş değildir. Şimdi mesele etüt edilmektedir.

Son sondajdan sonra sarayın dört milyon liraya çıkacağı tahmin edilmektedir.

Mühürler kaldırıldı

Vaki olan şüphe üzerine Sıhhat ve İçtimaî muavenet vekâleti Biokis diş patı müessesesini kapatmış ve mamulatını tahlil ettirmiştir.

Bu hususta Sıhhiye müdürü Ali Rıza B. bir muharririmize şunları söylemiştir.

"— Bioksun mamulâtı tahlil neticesinde matlûba muvafık olduğu anlaşıldığından imalâta devamına müsaade edildi."

HARİCİ HABERLER

Fransada
Bahrî tahdidi teslihat
M. Brian Londra konferansı hakkında ne diyor?

PARİS, 18. A. A. — Mebusan meclisi hariciye, bahriye ve harbiye encümenleri Londra da toplanacak bahrî tahdidi teslihât konferansında Fransanın alacağı vaziyet hakkında hükûmet tarafından verilen izahatı dinlemiştir.

M. Briand'ın beyanatından anlaşıldığına göre bahrî tahdidi teslihât meselesi Londra konferansında münferiden halledilecek değildir. Bu konferansta verilecek kararlar bilûmum teslihatın tahdidi meselesini heyeti umumiyesile müzakere edecek olan akvam cemiyetinin bu hususta yapacağı tetkikat için bir esas teşkil edecektir.

Leon Daudet?

PARİS, 18. A. A. — Bütün fırkalara mensup birçok meb'us Leon Daudet nin Fransaya avdetine müsaade edilmesi için M. Tardieu nezdinde bir teşebbüste bulunmak niyetindedir. Bunların arasında M. Herriot, M. Daladier, M. Marin ve M. Mandel de bulunmaktadır.

Yeni Amerika sefiri

PARİS, 18. A. A. — Amerika sefiri M. Edge reisicümhur M. Doumergue'e itimatnamesini takdim etmiştir.

Ingilterede
Liberal fırkasının kararları

LONDRA, 18. A. A. — Parlamentodaki liberal fırkası dün akşam umumî bir içtima yapmıştır. Fırka, bu içtimada hükûmetçe meclise tevdi edilmiş olan maden ocakları lâyihası hakkında müzakerata bulunmuş ve hükûmet bu projenin bazı noktaları hakkında liberalleri ikna ve tatmin edemediği takdirde mezkûrû lâyiha aleyhinde rey vermeği kararlaştırmıştır.

İstikraz akdediliyor

BERLİN, 18. A. A. — Raychştag meclisi 465 milyon marklık bir istikraz akdi için hükûmete mezuniyet itasını mutazammın kanun lâyihasını 138 muhalif reye karşı 239 rey ile kabul etmiştir.

Tahsisat alan işsizler

BERLİN, 18. A. A. — Tahsisat almakta olan işsizlerle aile müntesiplerinin miktarı geçen haftakine nazaran 100 bin kişilik bir fazla ile bir milyon 346 bine baliğ olmuştur.

Afganda
İcraat devri
Yeni Kral neler yapıyor

Kâbilden gelen haberlere göre Kral Nadir Han idarî teşkilâtla meşguldür. Harbiye nazırı ve Kralın birادeri Mehme Haşim Han ordunun tensiki ile uğraşmaktadır.

Ehalinin elindeki silâhlar da toplanmaktadır.

Fakat cenup havalisindeki kabileler arasında silâh toplama işi ilerlememektedir.

Geçenlerde bütün kabilelerin reisleri Kâbilde toplanmışlardı. Herhalde Nadir Hanın Krallığı kabileler tarafından kabul edilmiştir. Yalnız bir iki kabile reisinin henüz yeni Krala biat etmediği anlaşılmıştır. Her tarafta asayiş iade edilmiş ve münakalât başlamıştır.

Borsadaki vaziyet hakkında izahat

Ankara, 19 (Telefonla) — Bugün avdet eden maliye müsteşarı Ali Rıza B. Maliye vekili ile İsmet Paşa Hz. ne borsadaki vaziyet hakkında izahat vermiştir.

Bugün
İngilterede yeni Ehlisalip.!

Umumî harpten sonra dünya iktisadiyatında öyle baş döndürücü değişiklikler oldu ki 914 te ölmüş bir adam 918 de dirilip de dünyaya bakacak olsaydı bir takım büyük imperatorlukların oğradığı inhilâlden başka galip devletlerin de ne büyük müşkülâtla çarpışmağa mecbur olduklarını görürdü.

İktisadî şeraitin ağırlığı bugün İngiliz imperatorluğu dahilinde de kendini göstermiştir. Bugün bu imperatorluğun her ferdi iktisadî bir seferberliğe davet ediliyor. Dünyanın dörtte birini teşkil eden bu imperatorluk yeni istatistiklere göre 463 milyon nüfustan mürekkeptir. Artık bu kadar dünyayı kaplayan bir ülkenin muhtelif yerlerinde ne kadar muhtelif istihsalât elde edildiğini söylemeğe lüzum var mı? Bu vasi imperatorluğun bazı yerlerinde zahire, bazı yerlerinde orman, bazı yerlerinde maden yetişiyor, çıkarılıyor.

Şimdi İngilterdeki iktisadî seferberliğin — yahut genç İngilizlerin tabirince "Ehlisalip seferi„ — hedefi imperatorluğun bütün ihtiyaçlarını, dünyanın her kıtasına yayılan Dominyonlarla müstemlekelerden getirip harice karşı müstağni kalmaktır. Hariçten gelecek ithalâta karşı takyidatı artırmak, imperatorluğun muhtelif aksamı arasında alış verişi çoğaltmak. Her İngiliz bu gayeye hizmete çağrılıyor.

İngiliz matbuatının bu husustaki neşriyatı hep bu maksadı temine matuftur. İngiliz imperatorluğu dahilindeki her fert hariçten hiç bir şey alıp kullanmamağa, parasını yalnız imperatorluk dahilinde istihsal edilen eşyaya, emtia ve saireye verirse İngilterede pek müzmin bir halegiren işsizlik meselesinin halledileceği, işsizlerin iş bulacağı kuvvetle ümit edilmektedir.

Bu iktisadî seferberliğe İngilizlerin yeni bir "Ehli salip„ ismi takmalarına gelince; galiba bu suretle ona pek müstesna bir ehemmiyet verdiklerini göstermek istiyorlar. Kurunu vustada din namına ortalığı velveleye veriş Filistine Aslan yürekli Richard'ın kumandasında hıristiyan orduları yollayan İngilterenin şimdi de bu iktisadî seferberliğinde muvaffak olacağı İngilterede büyük, küçük herkese telkin ediliyor...

Fatih kongresi
Dün Letafet apartımanında toplandı

Halk fırkası Fatih kaza kongresi dün akşam Şehzadebaşında Letafet apartımanında toplanmıştır. Kongreyi vilâyet idare meclisi azasından Emin Alî B. açmış ve Fatih kazasının vaziyet ve faaliyetinden çok şitayişkâr bir lisanla bahsederek Fatih kazasının öz yürt evlâtlarının mütekâsif bir mıntakası olduğunu, bu kaza ahalisinin cidalî millî esnasında uhtesine düşen vazifeyi bihakkin ifa eylediğini ilâve etmiştir. Bundan sonra Kongre riyasetine Kemal B. intihap edilerek heyeti idare raporu okunmuştur. Raporda heyeti idarenin bir senelik faaliyetinden, ezcümle kaza dahilindeki nahiye teşkilâtının gençleri müvafık olmayan eğlence mahallerinden kurtarmak için spor klüpleri açıldığından, fukaraya mecanî ilâç ve doktor tedarik edildiğin, bu sene açılması mükarrer olan 21 mektepten 8 inin Fatih kazası dahilinde açılmasının temin edildiğinden, kaza dahilindeki yollardan bir kısmının yaptırıldığı gibi öbür kısmının da tamir ettirildiğinden bahsedildikten sonra büyük ricalimizin açtığı Millî tasarruf yolunda fırka arkadaşlarının da peyrev olacağı muhakkak bulunduğu zikrediliyordu. Rapordan sonra yeni heyeti idare iş intihabı yapılarak Hikmet Feridun, Asım, Memduh, Hulûsi Ertuğrul, Hasan Hulki beyler intihap edildi.

Belçika kabinesine itimat

BRUKSELLES, 18. A. A.— Meb'usan meclisi hükûmete 72 muhalif reye karşı 100 rey ile itimat beyan etmiştir.

Malî islahat

BERLİN, 18. A. A. — Berliner Tageblat gazetesine nazaran tatbikına acil bir lüzum görülen malî islahat hakkında hükûmet ile hükûmete taraftar fırkalar arasında yeniden bir takım müşkilât zuhur etmiştir.

Son Haberler

Meclis, reisi bugün geliyor
Kâzım Pş. Hz. Ankarada samimî bir surette teşyi edildi

Ankara, 19 (Telefonla) — Meclis reisi Kâzım paşa Hz. refikaları ile birlikte İstanbula haraket etmiştir. Kâzım Pş. Hz. istasyonda çok samimî bir surette teşyi edilmiştir. Merasimde Reisicumhur Hz. namına Kâtibi umumî Tevfik, Başvekil Pş. Hz. ve refikaları vekiller, meb'uslar, askerî şura azaları ve devair erkânı hazır bulunmuşlardır.

İsmet Paşa Hz. ile kucaklaşup vedalaşırken muhterem meclis reisi Başvekilin iyi seyahat temennilerine mukabil:

—Neşeli gidyoruz, neşeli döneceğiz.. demişlerdir.

Türk-Yunan müzakeratı
Vasi temaslar memnuniyete sayan neticeler vermistir

Ankara, 19 (Telefonla) — Yunanlılarla henüz müzakereye başlamış nazarile bakılamazsa da bu güne kadar vasi temaslar memnuniyete şayan neticeler vermiştir.

Bu sefer olsun müzakerenin hüsnü neticeye raptına ihtimal verilmektedir.

Osmanlı bankası yeni teklifatta mı bulunuyor?

Ankara, 19 (Telefonla) — Osmanlı bankasının Paris müdürü M. Bellet İstanbul şubesi müdürü M. Sorbier ve muavini bugün geldiler. Banka direktörleri maliye vekili ile bir saat kadar görüşmüşlerdir. Bu ziyereti bazı teşkliifat ile alâkadar olduğu şayidir. Maliye vekili ile banka direktörlerinin ikinci temasları cumartesi günü vuku bulacaktır.

Moskova gazeteleri ve Ankara protokolunun imzası

MOSKOVA, 19. A. A. — Gazeteler Ankara protokolunun emperyalist hükûmetler tarafından Sovyet işlerine müdahale edildiği esnada imzalandığını ve protokolun Türkiye ile Sovyetler arasında mevcut münasebatın hududunu aşan beynelmilel bir hâdise teşkil ettiğini yazıyor.,

Beyoğlunda bir apartman yandı

Dün gece saat 23 buçukta Galatasaray karşısında İtalya tabasından M. Pol Maryana ait apartımandan yangın çıkmıştır. Ateş sür'atle tevessü etmiş ve apartıman yanmıştır. Ateşin şiddetle tevesüüne rağmen yangın etrafa sirayete meydan verilmeden söndürülmüştür.

Muvaffak olacağız

(I inct sayfadan mabat)

himayetlerine almaları muvaffakiyetin en büyük zımanıdır. Kendileri daha şimdiden yerli malı kullanmağa başladılar. Biz de bütün kuvvetimizle bu emelin tahakkukuna çalışacağız. Milletimizin böyle vatanî meselelerde çok müşkül zamanlarda dahi her şeye katlanmak kudretine malik bulunduğu birçok tecrübelerle sabit olmuştur, eyi rehberlerin arakasında milletimiz daima muvaffak olur Azaların bu taahhütlerini azamî ne zamana kadar yapmış olacakları hakkında ise nizamnamede muvakkat bir madde vardır. Bunun hükmüne tevfikan cemiyet azası mevcut eşya ve malzemesini eskitinceye ve tükeninceye kadar kullanabilir. Bidayette millî senayiin bütün ihtiyaçlara kâfi gelmiyeceği tabiidir. Fakat rağbet buldukça mütesebbişler artacak senayi daha ziyade inkişaf edecek ve müteakip tedbirler sayesinde birçok ihtiyaçlar memleket dahilinde temin ve tatmin olunacaktir."

Balkanlarda kış

PARİS, 19. A.A. — Gazeteler, Bulgaristan ve Sırbıstanda mebzul surette kar yağmış olduğunu, bazı mahallerde kar irtifaanın 40 santimetreyi bulduğunu, demiryolları münakalâtile, telgraf muhaberatının inkıtaa uğradığını, birçok kazalar vukua geldiğini yazmaktadır.

İngiliz lirası düşüyor
Sterlin 1024 kuruşta kapandı

Dün İngiliz lirası yene düşmeğe devam etmiştir. Evelki akşam 1025 kuruşta kapatan İngiliz lirası dün sabah 1027 kuruşta açılmıştır. Biraz fazlaca akşam 1025 kuruşta kapananlngiliz hafif hafif yükselmeğe başladı. Bir aralık 1031 kuruşa kadar yükseldi.

Bu esnada bankalar tarafından kambiyo arzına başlanmıştı. Bundan sonra İsterlin düşmeye başladı. Nihayet akşam üstü 1024 kuruşta kapandı.

Dün altın biraz fazla talebin karşısında 900 de açılıp 904 de kapanmıştır. Liret de 9.08 de açılıp 9,10 da kapanmıştır.

Dün millî bankalar kadar ecnebi bankalar da borsaya kambiyo arzetmiştir. İngiliz lirası şimdi tabiî bir devrede bulunmakta ve her gün biraz düşmektedir.

Bükreş'te kar

BÜKREŞ, 18. A. A. — İlk defa olarak mebzul surette kar yağmağa başlamıştır.

SİNEMA ÂLEMİ

Taçlı canavar Veliaht

Taçlı canavar Emil Yanings

Taçlı canavar filminden bir sahne

Taçlı canavar filminde Florans Vidor

Haftada bir söz

İŞ FİLMLERİ

Sinema filmlerini halka göstermeden evvel bir repetisyonda görenler ona iki noktai nazardan kıymet verirler:

Evvelâ filmin artistik kıymeti, sonra iş itibarile değeri.

Bir filmin provasında bulunanlar esasen iki sınıf adamdır: Sinemacı veya gazeteci. Sinemacı filmi seyrederken onun artistik kıymetini pek düşünmez. Onun aradığı şey müşterisinin hoşuna gidip gitmiyeceğidir. Filmler vardır ki çok zengin ve parlak artistler tarafından oynanmıştır. Oyun itibarile de güzeldir. Lâkin bir iş filmi değildir. İş filmini seçerken çok defa filmin san'at noktasından olan cazibesine kapılan sinema müdürü ziyan eder. Lâkin gazeteci öyle değildir. O bir tek adamdır, ve alelekser — eğer anlıyorsa — sırf san'at gözü ile film seyreder. Hoşuna giderse, bir filmde vücudu lâzım olan evsafı bulursa o filmi metheder. Bu iyi tenkidi gören seyircilerin gidip gördükleri zaman bu filmi beğenmemiş olmaları ihtimali çoktur. İşte bu mülâhaza iledir ki sinema müdürleri gazete tenkitlerini film intihabında müstakil bir tercih ve seçme unsuru telâkki etmezler. Onlar o filmin diğer memleketlerde ne kadar müddet ekranda kaldığına ve ne suretle işlediğine bakarlar. Bir iş filmi seçmek her zaman kolay değildir. Vakıâ herkesin kolaylıkla tayin edebileceği iş filmleri vardır. Meselâ Monte Kristo filmi. İsminden resmine kadar her şey bunun bir iş filmi olduğunu gösterir. Lâkin ne her zaman Monte Kristo ayarında film bulunur ne de onun malolduğu para her gün verilebilir. Zaten böyle büyük filmler iyi çalışmasına rağmen sinemacıya büyük şey kazandırmaz. Asıl para kazandıran filmler göze ve keseye ilişmiyenlerdir.

Büyük bir film

Taçlı canavar Alhamra'da

Emil Yanings, Levis Ston, Florans Vidor (Sesli film)

Emil Yanings büyük bir sanatkârdır. Sinama sanayii en büyük trajedicisini onun şahsında bulmuştur. Ne yazık ki bu adam sesli film yüzünden kendi memleketi olan Almanya'ya dönmüştür. Çünkü artık Amerika İngilizce film çeviriyor, bunu da tabiî bir Almana söyletmez. İşte sözlü filmin mahzurlarından biri. Dünyanın üstüne titrediği beynelmilel bir san'ât, bir şöhret belki bir iki sene sonra yalnız bir Alman artisti halinde unutulanlar arasına karışacaktır.

Emil Yanings'in Amerika'da çevirdiği son filmi olan ve bizde «Taçlı canavar» ismile Alhamra da gösterilen «Patriote» «Vatanperver» filmi incelik, oyun belâgatı sahne zenginliği ve alâka noktalarından kusursuzdur. Emil Yanings deli ve korkak rolunu büyük bir kudretle yapmakta ve Levis Ston filme «Patriote» isminin verilmesine sebep olan vatanperver rolunda çok iyidir. Film bir faciâdır fakat bazı filmler gibi insanı harap eden faciâlardan değil azametli bir eserdir. Mevzuu şudur:

1801 senesinde Rusya çarlığı hemende deli olan müstebit, vahşi çar (birinci Pol) un tazyiki altında inliyordu. Bu şehvetperest çarın körükörüne itimat ettiği yegâne dostu da başvekil olan (Kont Palen) idi. Palen dostu çarı sevdiği kadar vatanını ve Rus halkını seviyordu ve bütün emeli, çarlığı bu müstebidin elinden kurtarıp oğlu ve milletin sevdiği veliâhti geçirmekti. Fakat veliâht (Aleksandr) babasına hiyanet etmek istemiyerek bu teklifi kabul etmiyordu.

Palen bu tasavvurlarını çara söylemesi için genç veliâhtı Siberyaya sürdürtmüştü. Palenin metresi (Kontes Osterman) kıskançlık sebebile Palenin çeplerini karıştırırken eline geçen bir mektupla Çara karşı tertip edilen bir kopmlodan haberdar olmuştu. Palen plânını icra edeceği gün Çar ava gitmek istiyordu, buna mâni olmak için Palen Çarın kadınlara olan inhimakini bildiğinden Çara kendi metresi için sarayda bir ziyafet verdi ve ikisini yalnız bırakacağını Çara haber verdi.

Bu hileyi hisseden Kontes Çara Palenin kurduğu planlarını ifşa etti. Fakat bu sırada Palen arkadaşlarını ve âskerleri toplayarak sarayı istilâ etmiş ve Çarın odasına girmişlerdi. Palen Çara hayatını kurtaracağını fakat tahtan feragat etmesini tavsiye etti, Çar razı olmadı, o sırada âskerlerden biri Çarı boğdu.

Palen kendisine bu kadar itimat gösteren adamı öldürttüğünden azabı vicdanî hissederek, intihar etti

Film trustları aleyhinde

Amerikada trust aleyhinde bir kanun vardır. Bu kanun hilâfınatrüst yapmağa teşebbüs edenler hakkında takibat yapılır. Son günlerde Nev-York'un Federal mahkemesinde Amerikanın en büyük film şirketlerinden Warner Brothers ve Fox film kumpanyaları aleyhine film trustu teşkil etmek cürmünden dolayı ikamei dava edilmiştir.

Hükûmetin bu şirketler aleyhine dava açmasının sebebi Amerika film eshamının 85%ini ellerinde tutmalarıdır. Mahkeme kararı bu hususta yeni bir hadisei adliye teşkil edecektir.

LON ŞANEY

"Yüz çehreli adam,, lakabı verilen Lon Şaney Fransız romancısı "Gorges Leroux,, nun «Şeri Bibi» ismindeki sergüzeşt romanını ekrana geçirecektir.

Taçlı canavar filminden bir sahne

Duglas, Dartanyon rolunda

Kohen, Kelli, banyolarda

Majik'te

Majik sinemasının bu hafta gösterdiği komedi eğlenceli ve güldüren bir filmdir. Artistler rollerini samimiyetle yapmaktadırlar. Fotograflar iyidir. Filmin mevzuu:

Deniz myosu satan Kohen ve Kelli ismindeki iki şerikin ticaretleri yolunda gitmiyordu. Bu iki şerikin çocukları olan Patrik Kelli ve Raşel Kohen babalarının seyahatte olmalarından istifade ederek mağazaya vaz'iyet ediyor. "Atlantik Sits" ismindeki plâjda 10,000 dolar mükâfatlı bir güzellik müsabakası tertip ediyorlar. Asıl mağaza sahipleri avdet edince işi anliyorlar ve Kohen ile Kelli ismindeki adamlarm tevkifi için Atlantik Siti polisine telgraf çekiyorlar. Kendileri de derhal trene binip oraya gidiyorlar. Lâkin trenden iner inmez isimlerinin Kohen ve Kelli olduğu anlaşılınca tevkif olunuyor. Macera hep bu suretle mütemadi bir karışıklık yanlışlık içinde devam ediyor. Nihayet her şey anlaşılıyor ve eski kafalı tüccarlar çocuklarmın fikirlerini kabul ediyorlar.

1930 DA

1930 da Bruxelles şehrinde toplanması mukarrer Dünya sinema kongresi için hararetli hazırlıklar yapılmaktadır.

—o—

KARPANTİYE

Maruf Fransız boksörü Jorj Karpantiye (Georges Carpantier) "Fransız buduarı,, ismile çevrilecek bir filmde birinci erkek rolünü deruhte etmiştir.

Kohen ve Kelli banyolarda filminde

Bu hafta

Bu hafta Alhamra sineması, sinema âleminin zaferlerinden biri olan Taçlı Canavar filmin den başka sesli haberler göstermektedir. "Majik" te Kohen ve Kelli nin bir komedisi gösterilirken maruf İspanyol artisti Joze Padıyanın numaraları ilâve ediliyor Operada Douglasın Demir maskesi bir hafta daha temdit edildi: Programda yalnız sesli haber jurnali değiştirilmiştir.

"Melek" te Monte Kristonun ikinci kismi var. Brezilyalı meşhur hanende Rozita Baryos ile gitarciları da programa ilâve edilmiştir.

—o—

4 YAŞINDA AKTRİS

Foks film kumpanyasının çevirmekte olduğu filmin başlıca rolü 4 yaşında bir artist olan "Martha Lec Sparks" tarafından yapılmaktadır.

Kohen ve Kelli banyolarda filminde

Fikir, Mizah, Hikâye

Milliyet

ASRIN ÜMDESİ "MİLLİYET,TİR

20 Kânunuevel 1929

DAREHANE—Ankara caddesi. No 100

Telgraf adresi: Milliyet, Istanbul

Telefon numaraları:

Istanbul 3911, 3912, 3913

ABONE ÜCRETLERİ

	Türkiye için	Hariç için
3 aylığı	400 kuruş	800 kuruş
6 „	750 „	1400 „
2 „	1400 „	2700 „

Gelen evrak geri verilmez

Müddeti geçen nushalar 10 kuruştur.

Gazete ve matbaaya ait işler için müdüriyete müracaat edilir.

Gazetemiz ilânların mesuliyetini kabul etme

BUGÜNKÜ HAVA

Dün hararet en çok 12 en az 6 derece idi. Bugün rüzgâr mütehavvil hava kapalı, yağmur muhtemeldir.

FELEK

KELEPİR

Elbet hepiniz bilirsiniz: Her kesey elvirişli ucuz bir şey satın almağt kelepir derler. Kelepir ev, kelepir irat, kelepir elbise ve kelepir her şey.. Lâkin dün bir dükkânın vitrininde bir şey gördüm: Bir çanak içinde bir miktar siyah havyar ve üstünde şöyle bir etiket·

" Kelepir: 1000 kuruşa „

"siyah havyar„

Zavallı kelepir bakırız ne hale geldi?!.

ESKIŞEHIR ve YENIŞEHIR

Bir Avukat dostumla görüşürken Temyiz Mahkemesinin Eskişehirde olmasından beyan memnuniyet etti... Ben bu memnuniyetin tebebini bilmiyordum. Fakat bu husustaki memnuniyeti o kadar bariz idi ki bunda bir "iş„ bulunduğunu sezer gibi oldum.. Aradan biraz geçti bir gün aynı zati telefonla evinde aradım. Eskişehire gittiğini söylediler ve aynı günde aynı zata Yenişehir semtinde tesadüf ettim.

— Ayol! Dedim, sen Eskişehirde değil misin?

— Sus! Allah aşkına! Görüyorsun ya..

eve öyle söyledim amma kendim buradayım!

Bu hadise bana bu avukat arkadaşımın Temyiz mahkemesinin Eskişehirde olmasını neden istediğini anladım. FELEK

Kulak misafiri

ATLADI GİTTİ!

Yokuş aşağı tramvayla giderken birdenbire bağırdı:

— Tutun, yakalayın!. Atlıyor, atlıyor..

Ve nihayet daha bitkin ilâve etti:

— Atladı!

Bu son söz, bir imdat sedası idi. Tramvay durdu. Yolcular ne olduğunu anlamak için birbirlerinin omuzları üstünden eğilerek bu atlıyanı görmeğe çalıştılar.

İstimdat eden zat, torba gibi sarkan iç cebini gösteriyordu:

— Koluma bir vurulduğunu duydum. Herif cin gibi çarptı.. Ben cebimi yoklayıncaya kadar...

Köşede duran balıkçı kıyafetli bir adam, mühim ifşaatta bulundu:

— Ben onu tanırım... Omuzdaş Osman derler. İşi gücü tramvaylarda cüzdan çarpmaktır.

Parası çalınan adam irkildi:

— Ne dediniz? Osman mı? Aman, nerde oturduğunu da biliyor musunuz?

— Yok, dedi, sade adını biliyorum. Genç Osman derler.

Adamcağız bunu duyunca içini çekti:

— Desene, dedi atladı gitti genç Osman!..

Kulak misafiri

Küçük Hikâye

Veda

Güzel lâvanta kokan odada her şey altüst... Çekmeceler açık, yatağın üstü dağınık, yerde bir kaç mektup sürünüyor... Bu mektuplar, önen bir aşkın hatıraları· Müşfik, muhabetli neşeli, mes'ut hatıraları...

Erkek telâşlı... Odanın içinde gelip gidiyor, dolaşıyor.

Pencerenin yanında, divanın yastıkları arasına büzülmüş bir vücut var: Genç, güzel bir kadın... Perişan, meyüs bakışlarla bu dağınıklığa bakıyor.

Acaba ne düşünüyor?

Sahiden meyus mu? Lâkayit mi?.. Aklından intikam mı geçiyor?

Erkek, kadına bakmıyor bile, valizine eşyalarını dolduruyor..

Tamam mı? Bir şey unutmadı ya?

Hayır, hiç bir şey unutmadı... Yalnız yerde sürünen mektuplar kaldı. Adam, bu mektupları görmüyor bile, üstlerine basıp geçiyor...

Müteredd it adımlarla kadına yaklaşıyor. Dudaklarının arasında bir şeyler mırıldanıyor. Özür mü diliyor?. Herhalde veda ediyor.

O zaman kadın kendini topluyor, kalbini parçalayan adamın yüzüne bakmadan kımıldamadan konuşuyor:

«Demek gidiyorsun?.. Kararını verdin öyle mi?.. Nereye gidiyorsun?.. gönlünü başka bir yere naklediyorsun değil mi?..

Bu gidiş seni ürpertmiyor mu?..

«Şurada bıraktığın eşyalara bak. Hepsinin birer hatırası var. Şu vazoyu görüyor musun? Onu yağmurlu bir akşam almıştık. Yerdeki halıyı kendin beğenmiştin.

Bu abajur, bana ilk gecemizi hatırlatıyor. O gece ne kadar mes'uttum. Bütün bunlar arkandan ağlıyacaklar.

«Git, seni tutmuyorum... Mademki kalbin başka yerde, sen de git... Kalbini kopardığın kadına aldırış etme... O sana ne yaptı? Seni sevmekten, çılgınca sevmekten başka ne günahı vardı?..

«Ha, şimdi anladım... Aşağıda bekleyen başka bir kadın var... Haydi git, biraz da onun dudaklarile mest'ol. O, seni benim kadar candan öpemeyecektir. Fakat yeni ve başka olduğu için, onu daha çok beğeneceksin.

Git... Buranın mâtemine göz yum. Meyus ruhüma artık matem yaraşır.

«Git... Fakat bir daha kapımı çalma... Belki bir gün, yaptığına nadim olursun, sakın bana gelme... İş işten geçmiş olur. Kapımı açmam sana.

«Vedalâşmak beni harap ediyordu... Bir külçe et ve kemik oluyorum... Ömrüm oldukça, bu lâkayıt gidişini hatırlıyacağım, bu soğuk kanlılığını düşünüp harap olacağım.»

Yerinden kalktı, muhteşem yesinin gururu ile erkeğe yaklaştı:

«Haydi git, ne bekliyorsun?.. Ağlıyayım, inleyeyim, yalvarayım mı istiyorsun?. Hayır, benden bunları bekleme... Çok mes'ut olursun... Seni sevindirmek istemem... Haydi git!»

Valizi alır, kapıyı açar, önüne bırakır...

Adam bir ân tereddüde düşer Bu kurduğu yuvadan nasıl ayrılacağını düşünür... Fakat bu esnada gözlerinin önüne öbür kadın gelir, başını önüne eğer, Valizini alır ve kıymetli bir hazine çalan — Kadın kalbini çalan — bir hırsız gibi, koşa koşa gider.

M. M...

Beyoğlu beşinci Sulh Hukuk Hakimliğinden.

Bir borçtan dolayı mahcuz ve furuhtu mukarrer İran halısı 24 kânunuevel 929 Salı günü saat 12 buçukta Teşvikiyede Teşvikiye palasta satılacağından talip olanların gün ve saati mezkûrda mahalli müzayedede hazır bulundurulacak memurine müracaatları ilân olunur.

Bütün cihanın pek ziyade sevdiği dehakâr

RAMON NOVARO

yakında

Çıplak Aşıklar

filminde taganni edecektir.

FRANSIZ SİNEMA VE TİYATROSUNUN göstermekte olduğu ilk filim olan

BROADVEY YILDIZI

cidden temaşaya layık bir şaheserdir. Dunuliye 25 ve 40 kuruş. İlaveten ; VARYETE

VALTER FORT

YIKICI

Yakında OPERADA

RESTORAN TURKUAZ

24 ânunuevvel 929 Salı akşamı saat 22 de

NOEL REVEYONU

Noel ağacı hediyeler, sürprizler, roley, danslar, supe

28 kânunuevvel cumartesi günü saat 16 dan 19 a kadar çocuklar için Noel ağacı

31 kânunuevvel Salı akşamı

YENİ SENE REVEYONU

Supe dansan - sürprizler, masalarınızı evvelden tutunuz.

Telefon Beyoğlu 3388

Turkuaz pastahanesi : Güzel Bonbonierlerin muhtelif çeşitleri pasta vesaire

Reklâm fiatları

Roseran ve Karlos. Canbaz dans Müthiş 5 Forman's Song Jazz

Türk Spor

Dün çıkan 12 inci numarasını okuyunuz mütenevvi münderecat.

ŞEHREMANETİ

Tepebaşı tiyatrosunda bu gün matine saat 15-30 da ve akşam saat 21/30 da Hayvan, Fikri yedi

3 perde

Kadın, Polis olursa...

1 perde

Yazan: Vedat Nedim bey. Her cumartesi akşamları için fiatlarda tenzilât yapılmıştır.

İstanbul İkinci Ticaret Mahkemesinden:

Mukaddema ilânı iflâsına karar verilmiş olan Beyoğlunda Galata Sarayda Hamalbaşı caddesinde 15 numerolu mağazada kundura ticaretile müştegil Yorgi Kolleti efendinin mütebaki emval ve eşyası Şehrihalin 22 inci Pazar günü saat 14 te ve mağazasında bilmüzayede furuht edileceğinden talip olanların yevm ve vakti mezkûrda mahallinde hazır bulunmaları ilân olunur.

İstanbul İkinci Ticaret Mahkemesinden;

Kasımpaşada Camii kebir karşısında 1 numerolu fırında icrayi ticaret etmekte iken ilânı iflâsına karar verilmiş olan Osman Nuri efendinin 17-12-929 tarihinden itibaren refi iflâsına karar verilmiş olduğu ilân olunur.

ALEMDAR SİNEMASINDA

Bugün mevsimin en kuvvetli ve en muhteşem filmi

LEDİ HAMİLTON

(KOKIN GRİFFİT) ve (VİKTOR VARKONİ) tarafından 12 muazzam kısım. tekmili birden

Ayrıca (ÇIPLAK KADINLAR) komik

Matineler 1,3,5 suvare 9 1/4 de

Bugün ELHAMRA SİNEMASIDA

dehakâr EMİL YANİNGS ın temsili

TAÇLI CANAVAR

12 kısımlık sesli, sözlü ve şarkılı filmi

Paramount filmidir.

İlâveten ; gösterilecek olan 3 numerolu sözlü dünya havadisleri filminde Mösyö Moussolini'nin eski muharipiere madalya vermesi. Havay dansları ve Hula - Hula, Viyana talebeleri, Dünyanın en büyük kabili sevk balonu Vs. gösterilecektir.

Bugün tenzilâtlı fiatlara saat 11 de matine

ETUAL SİNEMASINDA

gösterilmekte olan MARİ ASTOR ve JİLBERT ROLANT in temsili

FNDÜLÜS GÜLÜ

filmi tekrar görmek istiyeceğiniz 7 kısımlık müessir bir dramdır.

MELEK SİNEMASI

MONTE KRİSTO

filminin matineleri bu günkü Cuma günü saat 13, 14 3/4, 16 3/4 ve 18 3/4 de yapılacağı ilân ve salonun her seanstan sonra tahliyesi mukarrer olduğu cihetle tam saatte gelmesini muhterem ehalden rica eyler.

Bu gün saat 18 3/4 matinesinde ve her gün saat 16 1/2 matinesile suvarede

ROZİTA BARİOS ve KASTROLAR

Tahmin edildiği veçhile Düztaban ve Basıbacak dün akşam

ASRÎ SİNEMADA

gösterilen

Düztaban ve Basıbacak HAFİYE

Son derece güldürücü ve eğleneeli komedide azim bir muvaffakıyeti kazanmışlardır. Küçük, büyük bütün seyirciler iki saat kahkaralarla gülmüşlerdir. Bu neşeli ve eğleneeli komedidi gidip görmelisiniz.

Suvarede perde aralarında zengin varyete programı

Cuma gününüzü pek hoş bir surette geçirmek için

OPERA SİNEMASI nın

göstermekte olduğu

DEMİR MASKE

güzel sesli filminin mümessili

DUGLAS FAIRBANKSI

görmek kâfidir. Ayrıca çok meraklı sesli ve sözlü varyete numeroları. Matineler saat 13 ten itibaren başlar.

İlaveten ; matine ve suvarelerde büyük varyete KOMENIA DUETTO sı beynelmilel revü, komik şarkılar Vs.

UNITEL ARTISTS

Galata ithalât gümrüğü müdürlüğünden:

Kilo marka No:

152 AM. 6331 ipek cizgili yün mensucat

İdaremizin 2 numaralı anbarında bulunan sahipsiz eşyadan balâda muharrer mensucatın kilosu 150 kuruştan talibi çıktığında olup 28-12-929 tarihinde ihalesi mukarrer bulunduğundan fazlasına talip olanların satış komisyonuna müracaatları.

"Milliyet„in tefrikası 14

— Kollarım açık...

— Bir dost, bir arkadaş gibi mi?

— Ben size bir şey söyleyeyim mi hanımefendi?.. Bu dostluk ve arkadaşlık sözleri artık kabak tadı verdi. Aşkın yanında, dostluk, arkadaşlık kaç para eder?.. İşte tekrar ediyorum: Size âşıkım, sizi seviyorum... Haydi, sıkılmayın, siz de bana âşık olduğunuzu itiraf edin, haydi...

— . . . .

— Söyleyin canım, seni seviyorum deyin... Bunu gizleyecek ne var?.. Pekâlâ beni seviyorsunuz. Eğer sevmese idiniz, mektup yazmazdınız, İstanbula geldiğinizi haber vermezdiniz.

— Hatâ etmişim...

— Bilâkis, iyi ettiniz.

— Hayır, mektubu yazarken maksadımı süi tevil edeceğinizi biliyordum...

— Yanlış söylüyorsunuz. İstanbula gelince coştunuz. İstanbul insanı coşturur... Beni özlemiştiniz Vapur seyahatı, deniz havası, Beyoğlunun hayihuyu, hislerinizi samimileştirdi...

— Şu halde sizinle bir vapur seyranına çıkalım... Deniz yolculuğu sahiden nefis...

— Amma sevda yolculuğu da enfestir.

— Peki, sonra?..

— Sonrası ne?

— Gezeceğiz, dolaşacağız, seyyahat edeceğiz; bunların hepsi âlâ!.. Fakat sonra, sonunda ne olacak?.

— Ne istersen.

— Bu söz, her zaman söylediğiniz söz.

— Hayır, her zaman: «Ne istersiniz.. derdim. Bu gece: «Ne istersen» dedim. Sana, her zaman sen demek, sen ne istersen demek deyebilmek isterim. Neler istiyorum bilir misin?.. İmkânsızı mümkünleştirmek, gayri kabil olan şeyler yapmak... Bu gece benden istediklerini dile.. Meselâ de ki: «Karaköy'ü, Pendikten buraya uçurup onun ilâdine koy!» Söyle emret. Bunu yapayım mı?

«Bu sözümden sonra uzun uzun güldünüz o kadar çok güldünüz, ki gıcık tuttu, öksürmeğe başladınız."

— Biraz su için...

— Susun boğulacağım... siz sahiden havalanmışsınız.

— Siz söyleyin bakayım neredesiniz?

— Otelde kı odamda.

— Ne yapıyorsunuz?

— Şimdilik sizinle konuşuyorum; eğer konuşmasaydım, uzanıp istirahat edecektim.

— Siz de mi?

— İstirahat etmek yalnız size mi müncahasırdır?

— Hakkınız var; sizi hâlâ biraz rahatsız etmiyeyim, rahatınızı bozmayayım... Bir ân gözlerinizi yumun...

— Ağzımı da açayım mı? Şeker mi verecekmisiniz?

— Ahmak olmayın, gözlerinizi yumun.

— Ne olacak?

— Beni düşünün.

— Amma bütün benliğinizle düşünün. Ciddî düşünün, gülmeyin... Hayalinizde, kapınızı açıp, odanıza girdiğimi canlandırınız... Odanıza geliyorum... Asıl mucize asrî yaşadığımız asırdır. Size bunu ispat edeceğim...

Telefonu kapadım.

Odamdan çıktım.

Odanın kapısını açtım

yadiyeciğim, hayretini ömrüm oldukça unutmıyacağım.

Şöyle bir doğruldum, dört açılan gözlerini oğuşturdum, sonra kapadım... Tekrar açtım...

Eğer gözüme hayalet görünseydi, bu kadar korkmıyacaktım. Odaya, sahiden benim girdiğimi anladığım zaman ödüm patladı ve bir korku ile sene bana sarıldım...

Kollarım açık bekliyordum. Koparak sağlam boynuma sarıldığınızı hissettim.

Artık konuşmuyordum.

Boynuma nasıl olupta sarıldığınızı, hiç düşünme. Açık duran kollar mıknatıs gibidir, insanı kendine çeker.

Artık olan olmuştu.

Münakeşaya, mumanaatta vakit yoktu...

Mecburen boyun büktük.

Başım omuzuma yaslandı. Kolumu dizlerinin altına attım, seni kucağıma aldım, karyolaya yatırdım...

O ânlarda müşkül olan şey nedir biliyor musunuz? Soyunmak.

Kadınlar, soyunmanın güçlüğünü idrak edemezler, Çünkü onlar için bu nispeten kolaydır. Üstünüzde zaten ne var ki: Bir avuç ipek.

Halbuki bir erkek için soyunmak, evelâ gayri bedîdir. Sonra uyandım, çıkardım, velhasıl güçtür.

Müşkülât gömleğimden başlar. Gömleğimi bir türlü çıkarıldı mı; saçlarımı tıpkı sinir gibi kabarır...

(Devamı var)

Ekonomi

Hurda incirler

Inhisar idâresince satın alınmak için vekâlete müracaat edildi

Mevsim esnasında mütevali yağmurlar neticesi olarak hurda haline gelen incirlerden elyevm tahminen 10 milyon ve yağmur yemiş üzümlerden 8 milyon kilo üzüm çürümeye mahkûm bir haldedir. Müstahsil elinde idaresi bulunan hurda incirlerle yağmur yemiş üzümlerimizin müskirat inhisar idaresi tarafından derhal mübayasile Suma haline ifrağına dair bundan bir ay evel alâkadarların alkoller yerine elimizdeki servetten istifade edilmesi zımnında Maliye ve İktisat Vekâletlerine keşide ettiği telgrafnamelerde mevcut hurdaların müskirat inhisar idaresince derhal mübayaasına başlanmasını ve bunlardan alkol çıkarılmasının memleket iktisadiyatile alâkadar olduğunu izah eylemiştir.

—o—

Tercümanların imtihanı

Bundan evvelki imtihanlara giremiyen tercümanların geçen gün tahrirî imtihanları yapılmıştı. Dün de şifahî imtihanları yapılmıştır. Muvafak olanlara bir kaç güne kadar vesikaları verilecektir.

—o—

Yerli mensucatta %5 tenzilât

Millî mensucat fabrikaları mamulâtı üzerinde önümüzdeki aydan itibaren %5 nisbetinde tenzilât yapılması takarrür etmiştir Hükûmet, mensucat fabrikalarımızın ıslahı için tedabir ittihaz etmektedir. İktisat vekâletinin alâkadardaireleri bu işle meşgul olmaktadır. Millî iktısat ve tasarruf cemiyeti, muameleyi resmiyesini ikmal ederek aza kaydine başlamıştır.Heyeti idare ilk içtimaını bugün akdetti. İş bankası bütün memurları le cemiyete aza olmağa karar verdi. Bu suretle cemiyete 100 aza birden kaydedilmiş olacaktır. Emlâk bankası cemiyete 1000 lira verdi.

—o—

Memleket dahilindeki petrol madenleri

Memleketimiz dahilinde mevcut olduğu tetkikatla anlaşılan petrol menbaları hakkında Vekâletçe tedbir ittihaz edilmektedir.

Yaza doğru bu madenlerin sondajları yapılacaktır. Bu sondaj ameliyesinden sonra mevcut petrollarımızın mıktarı anlaşılmış olacaktır.

—o—

Mallar üzerine etiket konacak

Yerli ve ecnebi mallarının birbirinden tefrik edilebilmesi için mallar üzerine etiket konmak üzre hazırlanan kanun lâyıhası Meclise gönderilmek üzredir.

Vilâyette

Doğru mu?

Ölü dirildi mi?

Garip bir sahtekârlık tahkikatı

Defterdarlık yeni bir sahtekârlığını tahkikatile meşguldür. Bu sahtekârlık istihbaratımıza nazaran Kirkor Kömürciyan efendi isminde bir Ermeninin ölümünden sonra başlamıştır.

Tahkikata nazaran Kirkor efendi öldükten sonra nufus teskeresi tahrif edilerek emlâki öteye beriye satılmıştır.

—o—

Hilâliahmer balosu

Hilâliahmer İstanbul merkezi kışlık balosu dün akşam Turkuvaz salonunda verilmiştir. Balo çok güzel ve samimi olmuştur.

Terkos işi

Şehremini bugünlerde cevap verecek

Salâhiyettar bir zatın beyanatı

Şehremini Muhiddin B. Terkos mukavelesi hakkında geçen gün yapılan istizaha bugünlerde Cemiyeti belediye huzurunda cevap verecektir. Dün Cemiyeti belediye azasından bir zat bu hususta bir muharririmize şu izahatı vermiştir:

— Geçen seneki Cemiyeti belediyede terkos işi hararetle müzakaşa dilmiş ve bunun neticesi olarak hükûmetle temas etmek üzre azadan Emin Ali, Rasit ve Necati beylerden mürekep bir heyet Ankaraya gitmişti. Bu Cemiyeti belediyenin doğru veya yanlış bir teklifidir. İşte bu teşebbüsümüz üzerine Hükûmetle Kumpanya temasa girdi. Bu hususta bir şey söylemek için bu temasın mahiyeti, hudut ve şeraiti belli olmalıdır. Hükûmetin maksadı şehrin hakikî ihtiyacını temine matuf olduğuna şüphe yoktur. Binaenaleyh Hükûmetin müsip olacağına şüphe bulunmayan Kararına ve Şehremini beyin vereceği izahata intizar lâzımdır. Şehremini beyin vereceği izahatan şehirlilerin memnun olacağına eminim.

Maarifte

M. mektepleri

Talebenin miktarı 55 bini geçti

Mekteplere devam etmiyenler ceza görecekler

Millet mekteplerinde tedrisat faaliyetine devam olunmaktadır. Mektep idareleri bu ay nihayetine kadar yeni müracaatları kabul edecek sene başından itibaren kayd ve kabul muamelesi nihayet bulacaktir. Bugün mekteplere devam eden talebenin miktarı 55 bini geçmektedir. Maarif idaresi mekteplere kaydedilenlerden muntazam devam etmiyenler hakkında meclisi vilâyet kanununun 68 inci maddesini tatbik etmeğe karar vermiştir. Bu madde vilâyet encümenine 5 liradan 20 liraya kadar ceza tarhetmek salahiyetini vermektedir.

Domuz çobanı

Petro evinin bodrumunda nasıl öldü?

Şişli de Celâl paşa sokağında 42 numaralı evde oturan domuz çobanı Petro, dün, evin bodrumunda zavallı bir vaziyette olarak bulunmuştur. Zavallı adamın ihtiyarlık yüzünden öldüğü anlaşılmıştır. Babasının ölümünü kızı "Iyeliye„ şöyle anlatıyor:

"— Babam domuz çobanıdır. Yaşının ilerlemesine rağmen, hiç yorulmadan bir genç gibi işini görür. Annem ve ben o gün evde yoktuk. İşinde idik Gece işinden döndüğümüz zaman kapıyı açık bulduk. Eve hırsız girdiğini zannederek telâş ettik. Kiraku ile evi gezdik. Hiç kimseler yoktur. Lâmba yakıp bodruma indik. Birde ne bakalım zavallı babam cansız bir halde yerde yatıyordu...

Yunanla müzakere yarın başlıyor

Muallâk meselelerin halli için Yunanlılar bazı teklifatta bulundular.

Mukabil noktai nazarımız tespit edildiğinden cumartesi müzakereye başlanması muhtemeldir. Müzakerenin devamı müddetince Türk ve Yunan mübadele baş murahhasları burada bulunacaklardır.

Spor

Bugünkü müsabakalar

Son güleş teşvik müsabakaları - Galatasaray'la Istanbul spor ve Beykoz'la Vefa arasında futbol lik maçları

Bir iki gün evvel yazdığımız gibi bugün, Halk Fırkasının Beyoğlu binasındaki mıntaka idman salonunda, İstanbul Güleş Hey'eti tarafından tertip edilen son teşvik müsabakaları yapılacaktır. Bu münasebetle, bu müsabakalara iştirak edecek olan güleşcilerimiz hakkında düşündüklerimizi yazıyoruz:

Yarı Ağır Sınıf

Selman: Genç, çok kuvvetli ve uzun boylu bir güleşçidir. Yalnız lâzım olduğu kadar çevik ve mütearrız değildir. İlk maçını 4 kânunuevel 927 de yapmıştır. Şehrimize gelen Macar takımından Ferensi ile güleşmiş, beynelmilel bir güleşçimizdir.

Faik: Henüz yirmi iki yaşında; kalın kemikli; uzunboylu olmağa müstaid İstikbalin ağır siklet bir güleşçisi. Bir az ağır, fakat tekniği çok iyi, 932 olempiyadı için belbağlayacağımız bir idmancıdır.

Mustafa: Çok müşekkel bir vücut sahibi bir genç. Güleş hayatı pek yeni ve tekniği tabiatile noksan. Fakat şayanı memnuniyet bir meziyeti: gösterilen bütün oyunları kavramak hususunda çok kabiliyetli.

Orta Siklet

Şefik: On seneye yakın bir zaman güleş yapmaktadır. Kendi kilosunda müteaddit şampiyonlukları vardır. Tekniği iyi, köprüsü fevkalâdedir. Son Olempiyatlara iştirak etmiş ve kuvvetli bir rakip olduğu iki hasmına puan hesabile mağlup olmuştur. Beynelmilel müsabakalarda iftihar edebileceğimiz bir güleşcimizdir.

Saim: Enerji kelimesinin medlûlü tamdır. Bütün oyunları bilerek ve bihakkin tatbik eder. Bilhassa çok mütearriz güleşir. Yalnız bir az sinirli çalışmaktadır. 928 Olempiyadın da bir Yugoslav'ı iki dakika gibi az bir zamanda yendi ve bu meyanda bir Portekiz güleşci de Saim'in karşısında duramadı. Yirmi dokuz millet içinde dünya sekizincisidir.

Yusuf Arslan: Geniş gögüslü, iri yapılı, tekniği iyi. Bu siklette arkadaşları için kuvvetli bir hasım. Yorulmadan bıkmadan çalışan kıymetli bir uzuv.

Alâettin: Kumkapı klübünün en yeni yetiştirdiği uzunboylu; narin, fakat oldukça kuvvetli bir genç. Tekniki henüz noksan, ancak ati için vadeden bir kabiliyet.

Hafif Siklet

Tevfik: Sporda çok talili olup az zamanda nazarı dikkati celbedon bu gencin bacakları bir az kalın ve gövdesi aşağısına nisbeten zaif. Enerjik olan bu güleşçi uzun yün mayo ile çalışarak bacaklarını inceltir ve tekniğini de ilerletirse çevikliği ve enerjisi ile beynlmilel maçlar için kazanılmış bir genç olacaktır.

Vefik: Güleşi kendine büyük bir zevk edinen bu genç son zamanlarda çok ilerledi. Yalnız bir az ağır, bunun için yüz metre çıkışları yaparak hareketine çevikliik vermenin çaresine bakmalıdır. Suflü yerinde olduğu için bu günkü müsabakalarda arasında iyi bir mevki alması muhtemeldir.

Hicabi: Narin yapılı bu genç antrenörün her dersine büyük bir arzu ile devam etmektedir. Kuvveti iyi denilebilirse de güleş tekniğini kavramak hususunda bir az geç davranıyor. Mamafi öğrendiği her oyunu her zaman yani antrenmanda olsun maçta olsun düşünmeden ve soğukkanlılıkla tatbik etmektedir.

Ragıp: Muşekkei bir vücude malik olan bu idmancının bilhassa köprüleri nazarı dikkatı celbetmektedir. Tam büyük bir teraklki göstermekte olduğu bir sırada askor olması güleş hayatını oldukça sekteye uğratmıştır.

En Hafif Siklet

Abbas: Az zamanda antrenörün raporu üzerine tecrübeliler meyanına idhal edilen ve 929 İstanbul şampiyonu olan bu genç kabiliyetli ve ati için çok vadede nbir güleşçidir.

Yusuf Kenan: Tekniği bihakkin kuvvetli olan bu genci yakında hasımları arasında çok ilerlemiş göreceğimiz muhakkaktır.

Ali Osman: Henüz on yedi yaşında, sert ve kuvvetli bir genç. Ayakta çok kuvvetli güleşmektedir. Henüz pek genç olduğu için haftada yalnız iki defa çalışmakla iktifa etmesini tavsiye ederiz.

Nihat: En hafif sikletin en eski bir idmancısıdır. Maçlarda favl yapmağı itiyat edinen bu gencin,sempati yapabilmesi için bu itiyadından vaz geçmesi çok faideli olacaktır.

Kemal: Kuvvetli fakat adelâtı çok sert olan bu genco sıcak duş tavsiye ederiz Antrenörün derslerine devam etmesi çok lâzımdır. Maçlarını gayet temiz idare etmektedir.

Yukarıda hulâsatan bahsettiğimiz güleşcilerimiz tecrübeli sınıfın en kıymetlileridir. Diğerleri henüz pek genç ve yeni oldukları için kendilerinden bu günkü müsabakalarda alacakları neticelerden sonra bahsedeceğiz.

Futbol Likmaçları

Bu gün Taksim Stadyomunda likmaçlarından ikisi daha icra edilecektir. İlk müsabaka Galatasaray ile İstanbul Spor, ikincisi ise Beşiktaş ile Beykoz arasındadır. Ayni klüplerin ikinci takımları da sabahleyin karşılaşacaklardır.

Galatasaray Fenerbahçe'ye mağlûp olmakla beraber henüz [illegible] luğu kaybetmiş addedil[illegible] Galatasaray bu mağlûbiyet[illegible] puan kaybetmiştir, geçen sene de Vefa ile iki defa berabere kalmakla gine iki puan kaybetmiş ve buna rağmen şampiyonluğu muhafaza etmiştir. Bu nun içindir ki şampiyon takımın bundan sonra yapacağı maçlar, hangi takıma karşı olursa olsun her kes tarafından büyük bir alâka ile takip edilecektir. Şimdiye kadar yaptığı maçlarda büyük sayı farklarile galibiyeti temin eden Beşiktaş, bir müddet sonra Fenerbahçe ve Galatasaray ile üst üste yapacağı maçlar dolayısile bu iki klüp mensuplarını bilhassa alâkadar etmektedir. Bu günkü maç Beşiktaş'ın kuvvetindeki dereceyi anlatmak için daha açık bir miyar olacaktır.

Polisle

Katil Basri B. ne diyor

Adnan B. küfrederek üzerime atıldı, beni altına aldı boğuştuk...

Katil pek müteessir ve heyecanlı görünüyor maktulün cenazesi bugün kaldırılacak

Solda katil Basri B. Sağda zevcesi Nevzat H. ortada maktul Adnan B.

Lâleli'de karısı ile münasebette bulunduğu için Adnan beyi öldüren tüccar Basri B. dün adliyeye mevkufen teslim edilmiş ve evrakı 6 ncı müstantiğe tevdi edilmiştir. Müstantik Basri beyi geç vakte kadar istiçvap etmiş ve neticede mevkufiyet kararı vermiştir. Maznun hadiseden çok müteessir görünmekte ve asabiyetini muhafaza etmektedir.

Basri B. bir aralık kendisile görüşmeğe muvaffak olan bir muharririmize vak'ayı şu suretle hikâye etmiştir:

— "Hadise gecesi evime gittiğim zaman karşıma bu Adnan B. çıktı. Arada hiç bir hadise yokken elfazı müstehcene istimal ederek üstüme atıldı. Güçlü kuvvetli olduğu için beni altına aldı ve bir boğuşmadır başladı. Ondan sonra ne oldu bilmiyorum. Karımı çok severdim". Basri B. vak'ayı hikâye ederken heyecan ve buhran göstermektedir. Kendisini görebilmek emelile adliyeye gelmiş olan dostları tarafından Basri Beyin çok kibar ve nazik olduğunu bu vak'ada mühim bir sebep olması lâzımgeldiği söylenmektedir.

Adnan B. in cesedi dün morgtan alınarak ailesi kabristana defnedilecektir.

Bomonti fabrikasında kontrol memurluğu eden Adnan B., âli tahsil görmüş münevver bir gençti. Arkadaşları, onun vazifesini hiç bir gün teehhüre uğratmadığını söylemektedir.

Fabrikadaki arkadaşlarından birine, Adnan B. geçen gün şunları söylemiş:

"Amcazademi Basri isminde bir adamla evlendirdik. Fakat bu teehhül umduğumuz gibi neticelenmedi. Şimdi ayırtmak istiyoruz". Öğrendiğimize göre Adnan B. in fabrika arkadaşları, cenaze merasiminde bulunacaklar ve bir çelenk koyacaklardır.

Zahit Ef. niçin intihara kalkıştı?

Dün, Zahit ef. isminde bir genç köprüden kendisini denize atarak intihar teşebbüsünde bulunmuşsada kurtarılmıştır. Yapdığımız tahkikata nazaran Zahit ef. nin iki otomobili vardır. İş hayatında fazla para kazanabiliyormuş. Osman Beyde kendini denize bir apartımanda oturmaktadır. Mumaileyhin kardeşi Yekta B. hadisenin sebebini söyle anlatmaktadır:

— Kardeşim asabi bir gençtir. Bir sene evvel evlenmişsede, şimdi ayrılmış bulunmaktadır. Kardeşimin bir çocuğu dünyaya gelmiştir. Ayrılmaları üzerine çocuk karısında kalmıştır. Zahit çocuğun görmek için çok ısrar ediyordu. Fakat karısı çocuğu göstermiyordu. Bundan müteessirdi. Dün evden, gezmeğe gideceğim diye, dışarı çıkmış. Köprüye gitmiş, ve kendisini kaldırıp denize atmışsada sandalcılar tarafından kurtarılmıştır„.

—o—

Pangaltıda 8 dükkân yandı

Evelki gece Pangaltıda bir yangın olmuş ve sekiz dükkân yanmıştır.

Yanan dükkânlar merhum Cemal Paşa ailesine ait bulunmaktadır. Sıra dükkânlardan bir dükkânı bakkal Koço işgal etmektedir.

Koço dün gece saat 20 de çakmağına benzin koyup tecrübe etmekteyken ateş almış ve ateş benzin ve gaz tenekelerine sirayet ederk büyümüş, bu dükkândan diğerlerine sirayet etmiş ve nihayet iki saat zarfında 8 dükkân yandıktan sonra ancak söndürülmüştür.

Yangın çıkan Koçonun dükkânı sigortalı olduğu cihetle tahkikata ehemmiyetle devam olunmaktadır.

—o—

Bir kız denizde intihar etti

Dün Yedikule açıklarında genç bir kız cesedi bulunmuştur. Tahkikat neticesinde bunun iki gün evvel vapurla Üsküdardan İstanbula gelirken Kadıkulesi açıklarında intihar kastile kendine denize atan Topkapı polis mevkii muavini Faik beyin baldızı 16 yaşlarında Leman H. olduğu anlaşılmıştır.

Pangaltıda yanan 8 dükkânın manzarası

Mahkemelerde

Hatçe Hanımı kaçıranlar

Eski nişanlısı Hatçe hanımı son dostu Muhtar efendinin evinden cebren almağa tasaddi ve polislere silâh çeken katil Mehmet Ali ile Tatar Kâzımın muhakemesine ağırcezada başlandı.

Müddei Hadice hanım vak'a yı şöyle hikâye etti:

— 19 yaşındayım. Bu Kâzim efendile evvelce bekâr zannederek nişanlanmıştım. Fakat bilâhare 3 aylık ve bir de 6 yaşında iki çocuğule karısı meydana çıkınca nişanı bozdum ve telgraf memuru Muhtar efendi ile nişanlandım.

Bir kaç gün sonra Kâzım arkadaşlarile bir otomobile binerek kapıma geldiler bana Kâzım, çık dışarıya, Ben Mehmet Aliye 15 lira para verdim. Seni öldürecek dedi, Muhtar efendi polise haber verdi. Devriyeler kapının önünde Mehmet Alinin elinde bıçak gördüler alırlarken ellerinden kurtuldu ve polislere yaklaşmayın yakarım dedi ve birbirini takiben 5 el silan attı.„

Mahkeme hadiseyi kısmen gördüklerini beyan eden 8 şahidi dinledikten sonra müdafaa şühudunun celbi için davayı 26 K. evvele talık etti.

—o—

Sahte çek davası

Dün birinci cezada mühim bir dava rüyet edilmiştir. Vak'anın esası şudur: 9 yaşında Ziya isminde bir çocuk Nişantaşı lisesinden avdet etmekte iken meçhul bir otomobil tarafından çiğnenmiş ve bir kaç metre sürüklendikten sonra cadde üzerine mecruh olarak bırakılmıştır. Çocuk bu kaza neticesinde kulağından sakatlanmış, 12 gün bayğın yatmış ve 6 ay tedavi edilmiştir. Dünkü muhakemede çocuğun babası Harbiye mektebi coğrafya muallimi kaymakan Nuri B. davasını izah ederek mecruhiyete sebebiyet veren hususî otomobilin sahibi olan Dr. Taranto efendiden mes'ulü bilmal sifatile 5 bin lira tazminat ve 10 sene zarfında bu mecruhiyetten neş'et edecek hastalıklar için de haklarının mahfuz bulundurulmasını istedi. Maznun şöfür Ali istiçvabında kendisinin ezmediğini söyledi.Şıhitler dinlenildi.Hepsi kazayı gördüklerini ve fakat faili teşhis edemiyecekleri ni söylediler. Mahkeme şahitlerin celbi için 16 Kânunusaniye talik edildi.

Bir dolandırıcı kaçarken yakalandı

Taş handa yumurta ticaretile meşgul iken piyasadan 20 bin lira dolandırarak Atinaya firar etmek üzre vapura binen Vasil efendi alâkadarların ihbarı üzerine vaporda tevkif ve adliyeye teslim edilmiştir.

Zekâi B. bugün geliyor

Sabık müskirat umumî müdürü ve yeni dainler vekili Zekâi B. bugün Ankara'dan şehrimize gelecektir. Zekâi B. buradan Paris'e gidecektir.

Öğrendiğimize göre Asım B.e yeni vazifesi hakkında henüz resmen tebligat yapılmamıştır.

Vatandaş!

Her şeyi ucuza maletmek teşkilât vücude getirmek lâzımdır

Refahımız, saadetimiz yerli mala rağbet göstermekle kaimdir

Dahilden tedarik edeceğimiz bir mal için harice 10 para bile vermemeliyiz

İktisadî seferberlik memleketin her tarafında muvaffakıyetle inkişaf ediyor ve halk bu seferberliği benimsiyerek yerli mala gösterdiği rağbet ve alâkaya gün geçtikçe kuvvet ve revaç veriyor. Bütün millet memleketi haricin ithalâtından müstağni bırakacak, paramızın kıymetini, millî servet ve refahımızı arttıracak olan bu mücadelenin muvaffakıyetine memleketin iktisadi, ticari, istiklâli bağlı bulunduğunu anlamıştır. Bugün harice verdiğimiz milyonlarca liralar, yerli mahsulât ve mamulâtı kullanmakla, memlekette kalacak ve bizi ecnebi fabrikalarına haraçgüzar olmak vaziyetinden kurtaracaktır. Bugün memleket mamulât ve mahsulâtile temin ve tatmin etmiyeceğiniz hiç bir ihtiyaç yoktur. Bu hakikat ortada dururken servetimizi harice akıtmak, günahtır.

Kömür depoları hakkında tahkihat yapan komnisyo azası

Kömürlerimizi kullanalım

Madenciler bu hafta içinde mühim bir içtima yapacaklardır

Bazı müesseseler yerli maden kömerü yerine ecnebi kömürlerini mi tercih ediyorlar

Yerli mallar seferberliği var Her Türk yerli malı kullanmağa gayret ediyor. Fakat bir tartftan da bazı müessesatın elân yerlisi dururken ecnebî malları kullanmakta olduğunu görüyor ve duyuyoruz.

Maden kömürcülerimiz bu halden şikâyet edenlerin en başındadır. Türk maden kömürleri dünyada mevcut maden kömürleri içinde çok eyi bir mevki işgal ettiği, birçok ecnebî memleketler Zonguldak ve Ereğli kömürlerine büyük bir rağbet gösterdiği halde maalesef bazı müesesat ve kumpanyalar ecnebî kömürleri kullanmaktadırlar.

Bazı vapur sahipleri ve kumpanyaları bilinmez hangi sebepler tesirile ecnebî kömürlerini vapurlarında yakmaktadırlar. Hatta bu kömürlerin Pireden alındığı bile söylenmektedir. Bu rivayete pek inanmamakla beraber şnunuda derhal ilâve edelimki Pirede depoedilen kömürler Yunan vapurları tarafından Zonguldak ocaklarından götürülmüştür.

Diğer taraftan madencilerimiz sanayide maden kömürü yerint gittikçe mazot benzin ve petrolun kaim olmasından endişededirler. Memleketinde petrol membaları olan veya kömür membaları olmıyan memleketler için mayi mahrukat kullanmak belki esbabı tercih olabilir. Fakat kömür madenleri bulunan bir memlekette niçin motörler petrolle tahrik edilsin?

Madencilerin hafta içinde yapılacak umumî ve fevkalâde içtimalarında bütün bu meseleler görüşülecek ve yerli mallar seferberliğinde Türk maden kömürlerinin de unutulmamtsı ve eyi bir mevkii alması için tedabir alınacaktır.

Kömür komisyonu dün emanette toplandı

Yeni depoların açılıp açılmamasına karar verilecek

Şehremanetinde muavin Şerif beyin riyasetinde alâkadarlardan mürekkep bir komisyon teşkil edilmiştir. Bu komisyon kömür depoları hakkında tetkikatta bulunacaktır. Bundan evvel Emin beyin şehreminliği zamanında da kömür depoları hakkında uzun boylu tetkikat yapılmış, bunların Beykoz ve umur yeri gibi Boğazın bir sahiline kaldırılarak şehirden uzaklaştırılması düşünülmüş, fakat şimdiki halde bunun kabil olmadığı anlaşılarak Dahiliye vekâletinin tensibile oldukları yerde bırakılmaları kararlaştırılmıştı. Binaenaleyh bu sefer yeniden teşekkül eden bu komisyon mevcut kömür depoları hakkında tetkikat yapacak değildir. Daha fazla yeniden kömür deposu açılmasına ihtiyaç var mıdır? Yok mudur?.. Varsa ne şekilde açılması lâzımdır. Bu cihetleri tetkik edecektir. Komisyon dün ilk inçtimaını aktederek tarzı mesaisini tespit etmiştir. İçtimalarına devam edecektir.

Rus sefiri

LONDRA, 19. A. A. — Yeni Rus sefiri M. Sokololikof itimatnamesini Kıral'a takdim edecek.

Şehrin inzıbatı

Polis müdürü Şerif B. ne diyor?

Birahanelerin mevkileri tesbit edilmektedir

Dün bir muharririmiz Polis müdürü Şerif Beyi ziyaret etmiştir.

Polis işleri, meyhanelerin tahdidi yeni kadastrolar mucibince merkezlerin vaziyeti, bekçiler işi hakkında malûmat almıştır.

Şerif Bey diyor ki:

"— Şehrimizin inzibat işleri çok iyidir. Polisin terbiyei münferit ve atış talimlerine devam olunmaktadır.

MEYHANELER

Vilâyetin istemiş olduğu bar ve birahanelerin mevki ve isimleri tesbit edilmektedir.

Birahneler mahallerine göre verilen müsaade mucibince tahdit edilen saatlerde kapattırılmakta ve bunt riayete etmiyenler tecziye edilmektedir.

YUNANCA ŞARKI

Bazı şarkılı biirahanelerde çalgıların yunanca şarkı çalmdığının haber verildiğini söyliyorsunuz.

Yunanca, şarkı memnudur. Esasen Yunan tertibi çalğı heyetleri teşkili de yasaktır. Aksinde hareket edenler cezalandırılır.

Istanbul vilâyetinin her mahallesinde kadastro bitmemiştir. Bittikten sonra polis merkez teşkilâtında da ona göre tadilât yapılactktır.

BEKÇİLERİN TESBİTİ

Bekçilerin islâhı için yapılacak yeni nizamnameye esas olmak üzre mahallelerin büyük ve küçüklüğüne göre kaçar bekçiye ihtiyaçları olduğu tesbit edilmektedir. Henüz neticesi alınmtmıştır.

APARTIMAN İŞİ

Dünkü bir akşam gazetesi polis müdürü Şerif beyin Edirnenin Yunan işgalindeki emlâkinin tahrip edilmesine mukabil kendisine şehrimizde bir apartıman verildiğini yazmıştır.

Şerif bey diyor ki:

— Bana bütün bir apartıman verildiği doğru değildir. Yalnız bir apartmanın bir dairesi verilmiştr.

İşgalde düçar olduğum zarar seksen bin liradan fazladır.

Şabık levazım reisi

Levazım reisi İsmail Hakki paşanın geç vakta kadar otele dönmediği ve Haydarpaşaya geçtiği halde Ankara ekspresine binmediği için İstanbuldan ikinci defa kaybolduğunu dün yazmıştık.

İsmail Hakkı paşa dün geç vakit otele avdet etmiş ve eski bir dostunun verdiği bir ziyafete bulunduğu anlaşılmıştır. Paşanın kısa gaybubeti, birdenbire sır olmasına alışanları tehyiç etmişti İsmail Hakkı paşa dün otomobille bir tenezzüh yapmış, bilâhara otele dönmüş ve bir daha çıkmamıştır.

Paşanın Ankaraya gideceği tarih muayyen değildir.

Muhtarlar

Bu gün şehrimizin bütün mahallelerinde hey'eti ihtiyariye intihabatına başnacaktır. İntihabatın yarın bitmeşi için polis vasıtası ile bütün mahallelere yeni tebligat yapılmıştır.

İstanbulda, Beyoğlu, Üsküdtr dahil 440 küsür mahalle vardır. İntihabat İstanbul semtinde tamamen, Beyoğlunda kısmen yeni kadastrolara göre yapılacaktır.

İntihap mazbattları bu ayın sonuna kadar vilâyete verilecektir.

Yeni intihap edilecek muhtar namzetleri tespit edilmiş olup bu gün her tarafta intihap yapılacaktır. Yalnız Küçük pazar Çarşı içi gibi kanunen Cuma günlerikapalı bulunmakları icap eden yerlerdeki intihap Pazar gününe talik olunmuştur.

Ali Cenani bey kimi seviyordu?

Şık, güzel V. H. kimdi?

V. H. ın Divanı Âlî celselerine gösterdiği alâka

Cenani B. Mısıra gitti sevgilisi yanında değildir

Tarabulus Şamda bir kaç gün kalan Cenanî bey oradan Mısıra geçmiştir. Cenani beyin Mısırda mı kalacağı,yoksa oradan Avrupaya mı geçeceği henüz malûm değildir. Gazi Ayıntap meb'usunun bir müddet sonra memleketine avdetine ihtimal verenler vardır.

Cenani beyin avdetini temin etmek için ailesi tarafmdan da bazı teşebbüsat yapılacağı söylenmiştir.

Aile şerefinin muhafazası için Cenani beyin refikasının elinde mevcut bir kaç yüz bin liralık şervetten bir kısmının bu uğurda sarfına karar verilmiştir.

Cenani beyin refikası bugünlerde Ankaraya [illegible], Ali Cenani beyin yüz üstü bıraktığı işlerle meşgul olmağa başlamışlardır.

Cenani beyin kimlere borcu var?

Alî divan kararile ödenmeğe mahkm edildiği meblâğ bankalara ve eşhası hususiyeye olan borcları ye[illegible] seksen bin

Cenani A. Cenani B. kimi seviyor

lira rad[illegible]esindedir. Bunlardan bir kısmı müteaddit kimselerin imzasile Osmanlı bankasından alınan paralardır.

Cenani beye Osmanlı bankasından başka hiç bir banka kredi açmadığı için, esbak ticaret vekilî bankalardan yalnız Osmanlı bankasına borçlu bulunmaktadır.

Cenani bey bundan başka Ankaradan ayrılacağı günlerde muhtelif taahhüt işlerinden ele geçen taksitlerden Amele, çimento ticarethanesi, tuğla ticarethanesi gibi alacaklılara bir para tevzi etmemiş ve bu taksit paralarını nezdinde götürmüştür. Hatta Eskişehirden Adanaya hareket etmeden evvel, Eskişehirde tanıdığı bir zatın gene Osmanlı bankasından iki bin lira almak üzre imzasından istifade etmiştir.

Adanada kısa bir müddet kalan Cenani beyin bin beş yüz lira kadar kâğıt parayı altına tebdil ettiği öğrenilmiştir.

Ali Cenani B. in şirketleri ve işleri

Ankarada bir doğruluk şirketi vardır. Limited bir şirket olan bu şirketin Ali Cenani B. hem müessisi, hem de mes'ul müdürüdür. Şirketin bidayeti teşekkülünde, muayyen hisse satın alarak hissedar olan meb'uslardan Cevdet İzrap ve İshak Rafet beyler şirket muamelâtile yakından alâkadar olmuşlar ve Cenani bey gibi işten anlıyan bir şahsa şirket umurunun tedvirini emniyet etmişlerdir.

Bir zamanlar Cenani bey Gazi Ayıntapta muhtelif işlerle uğraşmak suretile küçük çapta bir ticarete girmiş ve bu ticaret memnuniyete şayan neticeler vermiştir. Fakat zaman geçtikçe ticaret sahasını büyültmek isteyen Ali Cenani bey, tesadüfen tanıştığı Hüsnü bey namında bir müteahhitle anlaşarak, Hüsnü beyin inşaat taahhütlerine sermaye ilâve etmek suretile iştirakte bulunmuş ve hasıl olacak temettüden sermayesi nisbetinde bir hisse talep etmiştir.

Bu taahhüt işlerinin, Cenani bey şuradan buradan para ta

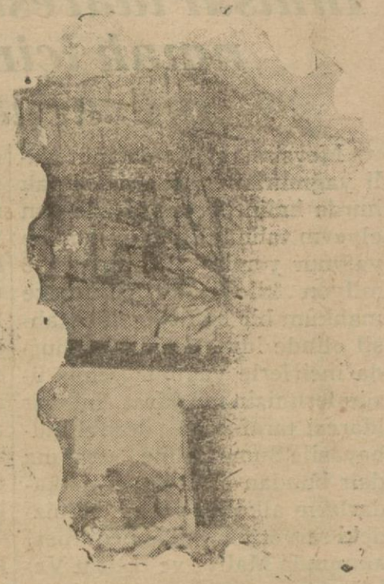

Cenani B. in Ankaradaki evi

basiline başladığı güne kadar iyi gittiği sabittir.

Gönül macerasının iç yüzü

Cenani beyin alâkadar olduğu hanımın ne kendisile, ne de kendisinin takiben gittiği hakkındaki neşriyat doğru değildir. Ortaya atılan Melâhat ve Suat isimleri de yanlıştır.

İsminin ilk harfi V ile başlıyan bu hanım ile kocası arasında, her zamanlar baş gösteren kıskançlık vak'aları bir boşanma davasile neticelenmiş ve mesele mahkemeye intikal etmiştir.

Bir laz kızı olan V hanım Cenani beyin Divanı Alîdeki muhakemelerini günü gününe takip etmiş, ve alâkasını isbat etmiştir.

Divanı Alîde baş müddeiumumî beyin işgal ettiği makamın arkasına tesadüf eden hanımlar loçasının en esaslı bir müdavimi bulunan V. Hanımın, Ali Cenani bey reisin süallerine cevap veremediği zamanlar sarardığını ve meyus bir çehre takındığını görenler olmuştur.

V. Hanım aşkile beraber gitmiş.

Şehirde dolaştığı zamanlar üzerinde en moderen elbiseler ve mantolar taşıyan hanım, Divanı Alîye bir az mühmel gelmeği ve gözlük takmağı tercih ediyordu. Gözlüğü hafif miyop gözlerine yardım için takan V hanım bu suretle bir az daha mütecessis nazarların dedikodusundan kurtulmak için takıyordu. V hanım hâlâ Ankarada bulunmaktadır. Akşam üzerleri Kara oğlan caddesinde daima yüzü, gülen, siyah lütr mantosunun geniş yakasına gömülmüş başıyla kendisine rast gelenler mevcuttur.

Cenani beyin ailesile bozuşmasına sebep teşkil eden V hanımla Gazi Ayıntap meb'usunun alâkasını kesmesi için Cenani beye müteaddit tavsiyeler de bulunan arkadaşlarına Cenani bey sükût ile mukabele etmiş, Fakat bu tavsiyeler ondaki alâka ve kalbî rabıtayı tezyitten başka bir netice vermemiştir.

Cenani beyin Ankarada, için de sabaha kadar eğlenceler devam eden günlerde eve uğrayan sütçü ve yoğurtçu gibi kimseler bu aşk macerası hakkında etrafa bir haylı malûmat neşretmekten hali kalmamışlardır.

Kumarı seven ve poker oynayan V hanım, kaybettiği paraları Cenani beyden kolaylıkla temin eden ve oyun masasında kaybettiği zamanlar bile, gene şen kahkahalarla gülen bir hanımdır.

Atina sefiri gitti

Atina sefirimiz Enis bey, mezunen ayrıldığı vazifesine iltihak etmek üzre dün Atinaya hareket etmiştir.

Enis bey mübadele komisyonu azaları ve dostları tarafından teşyi edilmiştir.

KÖROĞLU

YARIN

Levazımcı İsmail Hakkı Pş. nın İstanbuldan nasıl kaçtığını gösteren çok manalı bir resimle çıkıyor. Görünüz

Mudanya postası

Cuma, Pazar, Salı, Çarşamba günleri idare rıhtımından 9 da kalkar.

ANTALYA POSTASI

(Antalya) vapuru 22 Kevvel pazar 10da Galata rıhtımından hareketle İzmir Küllük Bodrum Rados Fethiye Finike Antalyaya gidecek ve dönüşte mezkûr iskelelerle birlikte Dalyan Marmaris, Sakız, Çanakkale, Gelibolıya uğrayarak gelecektir.

TRABZON BİRINCİ POSTASI

(Cümhuriyet) vapuru 23kânunuevvel Pazartesi 12de Galata rıhtımından hareketle İnebolu, Samsun, Gireson, Trabzon, Rize Hopaya gidecek ve dönüşte Pazar iskelesiyle Rize, Sürmene Trabzon, Tirebolu, Gireson, Ordu, Ünye, Samsun, İnebolu, Zonguldağa uğrayarak gelecek tir. Hareket günü yük kabul olunmaz.

Bandırma ve Karabiğa postaları 21 kânunuevvel cumartesiden itibaren idare rıhtımından saat (17) de kalkacaklardır.

Kiralık kahve ocağı

Mudanya hattına işleyen vapurların kahve ocaklarının bir seneliği müzayede ile kiraya verilecektir. Kat'ı ihalesi 26-KÂ.E-929 tarihinde icra kılınacağından taliplerin o gün saat 15te levazım müdürlüğüne müracaatları.

Satılık hurda demir ve sert ızgaralar

Fabrikada müterakim takriben üç yüz ton hurda demir ve yüz ton hurda sert maden ızgara müzayede suretile satılacaktır. Kat'ı ihaleleri 31-KÂ.E-929 tarihinde icra kılınacağından taliplerin o gün saat 15te levazım müdürlüğüne müracaatları.

SOÇETA İTALYANA Dİ SERVİST MARİTTİMI

İTALYA vapuru 24 kânunuevvi salı (Sitmar Levant Ekspres) olarak (Pire, Napoli, Marsilya ve Cenova„ya gidecektir.

UMBRİA vapuru 26 kânunu evvel perşembe " Sitmar Soria Ekspres„ olarak " Rodos, Mersin, İskenderon, Trablus, Beyrut Hayfa, İskenderye, Mesina, Napali, ve Cenova„ ya kidecektir,

AFRODİT vapuru 1 kânunusani Çarşamba " Burgaz, Varna, Köstence ve odesa„ ya gidecektir.

Tafsilât için Galatada merkez rıhtım hanında umumî acantesine müracaat. Tel: Beyoğlu 771 - 772 ve ya Beyoğlunda Perapalas altında Natta Nasyonal Türkiş turist acenaiye. Telefon Beyoğlu 3599 ve ya Tokatlıyan karşısında beynelmilel yataklı vagun kumpanyasıua. Tel: Beyoğlu 2330 ve yahut İstanbulda Eminönünde İzmir sokağında 8 Numarada acente vekiline müracaat.

Tel. İstanbul 779

İstanbulda Barlıatan hanının 1 inci katının 4 numerosunda kâin ANAV Ticarethanesi

El çantaları ve kadın cüzdanlarının çok mükemmel çeşitlerini fabrika fiatına ve ipek çorapları 240 kuruştan itibaren satmakta olduğunu muhterem müşterilerine ilân eyler.

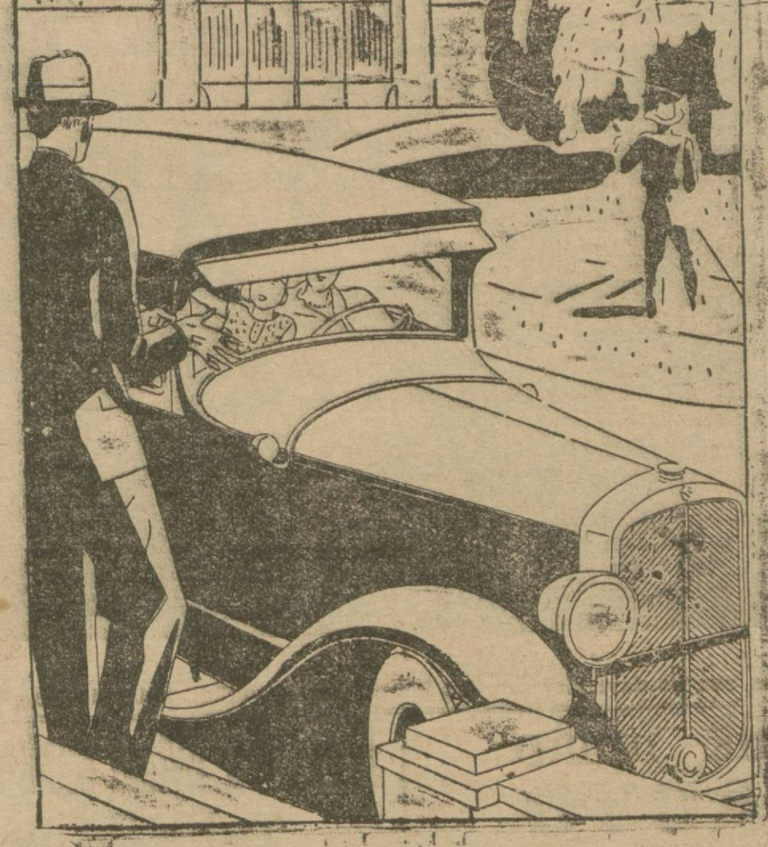

Buick mühendisleri tarafından imal edilen Buick'ten biraz küçük olan Market otomobili, yüksek hassaların hepsini kendinde mezcetmiştir: zarif, harici görünüş, rahatlık, rakibsiz kabiliyet.

sini uyandırmış olup günden güne yüzlerce perestişkâr kazanmaktadır.

Buna hayret etmeyiniz! Bu araba Buick arabasının imalinde elde edilmiş olan 25 senelik tecrubeye istinaden yeni bir şekilde vücuda getirilmiş bir eserdir. Yüksek kabiliyet hassalarile Buick ayarında bir makina olan Market arabası kendine yeni has bir şahsiyete maliktir.

İnsanı hayrete düşüren kabiliyet, çeviklik, yokuş tırmanmak hassaları ve kullanışlılığı sayesinde en kalabalık ve güç yollarda bile bu arabayı gayet kolaylıkla idare edebilirsiniz.

Dört tekerlek üzerine mevzu frenleri dahilden inbisatlı ve otomatik ayarlıdır. Pedala ufak bir tazyik, arabayı bir anda, sessiz ve gıcırtısız durdurur.

Buick acentasına müracaat edip sizin için bir tecrübe gezintisi tertip etmelerini talep ediniz. General Motors garantisi hakkında kendilerinden izahat isteyiniz...

BUICK-MARKET (MARQUETTE)
GENERAL MOTORS MAMULÂTI
Umum Türkiye Acentası :
OTOMOBİL TİCARETİ T. A. Ş.
O. T. T. A. Ş.
Beyoğlu İstiklâl Caddesi No. 239
Telef. B.O 2866

Marquette

MEM

Yumuşaklığı ve dayanıklığı ile cihanşümul bir şöhreti haiz Tıraş bıçağıdır.

Her yerde satılır

Doktor A. kutiel

Elektrik makineleriyle belsoğukluğu, idrar darlığı, prostat, ademiktidar, bel gevşeklığı cilt ve firengiyi ağrısız tedavi eder. Karaköyde Börekçi fırını sırasında 34.

Ankara rakısı

Misket üzümünden hususî surette mal edilen kibar gazinolarla lüks bakkallarda bulunur.

MAMA

Dr. H. ŞINASİ

Yavrunuzun en sıhhî gıdasıdır.

Piyango mudiriyetinden:

Nümuneleri veçhile "300,000„ adet evlenme ilân kâğıtları tab ettirileceğinden taba talip olacakların pey akçaları ile birlikte 21-12-929 Cuma ertesi saat onbeşte piyango müdürlüğünde müteşekkil tayyare mübayaat komisyonuna müracaatları ilân olunur.

NEBATİ MÜLEYYİN ve MUSAFFA

Akşam yemeklerinden evel 1ve ya2 hap alındıkta mide ve bağırsakları tanzim eder.

SADIKZADE BİRADERLER VAPURLARI
KARA DENİZ MUNTAZAM VE LÜKS POSTASI

Sakarya vapuru 22 kânunuevel **Pazar** günü akşamı Sirkeci rıhtımından hareketle Zonguldak, İnebolu, Samsun, Ordu, Giresun, Trabzon ve Rize iskelelerine azimet ve avdet edecektir.

Tafsilât için Sirkecide Mesadet hanı altında acentalığına müracaat. Telefon İstanbul 2134

Evinizin apartıma ızının daima temiz ve parlak kalmasını ve sizin de memnun olmanızı arzu ediyorsanız meşhur ve muzadı taaffün

Poliflor NUGGET Cilâsını

Kullanmanız lâzımdır

Her yerde satılır.

DOKSA

Tanınmış markalı saatlerin en mükemmel ve en ucuzudur.

Herkes tarafından tercihen aranmaktadır.

Türkiye için umumî acentalığı:

RİKARDO LEVİ ve BİRADERİ

Saat ve mücevherat deposu

Istanbul, Mahmut Paşa, Havuzlu Han 9-14 numero

EYİ BİR VALİDE

Evlâdının sıhhatini düşünen, herhangi bir rahatsızlık sebebile zaif düşdüğünü gören, bu münasebetle kansız kalan, iştihasız bulunan çocuklarına lâtif, lezzetli ve mükemmel bir kuvvet ilâcı olan

Arsénoferratose

vermelidir. Her eczanede bulunur.

Devlet Demiryolları Haydarpaşa mağazasından:

İdareye ait bir adet Adler marka müstamel otomobil aleni müzayede ile 21-12-929 cumartesi günü saat 14,30 da satılacağından taliplerin yevmi mezkûrda mağazaya müracaatları ilân olunur.

6. İNCİ KEŞİDE

11 KÂNUNUSANİ 1929

Büyük ikramiye:

200,000 liradır

Ayrıca : *50,000*
40,000
30,000
20,000
15,000
10,000 Liralık ikramiyeler
ve *100,000* » Bir mükâfat

Gümrükler U. müdürlüğünden:

1 — Memurini muhafaza için yaptırılacak 2320 kaputa ait şartnamede tadilât yapıldığından işbu kaputlar yeniden tanzim kılınan şartnamesine istinaden kapalı zarf usulile münakasaya konulmuştur.

2 — Şartnamenin musaddak suretleri Ankarada Gümrükler levazımı müdürlüğünden ve Istanbulda Gümrük levazım Memurluğundan alınacaktır.

3 — Münakasa Istanbulda Gümrük Başmüdürlüğü binasında Gümrükler Umum Müdürlüğü satın alma komisyonunda apılacaktır.

4 — Münakasa günü 30 Kânunuevel 929 tarihine tesadüf eden Pazartesi günü saat 14 tedir.

5 — Teklifnameler kanundaki ahkâm dairesinde imlâ edilecek ve kapalı zarflar mezkûr gün ve saatten evel İstanbulda komisyon riyasetine verilecektir.

6 — Münakasaya iştirak edecek olanlar Ticaret odasında mukayyet bulunduğunu gösterir vesika ibraz edecektir.

Her talip bedeli muhamminin %7 buçuğu olan 1566 liralık hükûmetçe muteber Millî Banka teminat mektubu vermeğe ve yahut bunun yerine yevmi münakasadan evel İstanbul Başmüdürlüğü veznesine nakit olarak para itasına mecburdur.

8 — Teminatı muvakkate mektubu nümuneleri şartnameler le birlikte talep olunacaktır.

9 — Muayyen saatın hululünde mutat zabıt varakasının tanziminden sonra hiç bir teklif kabul olunamaz.

10 — Kumaş ve şekil nümuneleri İstanbulda Gümrükler Umum Müdürlüğü Levazım Ambar memurluğundadır.

Belsoğukluğu, Frengi tedavihanesi

DOKTOR A. HORHORONI

Beyoğlu Mektep sokak No 35 Tel. Beyoğlu 3152

Devlet demiryolları ve limanları umumî idaresinden

Ankara — Kayseri hattı üzerinde paşalı istasyonu civarında 305/800 üncü kilometrede vaki taş ocağından 13600 m³ balast ihzarı kapalı zarf usulile münakasaya vaz edilmiştir. Münakasa 25/XII/929 tarihinde Çarşamba günü saat 15, te devlet demiryolları ve limanları umumî idaresinde yapılacaktır.

Münakasaya iştirak edeceklerin teklif mektuplarını ve muvakkat teminatlarını ayni günde saat 14,30 a kadar umumî müdürlük kalemine vermeleri lâzımdır.

Taliplere münakasa şartnamelerini 5 lira mukabilinde Ankara da muhasebat dairesinden ve Istanbulda Haydarpaşa veznesinden tedarik edebilirler.

KAPPEL

yazı makinesi

Almanyada muasırı fennin en son şaheseri

Hususile FRANSIZ hükûmetinin dahi takdir ve tercih ettiği makine

Hafif, metin ve sağlam

Her ciheti taahhüt olunur. ve taksitle dahi verilir

Türkiye umumacentesi ;
Y. ŞINORKYAN; İstanbul; Sadıkıye han 30-33 Tel. İst. No. 2256

Baküs fabrikası

Rakısını içen her müşterisine bu sene bir takvim hediye edecektir.

Takvim almak için Baküs içiyorum diyecek kimseye tesadüf etmiyeceğini zanneder.

RADİUM POMADASI

Romatizma, siyatik ve sinir (nevralji) den muztarip olanlara

RADIUM POMADASI

tedarik etmeleri tavsiye olunur.

Radium pomadası, şair bütün buna mümasil ilâçlara faik ve tesiri kat'ı ve muhakkaktır. Radium pomadasını kullanmış binlerce hasta, müşmir netiçeler görerek şikayep olmuşlar ve eksersi teşekkürnamelerle takdirlerini bulunmuşlardır.

Alâkadarlar ile Türkiyede mümessillik etmek isteyenlerin zirdeki adrese müracaat etsinler. Muhabere Türkçedir.

Asparuh Bonçeff, "Radium„ imalâthanesi, "Robotnik„ sokağı N.6 Sofya (Bulgaristan)

BİN SÖZ BİR RESİM

GÜNÜN SİNEMASI

Milliyet

CUMA 20 K. EVVEL 1929

Millet mekteplerinde okuyanlar için ders ve havadis

Naime Halit — Muallim Ahmet Halit

Sağlık Bilgisi

Nasıl hazmederiz?

Karnımız acıkınca yemek yeriz. Fakat bununla iş bitmiş olmaz. Asıl mesele bu yemeklerin hazmedilmesidir. Yemekler hazmedilmezse vücudümüze hiç bir faydası olmaz. Bunlar ancak hazmedildikten sonra bizi beslerler. Hazmın ağızda başlayıp barsaklarda nihayet bulduğunu geçen dersimizde görmüştük, şimdi sırasile bu işlerin nasıl yapıldığını anlatacağız.

Ağızda.— Yemekler ağızda dişlerle çiğnenir, tükürükle yuğurularak hamur haline gelir. Tükürük, yemeği yalnız hamur haline getirmekle kalmaz. Yenilen yemeklerin içinde nişastalı maddeleri şeker haline getirir. İşte ekmeğin çiğnendikçe tatlılaşması unun içinde nişasta bulunmasından ve bu nişastanın tükürükle karışınca şeker haline gelmesindendir.

Demek ki tükürük, nişastayı şekerleştirir ve onu eritir.

Tükürüğün nişasta ve şekerden başka maddelere tesiri yoktur.

Lokma ağızda yuğurulduktan sonra yutulur ve mideye gider.

Midede.— Yemeklere nasıl ağızda tükürük karışırsa midede de buna benzer bir salya karışır bu salya midenin iç yüzündeki bezlerden sızar. Bu salya yumurta akını, eti ve bunlara benzeyen maddeleri suda eriyecek ve kana karşabilecek bir hale getirir.

Yemekler ağızda ne kadar iyi çiğnenir ve ufak parçalara ayrılırsa mide salyası o kadar iyi tesir eder ve midedeki hazmın kolay olmasına sebep olur.

Yemekler midede bu salya ile karışıp çalkalandıkça bozaya benzer bir hale gelir ve barsaklara geçer.

Barsaklarda.— Yemekler mideden barsaklara geçince burada bir kaç mayile karşılaşır. Bir taraftan karaciğerden safra gelir, diğer taraftan pankreas ismindeki uzuvdan akan salya ile karışır, ve barsakların etrafından sızan hazım sularile de karışınca yemekler bir kat daha sulu bir hal alırlar ve bu salyalarla karışarak erirler. İşte yemeklerin bu suretle suda eriyebilir bir hal almasına (hazmedilmesi) denir. Yemekler hazmedilince barsaklarda kalmazlar, damarlara geçip kana karışırlar.

Yenilen yemeklerin bazı kısımları mide ve barsaklara dökülen salya gibi suların hiç birinden müteessir olmazlar. Bu sebeple hazmedilmezler. Bunlar kana geçemedikleri için barsaklarda kalırlar. Bunlar kalın barsaklara geçerler oradan dışarı çıkıp giderler. Bu suretle yediğimiz yemeklerin vücudümüze yarayan kısımları yaramayanlarından ayrılır, yarayanlar kana geçerler, diğerleri dışarıya çıkarılırlar.

Asıl mesele yenilen yenmeğin vücude yaraması ve bizi beslemesidir. Eğer sıhhî kaidelere riayet edersek buna muvaffak oluruz. Etmezsek yemek yemekten fayda yerine zarar görürüz.

Dün akşam güzel sanatlar birliğinde aza ve davetliler şerefine bir müsamere verildi. kalabalık ve güzide bir samî kitlesi hazırdı.

Radyoda büyük inılâp
FİLİPS RADYO

FİLİPS RADYO cihazları Londra telsiz telefon meşherinde en büyük mükâfatı kazanmışlard
Türkiye umumî vekilleri:
HELİOS MÜESSESATI
Galata - Posta kutusu 400

Emlâk ve Eytam Bankası umum müdürlüğünden:
Taksitle satılık emlâk

1 — Istanbulda Beyoğlunda Kamerhatun mahallesinde Hamalbaşı sokağında krokisi aşağıda gösterilen Avrupa Pasajının satışı sekiz taksitle ve kapalı zarfla müzayedeye konulmuştur.
2 — İhale Kânunuevvelin otuzuncu pazartesi günü saat onaltıda Ankarada Banka idare meclisi huzuru ile icra edilecektir.
3 — Teminat onbeşbin liradır.
4 — Talip olanlar Istanbul veya İzmir şubelerimize veya Ankarada umum müdürlüğe müracaatla mufassal şartnamemizi mütalâa edebelirler.
5 — Buna ait şartnamenin bir nüshasının talip olanlar tarafından ve kapalı zarfla birlikte verilmesi lâzımdır.

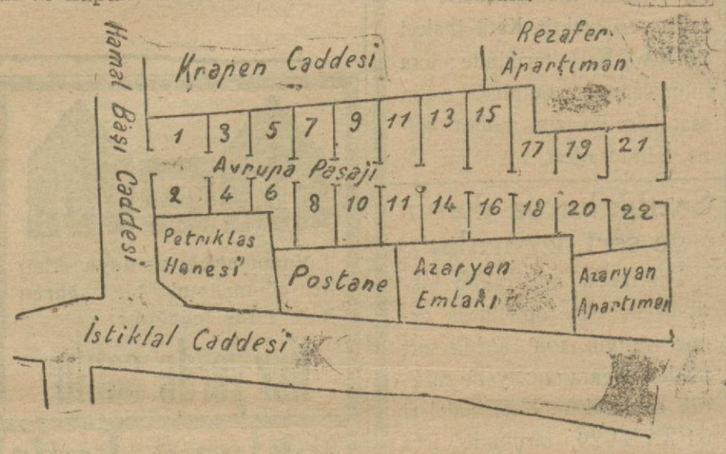

Noel ve senebaşı için
hoşa gidecği muhakkak
olan en makbul hediye bir
KODAK
Fotoğraf makinasıdır

Şimdi ihtiyaçları vardır

Zira neşvü nüma bulmakta olan uzviyeti "EMULSİON SCOTT„ ile takviye etmenin tam zamanıdır. EMULSİON SCOTT besler ve kuvvetlendirir. Ciğerleri takviye ve kışın hastalıklarını defi ve izale eyler.

Tabii vitamini ve mukavvi tuzu bol olan
EMULSİON SCOTT
markasına dikkat ve musirren talep ediniz.

"Elinstar"
Damar şişkinliğine mahsus 1832 senesinde müesses meşhur İngiliz
Elinstar
Márkalı
Elâstiki çoraplar

Mezkûr fabrika ayrıca zaiflatmağa mahsus kemerlerle sair her nevi vesait imal eder. Bu nevi kemerlerin mütehassısı olan İstanbulda yeni Borsa karşısında 61 numeroda NECAT MAĞAZASINDA ve sair bu gibi levazım satan mağazalarda bulunur.
Türkiye Umumî mümessili ELİE. S. HAİM posta kutusu İstanbul 431.

NEZLE - ÖKSÜRÜK
BRONŞİT - BUĞAZ NEZLESİ
için hakiki
GUDRON GÜYO

İçiniz, bütün müstahzeratı üzerinde menekşe: yeşil ve kırmızı renkli etiketlerin de (Maison FRERE Paris rue Jacop No 19) adresi yazılıdır.

EYi YERLİ MALLARI YAPMAK İÇİN
Makinelerinizi şu adresten alınız.
HİLMİ NAİLİ
Istanbul: Sirkeci Nur Han 21

PERTEV
MÜSTAHZARI
PERTEV Şurubu
PERTEV Briyantin
PERTEV Kolonyası
PERTEV Pudrası
FABRİKASI
Istanbul Çemberli Taş

Sultan Ahmet Sulh İcrasından:

Avukat Şefik beye bahalâm mahkûm bulunduğu 200 liranın mamesarifi muhakeme ve icraiye teminı tahsili zımnında ihtiyaten tahti haczе alınıp bu kerre haczi ihtiyatinin haczi icraiye tahvili hakkında müddei aleyhe ihparname tebliği zımnında tastir olan ihpar varakası ziyrine medyunu mumaileyhin Fatihde Şekerci hanımdan dört mah mukaddem çıkıp elyevm netarafta ikamet ettiği meçhul olduğu mubaşiri ve odabaşısı tarafından yazılan şerhten anlaşılmış olmakla müddeinin talebile ilânen tebliğat icrasına karar verilerek mumaileyh tarihi ilândan itibaren 31 gün zarfında ya bizzat veyahut tarafından musaddak bir vekil izam eylemediği taktirde hakkında muamelei kanuniye icra olunacağı ilân olunur.

HEPSİNDEN ÜSTÜN

İDEAL KONSERVALARIDIR

Balıklı Rum velâdethanesi doğum hekimi
Dkotor EVGENİDİ
Her gün öğleden sonra saat altıya kadar Beyoğlunda Hamalbaşında Avrupa pasajı ittisalinde 26 No. Recep bey hanının 1 numerolu dairesinde hasta kabul ve muayene eder. Her türlü ameliyatı icra ve deruhte eder.
Salı günleri velâdethanede müracaat edecek hamile kadınları muayene eder.

Emrazı dahiliye
VEREM
ve göğüs hastalıkları mütehassısı doktor
ŞEKİP HABİP
Ayasofya Yerebatan Hacı Süleyman apartımanında Cumartesi, Pazertesi, Çarşamba ve perşembe, Telefon Is.: 3035

Ecnebî memleketlere giden tüccar ve seyyahlara
Banka Kommerçiyale
Italyana
Sermayesi 700,000,000
(İhtiyat akçesi: 540,000,000 Liret)
Travellers (Seyyahin çekleri) satar
Liret, frank, İngiliz lirası veya doları frank olarak satılan bu çekler sayesinde nereye gitseniz paranızı kemali emniyetle taşır ve her zaman isterseniz dünyanın her tarafında, şehirde, otellerde, vapurlarda, trenlerde bu çekleri en küçük tediyat için nakit makamında kolaylıkla istimal edebilirsiniz. Travellers çekleri hakiki sahibinden başka kimsenin kulnaamayacağı bir şekilde tertip ve ihtas edilmiştir.

MÜZMİN YARALAR
YANIKLAR, İNTANI ÇIBANLARDA
SİKATRİN

Müdürü Mes'ul Burhaneddin