Perşembe 6 Haziran 1929

İdarehane:
Istanbul, Ankara caddesi, No 100

Telgraf adresi: Istanbul, Milliyet
Telefon numaraları: Istanbul, 3911—3912—3913

Gazete ve matbaaya ait hususlar için müdiriyete müracaat edilmelidir.
Müddeti geçen nüshalar 10 kuruştur. Gelen evrak geri verilmez.

Nushası 5 Kuruştur

Milliyet

Başmuharriri Siirt meb'usu MAHMUT

4 ncü. Sene No 1189

Abone ve ilan ücretleri
Gazetemizde çikan yazıların hukuku mahfuzdur

Abone şartları

	Türkiye	Hariç
3 Aylıgı	400 ku.	8 ku.
6 "	750 "	14 "
12 "	1400 "	2700 "

İlan tarifesi

6ncı Sahifede Santimi	25 ku.
5ncı " "	50
4ncü " "	80
2ncı " "	200

Nushası 5 Kuruştur

BAŞVEKİLİN NUTKU

Muhterem İsmet Pş. mecliste yeni bir nutuk söyledi. Bu nutuk yalnız - kendi ifadesine göre - umumi şiyasetimize dair görüşlerini anlatıyor hükûmetin dahili ve harici siyasette takip ettiği programın ana hatlarını da çiziyor.

Başvekil Pş. siyasi hayatının başladığı gündenberi birbirinden güzel ve değerli bir çok nutuklar irat etmiştir. Bu nutukların hiç birinde hayal, ihtimal ve temenniyat yer bulmamıştır.

Onlarda yalnız geçmiş hadiselerin içinde bulunulan vaziyetlerin atiye ait müspet tasavvurların resimleri yaşar. Son nutuk da öyledir. Zaten işlerinde oldduğu gibi sözlerinde de daima vazih ve realist olmak yeni rejim adamlarının mustesna bir hususiyetleridir.

Başvekil Pş. Fransa ve yunanistan ile yapılan son anlaşmalara temas ederek kendi eseri olan Lozanın nizamına mevzu olan meselelerin sonuncuları da bu suretle düzelmiş olduğunu söylüyor. Bu meselelerin iyi bir şekilde intacı ne kadar mutlu bir hadise ise, Lozanın şeref ve imza mes'uliyetini omuzlarında taşıyan bu değerli devlet adamının bugün de iktidar mevkiinde bulunması ve millet meclisinin yeniden ittifakı ara ile kendisine karşı itimadını tazelemesi memleket için daha az mutlu bir mazhariyet değildir.

Başvekil Hz. itilâfnamelerin imza ve teatisi ile her işin olup bittiğine kani değildir. O yaptığımız anlaşmaların hakiki kiymetelri tabii emniyet ve münasebatta halisane dürüsti noktai nazarından elde edilecek ameli netic-elerle ölçülebileceği kanaatindedir. Türkiye senelerdenberi harici siyasette barı ile sulh politikasını takıp ediliyor. Bun nutukta; bundan böyle de çıkması muhtemel olan beynelmilel ihtilâflardan alacağımız; haksiz olmaktan sakınacagız, icabında hakemden adalet istiyecegiz, beynelmilel münasebetlerimizde emniyet verici bir tutuma malik olacagız dostluklarımıza vefakâr bulunacagız, her fırsatta ve elimizden geldiği kadar sulh ve huzura hizmet edecegiz, haksız yere haze tahakküm etmek istiyenlere karşı koymak için de yürekli ve güclü olmaga çalışacagız.

Hiç şüphesiz böyle bir zihniyet hayşiyet ve istiklâlini seven Türkiye gibi saygıya değer bir devlete çok yaraşır.

Muhterem başvekil dahili siyasetre r "size bilhassa bahsedeceğim bir şeyim yoktur„ demekle memleketin huzur ve inkişaf halinde bulunduğunu dahilen sükûn ve istikrar içinde oiduğumuzu ifade etmiş oluyor. Bugün Türk vatandaşları tam bir emniyet ve adalet içinde yaşiyaciliyorlar. Hükûmetin reisi temin ediyor ki: vatandaşların bundan böyle de aynı hava içinde yaşamaları cumhuriyetin kanunları ve kudretli nizamı kâfildir.

İsmet Pş. Hz. nutkunda maliyemizde seneden seneye vukubulan inkişaftan malî vaziyetimizdeki salâh yüzünden memleketin her sene artan siyasî itibarinden, memleketin malî ve iktisadî sahalarda inkişafına ait müsbet düşüncelerinden Türkiyede çalışmak istiyen ecnebi sermayesi hakkında, sağlam ve samimî, noktai nazarından bahsettikten sonra diyor ki: " Emin olabilirsiniz ki halk idaresinin mesul adamı sayılmak şerefini güçlük ve sıkıntı zamanlarında yipranmıyan cesaret ve gayrette olduğu kadar, geniş zamanda atiyi hazırlayan tedbirlilikte arıyoruz ."

Devlet idaresini böyle bir zihniyetle mutalea eden ve icraatindan bu zihniyetin çizdiği yoldan ayrılmıyan bir devlet adamı har vakıt itimade lâyıktır. Onun içindir ki büyük meclis İsmet Pş. hükûmetinden ittifak ile itimadını esirgemedi.

Hükûmetin yeni, yeni muvafakiyetleri ile bu itimada liyakatini gösterecginden emin olabiliriz.

Mahmut
Siirt meb'usu

Kemalettin Sami paşa

Bir müddet evel şehrimize gelen ve buradan Ankaraya giden Berlin sefirimiz kemalettin Sami paşa Ankaradan şehrimize hareket etmiştir. Dün gelmesi lâzım gelen kemalettin Sami paşa bazı mühim işleri için dün Eskişehirde durmuştur. Berlin sefirimiz bugün şehrimize gelecek ve bir kaç gün sonra Berline hareket edecektir.

Türk-Yunan itilâfı kalıyor mu? Ankaradaki sefir geri çağrıldı!..

M. Venizelosun Avrupada alınmış bir resmi

Yunanla itilâf kaldı mı?.

Yunan hükûmeti Ankara sefiri M. Papayı bazı meselelerde istical gösterdiğini ve salâhiyetini tecavüz ettiğini ileri sürerek geri çağırdı

Ankara Yunan sefaretine Yunan Hariciye nazırı M. Karapanos namzet gösterildi

Yunanlılarla itilâf suya mı düşüyor?

Atinâdan gelen son haberler Türk-Yunan itilâfının akîm kalmak üzere bulunduğunu gösteriyor. Zira Yunanlılar bitarafların tekliflerini kabul ettiklerini bir taraftan iddia ederken öbür taraftan 28 mayısta Ankaradaki Yunan Sefiri tarafından Atinaya bildirilen tekliflerden bir şey anlamadıklarını ve Yunan sefiri M. Papayı kendisine verilmiş olan talimat ve salâhiyeti tecavüz ettiğini ileri sürerek tebdile kalkışmaları bu kadar zamandan beri müzakere edilen itilâfı suya düşürmekten başka bir maksad ve gayeye hamledilemez, Her halde Atinanın bu garip vaziyeti hakkında sarih bir fikir edinebilmek için vaziyetin biraz inkişafını ve Ankaradan bu hususta gelecek haberlere intizar etmek lâzımdır.

M. Venizelosun riyasetinde yapılan içtima

Atina 5 (Aneksartitos) — Hariciye nazaretinde M. Venizelosun riyasetinde yapılan içtimada M. Papaya gönderilmiş olan talimat ile bitaraf aza tarafından vaki olan teklifler ve Ankara müzakeratında sefir M. Papa ile M. Diyanmandopulos tarafından takip edilen hattı hareket müzakere ve tetkik edilmiştir.

Bu içtimada şifahen icap eden izahatı vermek için M. Papa ile M. Diyamandapoloyu Atinaya çağırmaktan başka bir karar vermemiştir.

Ankara Yunan sefiri değiştiriliyor

Mevsuk bir menbadan verilen malûmata göre M. Papanın Atinaya davet edilmesi, geriye çağırılmak mahiyetindedir. Zira M. Venizelosun riyasetindeki komisyon azasının fikrine göre M, Papa vaziyet icab ettirmediği halde bazı meselelerde istical göstermiş ve müzakere esnasında kendisine verilmiş olan salahiyet ve talimatı tecavüz etmiştir.

Yunan sefiri kim olacak?

Ankara Yunan sefareti için şimdiden bir çak isimler zikredilmektedir. Hatta Ankara Yunan sefareti için hariciye nazırı Karapanos, Berlin Yunan sefiri M. Kanelopulos ve saire namzetler meyanında gösteriliyor.

Atina ajansının garip bir tebliği

Atina 5 (Atina ajansı) — Tevfik Rüştü B. tarafından Türk-Yunan müzakeratı hakkında vaki olan beyanat üzerine burada beyan edildiğine göre Yunanistan hükûmeti 17 Mayısta Ankara Yunan sefareti vasıtasile kendisine tebliğ edilen teklifleri 21 Mayısta kabul etmiş ve Türkiyenin de kabulüne intizar etmekte bulunmuştu. Halbu ki aradan 8 gün geçtikten sonra yani 25 Mayısta Ankara Yunan sefareti ilk tekliflerden o kadar farklı yeni tekliflerbildirmiştir ki Yunan hükûmeti bu tezat karşısında kendisini tenvir için sefirini Atinaya çagırmıştır.

Ankara müzakeratı hakkında T. Rüştü B. in bir Yunan muharririne beyanatı

Hariciye vekili Tevfik Rüştü bey Atinada münteşir Etnos gazetesi muhabirine şu beyanatta bulunmuştur:

— Siz de biz de bir Bahrisefit memleketiyiz. Bilirsiniz ki şarkî Bahrisefitte sükûn ve huzur hükûm sürdüğü zaman Balkanlarda ve bütün Avrupada sükûn vardır. Sulhu, harpten sonraki muahedelere müeşses itstatukoyu muhafaza ve idameyi istihfaf eden küçük itilâf zümresinin de bu vaziyet ten müteessir olmamasına imkân yoktur.

Ankara hükûmetinin M. Venizelosun samimiyet ve hüsnü niyetine itimadı vardır. Ben M. Venizelosun lâübalilik peyda edecek derecede yakından tanıdım.

Tevfik Rüştü bey beyanatına devam ederek demiştir ki:

Bu günkü Türk hükûmeti saltanat hükûmeti için bir darbe olan şeyleri istinatgâh olarak kullanıyor. Görüyoruz ki, İngiltere ve Fransa ile dostluk muahedeleri aktetmiyoruz; Çünkü onlarla daimî dostuz. Hariciye vekâletine gelir gelmez Gazinin siyasetini tatbika ve Rusya; İran, Bulgaristan, Yunanistan ve İtalya ile münasebatımızı iyileştirmeğe başladım

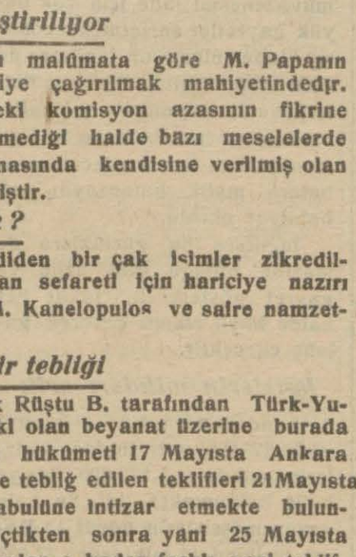

Tevfik Rüştü Bey

Size bir şey söyleyeyim. Sizin hududunuzun emniyet ve selâmetile sizin kadar alâkadarım. Bu sözümden hayret göstermeyiniz. Bakalım bu hususta mantık ne diyor; Şimalden mefruz bir düşman gelerek Yunanistanı istilâ ederse sonra Istanbuldan başka bir istikamete teveccüh etmesi imkânı var mı?

Binaenaleyh sizin hududunuz bizim için bir nevi ilk hudut demektir. Mübadele müzakeratına gelince Atinadan bir şekle ait mesele için cevap bekliyoruz.

Her halde bu defa müzakeratın akameti ihtimali sureti kat'iyede müstebattır.

Mütekabil rücatlerle temin edilen uzlaşma iki raraf için de faidelidir.

Türkiye Yunanistanın göstermiş olduğu 500,000 İngiliz liralık kefaleti nakdiyeden 350,000 ini alacak fakat onları alıkoymıyacaktır,

Kadınlar toplanıyor

Kongra Berlinde toplanacak hr, bir murahhasımız da iştirak ediyor

Kongrada Türk kadınlığını Efzayiş Suat Hanım temsil edecektir..

Berlinde toplanaack olan beynelmilel kadın kongrasına memleketimiz namına iştirak edecek olan Efzayiş Süat hanım bugün Berline hareket edecektir. Kongrede beynelmilel birligin 25 inci senei devriyesi tes'it edilecektir. Kongre haziran nihayetine kadar devam edecektir. Mümessilimiz Efzayiş Süat hanım bir muharririmize şu izahatı vermiştir.

"— Kongreye kırk beş milletin mümessili iştirak edecektir. Kongre beynelmilel noktai nazardan kadınların menafiini temin edecek bazi kararlar alacaktır. Bu meyanda umumî bazi meseleler tetkik edilecektir. Evli kadınların tabiiyeti, evlenmemiş valide ve evlenmemiş validelerin çocuklarının vaziyeti, kadın ve erkeklerin ahlakta müsavatı, kız ve erkek çocukların ayni terbiye usüllerine tabi olmaları ve ayni suretle terbiye edilmelerinin teminî meseleleri görüşülecektir.

Kadın polisler

Bundan mada zabıtai ahlakiye vazifesini gören kadın polisler, kadınlara rey hakkı verilmeyen memleketlerde rey hakkı alınması için propaganda hareketleri yapılması, mesai hayatında kadın ve erkeğin müsavatının te'mini meseleleri de görüşülecektir.„

Türk kadın birliği beynelmilel birlikle daimî surette temasta bulunduğundan Kadın birliğinin fealiyeti de kongrede mevzuu bahsolacaktır'

Efzayiş Suat hanım belediye müesseseleri ile de temas ederek tetkikat yapacaktır. Efzayiş Suat hanımın bu hususta gazetemize yazdığı mekale dördüncü sahifemizdedir.

Muhafız gücü bisikletçileri

Mihalıççık, 4 (A.A) — Muhafız gücü bisikletçileri 19 u 30 geçe buraya gelmişler ve sporcular tarafından karşılanmışlardır.

Cuma günü

Aka Gündüzün son yazdığı edebî, millî ve mahallî güzel bir romanını neşre başlıyacağız.

Çapkın kız

Bu güne kadar yazılmış olan romanların dar çerçivesinden kurtulmuş yep yeni bir eserdir.

Cicim Ali ye

"Çapkın Kızın„ Ankaradan yazdığı mektuplarla başlıyan bu eser

Aka gündüzün

Çok zarif, çok ince ve çok yerli uslubile her zümre okuyucuyu peşinden sürükliyecek harekette ve canlılıktadır.

Çapkın kız

Ramanında Ankaranın, Anadolunun bütün genç Türkün ruhu gizlidir. Cumadan sonra karilerimiz günlerini zevkle geçirmeğe hazırlansınlar.

İtalya..

Tayyareler bu sabah geliyor

Tayyareler sabahleyin saat onda Büyük dereye gelmiş lacak

36 tayyareden ve dört gruptan mürekkep İtalyan tayyare filosu bu sabah saat 10,5 - 11 arasında şehrimiye gelecekktir.

Tayyarelerde 100 zabit ve 50 küçük zabit bulunmaktadır.

Tayyerelerden bir kısmı Anadolu sahilinde Omur yerine diğer üç kısmı da Büyükdere koyuna inecektir.

Tayyareciler Tarabyada Vali Vekili ve Şehremini Muhiddin bey, Kolordu Kumandanı Şükrü Naili Paşa, Tayyare cemiyeti reisi Fehmi bey ve İzmir hava kumandanı Resmî bey tarafından istikbal edilecektir.

İtalyan hava müsteşarı M. Balbo ve hava erkanı harbiye reisi ceneral Dö Pinedonun nezaretleri altında bulunan ta-

Büyükderede Tayyare hangarları

yyarecileri ve hey'et tokatliyan otelinde bir müddet istirahat ettikten sonra İtalyan sefarethanesine gideckler ve akşama kadar şehrin şayanı temaşa yerlerini gezeceklerdir.

Bu akşam sefarethanede bir ziyafet verilecektir.

İtalyan tayyarelerini gece limanda bulunan İtalyan muhripleri tenvir edecektir.

Tayyareler yarın sabah saat 7 de hareket edecekler ve Odesa ile Köstenceyi ziyaretten sanra 12 Haziranda avdet edeceklerdir.

O akşam kolordu kumandanı tarafından bir ziyafet verilecek ve ertesi akşam da İtalyan sefarethanesinde bir garden parti verilecektir.

Ayın 14ünde tayyareler İtalyaya avdet edeceklerdir.

Tayyarelerle beraber 10 İtalyan gazetecisi geliyor. Matbuat cemiyeti kendilerini istikbal edecek, maiyetlerine bir mihmandar ve avddette de şereflerine iki ziyafet verecektir.

Tekirdağ yangını

50 ev ve dükkân yandıktan sonra söndürüldü

Dünkü nushamızda Tekirdağında büyük bir yangın çıktığını geç vakit aldığımız bir telgrafla bildirmiştik.

Dün gelen tafsilâta nazaran yangın gece yarısı birden bire çıkmış ve şiddetle esen rüzgârın te'sirile süratle ilerlemiştir.

Yangın Çorludan gelen itfaiye grubunun yardımile öğleye doğru bastırılabilmiştir.

Şehrin şadırvan kahveleri denilen yerin aşağı ve yukarı kısımları kâmilen yanmıştır.

Yanan ev ve dükkânların 50 kadar olduğu tahmin ediliyor.

Prenses Evdoksiya

Bulgar Kralının hemşiresi geldi

Bulgar kralı Boris Hz. nin hemşireleri Prenses Evdoksiya dünkü ekspresle şehrimize gelmiştir.

Vali vekili ve Şehremini Muhiddin, Hariciye mmuru Hakkı beyler ile Bulgar sefaretanesi erkânı tarafından istikbal olunmuştur.

Prenses Hz. mütenekkiren seyahat etmekte olup maiyetleri erkânı refakat ediyorlar.

Prenses Hz. şehrimizin temaşaya değer yerlerini ziyaret edeceklerdir.

Gazinin en büyük eseri nedir?.

Güzideler diyorlar ki!..

Şairi âzamın cevabı

" Bana öyle geliyor ki o namütenahî şahsıyetin en evel hatıra gelen cihanşümul eseri bugünkü Türkiye Cumhuriyetidir.. „

Büyük Gazinin en büyük eseri hangisi olduğunu tayin etmek kolay değildir. Büyüklüğün küçüğü olamıyacağı gibi onun biri birinden büyük olan eserlerinin de en büyüğü olamaz. Her biri bir şehkârı dehaettir. Bununla beraber bana öyle geliyor ki o namütenahî şahsiyetin en evel hatıra gelen cihanşümul eseri bugünkü TÜRKİYE CUMHURİYETİdir. Ve ona ebediyetten bir nümune gibi bakabiliriz. Türkiye denilince nazarı muhayyelede onun banisi belki de halıkı bisanisi olan Gazii muazzam tecelli ediyor. Türk vatanına şanü şeref veren Reisicumhur Hazretleri büyüklüğünü kendisi için değil, milleti ve memleketi için göstermiştir.

En müşkül zamanlarda hallâli müşkülât olan naçarlıklar içinde çareler halkeden bu fevkalbeşer insan yalnız icazkâr bir surette muzafferane harbetmiş değildir. Meydana getirdiği inkılâp ile hem de Şarkı Garbetmiştir denilebilir. Niçin mi buyuruluyor? Gaflet ve cehaleti tenkil ile hak ve hakikati ilân ve tenvir, ilmü marifeti teşmil ile esatir ve hurafatı kahrü tedmir için! Memleket ve milletini maksudu asrî olan medeniyet hedefine tavsil ile neslinin ve ırkının ne kadar büyük olduğunu teşhir için!

Bu meşheri maalî ihfa edilemez. Bu terakkinin önüne geçilemez orun mutlaka arkasından gidilecektir. Hiç batmamak üzre bir güneş doğmuş, ve onun sayei semapayesinde doğmuştur. Büyük Gazi genç ve Türkiyeyi bir camiai abidat olasermediyete yadigâr etmiş ve yerzünde zekâyi beşer gibi bir halika mevcut olduğunu hâl vetikbale göstermek istemiştir ki tan ve milletine tahsis ettiği ihyarane mesai meyanında bu da bir kikat olarak tezahür etmiş oluy

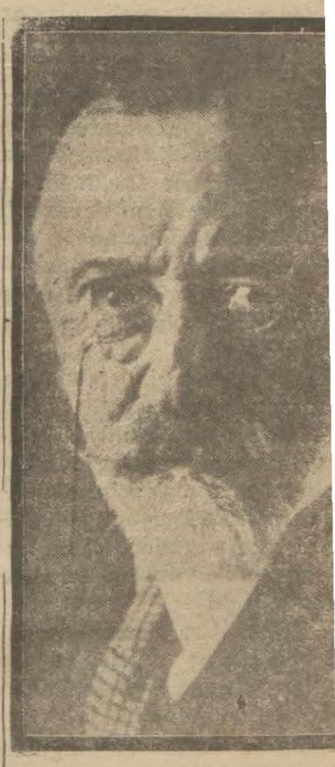

Büyük Türk şairi Abdülhak Hâmit Beyefendi

ABDULHAK HÂMİT

* * *

Şeref Bey diyor ki..

Gazinin en büyük eseri Türk milleti tarihinde yarattığı «Gazi Devri» dir.

Gazi devri bir ilmî ve rasionel çalışma devridir.

Gazinin diğer eserleri bu devrin mahsulleridir ki herbiri tarihdeki benzerlerinin en büyüğüdür.

Bunlardan bir ikisini göz önüne getirerek düşünelim:

Gazi bir yeni türk devleti kurdu. Devleti terkib eden unsurlar insanın düsünemiyeceği derecede müsadesiz ve fena şartlar içinde idi. Cihanın ümitsizlikdeki ittifakına rağmen Gazi bu Devleti kurdu. Bunun içindirki bu eser tarihteki benzerleri karşısında en büyük olandır.

Gazi bir teşkîlâtı esasiye yaptı. Bu kanunla türk milletine verilen ictimaî nizam—ferd amme hakla-

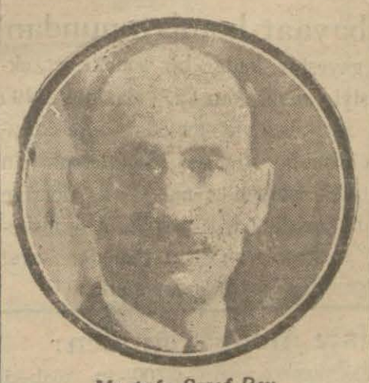

Mustafa Şeref Bey

ve bunların te'minleri— ile siyasi nizam—hakîmiyet teşkîlâtı, selâhiyetlerin tevzi ve mürakahesi ve birbirile münasebeti, salâhiyet makamlarının mesuliyeti—ilmin son esaslarına istinat etmek ve insanlığın bu yolda bütün kazandıklarını sinesinde taşımak itibarile diğer benzerlerinden üstündür.

Gazinin asrî milletlerin birinci hayat şartları olan bilgiyi en kolay vasıtasına bağlamak için yaptığı harf inkilâbı neticeleri itibarile hiç şüphe yok benzerlerinin en zengini ve bundan ötürü en büyüğüdür.

Ve sonra ve sonra.

Fakat benzerleri arasında en yük ve en yüksek olan bütün bu leri koruyacak, bunların yaşayupmelerini, sürekliliklerini te'min decek, türk milletinin gelecekte tac olduğu bütün yenilik ve ilerme hareketlerini mümkün kılacbenim «Gazi devri» dediğim o büeserin sürekliliği ve devamıdır.

Bu devrin farik alâmetleri, müyiz vasıfları nelerdir?

Onlar şunlardır:

Milletin hayrına çalışmak a ve kararı;

Milletin hayrı denilen şey'in hakikî kuvvetin milletin hakikî leğinde olduğuna sarsılmaz surehman;

Bu hakikî dileğin mahiyetini zebilmek için inceden inceye bmak sabrı;

Bu suretle sezilen hakikî mi dileğini kuvvetli ve hakîm mükirede bütün uzuvları tam bir hakabiliyetine gelinciye kadar beyüp böyütme hassası; Hiç bir cihi eksik ve noksan olmiyacak sure hazırlanan millet dileğini ihma ve fütursuz olarak eğilmez ve sarmaz bir irade ile tatbik;

İşte bu esaslara istinat ettiği dirki «Gazi devrinin» eserlerin herbiri bütün millet efradı taraftan şevk ile benimseniyor.

Bu sebeblere dayanarak bende Gazinin en büyük eseri, yarat «Gazi devridir» diyorum.

Zaten tarih, devir yaratamayan yüklerin eserinin payidar olmadını da gösteriyor.

Burdur meb'usu
MUSTAFA ŞEREF

Üçüncü liste

Garyri mübadillere pa

Tevzlat komisyonu tarafdan üçüncü bir liste hazlanmaktadır.

Bu listeye (100) gayri mübaithal edilecektir.

Tevzlata liste temamlaıktan sonra başlanacaktır.

TEPEDELENLİ ALİ PAŞA ve VASİLİKİ

Ah.. bir kadının minnetle sevmesi ne demktir? Biliyor musnnuz?

Yanan kavruk dudaklarını onun kızıla çalan, dalgalı siyah saçlarına dokundurdu

Milliyetin tetrikası : 25 — *AYHAN*

Vasilikinin nice canları yakıp aşk kafesine ateşler düşüren içinden pazarlıklı gözleri kapalıydı. Gözkapaklarına kıvırcıkla nan örümcek ayaklı kirpikleri birbirine geçip giriftlenmiş gibiydi.

Oda hizmetçisi pazılarını ovuşturuyordu. Hey azizim: İhtiyar Alinin yerinde hangi duygusuz olsa kalbine şeytanlar girmez, hangi uçkuruna pek adamın yüreğine yer yer fitneler düşmezdi? Böylesine fettanlar elinden yüreği yareli olanlar meydan yerine gelip:

— Hu.. İmanım!..

diye bir kere döneşerek söylesinler. Yalan mı gerçek mi?

Ali Paşanın dış yüzüne bakanlar: «Ama nasırlı yürekli adam! derlerdi. Gelgelelim içyüzünü anlıyanlar anlasmlar işte...

Hizmetçi kız Ali Paşanın odaya girdiğini görmüştü, telâş içinde yerinden kalkıp dışarıya çıkmak istedi.

Tepedelenli yerinden kımılda mamasını işaret etti:

— Nasıl? diye fısıldadı. Hizmetçi kız hanımın baygınlık geçirdiğini anlatmak için gözlerini süzüp kaldı. İhtiyar adam meseleyi anlayıvermişti. Zaten bunu anlamak o kadar ferasete bağlı değildi.

Hakikat Kîra Vasiliki sabahtan beri birkaç defalar ayılıp bayılmıştı, genç kadın aslından sinir illetine müptelâ idi

Sabahın alaca karanlığında Tepedelenliyi bir elinde kubur ö tekinde geniş ağızlı bir kılıçla görünce önüne atılıp Saraydan çıkmasına mâni olmak istemiş, muvaffak olmaymca da:

— Ah... Panaiyamû... diye şarkkadak düşüp bayılmıştı.

Papaslar getirilmiş, bilekleri gül sirkelerile ovalanmıştı, ve lâkin biri de kâr etmemişti. Güzelliği Yanya elinde dillere destânolan bu sinirli kadın, hakikat buruşuk yüzlü Pinpon Ali Paşayı seviyor muydu?

Ah efendim, böyle şeyleri yadırgıyanların herzaman aldandıkları çokdefalar görülmüş şeylerdendi.

Gönül işiydi bu közum... Yeşil başlı «Kurbağanın» mercimek gözlerine hayran olup vurularak tam yedi sene göl kenarında bekliyen Civanın hikâyesi böylesine «Vurğunlar» için temsil getirilmemiş miydi?

Evet: Vasiliki Ali Paşayı çok.. hem de pek çok seviyordu, ihtiyara eldenayaktan tutkundu.

Onu: baba gibi hürmetle, Hâmi gibi minnetle candan seviyodu. Ah... bir kadının minnetle sevmesi ne demektir? bunu bilenler var mı? eğer varsa şüphesiz onun ne demek olduğunu da anlarlar!

Ali Paşanın Sedir kenarma Diz üzerine çöktüğü görüldü. Vasilikinin ak elini kendi buruşuk avuçları içine almıştı, ovalayıp sıkıştırıyordu.

Hizmetçi ayağa kalkmıştı, karşıdan Hanımı ile Efendisine bakıyordu, belliydi ki: kızıl Yanaklı yerden yapma Arnavut kızı onlar için acmıp sızlanıyordu.

Vasiliki yavaş yavaş gözlerini aralıyordu, ne saadet? işte artık yavaş yavaş kendine geliyordu, ve sonra Ali Paşanın titriyen ellerini sıkar gibi olmuştu, gözlerini aralayıp kapamıştı, iztiraple kadının yavaşça:

bitmedi

İLANLAR

Lâleli Apartımanları müdiriyetinden:

Lâleli harikzedegân devairi müçtemiasının 3 üncü dairesinde 2 numaralı üç odalı hane bilmüzayede icara verileceğinden Haziranın 10 uncu pazartesi günü saat 12 de fiyatı haddi layıkında görüldüğü takdirde ihalei kat'iye icra kılınacaktır. Talip olanların pey akçelerini alarak müdiriyet dairesine müracaatları.

Taksim bahçesi

Bu akşam yaz sahnesinin küşadı münasebetiyle
3 KUBANOLA
MOLY ve PARTNERS
AMUR
İlk defa olarak icrayı lubiyat edecektir.
Restoran alâ kart servis

Erzak ve mahrukat münakasası

Nafia fen Mektebi mubayaat komisyonundan

Mektebin (930) senesi mayıs gayesine kadar bir senelik et, ekmek, erzakı mütenevvia ve sebzesiyle mahrukatı (27 Haziran 929) Perşembe günü saat 14 te kapalı zarf usuliyle ihaleleri icra kılınmak üzere ayrı, ayrı münakasaya konulmuştur. şaraiti anlamak için her gün ve münakasaya iştirak etmek isteyenler müessesatı ticariye ve ziraiye mübayaat komisyonuna tevdi edecekleri % 7/5 nisbetinde teminat akçeleriyle teklifat mektuplarını saatı ihaleden evel Gümüşsuyunda mektepte komisyonumuza teydi eylemeleri.

Cibali tütün fabrikaları müdiriyetinden:

Tahminen hurda ve iskaraa olarhk; kanaveçe Ko - 2700 - ip, tönbeki bezi ve çul - 1000 - çivi - 5000 - pirinç : demir, dökme çinko - 5000 - karton balya kapağı tahta adet - 6000 - küçük teneke - 1500 - Haziranın 12 inci Çarşamba ve 13 üncü Perşembe günleri alenen müzayede edileceğinden taliplerin yüz lira pey akçeleriyle işbu günlerde saat ondan on altıya kadar fabrikada bulunmaları ve nümunelerin her gün fabrikada görülebileceği.

Devlet demiryolları ve limanları umumî idaresinden:

Haydarpaşa dalgakranında batmış olan "Anadolu„ muşunun bulunduğu mahalde satılması için evelce yapılan müzayedede verilen fiatlar haddi layikını bulmadığından mezkûr muşun 25-6-929 salı günü şeraiti sabıka dairesinde ve kapalı zarfla tekrar müzayedesi icra olunacaktır. Arzu edenlerin tarihi mezkûrde saat 15,30 kadar teminat mektuplarile teklifnamelerini ayrı

HARİÇTEN ALDIĞIMIZ HABERLER

İtalyada

Yanar dağ

Gene ateş püskürüyor!

Vezüv yanar dağı ateş püskürmeye başladı..

Napoli. 4 (A.A.) — Vezüvün indifaı, korkunç bir nispet almıştır. İki lav seli inferno vadisine doğru ilerlemekte ve tahliyesine lüzûm hasıl olmuş olan ufak Attaviyano kasabasını tehdit etmektedir.

Londra 4, (A.A.) — Napoliden Daily Mail e bildiriliyor: Vezüvün indifaları infilâk şeklinde olup yeri sarsmaktadır. yirmi yarda arzında olan lav nehri saniyede iki kadem sürʼatle ilerlemektedir. Şimdiki indifa son senelerdeki indifaların en şiddetlisidir. Terzizno dan iki kilometre mesafede kâin bulunan Barre kasabası şimdiden lavlar altında kalmıştır. lavlar Terzîznoya doğru ilerliyor.

Napoli, 5 (A.A.) — Vezüv yanardağının indifaları azalmıştır. Son 48 saat zarfında fışkıran lavların miktarı sekiz milyon metre mika'bı tahmin olunuyor.

Her noktada ittilâf edildi

Paris, 4 (A. A,) — Hey'eti umumiye celsesinde, mütehassıslar bütün esaslı noktalar hakkında ittilâf etmişlerdir. Raporun hafta nihayetinden evvel imzasını derpiş etmektedirler.

Mütehassıslar, umumî ittilâfın mevcut olduğunu müşahede ettikten başka Belçika markları meselesinde bir ittilâf elde etmek maksadiyle bir usul de kabul etmişlerdir. Bu mesele ya raporda ve yahut gece tali komite tarafından tanzim ve tesvit edilmiş olup, beynelmilel bir kıymeti haiz bulunan ve kat'i raporun Perşembe günkü umumî celsede okunmasına müsaade bahşolan merbut bir vesikada zikredilecektir.

Yunanistanda

Usulen istifa

Atina, 5 (A. A.) — M. Venizelos, bugün istifa edecektir. Reisicümhûr M. Kunduryotis kendisini tekrar kabine teşkiline memur edecektir. Yeni kabinenin evelkinden biraz farklı olması ve hariciyeye M. Romanosun münakalât nezartine de M. Gonatasın getirilmesi muhtemeldir.

İtalyan tayyareleri geçti

Atina, 5 (A.A) — İtalyan hava filosu Atina üzerinde uçmuş, saat on buçuğu beşde İskaramagna koyunda suya inmiştir.

Türkiye-Fransa

Esas itibarile itilâf hasıl oldu

Dünkü posta ile gelen «Tamps» (Tan) gazetesi Türkiye-Fransa müzakeratının son safhası hakkında malûmat verirken Türkiye-Suriye hudutları hakkında cereyan eden müzakeratın esas itibarile bir itilâfla neticelendiğini ve bu itilâfın metni de bu günlerde takarrür edeceğini yazıyor ve diyor ki:

«Bu itilâf Türkiye ve Suriye arasındaki hudut hattını kat'iyen tespit etmekte ve iki tarafı tatmin ve tarafeynin komşuluk münasebatını takviye edecek bir mahiyettedir. Hududun asayişi, ticaret ve şimendifer münakalâtı, Türk veya Suriyeli olanların hakkı hiyarları mesailinin halline matuftur.»

«Temps» gazetesi bundan sonra Ankara ve Paris arasında bütün mesailin halledileceğini ve umumî surette bir Türk-Fransız dostluk muahedesinin aktedileceğini ilâve ediyor, diyor ki:

«Ankarada aktedilen esas itilâf Türkiye-Fransa münasebatında mühim bir tarih teşkil eder. M. Briand ın siyasetini gösteren sulh ve mukarenet fikri ile tahakkuk etmiştir. Ankarada bizzat Gazi Mustafa Kemal Hazretleri müzakeratın muvaffakiyetle neticelenmesine alâkadar olmuşlar ve müzakerat gerek Türkiye Hariciye Vekili ve gerek Fransız sefiri tarafından hüsnü neticeye isal edilmiştir. Sarfedilen bu mesaiye Türkiyenin Paris sefiri Fethi bey de müsmir surette yardım et-

Fransada

Borçlar meselesi

Parlamentoda Hükûmetten istizah edilecek

Paris, 4 (A.A.) — Meb'usan meclisi, celse sonunda, müttefikler arasındaki burçlar mes'elesi hakkındaki istizah takrirlerinin müzakere edileceği günün tayini ile meşgul olmuştur. M.Poincare 25 Haziran tarihini teklif etmiştir. Sosyalistlerden M. Renaudel hükûmetin hattı hareketi hakkında izahat istemiş ve verdiği istizah takririnin ayrıca müzakere edilmesi noktasında ısrar etmiştir. M. Poincare M. Renaudelin iddiasını ve noktai nazarını cerhederek hükûmetin 25 Haziranda cereyan edecek müzakereden evel hiç bir taahhüde girmiyeceğini teyit eylemiştir Hükûmet mütehassısların raporunu müttefiklere ait borçlar mes'elesile aynı zamanda meclise arzedecek ve bu iki mes'eleden birinin diğerinden evel tetkik ve müzakeresi hususunu meclise bırakacaktır.

Meclis M.Renaudelin istizah takririnin müzakeresini 249 muhalif reye karşı, 321 rey ile 25 Hazirana tehir etmiştir. Hükûmet itimat mes'elesini ileri sürmüştü. Bundan sonrâ meclis posta memurları mes'elesi hakkındaki istizah takrirlerinin müzakeresini, hükûmetin gene itimat mes'elesini ileri sürmesi üzerine 189 muhalif reye karşı 315 rey ile 6 Hazirana tehir eylemiştir.

Rusyada

Ford tesisat yapıyor

Londra, 5 (A.A.) — Nevyorktan "Daily Mail„ e bildiriliyor; Henry Ford Sovyetlerle imza etmiş olduğu mukavele mucibince yalnız Rusyada muazzam bir otomobil fabrikası vücude getirmegi değil, aynı zamanda Rusyanın sanayi ve ziraatini de inkişaf ettirmeği taahhüt etmektedir. M. Ford hali hazırda 35 milyon tondan ibaret olan Rus kömür istihsalâtını 75 milyon tona, petrol istihsalâtını, 12 milyondan 22 milyona ve demir hasılatını 4 milyondan 10 milyona çıkarmak için lâzım gelen bütün tedbirleri şimdiden ittihaz etmiş olduğunu beyan etmiştir.

Amerikada bir ihtilâf çıktı

Washington, 4 (A.A.) — Ahiren mümessiller meclisi tarafından kabul edilmiş olan gümrük tarifeleri hakkındaki kanun lâyihası Ayan meclisinde şiddetli bir muhalefete maruz kalmıştır. Bir şayiaya nazaran M.Hoover bu kanun lâyihasını kâfi ve memnuniyetbahş telâkki etmektedir. Müşarünileyh bu projeyi "mahdut surette yeniden tetkik„ şeklindeki vesayasına muvafık bulmamakta ve diğer bütün şuabatı mesaiyi pek fazla müstefit eylediği halde çiftçilerin istifadelerini pek az temin eylemekte olduğu fikrindedir.

Reisicümhur, kunduralarla şeker hakkında teklif olunan tarifeleri tetkik etmekte ve, denildiğine göre bunları pek yüksek bulmaktadır. Şimali garbî havalisindeki büyük ziraî teşkilât Reisicümhur nezdinde şiddetli protestoda bulunmuşlardır. Projenin hali hazırdaki şekliyle kanun halini alamıyacağı muhakkak görünmektedir. Ayan meclisi maliye encümeni bu projeyi müzakere etmektedir, fakat ağustos ayı iptidasından evvel umumî surette müzakere edilmek üzre Ayana tevdi etmiyecektir.

İnfilâk oldu

Northbergen (New Jersey) 4 (A.A.) Kayaları berhava etmek için kullanılacak 275 kilogramlık bir dinamit vakitsiz olarak şehrin yakınında infilak etmiştir. İki telef ve iki vahim mecruh vardır.

Afganistanda

Dahili harp

Peşavar, 5 (A.A.) — Şimdiye kadar teeyyüt etmemiş olan bir takım haberlere nazaran son zamanda Kandeharda kendisini Afgan emiri ilân etmiş olan Ali Ahmet Han, mezkûr şehirde Habibullahın askerleri tarafından esir edilerek Kâbile gönderilmiştir.

Istanbul İkinci Ticaret mahkemesinden: İlânı iflâsına karar verilen sıhhat ecza deposundaki eşyadan s. karlispat, kaşe, lâtik eşya vesaire 15/6/929 Cumartesi saat 10 da dördüncü Vakıf Hanında mezkûr depoda bilmüzayede satılacağından talip olanların yevmi mezkûrda ha-

İngilterede

Yeni kabine

Macdonald geliyor..

Macdonald yeni İngiliz kabinesini teşkil edecek...

Londra, (A.A) — M. Macdonald yarın Kralı ziyaret edecek ve kâbine teşkilini hiç şübhesiz kabul eyliyecektir. M. Macdonald kabinedeki mühim mevkiler için intihap etmek niyetinde bulunduğu mesai arkadaşlarının isimlerini Krala bildirecektir. Siyasî mahafilde zannolunduğuna göre M. Thomas hariciye, M. Henderson dahiliye ve M. Snowden maliye nezaretlerine getirileceklerdir.

Yeni hükûmetin teşekkülüne ait muameleler bittikten sonra ve yeni parlamento toplanmadan evel M. Macdonaldın bir çok günlük bir mezuniyet alması muhtemeldir.

M. Macdonald intihap mücadelesinin esasen pek yerinde olmıyan sıhhî vaziyeti için büyük bir yorgunluk teşkil ettiğini söylemiştir. Mesai fırkası icra hey'eti parlamento toplandığı vakit takip edilecek umumî siyaseti ve iftitahî nutukta izah edilecek kanun ve nizamların ana hatları hakkında müzakeratta bulunmak üzre yarın içtima edecektir. Muhalefet fırkalarının tarzı hareketi, amele fırkasının proğramına tabi olacaktır.

İngilterenin vaziyeti

Paris, 4 (A. A.) — M. Herriot tarafından Vonnas ta irat olunup bazı kısımları yanlış neşredilmiş olan nutkun aslı şudur:

"Fransa bir ziraat memleketi olmak mahiyet ve hususiyetini muhafaza etmelidir, Bir milletin yalnız bir san'atla meşgul olması çok tehlikelidir. Bütün endişelerine iştirak mecburiyetinde bulunduğumuz İngilterede hadis olan vaziyete bakınız. İngiltere kısmen büyük harbın sonuna kadar Fransaya yardım hususunda gösterdiği hulûs ve istikametten dolayı iztirâp çekiyor, İngiltere müthiş bir işsizlik meselesiyle uğraşıyor. Ve iktısadî muvazenesini iade için çok büyük gayretler sarfetmek mecburiyetinde bulunuyor. İngiltere de tıpkı Fransa gibi, diğer milletlerin ve dominyonların inkişafile tehdide maruz bulunan sanayi menbalarını ikmal edecek menbalara malik bulunsaydı çok bahtiyar olurdu.

İngiltere bu güçlüklere de mazlde olduğu gibi azim ve gayret gösterecek, fakat her halde haylı sıkıntı çekerek galebe edecektir.

İşsizlerin mikdarı arttı

Londra, 4 (A.A.) — İngilterede 27 Mayıs tarihinde işsizlerin mikdarı 1,132,300 kişiye baliğ bulunmakta idi. Şu hale nazaran işsizlerin adedi 13 Mayıs tarihindeki miktardan 27,638 fazladır.

M, Macdonaldın beyanatı

Paris, 5 (A.A.) — Petit Parisien gazetesinin Londra muhabiri M. Macdonald ile bir mülakatta bulunmuştur. M. Macdonald demiştirki :

« Biz tahdidi teslihat ve sulh sahasında amelî bir siyaset takip edeceğiz, ve her şeyden evel ve bilhassa Fransanın muavenetine güveniyoruz. »

Muhabirin Almanya, İngiltere ve Fransa arasında üç taraflı bir ittilâf vücuda getirilmesi mes'elesini ima etmesi üzerine M. Macdonald şu sözleri söymiştir.

« Biz bütün Avrupaya şamil yeni bir teşriki mesai devresi açmak istiyoruz, Artık rekabetler, yekdiğerin aleyhinde veya lehinde, itilâflar olmıyacak, gizli diplomasiye yer bırakmıyacaktır. Biz tamirat mes'elesile borçlar mes'elesini birbirine karıştırmıyoruz. Borçlar mes'elesi hakkında yeni esaslara istinat ve M. Hoover ile teşriki mesai olunarak müzakerata girişilecektir.

Kralın oğlu yaralandı

Vancouver "İngiliz Kolombiyası„ 5 (A.A.) — İngiltere kralının üçüncü oğlu duc de Gloucester in at üstünde yapılan bir polo partisinde köprücük kemiği kırılmıştır. Sıhhî

Son Haberler

Ruslarla yeni ticaret mukavelesi yapılacak

Ankara, 5 (Milliyet) — Ruslarla mevcut ticaret mukavelesinin müddeti bitmek üzredir. Temdit müzakeresinde teferrüatın tebdili mukarrerdir. Tacirlerin şikâyetleri tespit edilerek yeni başlayacak olan müzakerede bunlar nazarı dikkata alınacaktır.

Meclis reisi bugün geliyor

Ankara, 5 [Milliyet] — Meclis reisi Kâzım paşa Hz. buğün İstanbula hareket etmiştir. Kâzım paşa Hz. İstasyonda merasimle ve parlak bir surette teşyi edilmiştir.

Meclis reisi hareketinden evvel Hukuk mektebindeki imtıhanlarda bulunmuş ve talebeyi dinlemiş ve mektepten takdiratta bulunduktan sonra ayrılmıştır.

Fethi Bey de bugün geliyor

Ankara, 5 (A. A.) — Kâzım Pş. ile Paris büyük elçimiç Fethi B, de hareket etmiştir.

Müşarun ileyhima Reisicumhur Hz. namına ser yaverleri ve sefirler tarafından da teşyi edilmişlerdir.

Divanı Âlî Eskişehirde toplanıyor

Ankara, 5 (Milliyet) — Divani Âlinin Eskişehirde toplanması takarrür etmiştir.

Kadriye H. ve rüfekası İzmirde

İzmir, 5 (A. A.) — Kadriye H. ve rüfekası Konya vapuru ile bu gün şehrimize getirilmiştir.

Bir Amerikalı profesör İzmirde

İzmir, 5 (A. A.) — Kolombiya darülfünunu yüksek muallim mektebi müdürü ve beynelmilel muallimler enstisüsü azasından Profesör Roveno şehrimize gelmiş ve dün Amerikan kolleji ile erkek muallim mektebinde bir konferans vermiştir.

Bisiklet müsabakası

Ankara, 5 (Milliyet) — Çankaya kulubü 3500 kilometroluk bisiklet müsabakası tertip etmiştir. İstikamet Aakara - Eskişehir - İstanbul - Bandırma - Manisa - Konya - Kayseridir.

Buğday buhranı var

Londra, 5 (A.A.) — Chicagodan bildiriliyor: Amerika ziraat nazaretinin buğday buhranına uğramış olan ziraatçilere ilk bir yardım olmak üzre 100 milyon dolar tevzi edeceği haberi şayi olur olmaz, buğdayın fiatı 5/6 sent nisbetinde yükselmiştir. bu hal açıkçılar arasında bir panik teylit etmiştir.

Yugoslavyada dolu

Zagrep, 5 (A. A.) — Zagreb havalisinde çok şiddetli bir fırtına, olmuş; yumurta - iriliğinde dolu yağmıştır. Külliyetli zarar hasar vardır

İlân

1.— Sinop hapishanei Umumisindeki mahpusine 1 Haziran 929 tarihinden Teşrinisani 929 gayesine kadar verilecek altı aylık ekmek 1 Haziran 929 tarihinden itibaren yirmi gün müddetle, kapalı zarf usuliyle münakasaya vaz olunduğundan talip lerin ihalenin icrasından mukaddem mühürlü zarfa altı aylık bedeli muhammini olan «12960» liranın yüzde yedi buçuğu nispetinde verilmesi lâzım gelen teminatı muvakkateye ait makpuz ilmühaberi veya Banka kefaletnamesi kıymeti muharriresi üzerinden istikraz dahili tahvili borsa fiatından, yüzde on noksaniyle diğer millî esham ve tahvilât ve kanunu medeniye tevfikan irae olunacak emvali gayrı menkulenin ancak birinci derecede ipotek olarak kabuli caiz olduğundan evrakı müsbite ve sairenin teklifi havi varaka talibin ismi yazılı zarfla birlikte diğer bir zarf derununa konularak işbu zarfın üzerine hangi işe ait bulunduğunun işaret olunması suretiyle yevmi ihale olan 20 Haziran Perşembe günü saat onbeşte dairei hükûmette teşekkül edecek komisyonu mahsusuna müracaatları.

2.— Münakasa kaimesinde muharrer başlıca şerait.

A.— Hapisaneye verilecek ekmek Samsun Boyabat düz ve temiz kırmasından olacak ve bir adet ekmek üçyüz dirhem olarak taph edilecektir.

B. —Hapishaneye verilecek ekmek her gün doktor tarafından muayene edilecek ve muayene neticesinde pişkin olmadığı ve karışık bulunduğu anlaşıldığı takdirde hariçten mübayaa olunarak farkı fiyat müteahhidin matlubatından tenzil edilecek ve bu hususta müteahhidin hiç bir itiraza hakkı olmıyacaktır.

C.— Münakasa müddetinin hitamında muktezi ekmek yeniden münakasaya vazedilip ihale olununciya kadar işbu şerait dairesinde müteahhidi evel yeni ihale olunacak bedel ile ekmek vermeğe mecburdur.

T.— Her gün talep olunan ekmek ezani saat sekize kadar hapisaneye teslim edilecek bir gün pişen ertesi gün teslim ve tevzi olunacaktır.

H.— Ekmek bedeli mevcut havalesi ve istitaati maliye nisbetinde hapishanece tanzim olunacak musaddak senet mucibince alelûsul onbeş günde mal sandığından tesviye olunacaktır.

3.— Münakasa kaimesi süreti musaddakasının yeni postane arkasında Türkiye Hanında Malûl Gaziler kol lektif şirketi müdüriyetinden iste-

İLÂNLAR

Pehlivan güreşleri

Bu Cumadan itibaren her Cuma günü Kadiköyünde Kurbağalı dere de gazhane karşısında Sinan beyin Çınar altı mesiresinde meşhur pehlivanlar tarafından güreşler icra edilecektir. Güreş meraklılarına tebşir olunur. İkramiyeler başa 25, ortaya 10, küçük ortaya 5 liradır.

Maarif Müdürlüğünden:

Bestegâr Leylâ Hanımın hakkı telifine malik olduğu Hüzzamdan: ey sabahı hüsnü ansın. Suzidilden: saz semaisi, bu gönül sevmeyecek sandım, bestenigârdan: ey andelip. Hicazdan: acap hali dili: şu dilberi nazın Tahirpuselikten: Göynümün pek gizli, şevkefsadan: Ah ey tuli dil. Kürdili hicazdan: ne için mahzun şu dili şeyda. Şehnazdan: Kimgörse seni nam şarkıların hakkı telif ve hukuku intifaiyesini Cak Giranberk ve Hırant Balcıyan efendilere satmış ve resmi kayıtlarına da bu bapta meşruhatı lâzıme icra edilmiş olduğu ilân olunur.

* * *

Udî Selâhaddin bey hakkı telifine malik olduğu Hüzzamdan: yıllarca bana yarı füsünkâr, inleyen Udum mu yoksa ben miyim nam şarkıların ve Kemani Ferruh bey hakkı telifine malik olduğu Uşşaktan: Beni tenvire uzak kalmak. Rastan: gülerken beni ağlattın, nam şarkılarının hakkı telif ve hukuku intifaiyesini Hırant Balcıyan Efendiye satmış ve resmi kayıtlarına da bu bapta meşruhatı lâzıma icra edilmiş olduğu ilân olunur.

ZAYİ: İlgaz kazası askerî şubesinden aldığım askerî vesikamı zayi ettim. Yenisini çıkaracağımdan eskisinin hükmü olmadığı ilân olunur. Çörekçiler köyünden hatip oğullarından Ali oğlu Hasan.

Yozgat nafia baş mühendisliğinden:

Yozgat - Yerköy tarıkı üzerinde 9+075 den 12+508 kilometreye kadar olan kısım tarikin imalatı sınaiye ve şosanın tamiratı esasiyesi bedeli keşfi olan 32822 lira 88 kuruş bede ıyl! [68--929 Cumartesi günü saat 16 da kapalı zarf usuliile münakasaya vaz edilecektir taliplerin bedeli keşfin yüzde yedi buçuğu nisbetinde teminat akçesi veya banka mektubu ibraz etmeleri lâzımdır tafsilât almak için Yozgat baş mühendisliğine müracaat etmeleri ilân olunur.

‚MİLLİYET„İN ŞEHİR VE MEMLEKET HABERLERİ

Tavlayı kaldırınca

Kafasına indirdiği Mordahayı öldürdü

Galatada Şehsuvar sokağında oturan İran tabasından Mordohay evelki gece sirkecide Ismailin kahvesinde acem Abbasla tavla oynamaktalarken aralarında kavga çıkmış ve Abbas tavlayı kaldırdığı gibi Mordahayın kafasına şiddetle vurmuştur. Bundan sonra Mordahay buradan kalkarak evine gitmiş ve yatmıştır. Lakin biraz sonra başı fenalaşmış ve biraderi Davit tarafından İngiliz hastahanesine yatırılmış isede oradan biraz geçer geçmez ölmüştür. O sırada acem Abbasında karakolda ifadesi alınıyormuş. Kardeşinin öldüğünü haber alan Davit çakı ile Abbası karakol içinde yaralamıştır.

Deli bir kız kendini astı

Üsküdarda Hacı Mehmet sokağında oturan dülger Hasan ağanın 28 yaşındaki kızı Zeynep hanım dün kendisini asmak suretile intihar etmiştir. Yapılan tahkikat neticesinde müptellişşuur olduğu anlaşılmıştır.

Damarlarını kesti

Bakır Köyünde İmam sokağında oturan Selânikli Nafi beyin oğlu İbrahim Ziya bey sağ kolunun damarını kesmek suretile intihara teşebbüs etmiştir. Vaktında yetişilerek kurtarılmış olup tahkikat yapılmaktadır.

Bir kadın zaruretten kendini denize attı

Zeni isminde 55 yaşında bir kadın dün köprünün Haliç kısmı cihetinden kendini denize atmak suretile intihara teşebbüs etmiş isede kurtarılmıştır.

Yapılan tahkikat neticesinde sefaret yüzünden intihare teşebbüs eylediği anlaşılmıştır.

Güzellik yüzünden çıkan kadın kavgası

Kadıköyünde şoför Adilin zevcesi Hacer H. komşusu Esma H. ile güzellik rakabeti yüzünden kavga etmiş neticede Esma H. tarafından fena halde dövülmüştür.

Top kavgası

Şehremininde Taşkasapta talebe Abdullah topunu oynamak için vermediğinden dört kişi tarafından fena halde dövülmüştür. Dövenlerden Mari kaçınılmıştır.

5000 lira dolandırarak kaçtı

Ticaret yapan Mehmet Ziya namında biri piyasadan 5000 lira dolandırdıktan sonra ortadan kadem basmıştır.

Tabancayı çekerken

Tüksimde bir tütün deposunda çalışan Remzi, arkadaşı ile kavgaya tutuşmuş, vurmak için tabancasını çakerken yakalanmıştır.

Kaçak kâğıtlar

Galatasta boş bir motörün içinde 75 paket kaçak sigara kâğıdı bulunmuş motörle beraber müsadere olunmuştur.

Bir yankesici yakalandı

Eminönünde Moda terzihanesi önünde giderek yankesicilik sûretile üç top kumaş aşırmağa teşebbüs eden Nevzat, Vitali ve Ali yakayı ele vermiştir.

İLAN

Kapazarının Bıçgıdere ormanından gayri mamul metre mikâb hesabile iki bin yüz kadar kırk dört ıhlmur ve beş yüz köknar eşçarının dört kalem kat ve ihracı beher metre mikâbı gayri mamul kayın yirmi beş kuruş ıhlamur yetmiş bir kuruş ve köknar üç lira otuz kuruş bedeli ile ilân ve şartnameleri mevat dairesinde kapalı usulile 1-6-929 tarihinden 7-929 tarihine kadar müzayede vazedilmiştir. Talipler Kocaeli orman müdüriyeti komisyonu müracaatları ilân olunur.

T. Odası

Maliye V. line teşekkür etti

Yeni bir tacir sınıfı ihdas edildi..

İstanbul Ticaret odası meclisi dün toplanmıştır.

Bu içtimada, Maliye vekili Beyin B. M. meclisinde irat ettiği nutkunda yeni tarife meselesi dolayısile oda hakkında sarfettiği takdirkâr sözler memnuiyetle karşılanmış ve bir teşekkür telgrafı çekilmesine karar verilmiştir.

Oda nizamnamesinde yapılan tadilât üzerine sermayeleri (1500-15,000) lira olan odadaki dördüncü sınıf tacirlerin ikiye ayrılarak (1500-5000) lira sermayeli beşinci bir sınıf ihdası müvafık görülmüş ve bunların kayıt ücretlerinin tespiti için idare hey'etine salâhiyet verilmiştir.

Dördüncü sınıf sermayesi (5000) liradan (15000) liraya kadar olan tacirlerdir.

Rusyaya 300,000 kilo cehri ihracı

Rusyaya ihrac edilecek olan (300,000) kilo cehrinin alâkadarlara tevzii için bu mesele idare hey'etine havale olunmuştur. Ticaret borsası haricinde muamele yapan bazı tacirlerin tecziyesi tekarrür etmiştir.

Ticaret muahedeleri

Yeni gümrük tarifesinin şumulü haricinde kalan devletlerle akdolunan muahedelerin ne zamana kadar devam edeceği, alâkadar tacirlerin mutazarrır olmaması için, İktisat vekâletinden telgrafla sorulması tekarrür etmiştir.

Ruznamedeki maddeler görüşüldükten sonra reis vekili Hamdi beyin teklifile gizli bir celse akdolunmuştur.

Deri fiatları

Düştüğünden bir rum fabrikatörü iflâs ediyor

Son zamanlarda Avrupada ham deri fiatleri ehemmiyetli bir surette düşmüş ve İstanbul piyasasında tesirini göstermiştir. Fiatlerde yüzde elli kadar tenezzül vardır.

Külliyetli deri stoku bulunduran bazı fabrikalar, bu tenezzül üzerine müşkül bir vaziyete düşmüşlerdir.

Bu meyanda sermayesine nispetle fazla malı olan yedikuledeki bir Rum debbağ fabrikasının (80,000) lira açıkla hali acizde olduğu ve iflâs edeceği şayi olmuştur. Diğer müesseseler müflis vaziyette değildir.

Limanda

Limanda kaçak..

Motör ile kaçakçı rum yakalandı

Evelki sabah Ali Yunus kaptanın idaresindeki (333)numaralı Ankara motörü limanımızda Fransız bandıralı "Amazon„ vapurunndan (13) top ipekli ve(23) top basma, " Karaman „ vapurundan (17) Şarpa alarak Haliç doğru kaçırmakta iken yakalanmıştır.

Motörde bulunan kaçakçı « istirati Kleanti » gümrük muhafaza memurları tarafından takip edildiğini görünce denize atılarak firara teşebbüs etmişsede derdest olunmuştur.

Evelki gün Köprülü handa 11 N. dairede bulunan kaçak ipekliler dolayısile komisyoncu ibrahim ve kösele taciri Artin Ohannes isticvap olunmuşlardır. Bu ipeklilerin gümrük resmi (1670) lira kadardır.

İlân

Evkaf müdürlüğünden

Kilo	Cinsi
17500	Koyun eti
4500	Sığır eti
40150	Ekmek
19000	yoğurt
29000	Süt

Guraba hastanesine lüzumu olan bervechi bâlâ beş kalem erzak kapalı zarf üsüliyle münakasaya vaz edilerek Temmuzun birinci Pazartesi günü saat onbeşte ihalesi icra edileceğinden talip olanların şeraiti anlamak üzre her gün levazım idaresine ve ihale günüde teklif mektuplarını müstashiben idare Encümenine müracaatları.

Adliyede

Tahkir davası

Rumca gazetenin müdiri mahkemede

Türklüğü tahkir mahiyetinde neşriyatta bulunmakla maznun, mesdut Hronika gazetesi mes'ul müdürü Mm. Eleninin muhakemesine dün Ağırcezada devam edildi.

Darülfünun eski Yunan tarihi müderrisi Fazıl Nazmi beye, rumca gazetedeki tefrikadan parçalar tercüme ettirildi ve Türkler hakkında kullanılan Ağriyotera kelimesinin hangi manada kullanıldığı hakkındaki fikri soruldu.

Fazıl Nazmi bey evvelâ Agrios kelimesini izah etti. Bunun yabani manasına geldiğimi, Ağriyostan müştak olan sıfatların hüdayi nabit, vuhuş ve medeniyetten uzak insan manalarında kullanıldığını beyan etti. Ağriyotera kelimesinin son zamanlarda Yunan edebiyatında filhakika müthiş manasında da kullanılıyorsa da bu tefrikada vahşet manasında istimal edildiğini ilmî bir şekilde izah etti.

Mm. Eleni, kelimenin tahkir manasında kullanılmadığında ısrar etti ve yeni Yunan lisanında şiddet mukabili olarak istimal edildiğini ifade etti.

Gazete nüshalarının Noter tarafından musaddak tercimesi okundu, bunda Ayriyoteranın müthiş manasında kullanıldığı zikrediliyordu. Maznun bazi zevatı şahit olarak göstereceğini söyledi ve Cumhuriyet gazetesinde mütercim Giritli İhsad Beyle, karaköyde Hacı Minanın ve diger bir iki kişinin ismini verdi.

Muhakemeye ayın 12 sinde devam olunacaktır.

Kirkorun mahkûmiyeti

Zevcesiyle gayri meşru münasebette bulunduğunu haber aldığı bacanağı Kirkoru dört yerinden yaralayan Armenakın muhakemesi dün hitam bulmuştur. Maznunun avukatı İhsan Mukbil bey Kirkorun aile arasındaki vaziyetinden bahsetmiş ve ailenin kayın valide de dahil olmak üzere diğer bazı kadınlarıyle gayri meşru münasebetlerde bulunduğunun muhakeme esnasında tespit edilmiş olduğunu ve cerh filinin katil kastiyle yapılmadığını söylemiştir.

Mahkeme bir saat kadar müzakereden sonra esbabı muhefflfeyi nazarı dikkate alarak Armenakı 15 seneye mahkum etmişken cezasını 6 sene 8 aya indirmiş ve kararını tefhim etmiştir.

Vihtorya H, nın aşkı

Ağırceza mahkemesi Viktorya H. ı dört yerinden vuran ve Viktorya H. ın annesini ve büyük annesini öldüren Nazifin muhakemesine dün başlamıştır.

Şoför Bürhanla, diğer biri şahit olarak dinlenmiştir. Vakayı gören Viktorya H. ın beş yaşındaki kızı Arşalos da dinlenmiş, küçük kız, Nazifin, büyük annesiyle, ninesini birer kurşunda öldürdüğünü, annesine de dört kurşun sıktığını söylemiştir.

Nazif, Viktorya. H.ın annesinin kendisi hakkında çok fena sözler sarfettiğini, bu sözleri kendisine karşı kullanan kim olursa olsun vuracağını ifade etmiş viktorya H.a olan aşkından bahsetmiştir.

Şahşın davacı olmadığını ve Nazifin kurtulmasını can ve gönülden istediğini söyliyen Viktorya H. demiştir ki:

" — Nazifi hâlâ seviyorum. Annem beni her türlü fenalığa şevketmek isterdi, ben Nazifle yaşamak istiyorum, çocuğu annem deli etmişti, hiç bir kabahati yoktur. Zaten verjinin asıl annem olmadığını da söylüyorlar„

Nazif, bir müddet Tıbbi adlide müşahade altına alınmıştı. raporunda kendisinin aklında noksanlık olmadığı tesbit edilmiştir.

Nazif, mahkemeye yaşının küçük olduğunu, 18 ini doldurmadığını söylemiştir. Askerlik şubesinde 324 lü görünmesine rağmen Nazif muhacir olduğundan burada nüfus kaydı yoktur. Mahkeme Nazifin yaşının tayini için muayenesine ve muhahemede bir nüfus memuru bulundurulmasına karar vermiş ve muhakemeyi başka bir güne bırakmıştır.

Tek çocuğa dokunmasınlar..

Kulağında şıkır şıkır elmas küpeler, başında yeşil tülgrek, ayaklarında krokodil ıskarpin, azemetli bir eda il salınaraktan içeri girdi. Erkek, daha evel gelip yerine oturmuştu.

Reis ilk suali hanıma sordu:

— Şimdi, işin hulasası, çocuğa nafaka istiyorsunuz değil mi?

— Evet efendim, babasıdır baksın.

— Çocuk sizin yanınızda mı?

— Benim yanımda! Anne, beni öldür, bir daha babam olacak adamın yanına gönderme! diyor.

— Demek, çocuk evelce babasındaydı?..

— Evet, ama rızasile gitmemişti ki... Bir gün mektebin kapısında bekleyip bağırta çağırta çocuğu kaçırttılar. Sonra ben aradım taradım, çocuğun babası yanında olduğunu öğrendim. Aradan çok geçmedi, çocuğu sokağa kapıp koyvermişler. Bir gün Bayazıt taraflarından geçiyordum. Baktım ki yavrucuk istemediğiniz halde... Güneş altında, yalın ayak, başı kabak oynuyor. Beni görünce ağlayaraktan boynuma atıldı:

— Anneciğim! diyerekten...

Ogün bugün çocuk bende.. Fakat ne de olsa dul bir kadınım, çocuğun masrafına babası da iştirak etmeli değil mi efendim?

Söz sırası öteki tarafın vekiline gelmişti:

— Efendim, dedi, çocuk sulbi sahih evlâdımızdır. İaşe ve tahsilinden yüksündüğümüz de yoktur. Hanım, çocuğu bize versinler, başka hiç bir şeyine karışmasınlar. Okuturuz da, yazdırırız da, yedririz de, içiririz de... Kadın, burada bir dişi arslân gibi kükredi:

— Hayır efendim, rızam yoktur. Çocuğumu sefalet içinde bırakamam. Baba olup ta şimdiye kadar ne yapmış sorun bakalım?

— Daha ne yapalım efendim, senelerce yatı mekteplerinde okuttuk, sonra cebinin harçlığı, falânı filânı..

— Yatı mektepleri dediniz, hangi yatı mektepleri bu?

— Şehir yatı mektebi...

— Hanım, siz söyleyin bakalım, çocuğun yanımızda kalmasına dair mahkemece verilmiş bir karar var mı?

— Var efendim, Eyyip mahkemesinin kararı var.

Şimdi mahkeme bu kararı ve diğer evrakı tetkik ederek gelecek celsede kararını verecek.

Analık değil mi? Kadıncağız dışarı çıkarken, yanındakilere:

— Nafakası da onun olsun, parası da diyordu. Tek çocuğumu benden almasınlar da...

Maarifte

Yeni çıkan muallimler

İstanbulun Kız muallim mektebinden bu sene 100 talebe mezun olacaktır.

Terbiyei bedeniye kursları

Çapadaki terbiyei bedeniye kursunun tahsil müddeti bu ay nihayetinde hitam bulacaktır. Kurstan 30 hanım ve 50 erkek terbiyei bedeniye muallimi mezun olacaktır. Kurs müdavimleri 1 temmuzda pendikte bir ay müddetle kamp kuracaklardır

Polis kadrosu

İstanbul polis müdürlügü kadrosunda da ehemmiyetli tebeddülât yapılacağı haber alınmıştır.

Şerif Bey gitti

Polis müdürü Şerif bey dün mezunen Ankaraya gitmiştir.

Emanette

C. Belediye

Emanet memurlarının vaziyetini münakaşa etti

Cemiyeti belediye dün birinci reis vekili Sadeddin Ferit beyin riyasetinde toplandı. Emanet memurlarından Ali Rizâ efndinin 65 yaşını ikmal eylediği halde tekaüde sevkedilmiyerek istihdam olunduğu ve maaşı verildiği cihetle verilen meblağın müsebbiplerden tahsili hakkındaki mazbata okunarak kabul edildi.

Üsküdarda Hakimiyyeti Milliye caddesinin polis karakolu cihetine tesadüf eden kısmı pek dar alduğu için burasının istimlâkine karar verildi.

Darülbedayiin 928 varidatı 2,800 lira noksan geldiğinden münakale suretile 3000 lira tahsisat kabul olundu.

Emanet memurlarının Devlet memuru olmadıkları hakkında verilen karar üzerine Emanet memurlarının vaziyeti münakaşa edildi. Muhasebeci Nuri bey izahat vererek bu baptaki talimatnamenin ikmal edildiğini ve yakında cemiyeti belediyeye sevkolunacağını söyledi.

Üsküdarda Nabi kütüphanesini tahrip eden bir adam hakkında delâil noksan olduğundan aleyhine açılan davadan vaz geçilmesi hakkındaki tezkere okundu. Bunun üzerine münakaşa açıldı. ve bu kütüphanenin çok kıymettar olduğundan tamiri için makamın nazarı dikkati celbedilmesine karar verildi.

60 otomobilin taksileri sökülüdü

Otomobiller peyderpey işlemeğe balamaktadırlar.

Mamafih bu işleyen otomobillerin kontroluna dün de devam edilmiştir.

Dün taksilerini elan değiştirmediği görülen altmış otomobil daha seferden menedilmiş ve taksileri sökülmüştür.

Diger taraftan şoförler de Dahiliye vekâletine müracaat etmişlerdir. Şoförler bu taksi ücretlerinin vazedildiği zaman benzin fiatlarının daha ucuz olduğunu öne sürüyorlar.

Vilâyette

Maaş başlıyor

Maliye kadrosu geldi

Defterdarlık memurları bugün maaş alacaklar

Maliye memurlarının maaş tediye emri gelmişti. Dün yeni kadrosu da gelmiştir. Yeni sene kadrosunda Defterdarlık memurlarından üç kişi açıkta kalmıştır. Başka bir değişiklik yoktur.

Defterdarlık memurlarına bu gün haziran maaşları verilecektir.

Vilâyet Dahiliye kadrosu gelmiştir.

Dayak mes'elesi

Eminönü merkezindeki dayak mes'elesine ait evrak dün Polis müdüriyetinden Vilâyete gelmiştir Vilâyet evrakı umuru hukukiye müdürlüğüne göndermiştir. Bundan sonra Vilâyet idare hey'eti mes'uller hakkında karar verecektir.

Devrolunan müdüriyetler

Hapsaneler umumi müdürlyeti Adliye, Tabiiyet müdüriyeti de hariciyeden dahiliyeye devrolunmuştur.

Kemerburgaz mektebi

Kemerburgaza giden Vilâyet hususî muhasebe müdürü Cemal bey, orada yopılmakta olan mektep binasını görmüştür.

İlân

ZAYİ: Seyrisefain idaresi veznesinden almış olduğum 10 liralık depozito makbuzunu zayi ettim. Hükmü olmadığı ilân olunur. Sevahili mütecavire memurlarından Selâhattin.

Ekonomi

Cihan buğday fiatı iniyor..

Cihan buğday borsalarının ehemmiyetlilerinde son beş senenin buğday fiatleri şöyle inmiştir.

Amerikada Winnipeg borsasında Manitoba numara 1 nin fiat müşiresi

	1925	169
	1926	149
	1927	149
	1928	135
(üç ay)	1929	98

(1928 senesinin en açağı fiatı olan Kânunuevel fiatı 100 itibarile)

Amerikada Şikago borsasında Hartvinter numara 2 nin fiat müşiresi.

	1925	166
	1926	155
	1927	137
	1928	151
(üç ay)	1929	97

(1928 senesinin en aşağı fiatı olan Kânunuevel fiatı 100 itibarile)

Londra borsasında Hartvinter numara 2 nin fiatleri şilling

	1925	60/1	şilling
	1926	53/4	„
	1927	51/2	„
	1928	46/4	„
(dünkü fiat)	1929	37/9	„

Görülüyorki, cihan buğday fiatlerini sürükleyen borsalar fasılasız tedenni kaydediyorlar. Bu tedenni neden?

Buğday fiâtı diğer borsa emteası gibi arz ve talebe tabidir. Tedenninin sebebini cihan istihsalâtının artmasında aramalıyız Filhakika Roma ziraat İnstitüsünün İtitmada değer rakkamlarına göre, cihan ekin sahası şöyle artmıştır.

1923-1927 senelik vasatisi 46,8 milyon haktar ekin sahası

1927-1928 senesinde 50,0 milyon hektar ekin sahası

Bu fazla ekinden, fazla istihsâl olmuştur, fazla istihsaldende buğday fiatları düşmüştür.

Aceba düşüş devam edecekmi? Statistiklere bakılırsa,1928-1929 senesi ekim sahası geçen seneye nazaren yüzde dört noksan(48,1 milyon hektar). Bu noksanın sebebi Amerikadır. Amerika, geçen senelerin fiat zararını telafi için bilerek eksik ekmiştir. Mamafi geçen sene fazla ekim vardı, iklim ve tabiat müsait değildi. Bu sene eksik ekim var, iklim ve tabiat daha müsaitce gidiyor. Umit olunuyor ki, falde, zarar birbirini telâfi edecek, istihsal mahsus surette aynı kalacaktır. Şimdiye kadar ki piyasa istihbaratı hiç olmazsa, böyledir.

İstanbul borsasının buğday fiâtı temevvücleri, son senelerde cihan buğday fiatlerile müvazi gidiyor. Müddeti bitmek üzere olan gümrük tarifelerimiz bu müvazilik üzerine te'sir etmiştir. yeni tarifelerimizin gümrük miktarları mevcut müvaziliği bozacak mahiyette değil, belki daha sıkıştıracak mahiyettedir.

Şu halde, ağustostan sonra türk borsalarına münhasıran Turk buğdayı arz olunacağından, bu tarihten sonra Türk buğday fiatı, cihan buğday fiâtının tahavvülüne tabi kalacaktır.

Ağustosa kadar ise, mecburi olarak yapacağımız ecnebi buğday ithalâtını, kambiyo te'siri sabit kalmak şartile, tenakus eden fiatlerle te'diye edeceğiz.

Dr. Nizamettin

* * *

GÜNÜN İKTISADÎ HABERLERİ

Borsada vaziyet: İngiliz lirası ne halde?

Dün Borsada İngiliz lirası (1024) kuruş (30) Paradan açılmış ve (1019) kuruş (30) parada kapanmıştır.

Borsa komiserliği tarafından hazırlanan rapora göre, İsterlinin tenezzülü, alıcının az olmasına mukabil bazı bankaların ve bilhassa ihracat tacirlerinin külliyetli mıkdarda kambiyo arzetmesinden ileri gelmiştir.

İzmirden yeni mahsul üzerine vadeli satışa başlamak üzre olması da Borsada tesirini göstermiştir.

Dün Borsada Ziraat, Osmanlı, Emlâk ve Amerikan ekspres bankaları en fazla kambiyo çıkarmışlardır.

Diger taraftan, ithalât tacirleri de, hükûmetin tedabirile kambiyonun ehemmiyetli surette düşeceğini nazarı itibara aldıkları için kambiyo mübayaasında ihtiyatlı hareket etmektedir.

Dün altun (877) den, Ünifye (199,5) ten muamele görmüştür.

Borsa meclisi, 15 Hazirandan itibaren yüzde 100 ve yüzde 60 tediye olunmuş Anadol demir yolu hisse senetlerinin 40 numaralı kuponu mer but olduğu halde muamele yapılmasına karar verilmiştir.

✶ **Kömür fiatları** — Yaz gelmesine rağmen kömür fiatı toptan 7 kuruştur. Kömürcüler, sahillerden dahile doğru 26 kilometre mesafeye kadar mevcut ormanlarda kat'iyat menedilmesi dolayısile nakliyat masrafının arttığı ve müvaredatın azaldığını ve Ağustostan itibaren fiatların ucuzlamarı muhtemel olduğunu söylemektedir.

✶ **Yerli mal sergisi** — C.H. Firkasında açılacak olan yerli mallar sergisine Anadoludaki san'at teşekkülleri de iştirâk etmektedirler.

Bursa ipekçileri ve hanımlar esirgeme derneği de sergiye iştirâk edeceklerini bildirmişlerdir.

✶ **Yeni yeni iktisadi teşebbüsler** — Yeni gümrük tarifesinin tatbikından sonra husule gelecek vaziyetten istifade için yeni bazı teşebbüsler vardır.

Bu meyanda bir takım ecnebi sermayedar grupları, tarifeden resmi artırılan mamulâtlar bir kısmını burada imal etmek üzere şirket teşkil etmek ve teşvikı sanayi kanunundan istifade etmek için hükûmete müracaat etmişlerdir. Bir gramafon fabrikası plak imali için Yeşilköyde fabrika açmak üzeredir. İspirto fabrikası tesisi için de müracaat vardır.

* * *

Kambio Borsası 5/6/929

İSTİKRAZLAR

İstikrazı dahili	—	—
Düyunu muvahhide	196	50
İkramiyeli demir yolu	7	25

SENETLER

İş bankası	12	55
Anadolu demir yolu	25	85
İ. Tranvay. Ş.	77	00
İ. U. S. Şirketi	22,00	
İ. Su Şirketi	40	50
T. Tütün A. Ş.	09	95
İ. Değirmen Ş.	32,75	
Ş. Değirmen Ş.	7	15
A. Çimento Ş.	34	40
İ. Telefon Ş.	32	75
Ş. M. Ecza Ş.	4	75
Ş. Hayriye	20	00

TAHVİLAT

Anadolu D. Y. 1. T.	39,50	
Anadolu D. Y. 2. T.	39,50	
Anadolu D. Y. 3. T.	48,50	
Tünel şirketi	4,18,50	
Elektirik şirketi	4,18,50	
Rıhtım Şirketi.	17	00
H. Paşa liman şirketi	—	

ÇEKLER

Londra	1016 75,00	Newyork	0,47 00,75
Paris	12 00,80	Atina	36 65,00
Cenevre	2 47,50	Roma	9 11,00
Bükreş	25 00,00	Amsterdam	1 18,50
Brüksel	3 43,25	Sofya	65 87,50
Prag	15 06,70	Berlin	2 05,00
Vyana	3 39,25		

ANADOLU

SIGORTA ŞIRKETİ

Türkiye İş Bankası tarafından teşkil edilmiştir.

Yangın - Hayat - Nakliye - Kaza - Otomobil - mes'uliyet - İmaliye Sigortalarını kabul eder.

Adres: 4 üncü Vakıf han İstanbul

Telefon: İstanbul 531— Telgraf: İmtiyaz

Vilâyet daimî encümeninden:

Çarşanbada koğacı dede medresesinde mevcut ankaz satılmak üzere 19 haziran 929 çarşanba günü saat on bire kadar müzayedeye konulmuştur taliplerin encümene müracaatları.

Mezah, Hikâye

Milliyet
ASRIN UMDESİ "MİLLİYET,TİR
6 Haziran 1929

BUGÜNKÜ HAVA

Rasathaneden aldığımız malûmata nazaran dün hararet azami 29 asgari 18 derece idi. Bugün rüzgâr lodostan esecek hava bulûtlu olacaktır.

FELEK

ONUTTULAR

Taksi grevi bittikten sonra bir şoförle görüştüm. Müşteri azlığından şikâyet etti:

— Eskisi kadar da binmiyorlar!

— Neden aceba?

— Ben sana söyleyeyim: Evelâ her kes henuz taksilerin tas hih edildiğine kail değil, şoförle belâ çıkmasın diye biraz çekiniyor, lâkin bunlar pekaz. Asıl se bep başka: Yolcular otomobile binmeyi unuttular. Biz çalışmadığımız günler her kes tramvaya alıştı, şimdi ucuz tatli geldi, bir türlü vazgeçemiyor, vaktile tramvaylar grevde iken otomobile binenlerin alışkanlığı bize çok müşteri kazandırmıştı, şimdi, eski müşterileri elde etmek için ikinci bir tramvay grevi lâzım, ona da pek imkân göremiyorum!

İşte üç gün süren grevin neticesi. Bir daha, aşk ile tekrar edelim.

— Kârı olmıyan şeyin zararı vardır!

ÇIPLÂK NEDİR?

Sabah rüfekâmızdan birisi, çoktan beri devam eden bir anketle meşguldur, bu anket soruyor:

— Çıplâk nedir? ve bütün kal bur üstüne gelen mütefekkirler, bunu tarife çalışıyorlar. Düşünüyorum, vakıa henüz çıplâk nedir?» sualinin kestirme cevabını veren olmadı, lâkin, günün birinde birisi bu iyiliği yapsa da «çıplâk nedir?» anlatsa aceba ne olacak? Bu tuhaf şeyin mahiyetini anlamakta bu derece ısrar eden kimdir?

KALDIRIM YARALARI!

Bazı bazı lâkırdısı edilirken içimi çekiyorum. Asfalt cadde. Ne mutlu! Lâkin Istanbulda de ğil bunu görmek meselâ Beyoğlu gibi, Karaköy gibi Emi nönü gibi en işlek yerlerdeki granit kaldırımların yenilendiğini bile göremiyeceğiz. Avrupa şehirlerinde büyük caddelerde en ufak bir bozukluk bulamazsınız, Belgrad, Bükreş, hatta Sofyanın bile caddeleri Istanbulda yoktur. Hiç kimse aksini iddaa ede mez ki Istanbul sokakları iyi haldedir. En geçit yerlerinde câbecâ kaldırım yaraları sızar dorur, bunlardan biri de bir haftaya yakın Bahçe kapı tramvay caddesmdeki pınardır. Taşlar oynamış, rayı su basmış ve bu işe memur olanı da gaflet basmış. Ne arayan var, ne soran?

FELEK

Kadın gözüyle

Berlinde kadınlar kongrası

Asrımızda yalnız ihtisas kâfi gelmiyor; ayni zamanda bu ihtisasın millî ve bir görüşlü şeklinden ziyade, etraflı ve beynelmilel şekli tercih ediliyor. Bunun için her memleketin ayrı ayrı faaliyetini semsil eden mürahhaslar kendilerine müvafık buldukları her hangi bir şehirde kongreler aktederek müdavelei efkârda bulunuyorlar; kendi memleketleri hakkında malûmat verirken, başkalarınınkinden de müstefit oluyorlar.

İşte Ajanslar kongrası güzel Istanbulumuzun en şirin köşesinde ak tedilirken, Haziran ortasında beynelmilel kadınlar cemiyeti de, Berlinde müesseselerinin yirmi beşinci yıl dönümünü tes'it eden kongraya bütün dünya kadın cemiyetlerinin murahhaslarını davet ediyorlar. Tabii Türk kadın Birliğinden de bu davete icabet etmesi reca edilmiştir. Aldığımız malûmata nazaran, kırk beş milletin kadın murahhasları bu fevkalâde içtimada hazır bulunacaktır. Bu saymakla bitmek bilmeyen rakam, karşısında ciddî bir suretle düşünmek icap eder. Ötedenberi isimlerini işitmeğe alışık olduğumuz İngiliz, Alman, Amerikalı kadınlardan mada, Çinli, Hintli, Filipinli, Haitili... gibi kendilerile pek ülfet etmediğimiz kadınlara varıncaya kadar, bu kongrede varlıklarını isbat edeceklerdir. Bu vaziyet karşısında kadın Birliğinin yapacağı tek bir şey vardır: oda hariciye vekâletinin gösterdiği lutuf sayesinde, Berlinde işgal edeceği yeri boş birakmamak kongreye bir mürahhas yollamak. Fakat bu yalnız mahcubiyet mes'elesi değildir. Ayni zamanda pek şerefli bir hizmet ifasıdır. Çünkü genç Cumhuriyetin Türk kadın, göğsünü gere gere, şu bir kaç sene zarfında memleketinin mucize denilecek kadar seri tarakkisinden, mesai hayatından bahsedebilir; dünyanın en fazla merakını mucip olan bir memleket hakkında istenilen malûmatı verebilir.

Bunlar tesadüfen söylenilen şeyler değildir, delillerile müsbettir. İşte bir sanesi. Mısırlıların «L'Egyptienne» tamındaki nisan nüshasında, mümtaz ve yüksek bir şahsıyet olan Hoda Şaravi H. ef. bir yazısında aynen şu sözleri söyliyor. «Garb için İngiltere ne ise, şark için de ayni olan Türkiye erkek ve kadın arasındaki mesai iştirakinin lüzumunu hissetmiştir. Ankara hükûmeti, kadınların belediye intihabatındaki rey mes'elesini ciddi bir surette tetkik ediyor». Bunun gibi, her gazetede ve her lisanda neler var.

Bu kongrede mevzuu bahsolacak mesail yalnız kadınları değil, her memleketin hayatile pek yakından merbut olduğu için her kesi alâkadar edebilir. Çünkü bunlar kadınlık mes'elesinin dar çerçivesinden çıkmış sa, pek geniş olan medeniyet ve insaniyet mes'elesi şeklini almıştır. Meselâ ahlâkta müsavat yani erkek ve kız çocuklarını ayni temiz ve sağlam ahlâk kaidesi üzerine terbiye etmek; bir sınıf kadınları içimizden tefrik etmemek için, onları ahlâken ve fikren yükseltmek ayni zamanda iktisadî çareleri gözden uzak tutmamak; bu mes'ele hepimizi alâkadar etmez mi? Sonra çok çocuklu fakir aileler için hükûmetten yardım talep etmek; mesai hayatının şeraitinde erkekle kadının müsavatını temin etmek; vatandaş hayatında keza; evlenmemiş amelenin vaziyetile ciddi surette meşgul olmak; zabitei ahlâkiye ve ictimai bir vazife ile mükellef olan kadın polisleri yetiştirmek... İşte bunlar ve bunlar gibi mevzular Berlin kongresinin proğramını teşkil ediyor.

Gazetemizin başmuharriri Siirt meb'usu Mahmut Beyin, Bayramın ilk günü «Türk Kadını» serlevhasile ıntişar eden çok mühim mekalesinden sonra, kadınlar kongresı hakkında bu malûmatı vermeği bir vazife bildim. Bir gün gelecek ki, Mahmut B. Ef. nin itiraz kabul etmeyen bir kanaatla itimat ettiği Türk kadını, yukarıda bahsi geçen bütün bu sahalarda temeyyüz edecektir. O zaman her kesten fazla memleketinin kadınlarile iftihar etmek hakkı kendilerinin olacaktır.

EFZAYİŞ SUAT

Mektepliler müsabakası

Mahsul bolluğu

Mektepliler musabakasında beşinciliği Darüşşefeka liseei talebesinden F. Fethi Bey kazanmıştır. Bu yazı şudur.

Gazetelerde memleketimizin mühtelif mıntakalarından gelen havadisleri sevinçle takibediyoruz ki bu sene mahsullerimiz bol ve iyi... İşte bu büyük ihtiyacı gidermek ve büdcemizde hasıl olan açıklığı kapayabilmek için diger ecnebi memleketlerden mal ve hububat almamak hususunda büyük bir varlık gösteren mahsulatımızın böyle bol ve iyi olması mümkünmüdür ki her Türk vatandaşı için mühim ve haheşle takip edilen bir hadise olmasın. Temenni edilir ki mahsulât ve diğer mahallerimiz de her sene böyle bol ve iyi olsun.

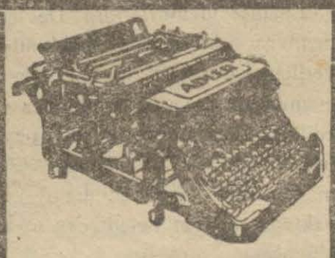

ADLER
YAZI MAKİNALARI

1 Haziran hulûl etti

Her muamele mecburî olarak yeni harflerle yazılmalıdır.

ADLER
YAZI MAKİNASI

Avrupada 1898 senesinde ilk imal edilen bir yazı makinasıdır. Şimdiye kadar bütün dünyada **380.000 ADLER MAKİNASI** satılmıştır. Anadoluya 2684 makina gönderilmiştir.

ADLER
Makinasının hususiyeti:

harflerin müvazi vuruşudur. Bu fabrikamızın ihtirası olmak itibarile başkaları tarafından taklit edilemez. Bu sayede fazla kopya çıkarmak mümkündür.

ADLER MAKINASI PEK DAYANIKLIdır ADLER MAKİNASI EN EYİ BİR MAKİNADIR

Anadolu için tali Acentalar aramaktayız.

Bir Alman mütehassısı idaresi altında Istanbulda hergüna makina tamiri için bir tamirhane küşat ettiğimizi tebşir eyleriz.

Adler makinalarının baş acentası
RİŞAR VOLF

Galatada Voyvoda hanı 7/10
Galata posta kutusu 447

RESIMLI AY

Son Haziran nuşhası çıkmıştır.

Haydarpaşada demir yollar mübayaat komisyonundan:

Aşağıda yazılı malzeme Pazarlıkla alınacağından taliplerin 10 Haziran Pazartesi günü saat onda komisyonda İsbatı vücut etmeleri.

300	Metre	Çekme demir gaz borusu 1½ pusluk
10	Âdet	Ambuvatlı vana 40 m/m
170	„	Bezli zımpara kâadı No "0„
300	„	Dosya için bezli zarf muhtelif eb'atta
750	„	Torba şeklinde zarf küçük
50	„	Renkli yeşil kalem
50	„	Mavi kırmızı kalem
50	„	Yazı makinesi lastiği
1	„	Altı köşe dik kovanlı anahtar 1 pus
4	„	Bondela zımbası 20 m/m
230	Kutu	Sarı raptiye No 00-2-4
90	Şişe	Istampa mürekkebi, mavi, kırmızı
650	Kilo	İsveç demiri (35,55,60„,120 m/m)
50	Adet	Pencere ve dolap sürmesi
10	M3	Dişbudak 2000-4000×90-100×400-500 m/m
10	Adet	Muşamma fırçası saplı
20	„	Plümo
10	Metro	Yün keçe (5 ve 10 m/m)
7	Adet	Madeni damga muhtelif şekilde
12	„	Lastik „ „ „
300	Kilo	(N) Vagonları için köşebent demiri 8×40×60 m/m
4	Adet	Ortası takviyeli şeffaf minkale dereceli 8 santim
3	„	Cam havan küçük; büyük
3	„	Taksimatlı ölçü bardağı 250-500 gram
1	„	Şişe mantarı sıkıştıracağı
7	Adet	Eczacı ıspatulası
50	kilo	Amonyak
50	Metro	Transmisyon kayışı 110 m/m
50	„	Lineleom 4 m/m arzı 2 metro
1	Adet	Telefon etajeri resim gibi
2	„	Gemici el feneri
10	Kilo	Tinol (kaynak Postası)
27	Adet	Adi meme karpit lambaları için 24 litrelik
7	Takım	keten perde
2	Adet	Yuvarlak zımpara taşı 350 m/m
75	„	Dikiş makinası iğnesi (No 2,3,4)
300	kilo	Sunlayt sabunu
100	„	Döşemeci için çift ve üç telli iplik
8	Adet	Sofra örtüsü
3	„	Havlu kalın
50	„	Peçete „
6	„	Ahçı gömleği
4	„	Tulum elbise
3	„	Duvar saati zembereği muhtelif
24	„	Maşalı ve dolaplı saat için pandül
50	„	Duvar saati için delikli taş
2	„	Maşalı saat için cam mine (kadran)
3	„	Yaylı kırma çelik metro 1 metrelik
200	„	Buşum füzibl 35 Amper
8	„	Saatçi eyesi muhtelif
2	M3	Çam kalas 4×0, 32×0.2
50	Kilo	İnce ambalaj sicimi
1	Adet	Yazı makinası masası
17	„	Boş gaz tenekesi
1	„	1½ Beygir kuvvetinde motör sinema makinesi için
2	„	Cam balon (büyük, küçük)
1	„	Hap kalıbı
1	„	Kristal yazı takımı mükemmel takım
30	Paket	Açık cevizi Analin boya No 22
100	Ton	Çimento Arslan marka veya o ayarda
12	M2	Arnivo cam 1,00×0,60×20
10	Kilo	Elektrik için izole çatal çivi
100	„	Vernik filating 1 ve 2 kat
2	Adet	Porselen havan No 8.16
100	Kilo	Tuz ruhu
1	Adet	Şapirograf muşambası No 3
250	„	Mühür mumu
300	Deste	Eseri cedit kâadı Mustatil çizgili
8	Metro	Dişi helezoni telli lâstik boru
6	Adet	Sinema filmi için makara
10	„	Madeni klişe muhtelif
2150	Dirhem	Matbaa hurufatı 10 puntoluk
1	Adet	Resim masası A. S. P marka 1,20×0,80
12	„	Kristal yazı takımı Büyük, küçük, orta
1	„	Tampon buvar kristal
22	„	Yazıhane evrak koyacağı (Sepet)
10	„	Cam süngerlik
2	„	Mühür mesnedi 6 delikli
21	„	Para çantası büyük

Bilcümle mamulâtının nefasetiyle bütün dünyada pek büyük bir şöhret kazanmış olan

HACI BEKİR ZADE
Ali Muhittin Müessesei Ticariyesi

Bu kere fevkalâde meyvalı nuga ve cidden nefis çikolata imaline başlamıştır.

ISTANBULDA BAHÇE KAPISINDA MERKEZ SATIŞ MAĞAZASİYLE

Galatada Beyoğlunda ve Kadıköyünde şubelerinde ve

ANKARADA ADLİYE SARAYI KARŞISINDAKİ MAĞAZASINDA

Satılmakta olduğu tebşir olunur.

MİLLİYETİN EĞLENCELERİ

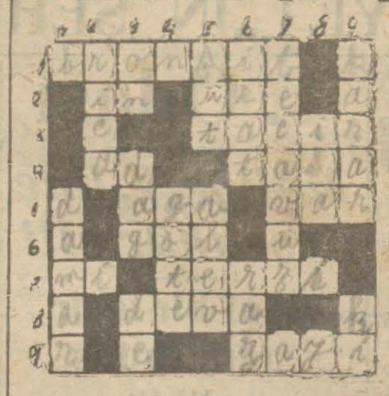

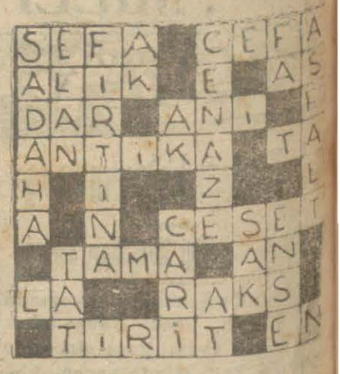

Bugünkü yeni bilmecemiz

Soldan sağa:

1 — Kuvvetli nezle (7)
2 — Ayı yuvası (2) Kanı zehirleyen bir hastalık (3)
3 — Ticaret eden (5)
4 — İsim (2) Kaygu (4)
4 — Ünvan (3) Nevcut (3)
6 — Su birikintisi (3)
7 — Nota (2) Elbise diken (5)
8 — Derde bulunan çare (4)
9 — Kaybolmuş (4)

Dünkü bilmecemizin halledilmiş şekli

Yukardan aşa:

1 — Kanın cevelan ettiği yer (
2 — Niyaz (4)
3 — Rakkam (2) Pepenin büyüğü (3) Dahi (2)
4 — Alman dahisi (4)
5 — Futbola vuruş (3)
6 — Gelir (4) Eşrar (3)
7 — İleri gitmek (7)
8 — Peeygamberlerden biri (2)
9 — Hüküm (5) Rabıt edatı (2)

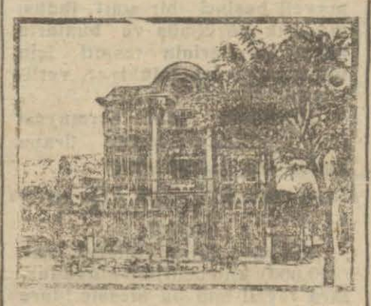

BEL ER OTELİ

Büyük Ada caddesinde Belediye dairesi karşısında No 1 (sabık Ağopyan) köşkün denize nazır, çamların lâtif kokulariyle meşhur' her tarafı havalı ve ziyadar manzarası hoş en güzide bir mevkiinde her türlü esbabı istirahati camidir. güzel havalarda kahvaltılar ve alaturka ve alâfranga yemekler bahçede verilir. Sabah kahvealtısı öğleyin ve akşam yemekleri dakil olmak üzre bir kişilik oda beş liradır. Ayrıca çok kalmak isteyenlere rekabet kabul etmez derecede tenzilât yapılır.

Adayı ziyaret edenlere ayrıca yemek verilir. Telefon

B. Ada 2

ZAYİ MAKPUZ: Karaköyde fermenecilerde No. 16/163 kasap dük kânının depozito akçası olarak şehremanetine yatırdığım 5/2/928 tarihinde 62 ve 10/5/928 tarihinde 73 liralık iki kıt'a makpuzu zayi eyledim. Yenisini çıkartacağımdan zayilerin hükmü yoktur.

Sabri

Felemenk Bahrisefit bankası

Mezkûr Bankanın hissedarlar hey'eti umumiyesi Amsterdamda 4 Mayıs 1929 tarihinde in'ikat etti. 1928 senesi muamelâtına mütaallik raporda zikredildiği veçhile dahili ihtiyat akçesi için mühim mebaliğ tefrik olunduktan sonra kâr olarak kalan 860.631.05 Florin üzerinden yüzde altı (% 6) temettü tevzii ve geçen sene misillu 500.000. Florinin ihtiyat akçesine tahsisi suretile bunun 3,000,000 Florine iblâğı tahtı karara alınmıştır.

İstanbul Şubesine gelince, bunun şayanı memnuniyet bir surette icrayı faaliyet ettiğini ve muamelâtının tedricen inkişaf eylemekte berdevam olduğunu Meclisi İdare müşahede etmiştir.

Resimli Uyanış

Resimli Uyanışın 27 inci sayısı zengin münderecat ile çıkmıştır.

ADEMİ İKTIDAR
ve bel gevşekliğine

En müessir deva Seroin haplardır.

Deposu Istanbul Sirkecide İskenderiye oteli ittisalinde Ali Riza eczanesinir.

Taşraya 150 kuruş posta ile gönderilir. İzmirde ecza depolarında ve Eğat pazarındaki eczanede bulunur.

MUZAYEDE İLE SATIŞ

Haziranın 7 inci Cuma günü sabah saat onda Osmanbeyde Osmanbey istasyonunda Ahmetbey sokağında 66 numaralı Kitapçı apartmanının 1 numaralı dairesinde bulunan ve Madam Sokoloveskaya aid bilcümle eşyalar müzayede suretiyle satılacaktır.

Vitrinli ve bronz garnili ve büfe dresuar otomatik masa ve deri kaplı 6 adet sandalyeden mürekkep gayet mükemmel asri akaju yemek oda takımı, kanape 4 koltuk 2 sandalye ve 3 çift perdeden mürekkep gayet güzel empir salon takımı, bronz garnili empir aynalı bayü, oval aynalı konsol, arabesk çay masası, yeni halde ayneli dolap şilonier ve gece masasından mürekkep yatak oda takımı, aynalı dolaü, gardroplar, lavabo, gece masası, yataklariyle demir karyola, burolar, viennua portmanto, borularile 3 adet çini soba, yaldızlı ayna, arabesk tabure, Türk kanapesi, kolon, elektirik avizeler, kadrolar, gaz furunu, buzluk, banyo takımı, mutbak takımı, tabaklar, kadehler, biblolar ve sair eşyalar.

Acem ve Anadolu halıları.

"C. J. Quandt„ markalı gayet güzel Alman piyanosu.

Pey sürenlerden 100 de 25 temenat alınır.

Müzayede ile satış

Haziranın 7 ndi cuma günü sabah saat 10 da Nişantaşında Hamidiye çeşmeşi karşısında Agopyan apartmanının 1 numaralı dairesinde bulunan ve gayet muteber bir aileye aid bilcümle müzeyyen eşyalar müzayede suretile satılacaktır.

Yanları yuvarlak virtinli gayet mükemmel asri yemek oda takımı, asri akaju kaplama, asri gayet güzel yatak oda takımı, yeni halde 3 parçadan mürekkeg pomie kanape ve koltuk takımı, 7 parçadan mürekhep viyana mamulatı gayet zarif Tonet markalı asri salon takımı, yaldızlı jardinyer, aynalı dolap ve komodino, eski İngiliz ve fransız gravürleri, elektrik lamba ve abajurlar, Sevri ve Capon vazoları, demir karyola, hayli biblolar muhtelif perdeler, divar için ingiliz etajeri, ceviz bufe ve masa, portmanto ve sair eşyai beytiye.

En son medel "Ibah„ markalı dımı - kö Piano Acem ve Anadolu halıları. Pey sürenlerden %25 temenat alınır.

M"illiyet„ inedebî tefrikası 72

Köy hekimi

Bürhan Cahit

kin dolu koca onlara düşünmek için fırsat vermedi. Dişlerinin arasında keskin, hakaret dolu bir tükrük çıktı!

— Kahpe! dedi. Ve bir anda belinden çektiği tabancasını Su at Naciye çevirdi. Ateşledi.

Emine daha kocası elini silâha atarken bütün tehlikeyi sezmişti. Hayalini dolduran, kalbini dolduran ve yarınki hayatını hazırlayan sevgili doktorunun kendini müdafaa etmesini beklemeden ikisinin arasına atıldı. Tosunun kin ve intikam dolu kurşunu Suat Naciyi bulmadan Emine nin göğsünü deldi. Genç kadın bir anda yüzüstü yere düştü. Kırmızı, nar çiçeği renginde bir kan yeşil otlar arasında sızmağa başladı.

Tosun ürkmüştü. Suat Nacinin mukabeleye hazırlanan rövelveri başaşağı oldu. İki erkek bu müthiş manzara önünde afalladılar. Suat Naci bütün iradesini kaybetmişti. Ömründe ilk defa sevdiği kadının ayakları altında serilip yatışı onu mah veden adamın karşısında duruşu muvazenesini bozdu. Aşkını gasbeden, kalbinin ilk eşini kana boğan bu vahşî mahlûka kin le, hakaretle baktı. Bu bakışlarda aşkın, behimî ihtirasa ram olmamış, temiz ve masum bir aşkın ateşi ve kini vardı. Taban casının namlusu yavaş yavaş kalktı.

Tosun günlerden, haftalardan beri için için ateşlenen,men fez bulamamış volkan gibi gürleyen koca artık kana susamuş bir azgın buğa haline gelmişti. Fakat namusunu, karısını çalan adamın kalbine sıktığı kurşunun on iki yaşından beri benim sediği genç kadını yere ser mesi onu birdenbire sersemletmişti.

Varlıklarından çıkmış, irade lerini kaybetmiş iki adam birbirlerinin kanını içmek artık kendileri için kararan dünyayı ateşe vermek ihtiraslarıla bir müddet bakıştılar.

Tosun bir adım geriledi. Bir yerde yatan ve artık her ikisi için yok olan karısma, bir karşısında gözleri dönen hasmına baktı, feragat ve kahramanlık dolu bir dudak büküşle haykırdı:

— Kahpe, kaldır silâhını, vuruşalım!

Genç doktor gayri ihtiyarîbu emre itaat eti, silâhını kaldırdı. Fakat birdenbire durdu. Gözleri yavaş yavaş indi. Yere, yerde yatan Emine ye kadar indi. Genç kadının göğsünden akan kanı, toprak hırsla, tehalükle içiyordu. Düşerken bir eli altında bükülmüş öteki Suât Naciye doğru uzanmış kanlı avcu onu kendine çağırır gibi açık kalmıştı.

Genç adam ömründe ilk defa masum bir gönül aşkıyle sevdiği kadının bu vaziyeti karşısında irkildi. Gözleri parladı, yüzüne hayat geldi, sert bir hareketle başını kaldırdı. Vuruşmak için kendisini bekliyen koca ya sakin ve yumuşak bir sesle cevap verdi:

— Değmez çavuş, dedi. Kurşununa kıyma!

Ve silâhını kendine çevirdi. Alışkın eli kalbini pek çabuk buldu. Kuru bir ses engin çam ormanında dağıldı, boğuldu. Ve Suat Naci dalından kopmuş bir yaprak gibi Emine nin yanına düştü.

. . . . . .

Biraz sonra yeşil yuvanın boş odalarında gezen bir gölge Eminenin kitap dolu raflarının önünde durdu Bu cilt cilt roman lara, hikâyelere, tarihlere baktı, baktı. Derin derin içini çekti. Mırıldandı:

— Onu benden ayıran bunlar oldu, dedi. Keşke ben de okusaydım.

Dudaklarını büktü, dizleri titredi.

— Geç kaldım, dedi. Ve rastan aldığı beş numara idare lâmbasını bir hamlede kütüpanenin üstüne fırlattı. Parçaladı. Sonra çakmağının yaktı, mavi bir alev rafları yaladı. Kara bir duman odayı kapladı. Tavan tutuşup kaplama yandı ve yeşil yuvabe dakika içinde bir yığın kül oldu.

Uzaklarda iki at kişnedi, köpek havladı, tavuklar kaçıştı. Biraz ileride, kalpleri parçalanmış iki vücudun halâ sızan kanları birbirine karışmış sakin ve mes'ut akıyordu.

BITTI

Yat kulüp, 2 Haziran 929

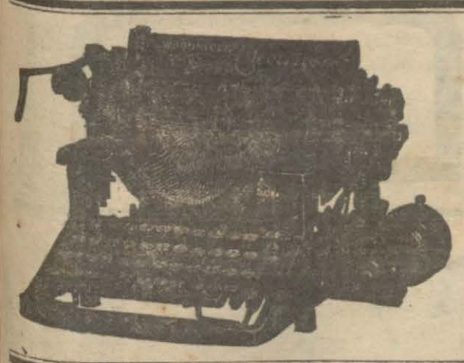

WOODSTOCK YAZI MAKİNELERİ

Bir yazı makinesi almak ihtiyacında iseniz ucuz bir makine alıp daima tamir ihtiyacı karşısında kalmaktan ise yirmi otuz sene bilâ arıza hizmet edebilecek sağlam ve çelikten mamul bir makine almalısınız.

WOODSTOCK yazı makineleri kâmilen çelikten mamuldur. Hem Türkçe hem ecnebî lisanlarını yazmak için beynelmilel klavyeli makinelerin fiatı 220 liradır. Izahatlı Türkçe kataloğlarımızı talebediniz.

Vekili umumî: *Türkiye Otomobil Lastik ve Traktör Şirketi, Beyoğlu İstiklâl caddesi 168*

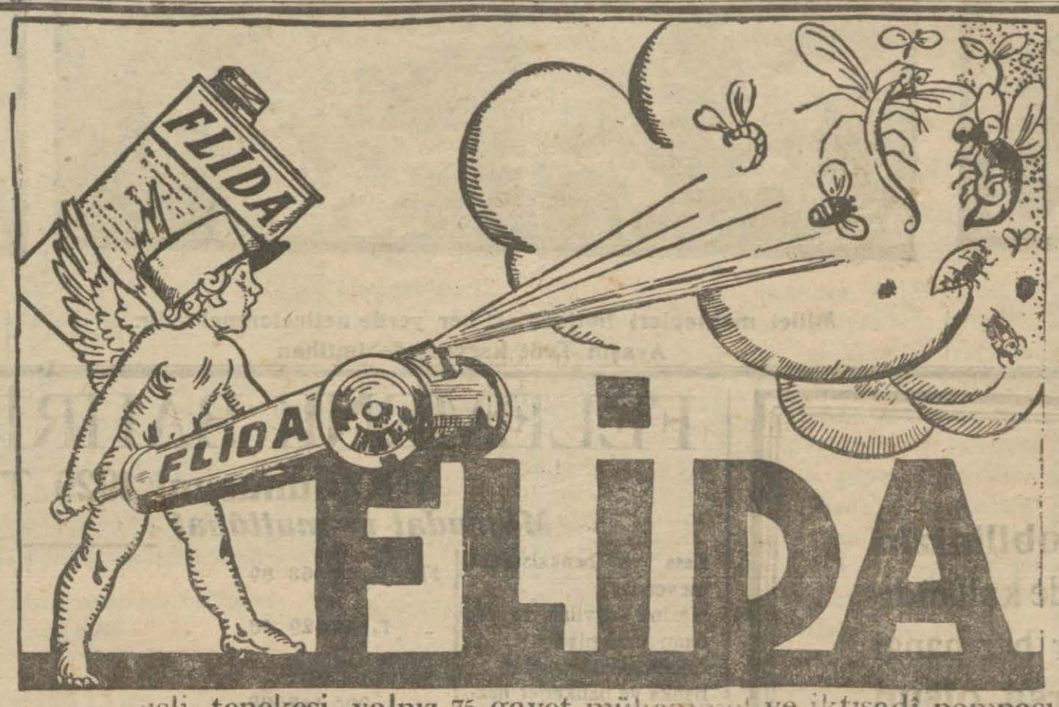

FRANSA HÜKÛMETİNCE MUSADDAK

birinciliği kazanan ve Seyrisefain, Gurabayi Müslimin Hastahanesi, Hilâli Ahmer mektebi ve sair müessesatı sıhhiye tarafından tercihan istimal edilen

FLiDA

nın şişesi yalnız

FLiDA 50

...nsli tenekesi yalnız 75 gayet mükemmel ve iktısadî pompası yalnız 75 kuruştur.

Tahtakurusu. sinek, sivrisinek, pire, bit, karınca, arı, güve, kırkayak, örümcek, hayvanat ve nebatat üzerindeki bütün başaratı ve böcekleri kat'iyen imha eder. İnsanlara, çocuklara, hayvanata, nebtata zararı dokunmaz. Tesiri kat'i ve emsaline nazaran daha müessir ve fiatı yarı yarıya daha ucuzdur. Leke yapmaz kokusu lâtif ve sıhhîdir. HASAN ecza deposunda.

KOLİNOS dişleri. diş etlerini yıkar ve ağzı temamen temizler. Dişlerin çürümesine sebebiyet veren mikropları öldürür ve böylece ağzın mükemmlen temizlenmesine hizmet eder ve saatlerce imtidat eden bir tatlılık tesiri bırakır.

Kuru bir fırça üzerine konulan bir parça maksada kifayet ettiginden dolayı iktisadîdir.

KOLYNOS

DENTAL CREAM

Türkiye için depoziteri: MAURICE FARAGGI

Beyoğlu, Venedik Sokağı, İbrahim Paşa apartımanı

L·T·PIVER

PARIS

1774 de te'sis edilmiştir.

PODRA-ESANS

KOLONYA SUYU

LOSYON:

Pompeya
Florami
Vivits
Fetiş
Revdor
Şipr
Fujer
Kinin

Porfümöri L. T. PİVER A. Ş., İstanbul Şubesi

Şişli Ahmet Bey sokak No. 56 Tel. Beyoğlu 3044

ZAMAN Ecza ve Itriyat Deposunda her nev esans ve kokulu tualet eşyalarının zengin çeşitleri meveuttur. 300 kuruşluk mubayaata mukabil bir kutu KREM SİMON tualet poıtrası MECANEN takdim olunur.

İstanbul, Bağçe kapu No. 37. (Sabık Misçyan Ecyanesi)

ALTINCI BÜYÜK TAYYARE PiYANGOSU

5 inci keşide 11 Hazirandadır.

Büyük ikramiye:

50,000 liradır

Ayrıca: 25,000 15,000 12,000 10,000 liralık ikramiyeler ve 10,000 liralık bir mükâfat.

Bu keşidede cem'an: 3,900 numara kazanacaktır

Seyri sefain

Merkez Acentası; Galata köprü başında. Beyoğlu 2362 Şube acentesi: Mahmudiye Hanı altıda Istanbul 2740

Trabzon ikinci postası

KARADENİZ vapuru 6 Haziran perşembe akşamı Galata rıhtımından hareketle Zonguldak İnebolu Sinop Samsun Ünye Fatsa Ordu Gireson Trabzon Rizeye gidecek ve Of Trabzon, Polathane Gireson Ordu, Fatsa Samsun, Sinop İneboluya uğrayarak gelecektir.

İzmir sürat postası

(GÜLCEMAL) vapuru 7 Haziran Cuma 14,30 da Galata rıhtımıudan hareketle Cumartesi sabahı İzmire gidecek ve Pazar 14,30 da İzmirden hareketle Pazartesi sabahı gelecektir.

Vapurda mükemmel bir orkestra ve cazbant mevcuttur.

Antalya postası

(Anafarta) vapuru 9 Haziran Pazar 10 da Galata rıhtımından hareketle İzmir Küllük Bodrum Rados Fethiye Finike Antalyaya gidecek ve dönüşte mezkûr iskelelerle birlikte Dalyan, Marmaris Sakız Çanakkale Geliboluya uğrayarak gelecektır.

Mudanya postası

(Marmara) vapuru Salı, Cuma (Kocaeli) vapuru Pazar, Çarşanba 9 da idare rıhtımından hareketle Mudanya ve Gemliğe gidip gelecektir.

8, 9 Haziran 929 Kadınlara
10 „ „ Erkeklere:

Türkiye seyrisefain idaresi mütekaidin, itam ve eramilin mayis 1929 maaşları bâlâda muharrer günlerda verilecektir.

Karabiga hattına Istanbuldan Pazartesi akşamları kalkan postalar 9 Hazirandan itibaren Pazar günleri kalkacaktır.

Bartın lüks ve sürat**postası**

Elektrikle mücehhez muntazam kamaraları ve güverte yolcularına mahsus müferrah mahalleri haiz **Türkiye** vapuru 6 Haziran **Perşmbe** saat 18 de Sirkeciden hareketle (Ereğli, Zonguldak, Bartın, Kuruca Şile, Cide) iskelelerine azimet ve avdet edecektir.

Fazla tafsilât için Eminönü Rıhtım han 2 numarava müracaat kâgıt...

KEFELİZADE HAMDİ VAPORLARI

Kara Deniz Postası

HİLÂL vapuru 6 Haziran **Perşembe** günü akşamı Sirkeci rıhtımından hareketle (Zonguldak, İnebolu, Gerze, Samsun, Ordu, Gireson, Tirebolu, Gurele, Vakfıkebir, Trabzon iskelelerin azimet ve Fatsa ve Ünyeye oğrayarak avdet edecektir. Yük ve yolcu için Sirkecide yeni handa 1 numrolu acentesine müracaat. Telefon: İstanbul 3105

TAVİL ZADE MUSTAFA ve biraderleri vapuru Muntazam Ayvalık Ekspresi

Selamet vaporu

Her Perşmbe günü 17de Istanbuldan hareketle mutat iskelelere uğradıktan sonra Cuma günü Edremit ve Ayvalığa muvasalet ve Pazar günü Ayvalıktan hareketle Pazartesi Istanbula avdet edecektir.

Mahalli müracaat; Yemiş Tavil zade biraderleri Telefon: Istanbul 2210

SADIK ZADE BİRADERLER VAPURLARI

KARA DENIZ MUNTAZAM VE LÜKS POSTASI

Fıruzan vapuru 6 Haziran **pazar** günü akşamı Sirkeci rıhtımından hareketle (Zonguldak, İnebolu, Sinop, Samsun, Ordu, Kireson, Trabzon, Surmene ve Rize iskelelerine azimet ve avdet edecektir.

Tafsilât için Sirkecide Mesadet hanı altında acentalığına muracaat. Telefon: Istanmbul 2134

YELKENCİ VAPURLARI

İzmir sür'at postası

Lüks ve seri **İsmetpaşa** vapuru 6 Haziran **Pazar** günü saat tam 15 te **Galata** rıhtımından doğru **İzmire** hareket edecektir.

Tafsilât için Sirkecide yelkenci hanında kâin acentasına müracaat. Tel. İstanbul 1515 ve Galatada Merkez rıhtım hanında Celipidi ve Stafilopati acantalığına müracaat telefon

kadar temdit edilecektir.

Darüttalimi musiki

Hey'eti şimdilik yalnız Cuma günleri **Çubuklu bahçesinde** terennümsaz olmaktadır.

Osman efendi idaresinde

Tatilleriniz yaklaşıyor...

Seyahate, sayfiyeye, tenezzühlere veya eğlentilere gitmek üzre hazırlanıyorsusunuz. Sakın beraberinizde bir

KODAK

fotoğraf makinasıyle levazımatını almağı unutmayınız.

Kodak makinaları ve filimleri ile VELOX kâğıtları

Alaminüt fotoğraflar için

"Ninuteros„ Kartları

kullanınız. Her yerde satılır.

Yüksek Mühendis mektebi mübayaat komisyonundan:

Mektep binasının mevcut aksamında tadilât icrasile muhterik aksamının yeniden inşası 27 Mayıs 929 tarihinden itibaren 18 Haziran 929 tarihine kadar münakasaya vazedilmiştir. Teminatı muvakkata (5700) liradır. Münakasaya dahil olmak arzusunda bulunan inşaat müteahhitlerinin bu bapta malûmat ahzeylemek ve münakasaya ait program, mukavelename, şartname ve resimleri almak üzere yüksek mühendis mektebine müracaat eylemeleri ilân olunur.

Daima beynelmilel bir mahiyeti haiz olan

VİŞİ (VICHY)

Kaplıcaları

zarif ve kibar mahâfile mensup zevatın mahalli telâkisidir.

Cihanşumul bir şöhreti haiz

GRAND - GRİLLE
HOPITAL
CELESTİNS
CHOMEL
LUGAS
PARC
MESDAMES

Menbalarından maada:

Güvercin avı - Büyük haftа 11-18 haziran

POLO AT MÜSABAKASI

beynelmilel müsabakalar 20 haziran ilâ 3 temmuz

Şöval darm şampiyonluğu

Dişi at yarışları: Haziran temmuz ağustos aylarında 1,200,000 franklık ikramiyeler.

Vişi (vıchy) büyük ikramiyesi

Otomobil yarışları (17-18 ağustos) gibi spor eğlenceleri, hastalara ve nekahatta bulunanlara sert ve yorucu kış için yeni kuvvetler bahşeyler.

Tatillerinizde Vişiyi ziyaret ediniz

Mutbak ve sofra için

Margarinyağı

MARGARİN tereyağı yerini tutan sıhhî ve besleyici bir gıdadır. MARGARİN sıhhıye vekâletiyle Şehremanetince tahlil olunarak nefaseti anlaşılmış ve imaline müsaade edilmiştir. MARGARİN sofra ve mutbak yağı sizi mağşuş yağlardan kurtarır. Bir tecrübe kâfidir. Her yerde ARSLAN markasına dikkat ediniz.

TÜRK MARGARİN Yağları Ilmitet şirketi

Istanbul, Taksim Ayazpaşa Telefon: Beyoğlu 2223

Kiralık yalı

Yeniköy ile İstinye arasında Nuri Paşa yalısı kiralıktır. İçindekilere müracaat olunması.

17-21-25-29 Mayıs tarihinde Ilcede 8 inci seyyar jandarma alayına ait erzak ilânının hükmü olmadığı ilân olunur.

TİYATRO VE SİNEMALAR

Ferah sinemada

Bu akşam Komik Cevdet bey ve Anastas bale heyeti tarafından sinemada Her şey aşk için

Şehremaneti ilânatı

Kadıköy şubei idariyesinden; bilmüzayede kiraya verileceği evvelce ilân edilmiş olan Kadıköy Hali derunundaki dükkânlardan kahvehane ile diğer dükkânların verilen bedeli icar haddi itidalde görülmediğinden ihalelri 10 haziran 929 pazartesi günü saat 15 e talik edilmiştir. Taliplerin yevmi mezkûrda daire encümenine müracaatları.

* * *

Şehremanetinden; Beyazıt yangın yerinde Bey mahallesinin Tavşan taşı caddesinde 90 numaralı adada 64,55 metro murabbaı sahasındaki 7 harita numralı emanet malı arsanın metro murabbaına 4 lira kıymet takdir olunarak satılmak için açık müzayedeye konmuştur. 26 Haziran 929 tarihinde ihalesi olacaktı. Taliplerin şartnameyi görmek üzre hergün müzayedeye girmek için mezkûr tarihte levazım müdürlüğüne gelmeleri.

* * *

Kiralık gazino

Bebekte Türkuvaz namile tanınmış Gazino pazarlıkla kiraya verilecektir. Tutmak isteyenlerin 8 Haziran Cumartesi günü saat on beşe kadar levazım müdürlüğüne gelmeleri.

* * *

Şehremanetinden: Beyoğlu, Hasekinisa, Cerrahpaşa, emrazızühreviye hastaneleri için lüzum olan Ekmek ve zebzevat kapalı zarfla münakasaya konulmuştur. Taliplerin her gün levazım müdürlüğüne müracaat ederek şartname almaları ve teklif mektuplarını da 26/6/929 Çarşanba günü saat 15 kadar

PERŞEMBE
6 HAZİRAN 1929

GÜNÜN SİNEMASI
Milliyet

BİN SÖZ
BİR RESİM

Ankarada toplanan Ali iktisat meclisi mühim kararlar ittihaz etmiştir

Millet mektepleri imtihanları her yerde neticelenmektedir. Ayaşın Telit karyesinde imtihan

Rüsumatta kaçakcılık yapan iki kişi yakalanmıştır. Kaçakcılardan: Nağman ve İstirati

Yeni otomobilinizin tekerleklerinde kullandığınız lâstikler her hangi marka olursa olsun

İhtiyat olarak yalnız

FORT
DUNLOP

Lâstiğini bulundurup kullanarak tecrübe ve neticesini mukayese ediniz.

Fabrikasının umumî deposu:

Istanbulda Yeni Postane arkasında BAKER Hanındadır.

Posta kutusu: Istanbul 468

FORT

FELEMENK BAHRİSEFİT BANKASININ
1 Kânunusani 1929 Tarihindeki Bilânçosu

Mevcudat ve matlûbat				*Düyunat*	
Kasa ve bankalardaki mevcudat	Fl. 1,178,368 89			Sermaye	Fl. 5,000,000 —
Hazine tahvilâtı ve eshamı umumiye	„ 7,194,429 48			İhtiyat akçesi	„ 3,000,000 —
Cüzdandaki senedat	„ 4,567,899 44			Kabul edilen senedat	„ 4,768,197 27
Banka ve bankerler nezdindeki nostro hesabı	„ 896,148 08			Muhabirimiz olan bankalar tarafından kabul edilen senedat	„ 2,405,154 53
Banka ve bankerler nezdindeki loro hesabı	„ 1,822,195 68			Keyfiyeti keşideleri bildirilen senedat	„ 369,209 58
		Fl. 15,659,036 52		Dayinler	„ 19,814,399 49
Sendikalara iştirak		„ 583,056 86		Hissei temettü	„ 335,874 —
Medyunlar		„ 12,286,145 74		Yeni hesaba nakil	„ 8,757 05
Poliçalardan medyunlar: Bankalar	Fl. 4,811,846 88				
Poliçalardan medyunlar: Efrat	„ 2,361,504 92	„ 7,173,351 80			
Demirbaş eşya		„ 1 —			
		„ 35,701,591 92			„ 35,701,591 92

FELEMENK BAHRİSEFİT BANKASININ
31 Kânunuevvel 1928 tarihindeki kâr ve zarar hesabı

Zimmet			*Matlûp*	
		Msarifi umumiye Fl.633,176 25	1927 senesinden devren	Fl. 8,006 05
Temettü berveçhiatî taksim edilecektir			Faiz	„ 945,126 12
İhtiyat akçesi	Fl. 500,000 —		Kambiyo ve kumüsyon	„ 540,675 13
Hissei temettü ve ikramiye	„ 351,874 —	„ 860,631 05		
Yeni hesaba nakil	„ 8,757 05	„ 1,493,807 30		„ 1,493,807 30

Dr. İhsan
Öksürük şurubu
Öksürük ve nefes darlığı için pek tesirli ilâçtır

Istanbul Limanı

Limana ait bütün muamelâtı, liman tarifelerini ve bütün liman rusumunu, istatistikleri, her türlü nafi malûmatı muhtevi bir eserdir. Her tüccara ve limanla alâkadar her kese lâzımdır. Gayet nefis basılmıştır. (1) lira mukabilinde kitapçılarda ve liman şirketinde satılır.

Sanatorium REKAWINKEL

Asabilerle hali nekahette bulunanlar ve morfine müptelâ olanlar için hususî ve en asrî ilâçlar, ısıtma ve dimağî hastalıklar vesairenin tedavisi şayanı hayret bir ormanın içinde. Bütün sene açıktır. Dört tabibi vardır. Mükemmel pansiyonun fiatı 21 şillinden itibaren

İLÂN

1.— İzmirde bulunan dört numaralı jandarma mektebi efradının 1-6-929 tarihinden 31/5/930 günü ğayesine kadar bir senelik ihtiyacı olan yüz yetmiş bin kilo ekmek ve otuz bin kilo sığıreti Haziranın birinci cumartesi gününden itibaren yirmi gün müddetle ve kapalı zarf usuliyle münakasaya vazedilmiştir.

2.— Mezkûr erzakın ihalesi Haziranın yirmi ikinci cumartesi günü saat dokuz buçukta mektepte icra kılınacaktır.

3.— Şeraiti öğrenmek arzu edenlerin hergün öğleden sonra mektep müdüriyetine müracaatları.

Piyango müdüriyetinden: Tabı ettirilecek olan (400) adet varide sadıra, karar, zimmt ve demir baş eşya defterlerinin aleni pazarlık suretile münakasası icra edileceğinden taba talip olacakların pey akçelerile birlikte (6-6-929) tarih perşembe günü saat onbeşte piyange müdürlüğünde müteşekkil mübayaat komisyonuna

Reisicumhur Gazi Hz. nin himayei fahimanelerinde

ÜÇÜNCÜ MİLLÎ TÜRK TIP KONGRASI

ANKARA EYLÜL 1929

Başvekil İsmet Paşa Hazretlerinin fahri riyasetlerinde

VE

Sıhhat ve içtimaî muavenet vekili müderris Dr. Refik Beyefendinin riyasetlerinde

Kongra idare heyeti:

İkinci reisler: Müderris Ziya Nuri. Muallim Refik Münür. Uumumî kâtip. Müderris muavini Fahreddin Kerim. Hususî kâtip Dr. Hasan Vasıf. Veznedar. Muallim Niyazi İsmet Aza, Muallim Selâhattin Mehmet.

1 — Üçüncü Millî Türk tıp kongrası 1929 senesi eylülünde Ankarada toplanacak ve üç gün devam edecektir. Agustos içerisinde kongranın günü ayrıca ilân edilecektir.

2 — Kongra mevzuları: Frengi, Kanser Kızıl.

3 — Bunlardan başka arzu eden etıbba bu mevzular haricinde dahi serbest tebligat yapabilirler. Bu tebligatın azamî Ağustos sonuna kadar iki nusha olarak ve daktilo ile yazılmış olduğu halde

(İstanbul Ankara caddesinde 71 numeroda kongra umumî kâtibi müderris muavini Dr. Fahreddin Kerim)

namına gönderilmesi lâzımdır.

4 — Kongraya iştirak edecek her Türk tabibi iki lira kayt ücreti ile iki kıta küçük fotoğrafı " Babıâli caddesinde Sıhhî apartımanda Muallim Dr. Niyazi İsmet „ namına gönderilmelidir.

5 — Kongra azasının hüviyet varakaları ile temin edildiği takdirde vesaiti nakliye tenzilât karneleti namlarına gönderilecektir.

6 — Kongranın devamı müddetince Ankarada yerli ve ecnebi âlât ve edevatı tıbbiye ile ispenciyarî müstahzarat ve tıbbî eserlerin teşhiri için bir sergi açılacaktır.

7 — Bu sergide yerli âlât ve edevat tıbbıyenin, ispenciyarî müstabzarat ve tıbbî eserlerin teşhiri ücrete tabi değildir.

8 — Ecnebi müstahzarat, âlat ve edevatı tıbbiyesile eserlerinin teşhiri için muayyen bir ücret alınacaktır. Bu hususlar için mnallim Niyazi İsmet beye müracaat edilmelidir.

9 — Serkide Mulaj, piyes, Grafikler, kolleksiyonlar teşhir. edilebilecektir. Bunların işgal edecekleri yerler hahkında Agustos bidayetine kadar muallim Niyazi İsmet beye haber verilmelidir.

TAKSİTLE
6 ay vade
ve
peşin para fiatile

Mağzamızda bisiklet, gramofon, otomobil lâstiği, saat, soba ve saire satılır. Istanbul yeni postane karşısında eski Zabtiye caddesinde No 20 MEKİKÇİ ticarethanesi

Belsoğukluğu frengi olanların nazarı dikkatine
Dr. Horhoroni
Fennin en son usulile kat'i olarak eski ve yeni belsoğukluğu, frengi, idrar darlığı, bel gevşekliği ve mesane ve bilcümle kadın rahatsızlıkları tedavi olunur. Beyoğlu Tokatlıyan yanında mektep sokak No 35 Tel: B. O. 3152

Haseki ve Cerrhpaşa hasraneleri sinir hastalıkları mütehassısı
SİNİR HEKİMİ ŞÜKRÜ HAZIM
Istanbul Sultan Mahmut Türbesi. Telefon 2622

Istanbul san'at mektebi müdürlüğünden:

Sultanahmette Hanımlara mahsus akşam terzilik mektebi küşadedilmiştir. Pazar Pazartesi Sali ve Çarşamba günleri tedrisat 4,30 dört buçuktan 7,30 yedi buzuğa kadar devam edilecektir. Kaydı kabul edilen talebenin mezkûr günlerde mektebe devamları ilân olunur.

MÜZMİN YARALAR
YANIKLAR, İNTANLI ÇİBANLARDA
SİKATRİN II

Doktor Seyfettin
Her nevi cilt, firengi, yeni ve eski belsoğukluğu idrar darlığı ademi iktidarı en yeni vesaitle tedavi eder, Babıâli caddesi, Gayret kü...

Mes'ul Müdür: BURHANETTİN