Pazar 2 Haziran 1929

İdarehane:
Istanbul, Ankara caddesi, No 100
Telgraf adresi: Istanbul, Milliyet
Telefon numaraları: Istanbul, 3911—3912—3913
Gazete ve matbaaya ait hususlar için müdiriyete müracaat edilmelidir.
Müddeti geçen nushalar 10 kuruştur. Gelen evrak geri verilmez.
Nushası 5 Kuruştur

Milliyet

Başmuharriri Siirt meb'usu MAHMUT

4 ncü. Sene № 1185

Abone ve Ilan ücretleri
Gazetemizde çikan yazıların hukuku mahfuzdur

Abone şartları

	Türkiye	Hariç
3 Aylıgı	400 ku.	8 ku.
6 «	750 «	14 «
12 «	1400 «	2700 «

İlan tarifesi

6ncı Sahifede Santimi	25 ku.
5nci « «	50
4ncü « «	80
2nci « «	200

Nushası 5 Kuruştur

TAMİRAT MESELESİ

Üç aydanberi Tamirat komisyonu ...riste çalışıyor. Hâlâ bir neticeye ...madı. Mes'elenin ehemmiyeti ...lümdur. Efkârı umumiyemizin de ...nu ciddî bir alâka ile takip ettiği... şüphe yoktur. Çünkü Tamirat ...s'elesinin müspet ve ya menfi su...te neticelenmesi, devletlerin siya... münasebetleri üzerinde çok mü... tesirler yapacaktır. Tamirat me...lesinin uzun bir tarihi vardır: ...vletler evvelâ bütün harbın masa...ini Almanyaya ödetmek istemiş...di. Loyt Corç, Umumî harbın so...na kadar harp masraflarını Alma...ya yükleteceğini fırkasının pro...gramına koymuştu. Mes'ele hesap ve ...bikata inkılâp edince, anlaşıldı ki, ...masarifi tediye etmek değil, mik...tarı ifade edecek rakkam bile bul...mak gayrı kabildir. Bunun üzerine ...itilâf devletleri «Tediye kabiliyeti»...ne ric'ate mecbur oldular. Alma...nın tediye kabiliyeti hakkında ...ves plânının kabulüne kadar cere...yan eden müzakerat hatırlardadır. ...Uzun müddet süren müzakerattan sonra ...Nihayet Almanyanın senelik tediye ...kabiliyeti ölçülebileceği, bununla ...beber uzun bir istiklal için bunu ...beber uzun bir istikbal için bunu ...Bunun için Daves plânına göre ...Almanya, gayri muayyen bir müddet ...senelik taksitler verecek, esas ...sermayenin miktarı mevzuu bahsol...yacaktı.

...İşte Almanya, bu esas dahilinde ...geçen senenin sonuna kadar tediyat-...bulundu. Fakat Ren muntakasının ...tahliyesi ortaya konunca, Tamirat ...mes'elesinin esaslı surette halli ...Fransa tarafından ileriye sürüldü. ...Bunun için toplanan Paris konferan...sının müzakeratından anlıyoruz ki, ...mes'elede azimet noktası yeniden ...değişiyor: Almanya İtilâf devletle...rine Amerikaya olan borçlariyle ...Fransanın yıkılan mıntakalarını ta...mir için lâzımgelen meblâğın yekû...nu miktarında tediyatta bulunacaktı. ...Bunun kabulünden sonra yeniden ...daha bir sarraf pazarlığı başladı. ...Almanya tabiî olarak yükünü hafif...letmek istiyordu. Buna mukabil İti...lâf devletleri de fazla koparmağa ...çalışıyorlardı. Paris konferansı, bir ...de defa inkıta tehlikesini geçirdi. ...Nihayet geçen ayın ortasında Alman ...hükûmeti reisi Mösyö Şaht Berline git...ti. İtilâf devletlerinin kabul edebi...lecekleri bir esas ile avdet etti. İtilâf ...devletlerinin istedikleri miktar ile ...Almanların son teklifleri arasında ...yedi milyon İngiliz liralık bir fark ...vardı. İş bununla bitmiyordu. Bu ...miktar, İtilâf devletleri arasında ...nasıl taksim olunacaktı? Bunun et...rafında aralarında çirkin bir müca...dele başladı. Fransızlar, bu yedi mi...yon noksanı İngilizlerin sırtına ...yükletmek istediler. Vaktiyle (Spa) ...konferansında Almanlardan alına...cak tazminatın ne nispet üzerine ...taksim edileceği kararlaştırılmıştı. ...Şimdi Amerika ile Fransa, İngiliz...ler ve Belçikalılara daha az hisse ...almalarını teklif etmektedirler. ...İngilizlere yapılan bu teklif, intihabat a...lâmetinde fena bir tesir yapmaktan halî ...kalmadı. Bu yüzden Muhafazakâr fır...kası aleyhinde bir cereyana meydan ver...mek için, Büyük Britanya Maliye na...zırı Mister Çorçil, şiddetli bir lisanla bu ...teklifi reddetti. Bu aralık Amerikan iş...ler ordularının masarifi namı altında Al...manyadan atlep olunan ufak bir meblağ...ı sarf nazar ettiği için galipler bunu ...aralarında taksim ettiler. Artık ...İtilâf bertaraf edilmiş ve mes'ele hal ...olunmuş zannediliyordu. Fakat geçen haf...ta konferansı altüst eden yeni ihtilâflar ...çıktı: Belçikalılar tamirat bedelinden ...Almanlarla Almanların Belçikayı işgalleri es...nasında satın aldıkları eşyaya mukabil ...yetirdikleri kıymeti düşmüş Marklar i...le de külliyetli tazminat istediler. Al...manlar, bu teklifi reddettiler. Diğer ta...raftan Almanlar da yeni bir teklif ileri ...sürdüler: Evvelâ Avusturya ve Macaris...tan tarafından tediye edilmekte olan taz...minatın müttefikler arasındaki borçlara ...mahsup edilmesi, sonra Almanyada ikti...sadî bir buhran husule gelecek olursa ...müttefiklerin tediyesi muvakkaten tadil o...lunmaz...

...İşte şimdi konferans bu müşkülât ü...zerinde bocalamaktadır. En büyük müş...kül, konferansın hakikatte bütün mana ...sıyle siyasî bir mahiyeti olduğu halde ...yalnız maliye mütehassısları konferansı ...olmak istenilmesidir. Mes'ele ...yalnız tediye kabiliyetine istinat eden ...bir rakkamlarla hallolunamaz. Dev...letler, Almanyadan ne istiyorlar? Alman...ya bundan ne miktarını imkân ve ...vecdan dahilinde verebiliyor? Hangi noktai ...nazardan düşünülürse düşünülsün, mes'...ele yalnız malî ve teknik bir mes'ele de...ğil, mühim bir karışık siyaset mes'elesi...dir. Konferans mesaisinin akim kalma...sına sebep, azimet noktasının yanlış tes...

Mesaî fırkası bugün zaferini tes'it ediyor - Intihabat neticelendi

Loit Corç "İşsizliği fethedebiliriz„ diye locasının önünde nutuk söylüyor ve kendi fırkası için rey istiyor!

Amele 289, Muhafazakâr 252, Liberal 51

Intihabatın neticesi Fransada hemen tesirini gösterdi

Son gelen dikkate şayan malûmat..

İngiliz intihabatının neticesini dün yazmıştık. Dündenberi gelen haberler bu nisbeti değiştirmemiştir. Esasen kat'i netice elde edilince de nisbet değişemez. Çünkü mütebaki 16 azalığın hepsini de bir veya diğer fırkaların alması fırkaların vaziyeti üzerine bir tesir yapamaz.

Dün kaydettiğimiz gibi, intihabat mesai fırkası için bir muzafferiyettir. Fakat bu muzafferiyet kat'i değildir. Çünkü mesai fırkası hükûmet teşkili için lâzım gelen nisbi ekseriyeti temin edememiştir. Mecliste 615 aza vardır. Hükûmet teşkil edebilmek için bunun yarısı olan 308 meb'us intihab ettirmek lâzımdır. Bu vaziyette hükûmet başına gelmek için Mesai fırkası Liberallerin yardımına muhtaç olacaktır ki bu yardım elde edilse de kuvvetli bir hükûmet teşkil edilmiş olmaz.

Muhafazakâr hükûmete gelince bunlar daha fena bir vaziyettedirler. Bir defa şimdiki ekseriyetle hatta Liberallerin yardımı da olsa iktidar mevkiinde kalamazlar. Mütebaki 16 azalığın üç tanesini daha elde idebilirlerse o zaman mesai fırkasının vaziyetinde olacaklar ve Liberallerin yardımı ile bir iktidar meykiinde kalabileceklerdir.

Bu arada asıl muvaffak olan fırka Liberal fırkası olmak gerektir. Çünkü Liberallerin yardımı olmadan hiç bir fırka iktidar mevkiine gelemez. Bununla beraber Liberal fırkasının yalnız meb'us intihap ettirebilmesi Lloyd George için elim bir mağlubiyettir.

Mesai fırkasının zaferi temamen tahakkuk etti

Londra, 31 (A.A.) — İntihabatın son neticeleri amele fırkasının 289, muhafazakârların 252, liberallerin 51, ve sair fırkaların 5, âzalık kazanmış olduğunu göstermektedir.

Londra, 31 (A.A.) — İngilterede yapılan intihabat neticesinde muhtelif siyasî fırkaların yeni vaziyetleri hakkında öğleden sonra neşrolunan bir tebliğe nazaran 287 mesai fırkasına mensup âza, 251 muhafazakâr, 52 liberal ve 7 müstakil intihap olunmuştur.

Birkaç münferit intihap dairesine ait neticeler, iki üç günden evel öğrenilemiyecektir. Londra ve Kembriç darülfünunları intihabatının neticeleri yarın, diğer darülfünunlarınkiler de bir az sonra neşrolunacaktır.

Fırkaların saat yirmi bire kadar kazandıkları reyler şunlardır:

Muhafazakârlar	8449426
Mesai fırkası mensupları	8265183
Liberaller	5155353
Komünistler	50614
Müstakiller	220369

Namzet kadınların kazandıkları reylerin mecmuu 745107 dir. Bu yekûn yukarda gösterilen rakkamlara dahildir. Mesai fırkası 129, liberaller 29, muhafazakârlar 3, diğer fırkalar da 3 âzalık kazanmışlardır. Buna mukabil mesai fırkası 4, muhafazakârlar 139, liberaller 19, diğer fırkalar 2 âzalık kaybetmiş oluyorlar.

Mesai fırkası reisi M. Ramsay Macdonald Seham da intihap edilmiştir. Liberallerin lideri Lloyd George siyasî hayata girdiği tarihden beri namzet gösterilmiş olduğu Caruarvon intihap dairesinden meb'us çıkmıştır. Başvekil M. Baldwin Bewdley de, maliye nazırı M. Churchill Epping, de, sör Johv Simon, Spen Vallay de intihap olunmuşlardır. Tekrar intihap edilen 6 kadın namzetten başka 6 kadın daha intihap olunmuştur. Liberallerin lideri Lloyd George un kızı liberallerden mis Megan da kazanan kadın namzetler arasında bulunmaktadır. Mesai fırkası reisi M. Macdonald ın oğlu Malcom Macdonald da intihap edilmiştir.

Sabık dahiliye nazarı mesai fırkasından Arthur Henderson iki oğlu da intihap olunmuştur.

Londra, 31 (A.A.) — Bir gazete muhabirine beyanatta bulunan M. Macdonald, intihabat neticelerinin çok güzel ve harikulâde olduğu ve muhafazakârların memleketin itimadını kaybetmiş olduklarını göstermekte bulunduğunu beyan etmiştir. Mumaileyh, sosyalizmin bu parlak muzafferiyetinde bilhassa kadınların amil olmuş olduğunu ilâve etmiştir.

Londra, 1 (A.A.) "Baldwin" kabinesine dahil olan nazırlardan sekizi intihap edilememiştir.

[illegible] Sabahın ikisinde [illegible] kağıt[illegible] lerin miktarı şu idi:

Muhafazakârlar	8.642.521
Amele fırkası	8.383.399
Liberaller	5.210.740
Diğerleri	140.000

Londra, 1 (A.A.) — Bir muhabire beyanatta bulunan M. Lloyd George, fırkasının sağ ve sol cebahın temayülleri arasında müvazeneyi temin edeceğini ve her hususta memleketin âli menfaatlerini kendisine rehber ittihaz ederek müzaheretini aslâ pazarlığa çıkarmıyacağını söylemiştir.

Londra, 1 (A.A.) — Gazeteler, İntihabat neticeleri hakkında beyan etmekte oldukları mütalealarda amele fırkasına verilmiş olan reylerin miktarını hayretle karşılamaktadırlar.

Londra, 1 (A.A.) — Parlamento için intihabı yapılmamış ancak 16 azâlık kalmıştır. Fakat bu azâlıklara kim intihap edilirse edilsin intihap neticesinde parlamentonun almış olduğu şekli değiştirmiyecektir. Hiç bir fırkanın mutlak ekseriyeti haiz olması merakaşayan bir vaziyet tevlit etmektedir ve bu vaziyetin ilk inkişafatı başvekilin ittihaz edeceği karara bağlıdır. M. Baldwin, refikleri ile müdavelei efkâr etmezden evel yeni vaziyeti hafta sonunu "Şaker" sayfiyesinde tetkik edecektir. Başvekil için iki hal sureti mutasavverdir: Ya kabinesini teşkil ederek 25 Haziranda toplanacak olan yeni parlamentonun huzuruna çıkacak ve yahut hemen istifasını verecektir. Birçok kimseler, hükûmette bir tebeddül icrası hususunun şayanı arzu olup olmadığına karar vermenin parlamentoya ait olduğu ve M. Baldwinin keza tam bir ekseriyeti haiz olmıyan amele fırkasına hükûmeti devretmeğe hiçbir suretle mecbur olmadığı fikrinde bulunmaktadır. Diğer taraftan bazı kimseler de M. Baldwinin intihabatın mantıkî neticesini istihraç ederek yeni parlamentonun amele fırkasına mensup bir hükûmet tarafından açılması için yerini M. Macdonalda terketmesi lâzım geldiği mütaleasındadırlar.

Londra, 1 (A.A.) — Dün "Birminghamda" bir nutuk irat etmiş olan Sör Austen Chamberlain M. Baldwinin yeni teşkil edeceği bir kabine ile Avam kamarası huzuruna çıkacağını ve hemen hemen kasten ihdas etmiş oldukları vaziyetten M. Lloyd George ile fırkasını mes'ul tutacağını ümit etmekte olduğunu beyan etmiştir.

Paris, 1. (A.A.) — Gazeteler Baldwin kabinesinin Fransaya karşı ittihaz ettiği dostane siyasetten takdirle bahsetrikleri sırada usul ve telâkki itibariyle mevcut olan fırkalara rağmen yeni ekseriyetin de Fransanın sulhperverane politikasına kıymetli bir yardım temin edecek ve beşerî terakkiye hizmet eyliyecek bir hüsnü niyetle mütehassis olduğunu kaydeyle [illegible]

İngiliz lirası

1019 kuruşa yükseldi. Bazı bankalar hakkında tahkikat yapılıyor

Borsa memurları tereffüün sebebini neye atfediyorlar?

Yükselen İngiliz lirası dün borsada (1009) kuruş (10) paradan açılmış ve (1019) kuruşta kapanmıştır.

Kambiyonun böyle ehemmiyetli surette çıkması üzerine borsa murakıpleri, kambiyo satan bankalar ve borsadaki vaziyet hakkında tahkikata başlamışlardır.

Borsa komiserliği memurları, kambiyonun tereffüünde ihtikâr ve spekülasyonun amil olup olmadığını soran bir muharirimize, Borsada spekülasyon vukuu resmen tespit edilmiş olmadığını söylemişlerdiar.

Borsa memurları kambiyonun yükselmesinin sebeplerini şu suretle izahediyor;

" Şimdi ihracat mevsimi değildir. Bugünlerde Borsaya kambiyo menbalarımızdan hiç kambiyo gelmemiş olmasına karşı başta buğday ve manifatura olmak üzre vukubulan ithalâtın tesirile alâkadar tacirler fazla miktarda kambiyo satın almışlardır.

Bir kısım tüccarın yeni gümrük tarifesinin tatbikinden evel istok yapmak için külliyetli mal getirmekte bulunmaları da son tereffüe sebep teşkil etmiştir.

Dün İzmirde de kambiyonun ayni nispette yükseldiği anlaşılmıştır. Borsa idare meclisi reisi Sadi Bey borsacıların ihtikâr yapacak vaziyette olmadıklarını, fiatlerin arzu talep neticesinde taayyün ettiğini söylemiştir.

Diğer taraftan bazı ecnebî bankaların, kambiyo üzerinde gayri tabiî temevvüçlere sebep oldukları ve bir kısım yahudi borsacıların da bunlarla anlaşarak kambiyoyu yükselttikleri söylenmektedir. Tahkikat neticesinde bunların vaziyeti tespit edilerek lâzım gelen takıbat yapılacaktır.

Übeydullah Efendi

Dahiliye vekili üstadın hatırını sordu

Şişli sıhhat yurdunda tedavi edilmekte bulunan fazıl muharrem Übeydullah efendinin ahvali sıhhiyesi eyliğe yüz tutmuştur. Dün polis müdürü Şerif Bey aldığı telgraf üzerine hastaneye giderek dahiliye vekili Şükrü Kaya bey namına üstadın hatırını sormuş ve afiyetler temeni etmiştir.

Übeydullah efendi

Mektepliler Müsabakası

Beşinci haftanın en mühim haberiri bulup yazmakta muvaffakiyet gösteren talebemiz muvaffakıyet sırasiyle şunlardır.

1 — Galatasaray lisesiden 929 numaralı
Bülent Necdet bey

2 — Darüşşefeka lisesinden 228
Ziya Hasip bey

3 — Istanbul lisesinden 93
Server Şakir

4 — Galatasaray lisesinden 296
Necdet bey

5 — Darüşşefaka lisesi 39
F. Fethi bey

Bu zevatın bugünden itibaren gazetemiz idare müdürlüğüne müracaatla mükâfatlarını almalarını reca ederiz.

Altıncı hafta

Altıncı haftanın yazılarına ait neticeyi 10 haziran pazartesi günü neşrediyoruz.

Altıncı hafta

2 haziran pazar gününden

9 haziran pazar gününe

Şoförler grevi

Dün otomobiller işliyemedi Seyrüsefer tedbir alıyor 5 şoför tevkif edildi

Otomobil taksilerinde yapılan tenzilat üzerine şöförler dün otomobillerini garajlardan çıkarmamışlar ve grev yapmışlardır.

Şöförlerin ve otomobil sahiplerinin iş yapmamak kararlarının sebebi taksi fiatlerinin 60 dan 30 a ve 40 dan 20 ye tenzil edilmesidir. şöförler cemiyeti taksi fiatlerinin eski şekil de ipkası için yapılan teşebbüslerin akim kalması üzerine grev kararı verilmiştir.

Seyrüsefer merkezi faaliyete ve tahkikat yapmaya başlamıştır. Seyrüsefer merkez memuru Ihsan bey bu hususta bir muharririmize şunları söylemiştir:

— Şoförlerin hareketi grev mahiyetinde değildir. Yaptığımız tahkikata göre iş yapmayan şoförler yüzde beş mıkdarını geçmemektedir. Bu vaziyetin devam etmiyeceğini zannediyorum, mamafih biz şimdiden lâzım gelen tedabiri aldık. Kadıköyünde fazla mikdarda bulunan otobüslerden 10-15 danesi Istanbulda işletilecektir. Taşradan gelen otobüs ve otomobillerden de istifade edilecek ve bu suretle halkın vesaiti nakliye ihtiyacı temin edilecektir. Hükûmetin emrine itaatsizlik etmek istiyenler ve müşevvikleri şiddetle tecziye edilecektir.„

Bizim yaptığımız tetkikata göre iş yapmıyan şoförlerin adedi yüzde 80-90 raddesindedir. Bu yüzden dün bir çok kimseler otomobil bulamamışlar ve bu yüzden tramvaylarda da fazla izdiham olmuştur. Bunun üzerine Tramvay şirketi fazla araba tahrik etmiştir.

Şöförler cemiyeti kâtibi bir muharririmize şu izahatı vermiştir:

— Bu işle cemiyetimizin alâkası yoktur. Cemiyet haziranda yapılacak yeni heyeti idare intihabatiyle meşguldür. Reisimiz otomobillerin işlememesi meselesi üzerine Emanetle temasa girmiştir. Bu sermaye

[Mabadi ikinci sayfada]

A. Hakkı Bey

Bugün Diyarbekire gidiyor

Şark vilâyetleri birinci müfettişlik refakatine tayin olunan mülkiye müfettişi Abdülhak Hakkı Bey, bugün şehrimizden Diyar bekire hareket edecektir.

Abdulhak Hakkı Bey

Abdülhak Hakkı Bey, Milli idarenin Istanbulda ilk teessüsünde Vali vekili olerak bulunmuştu. Yeni vazifesinde de muvaffakiyeti temenni olunur.

BUGÜN

2 inci sahifemizde:

1— Tarihî tefrikamız; Tepedelenli Ali Paşa ve Vasilîki
2— Son haberler,

3 üncü sahifemizde:

1— Mahkeme intibaları
2— Iktisadî hareketler

4 üncü sahifemizde:

1— Hava raporu
2— Felek,
3— Roman, Hikâye
4— Mektepliler müsabakasında birinci gelen yazı

Gazinin en büyük eseri nedir?.

Güzideler diyorlar ki!.

Müderris İzzet Beyin cevabı

Baş muharririmiz Siirt meb'usu Mahmut Bey tarafından memleketimizin en güzide edip, muharrir ve mütefekkirlerine gönderilmiş olan mektupların cevaplarının kâmilen geldiği ve dün ilk cevapları neşrettiğimiz malûmdur. Vürut sırasile neşrine karar verdiğimiz bu cevaplardan müderris İzzet Beyle Efzayiş Suat Hm a ait olan cevapları neşrediyoruz:

İzzet bey şu cevabı veriyor

Siyasî hürriyet ve millî istiklâlin çalışma ve kazanma hürriyeti ile, bunun da ruh azatlığı ile tamamlanması zaruri olduğundan Gazinin eserini bir bütün olarak takdir etmek lâzımdır. Zira onun her bir parçası diğerinin sebebi veya neticesidir.

Mamafih, bu eserlerin taakubu silsilesi göze alınırsa, başta ve sonda görülenlere, yani askerî zaferlerle dil ve lisan islâhatına diğerlerinden fazla kıymet vermek iktıza eder.

Askerî muvaffakiyetler olmasaydı diğer eserlerin hiç biri meydana gelemezdi İnkılâp sarayının kapısını açmış olan anahtar Sakarya ve Domlupunardır.

Fakat askerî zaferle mümkün olan inkılâplar ancak lisan ve maarif sahasındaki son himmetlerle paydar kalabilirler. Cümhuriyete lâyık vatandaşlar, hayatını idare etmeğe muktedir kadınlar iş yapabilecek ve memleketin servetini artıracak teşebbüs adamları ilh... bollanmazsa Cümhuriyet te, kadınlığın hakları da, iktisadî inkişaf da tehlikededir. Halkta aydınlık artarsa siyasî, şahsî, iktisadî hürriyetlerin atisi emin olur. Bundan dolayı Gazinin maarif sahasındaki eserini askerî zaferleri ile aynı ehemmiyette ve bütün diğerlerinden daha kıymetli görüyorum.

Müderris Izzet Bey

Istanbul Darülfünunu müderristerinden
İzzet

* * *

Efzayiş Suat Hm.ın cevabı

Gazinin dehası, hikmeti tabiiyede misli görülmemiş bir menşur gibidir. Her fasatasından kuvvetli renk ziyaları saçar. Hayatta renklerin gerek ruh, gerek beden üzerindeki tesirleri malûmdur. Meselâ sarı gözleri neş'elendirerek zihne küşayiş verir; kırmızı insanda ihtiras, aşk uyandırırı; yeşil taze bir hayat, engin bir ümit verir ültraviyole ise bedeni mikroplardan temizler... İşte Gazi, her cephesinden ayrı ayrı renklerle parlar. Vatanı düşman ve kapitülasyon mikroplarından kurtarırken, bütün ültraviyole şuaını neşretti; Türk milletinin idbarını yükseltip, zihnine küşayiş, kalbine vatan aşkı verirken, sarılar, kırmızılar saçtı.

Fikrimce Gazinin en büyük eseri, kadınlara hakkı hayat vermesi oldu. Bir hamlede, yalnız erkekten ibaret olan Türk milletine kadından müteşekkil yeni ve zinde bir Türk milleti daha ilâve etti. Böylelikle Türklüğü iki misli büyüttü. Bu menşurdaki yeşil rengin vazifesine tekabul eden bir eserdi. Çünkü feyizli ve bereketli bir iştir. Çünkü istikbal için ümitle dolu dur.

Gâzinin sayesinde, türk kadını ilk şuurlu hareketini istiklâl harbinde gösterdi. Ilgazın karlı ve buzlu dağlarından topları sürüklerken, bazusunun kuvvetini ispat etti; fakat yağmurun altında çocuğunun üzerinden çekip aldığı örtüsile asker mühimmatını setrederken, fevkalbeşer yükseldi. İşte asırlarca kadınsız kalan kurak vatan topraklarında Gazinin bir el hareketile, yeşil bir kudret doğmağa başladı.

Harp bitmiş, memleket kurtulmuştu. İşe esasından başlamak lâzımdı. Bunun için kadına aile ocağında sağlam bir mevki vermelidi. Gazi kanunu medeniyi memlekete ithal etti ve kadına erkek derecesinde müsavi hukuk verdi. Bu suretle, türk kadını tam manasile aile anası olmak sıfatını haiz oldü. Artık yanmış harap olmuş evlerimizde her yer filizlenecek, fidanlar sürecek, taze bir yeşillik kuru toprakları bahar neş'esile örtecek.

İçtimaî hayatta, Türk kadını, büyük Gazinin verdiği işarete tevfikan, genc kuvvetini her yerde denemek istedi. Hayır işlerinde, sanat vadisinde, iştiraki mesai sahasında, terazenin boş kalan gözünü doldurmağa başladı. Artık kuru dallar, yabanî erikler, meyve vermeyen ağaçlar, bu yeni aşı sayesinde, koyu yeşil yapraklar, cins meyveler, verecek.

Vatandaş hayatında, Gazinin gözlerinde teressüm eden yeşil ümitler, Türk kadınına kuvvet veriyor. Bir gün gelecek ki ona belediye içtimalarında, Millet meclisinde lâyık olduğu mevkıi verecek. O zaman bir tek görüşe bir yeni görüş daha ilâve edecek, iki cepheli kuvvet birleşip tam bir kül husule gelecel o zaman memlekette feyiz ve bereket olacak.

Işte güneş ziyası altında Büyük Menşur mihveri üstünde durmadan dönüyor, durmadan renkli şuaını kamaşan gözlere neşrediyor. Sarı, Yeşil, Kırmızı, Mavi, Eflatun, her renkten var. Her mizaç, her göz onlarda istediğini bulur. Ben kadın gözümle, ümidi, saadeti, kadında gördüğüm için, gözlerimi yeşilde dinlendirmek istiyorum.

Efzayiş Suat

TEPEDELENLİ ALİ PAŞA ve VASİLİKİ

Öyleyse gel hesap ver!

Sus senin ağzını yırtarım. Meço Bononun oğlu bunu yapmaz!

Milliyetin tefrikası : 22 — AYHAN

Hasırda oturan adam: Ali Paşanın istettiği «Selfo bono» idi, yüzügözü sarılmıştı, etrafındakilere gülerekten birşeyler anlatıyordu.

Silâhşurlar Selimle Fehimi görünce yol açıp birer kenara çekildiler. İki kardaşın Ali Paşanın Has adamı olduğunu hepsi de biliyordu.

Yüzü sarılı oturan Selfo:— Sabahlar hayır! buyurun. dedi. Şöyle bir yerinden kımıldanır gibi oldu. Malum: O da sayılı fırtınalardandı.

Selim merak içinde kardeşi Fehimin yüzüne baktı. Bu Selfo ya ne olmuştu? Yüzünü gözünü neden sarıp sarmalamışlardı?

Selim:

—Geçmiş olsun! gel seni Paşa istiyor! dedi. Selfo:

— Paşa mı? mori benim vurulduğumu bilmiyor mu?

Yo.. Ali Paşanın bir şeyden haberi olmadığı gibi Selimle Fehim de mes'eleyi bilmiyorlardı:

— Hayrola?

Dediler, sordular.

Efendim. Selfo Hurşit Paşanın askeri dış kaleye girdiği zaman vurulmuştu. İç kale kapılarını çabucak çevirip anahtar deliklerine kurşun akıtarak ardından sürgü kollarını sürdüren «Selfo» idi. Yoksa iç kale çoktan.. Hurşit Paşanın eline geçmiş olacaktı.

Seraskerin adamları ilk ağızda şaşkınlık alâmeti göstermişler nasılsa iç kale kapıları çevrilip kapatılınca duvarlardan aşmayı akledememişlerdi. Bir daha ele zor geçecek olan büyük bir fırsatı kaçırmışlardı.

Mes'ele bundan ibaretti. Fehim, muhafız kovuşundaki Arnavutları toparlıyarak mazgallara taskim etmiye götürdü. Gerçi bunlar üçbeş kişiydi. Fakat sıkışık zamanlarda üç beş yüz kişiye karşılık tutulabilirdi.

Selim ile mecruh Selfo yalnız kaldılar. Selim yaralı adamın yarasının ağır olup olmadığını anlamak istedi: Hayır Selfonun yarası ağır değildi. Hatta pek ehemmiyetsizdi. Sadece yanağına bir telli kurşun isabet etmiş kaba etini yarıp geçmişti.

Selim:— Haydi gidelim kardeş. Paşa seni bekliyor. dedi. Eh... Selfonun keyfine payan yoktu. Öyleya, sabah sabah göstердiği yararlığı Ali Paşa duymuş olacaktı ki acele kendisini istetiyordu. Kimbilir ne iltifatlar yağdıracaktı.

Yüzü sarılı adam yerinden kalkmıştı. Kovuş köşesine dayalı olan ağır tüfeğine el sunmuştu. kapıdan çıkacakları zaman Selim ona sordu.

— Kardeşin Elmas nerde?

Bak; işte bunu Selfo da merak ediyordu. Elması dün akşamdan beri gördüğü yoktu. Kardeşi iç kalede bulunmuş olsaydı şimdiye kadar mutlak meydanlarda görünecekti.

«Selfo» omuzlarını silkti:— Bilmem ki.. demek istiyordu. Artık yola düzülmüşlerdi. Ali Paşanın kaleye bitişik kesme kayalardan bina edilmiş ihtiyat sarayma yaklaşıyorlardı. Selim Çami sordu dedi ki:

— Bire Selfo. Gece yarısı Paşa sana kardeşini sordu mu?Sen kahve ocağında oturuyor. dedin mi?

— Dedim ama Elmas huvardalığa gitmiş sandım.

—Ah Selfo.. senin kardeşin dış kale kapılarını düşmana açtı. Bu gece nankör Ağonun yanındaydı!..

—Sus! ağzını yırtarım senin. Meço Bononun oğlu bunu yapmaz!

— Gel Paşaya hesap ver..

— Mori Allaha olsa hesap veririm!

Selim lafı uzatmadı. Elmasın Ağoya uyduğunu iki kere ikinin

Yüzü sarılı Selfo

Haniya? öyle olmasaydı «Elmas» meydana çıkmaz mıydı hiç?

Artık saray kapısına gelmişlerdi. Az sonra gök bakışlı Tepedelenlinin karşısına çıkacaklardı. Selfonun keyfi kaçar gibi olmuştu. Açıkçası üzerine toz kondurtmak istemediği kardeşinden kendi de şüphe etmeğe başlamıştı.

Evet, evet.. Selfonun ayakları şimdilerde sovuk sulara eriyordu. Gece yarısı kendisini içeriye almamalarının sebebini şimdi anlıyor gibi oluyordu. Demek kardeşi oradaydı. Orada Ağo ile anlaşmıştı.

Fakat buna da ihtimal veremiyordu. Çünkü kendi Paşa tarafından Ağoya gidip dış kale kapılarını ona ısmarladığı zamandan evel Ağonun Elmasla anlaşmış olması lâzımdı.

bitmedi

Şoförler grevi

(Birinci sayfadan madat)

meselesidir. bunda amil olan şey otomobillerin sermayelerinin temamiyle kurtarılmamasıdır.

Bu vaziyetin çok devam edemeyeceği tahmin edilmektedir. Dün eski yeni bütün faytonlar iyi iş yapmışlardır.

Dün sabah Şehremaneti muavini Hamit, Seyrüsefer merkez memuru İhsan beyler Vali Muhiddin beyin riyasetinde bir içtima aktederek bazı kararlar almıştır.

Dün Taksimde çalışmak isteyen bir otomobili menetmeğe teşebbüs eden ve otomobilin camını, çerçivesini kıran üç şoförle Aksaray cihetinde grev lehinde propaganda yapan iki şoför zabıtaca yakalanmıştır.

Vaziyet hakkında Şehremaneti muavini Hamıt bey bir muharririmize şunları söylemiştir.

— Emanet taksilerin tenzili kakkındaki kararını ciddî tetkikata ve hesaba müsteniden vermiştir. Bu günden itibaren tenzilâtlı taksi kullanmayan otomobil ve şoförler menedileceklerdir. Otomobillerin bu gün işlememesi bizi alâkadar etmez. Yalnız çalışmak isteyenleri men'e kalkışanlar olursa bunlar takip edilecek ve polisle zabitai belediye bu hususta müşterek çalışacaktır.

Tatbık edilmek istenen tarifenin idare etmeyeceği hakkında dün şoförler cemiyeti namına Emanete bir istida ve bazı hesaplar verilmiştir. Bu istida hey'eti fenniyeye havale edilmiştir.

Serbest mi bırakılmalı?

Şoförler cemiyetinden Suat bey de şunları söylemiştir:

İki, üç sene evel Şehremaneti, icra ettiği tahkikat neticesinde taksi ücretlerini kırk kuruş olarak tespit ettiği zaman benzinin tenekesi 250 kuruştu. İngiliz lirası 900 den aşağı idi. Şimdi ise benzinin tenekesi 350 kuruştur. Otomobil ve lâstik ve her şey bugünden ucuzdu. Hayat pahalılığı bugünden hafifti. Fazla olarak ortada daha az taksi ve daha çok iş vardı. Meselenin en tabii ve en adilâne tarzı halli, yirmi kuruş işlemek imkânını gören eski ve küçük araba sahiplerinin yirmi kuruşa işlemelerine müsaade edilmesi ve buna maddeten imkân görmeyen diğer otomobil sahiplerini eski ücretleri

HARİCÎ HABERLER

Fransada

Alınacak para

Yıkılmış yerlerin tamirine verilecek

Paris, 31 (A.A.) — Meclisi mebusan hariciye encümeni, hükûmetl Almanya tarafından vuku bulacak tediyatın her şeye rağmen tahrip edilmiş eyaletlerin imarına tahsis edilmesini temin için Amerika ile müzakerata girişmeğe davet eden Sosyalist teklifferinin tetkikl ve hu hususta bir rapor tanzimi için mütehassısların mesaisi neticesine intizar etmeğe karar vermiştir.

Paris, 31 (A.A)— Hariciye encümeninde borçlar hakkındaki sosyalist teklifi mevzuu bahs edilmiştir. M. Paul Boncour, hükûmetin bir emirname ile itilâfları tasdik hususunda encümenlerin reyi ile iktifa etmesinin kâfi olmadığı mutaleasındadır. Mütehassısların raporu tevdi edilir edilmez hükûmetler arasında cereyan edecek müzakerattan evel, encümen hükûmetin acilen karar verebilmesi için sosyalist teklifini tetkik ve raporunu tanzim edecektir. M. Poincare sosyalist teklifinin müzakeresi tarihini meclise Salı günü bildirecektir.

Müzakerenin tehiri

Paris, 31 (A.A) — M. Poincaré, M. Franklin Bouillon a hükûmetin mecliste müzakere edilmeden evel borçların tesviyesi ve tamirat hakkında bir karar ittihaz edemiyeceğinden Salı günü aktedilecek çelsenin sonunda meclisten bu müzakeratın tarihini tespit etmesini talep edeceğini söylemiştir. Mumailey, M. Franklin Bouillon ile M. Renaudel in istizah takrirlerinin açilen Müzakeresine muhalefet edeceğini de ilâve eylemiştir.

Mutabık kalabildiler mi?

Paris, 31 (A.A.) — Mütehassısların M. Schacht ın ihtirazî kayıtları ve bilhassa tecili düyun hakkında mutabık kalmış oldukları zannolunuyor. Almanya, bir sene sonra beynelmilel bankalarda devir ve havaleler için tecil talebinde bulunabilecektir. Şömendüferler teminatına gelince kabili nakil borçların muayyen bir kısmını geçmemek üzre her on beş günde bir gayri safi varidat teminat olarak irae edilecek ve fakat istikraz tahvilleri ihracına müsaade olunacaktır. İtilâf edilen bir nokta dâ ihraç ve mübaya maddesidir. Son 22 senevi taksite, Amerika hattı hareketini tebdil eylediği takdirde Almanyanın bundan edeceği istifadeler meselesine. kabili nakil düyunun tedriç kaidesine tabi olmasına ve nihayet Belçika markları meselesine ait müzakerata devam olunmaktadır. Alman murahhasların, yarın cevap verecekleri söylenmektedir.

Siyasî fırkalar arasında

Paris, 31 (A.A) — Hükûmetin borçlara ait itilâfları bir emirname ile tastik ettireceği haberi, siyasî fırkalar mahafilinde galeyan teviit etmiştir. Marin grupunun yetosunun vahim siyasî neticeler tevlit edeceği mutaleasını serdedecektir; zira bu halde mezkûr grup hükûmet ekseriyeti haricinde kalacaktır.

Meclise haber verilecek

Paris, 1 (A.A.) — Meb'usan meclisi hariciye encümeni, Baş vekilin tâmirat ve borçlar meselesini encümenlerle meclislerinin malûmatı harıcınde halletmiyeceği hakkındaki taahüdünü senet ittihaz eden bir karar sureti kabul etmiştir.

Paris, 1 (A.A.) – Nazırlar meclisinde kükûmet tamirat ve borçlar mes'elesine temas etmiş, başvekil ile hariciye ve maliye nazırları salahiyettar encümenlerce istima edilmeden ve mecliste müzakere cereyan etmeden bü iş hakkında hiç bir karar vermemek hususundaki arzusunu teyit eylemiştir.

Memurlar grevi

Paris, 1 (A.A) — Dün kısa bir grev ilân eden "191„ Posta, Telgraf ve Telefon memuru bir ay müddetle vazifelerinden çıkarılmıştır.

Nihayet mutabık kaldılar

Paris, 1 (A.A.) — Müttefiklere mensup mütehassıslar ile M. Schach Alman ihtirazî kayıtlarının bir çoğu hakkında mutabık kalmışlardır.

Ajans mümessilleri

Istanbul, 1 "A. A.„ — Ankarayı ziyarete gitmiş olan müttefik ajanslar murahhasları ile refakatlerindeki zevat bu sabah şehrimize dönmüşler ve istasyonda karşılanmışlardı. Murahhasların mühim bir kısmı bugün memleketlerine hareket etmişlerdir.

Yunanistanda

On iki ada

İtalya Kralının seyahatı ve Yunan gazeteleri

Atina, 21 (Milliyet).— İtalya kralının Radosa seyahat edeceği hakkındaki haber buraya gelince Atina gazetelerinde ve Yunan mahafilinde bir hoşnutsuzluk başladı. Malûmdur ki İtalya hükümdarı Radosla beraber İtalyanın idaresi altında bulunan diğer Akdeniz adalarını da ziyaret edecektir.

İtalyanın idaresi altındaki Oniki adadaki Rumların Yunanistana iltihak için nekadar haratetle propağanda yaptıkları malûmdur. Bu propağandaların idaresine memur Dr. Skevos Zervos şimdi Istanbuldadır. Bunun iki arkadaşı daha vardır. Bunların Istanbula gitmelerinden maksat orada Fener kilisesile temas etmektir. Bir mesele vardır: İtalya hükûmeti Oniki adada muhtariyeti haiz bir Rum kilisesi tesis etmek istiyor. Şimdi Istanbula giden Dr. Skevos ile arkaşlarının maksadı Fener kilisesini kandırıp bu husussta İtalyanın talebini kabul ettirmemektir.

Şimdi bu adamların burada bulunmaması hasebile Atina gazetelerinin neşriyatı daha az hararetli olmuş isede gazeteler yene şunu söylemekten kendilerini alamadılar: İtalya kralının Oniki adaya seyahatı İtalya — Yunan münasebatını bir kat daha iyi leştirecek mahiyette değildir!...

Bir kısım gazeteler de bilhassa şu noktada ısrar ediyorlar: Yunan donanması İtalyanın Taranto limanını ziyaret etmek istiyor. Halbuki İtalya hükûmeti aradaki misaka rağmen Onikiadanın vaziyeti hazırasını değiştirmemek fikrinde olduğunu bir kere daha bu suretle izhar ediyor.

İşte mesela «Proiya» gazetesi daha ileri giderek İtalyan limanını ziyaret edecek olan Yunan donanmasının gönderilmemesini hükûmete teklif ediyor. Yahut da İtalya kralı Onikiadayı ziyaretinden avdet ettikten sonra Yunan donanmasının gönderilmesini ileri sörüyor. Çünkü, diyor, Yunan donanması İtalyada iken İtalya hükümdarının da Radosta bulunması çok şayanı dikkat olacaktır.

Venizeloscu bir gazete olan «Akropolis» gazetesi Yunanistanın İtalya ile samimî münasebatta bulunmayı istediği halde İtalya tarafından böyle bir mükabele görmesini teessüfle kayderek Onikiada Rumlarının müşkül bir vaziyette olduklarını yazıyor. «Katimerini» gibi bir muhalif gazete de İtalya kralının ziyareti Oniki ada Rumlarının Yunanistana iltihak için tezahüratta bulunmalarına bir vesile olacağını söylüyor.

Gene muhalif bir gazete olan «Politia» gazetesi de şöyle diyor: «Biz İtalya hükümdarının Yunan sularına vaki olan seyahatini selâmlarız. İsteriz ki bu vesile ile dost devletin oradaki halkın mühik şikâyetlerini nazarı dikkate alacağını ümit ediyoruz.»

Hülasa bütün Atina gazetelerinin neşriyatı su merkerdedir: Hoşnutsuzluk!...

Çin - Rus ihtilâfı

Moskova, 1 (A.A.) — Soviyetler Rusyasının Harbindeki konsoloshanesinde yapılan taharriyat dolayısile Çin maslahatgüzarına bir nota verilmiştir. Bu protosto notasında Nankin hükûmetinin muahede ve itilâflar ahkâmını ihlâl etmeğe ve tahrikât yapmaga matuf hareketlerle Soviyet Rusyasının sabrını daha ziyade imtihana maruz bırakması

Son Haberler

Gümrük tarifeleri lâyıhası mecliste kabul edildi

Tarifede Yapılan son tadilât

Silindir şapkaya (4), sair şapkalara (3) lira gümrük konmuştur

kâğıda yapılan zam üzerine gazetecilere verilmesi mutasavver prim için lâyıha hazırlanıyor

Ankara, 1 [Milliyet] — Mecliste gümrük tarifeleri lâyihası bütçe encümeninin cüzi tadilâtı vechile kabul edilmiştir.

Bütçe encümeninin tadilât esasla. mecliste aynen kabul edilmiştir.

Tadilâta göre parça halinde tüzün yüz kilosu [25] lira, her şekilde kaymak kabili ekil mevat ile mahlut olsun, olmasın 120 lira, kefir dahil olmak üzre yoğurta 12 lira, sanayide müstamel balık yağlara 6 lira, çeltik pirince 7,5 ayıklanmış 15 lira.

Silindir şapka adedine 4 lira, sair şapkalarra 3 lira, çimentonun yüz kilusuna 60 kuruş, matbaa kâğıdı ve kesilmemiş yazı kâğıdı ile adi matbaa kâğıdına 3,75, kesilmemiş yazı kâğıdına ve eyi matbaa kâğıdına7,50 Sanayıa mahsus gayrisaf kirecozota 3.5, müstahzaratı kimyeviye ve sanaiyeye 20 lira gümrük vazedilmiştir.

Bundan mada muhtelit encümenin makineler tarifesi hakkında hükûmetin yaptığı teklif üzerine icra ettiği tenzilât bir miktar daha tezyit olunmuştur. Mafafih kabul edilen şekil hükûmetin teklifinden gene dundur.

Diger tarifeler muhtelit encümeninki gibi kabul edilmiştir.

Yalnız müstamel elbise halı hakkında muhtelit encümenin koyduğu memnuiyet kaldırılmış ve ağır resim konmuştur.

Yarın mecliste yollar lâyıhası müzakere edilecektir. meclis pazartesi tatil kararı verecektir.

Belediye layıhası müzakeresi gelecek seneye bırakılmıştır. Yeni tarifede kâğıda yapılan zam üzerine gazetelere verilmesi mutasavver perim için bir lâyıha hazırlanabildiği takdirde pazartesi celsesinde müzakere olunacaktır.

* * *

Türkiye - Fransa

Hudut itilâfi hakkında Tan gazetesinin makalesi

Paris, 31 (A.A.) — Havas ajansı bildiriyor; Tan gazetesi Suriye hududu hakkındaki Türk-Fransız müzakeratından bahsederek prensipler hususunda bir itilâfa varıldığıdı ve teferruat hakkında da varılacağını yazmakta ve hudutta teessüs edecek normal vaziyetin badi olacağı hususî menfaatleri ve alelumum Türk-Fransız münasebatı üzerinde kayit ve işaret ettikten sonra bilumum Türk-Fransız mes'eleleri hakkında iki memleketin münasebetlerini sağlam esaslara istinat ettirecek umumî bir itilâfın Fransanın her sahada aradığı tekarrup ve sulh siyaseti namına ehemmiyetli bir netice teşkil edeceğini beyan etmektedir.

Edirne jandarmasında

Edirne 31 (Milliyet) — Bura jandarma vazifesinin çokluğuna binaen yeni sene bütçesinde bir vilâyet jandarma kumandanlığı muavinliği ihdas edilmiştir. Bu makama Bursa jandarma kumandanı binbaşı Zekeriya B. tayin edilmiştir.

Divanı muhasebat reisi

Ankara (Milliyet) — Fuat beyin Isıanbul Divanı muhasabat reisliğine tayini bu günlerde iradeye arz olunacaktır.

Kadriye H.

Arkadaşlarile beraber İzmire gönderildi

Uzun zamandan beri devam etmekte olan Kadriye hanım ve rüfekası hakkındaki tahkikat yeni bir safhaya girmiştir. Malûm olduğu veçhile Müstantiklik tetkikatta bulunmuş ve evrakı Müddei umumiliğe berayı tetkik vermişti. Müddei umumilik makamı da son günlerde bu mesele ile fazla meşgul olmuş ve tetkikatın hitamı çok yakınlaşmıştı. Fakat Mahkemei Temyiz baş müddei umumiliği gördüğü lüzum üzerine derdesti tahkik bulunan Kadriye hanım davasını İzmire nakletmiştir.

Evrak bu gün İzmir müddei umumiliğine gönderilecektir. Mevkufların yarınki Seyri sefain postasile nakledilmeleri çok muhtemeldir.

Amerikada şiddetli sıcak

Nuyork, 31 (A. A) — Dün sicak mıntakalara has bir hararet küküm sürmüştür. Hararet azami derecesini saat 14 te bulmuş ve o saate Fahrenheit termomtresi 90 derece kaydetmıştir. Şimdiye kadar 20 kişi ölmüştür.

Selânikte tifo hastalığı

Berlin, 31 (A.A.) — Atinadan bildiriliyor. Selânikte 200 hummai

İktisat meclisi açildi

Tediye muvazenesine dair rapor tetkik edilecektir

Ankara, 1 (A.A) — Ali İktisat meclisinin üçüncü içtima devresi bugün öğleden evel İktısat vekili Şakir beyin riyasetinde açılmıştır. Hasan bey "Trabzon„ riyasete, Celâl bey "İzmir„ reis vekilliğine intihap edilmişlerdir.

Tediye muvazenesine dair hazırlanan raporu tetkik etmek üzre bir komisyon teşkil edilmiştir. Komisyon tetkikatı neticesini çarşamba günü hey'eti umumiyeye bildirecektir.

Dün Mecliste kabul edilen kanunlar

Ankara, 1 (A.A.) — B. M, Meclisi bugün reis Kâzım Paşa hazretlerinin riyasetinde toplanmış, ve İzmir şehrinin imarına sarf edilmek üzre miktar ve şartları ve mahalli zarfı Dahiliye Vekâletince tetkik ve tasdik olunmak şartile İzmir belediyesine 2 milyon liraya kadar akdedilecek istikraza hazine namına kefalete Maliye Vekilinin mezuniyetine ve deniz ve hava kedikli küçük zabit maaşatına, Ordu ikramiyesine dair kanun lâyıhalarile Kibrit inhisarı muamelâtının tarzı idaresine müthallik kanun lâyıhalarını müzakere ve kabul etmiştir.

İzmir Kasaba hattı

Ankar, 1 (A.A.)— B.M.Meclisi bugün Şark ve İzmir kasaba hatları itilâflarını tasdik etmiştir.

Kibrit inhtsarı

Ankarâ, 1 (A.A.) — B.M. Meclisinin bugünki İctimaında müzakere ve kabul edilen maliye vekaletine merbut müdürlük vasitasile idare edilecek olan kıbrit inhisarı muamelâtının tarz idaresi ve çakmaklarında devlet inhisarinda bulundurulmasına dair kanun lâyıhasına nazaran kav, veya fitil kullanılan mekanizmasız adi çakmaklar inhisardan hariçtir.

Kaçak olarak tutulan kibrit ve çakmaklar müsadere olunacak la beraber her kibrit kutusu için 25 kuruş her çakmak için bin kuruş her sunî çakmak için 25 kuruş para cezası alınacak İdarenin ticarî mahiyetteki işlerinde verilecek mütedavil sermaye ile idare olunacaktır.

Ankarada Ticaret mektebi

Ankara, 1 (A.A) — İnşa edilecek olan Ticaret mektebinin temelleri atılmıştır.

Sanayi birliği

Muamele vergisinden tecil edilmekte olan paraların mukassiten alınmasını temin için Ankaraya giden Sanayi birliği heyeti avdet etmişlerdir.

Heyete riyaset eden kâtibi umumî Nazmi Nuri Bey bu hususta şunları söylemiştir:

— Muamele vergisi ile prim arasında kalan mikdar fabrikalarımızın vaziyeti maliyesi zaif olduğundan sanayiimize büyük bir darbe olacaktır.

Teşebbüsümüz İktisat vekâletince hüsnü telâkki edildi.

İktisat vekâleti Maliye vekâletine bildirdi. Bir kaç güne kadar muvafık cevaba intizardayız.

928 ve 29 seneleri prim farkı hakkında da temennilerimizi vekâlete arzettik.

Teşviki sanayiden istifade eden fabrikalardan oktruva vegisi alınmaması için müracaatımıza da vekâletten Ağustosa kadar halledileceği cevabı verilmiştir.

İstirhamatımızı tahriren de bil-

Balıkçıların müracaatı

Balık neden azalıyor?

Balıkçılar cem'iyeti bahsi mete müracaat ederek, Boğaz içinde vapur tamirat yerlerinden denize dökülen benzin, petrol ve mazotlu suların balıkları imha ettiğini ve bu yüzden memleketin zarara uğradığını bildirmişlerdir. Balıkçılar, bu vapurların tathiratı dolayısile dökülen mazotlu suların limanlar haricina dökülmesini istemektedir.

İngiliz kralı hasta

Londra, 31 (A.A.) — Daily Maile nazaran, kralın hastalığının nüksetmesi büyük tekayyüd ve ihtimamları istilzam etmektedir.

Londra, 1 (A.A) — Kral hafif bir ameliyat yapılmıştır. Sıhhatı

‘MİLLİYET„İN ŞEHİR VE MEMLEKET HABERLERİ

Feci cinayet

r mecnun üç kişiyi bıçakla vurdu

ipte Sofular caddesinde dün ir facıa olmuş ve alâimi et gösteren Macit isminde posta memuru önüne geleni lamış ve üç kişiyi ölümderede ağır surette yaralamıştır. Hadise şöyle olmuştur

ir müddet evel zevcesi vefat n Macit efendi zevcesini çok mekte imiş Macit efendi daizevcesini hatırlatan kayin er, Salih efendinin evini termesini kendisine söyler - Salih efendi eniştesinin bu erine aldırmazmış- Macit di evelki gün de tekrar den çıkmasını söylemiştir.

Bu esnada Macit efendiye ani cinnet gelmiş ve elindeki bıçakla kayın biraderinin üzerine müştür. Macit efendi Salihi kaç yerinden ölüm halinde surette yaralamıştır. Macit klara koşan hizmetçi Lûtfiye kiracı Nazire hanımlara da um etmiş bunları da ağır ette yaralamıştır. Macit muaede edilmek üzre Tıbbı Adliye kedilmiştir. Ağır yaralılar hasye kaldırılmıştır.

Bir tecavüz

ağlarbaşında Hüsnü B. in gazinosunda otururken şoför harrem kunduracı Mehmet Nihat tarafından bıçakla sağ bacağından cerhedilmiştir. ıhler yakayı ele vermişlerdir.

Sarhoşluk kavgaları

eyoğlunda Tarlabaşında oturan Eftimios, dün Büyükdere resinde sarhoşlukla kadeh kırarsağ etinden ağırca yaralandıdan hastaneye kıldırılmıştır.

Fincancılarda oturan Mehmet, Ali, İsmail sarhoşlukla arasında kavga ederek sopalarla birinin kafasını yarmışlardır.

Şoföre dayak

edikulede oturan Orhan ef. otomobilini zevcesine çarpan şoför Ahmedi kayışla dövmüştür.

Kaçak sigara kâıtları

angaltıda Çayır sokağında Hayrın evinde yapılan taharyat neticesinde iki çuval kaçak sigara kâğıdıile bir mikdar tütün bulunarak müsadere olunmnştur.

Kaçak rakılar

eyoğlunda iki hamalın sırtında nakledilmekte olan iki ndık şüphe üzerine açılmış ve ıkırat bandrollarile mühürlenmiş kaçak rakı şişelerile dolu olduğu görülerek müsadere edilmiştir.

Küstah iki fırıldakçı

asımpaşada Sakız ağacında Salih namında biri fırıldak çevirek ötekini berikinl soyduğunu gören polis şevket ef. knmarbazı yakalıyarak karakola götürürken Salih ile arkadaşı Hüsnünün tecavüzüne hedef olmuş ve iki kumarbaz polisin de silâhını almağa çalışmışsa da yetişen polisler tarafından derdest olunmuşlardır.

Bir sahtekârlık

Malûl gaziler namına Kadıköyünde oturan Haçik Ef. yi sahte makbuz ile dolandırmağa kalkışan üç kafadardan Osman yakayı ele vermiştir.

Bir şoför kendini denize atarak intihar etti

Köprüden saat 13,15 te Adalara hareket eden Kalamış vapuru Haydarpaşa önüne geldiği zaman 20-25 yaşlarında kadınkıyafetinden şoför olduğu anlaşılan bir şahıs kendisini denize atarak dalgalar arasında kaybolmuş denizden yalnız kasketi çıkarılmıştır.

Duvardan yuvarlandı

Fındıklıda oturan polis Mehmet efendinin beş yaşındaki oğlu Ali duvardan düşerek başından yaralanmıştır.

Vilâyette

MALÎ SENE

Dün vezneler sayıldı ve devrolundu

İktısat vekâleti kadrosu geldi. Değişiklik yoktur

Dün malî senenin birinci günü idi. Bu münasebetle Defterdarlık veznesi sayılarak yeni seneye devrolunmuştur. Devir muamelesinde Defterdarlık muhasebe müdürü Ahmet ve Vilâyat idare hey'eti âzasından Ziraat müdürü tahsin beyler bulunmuşlardır.

İKTISAT KADROSU

İktisat Vekâletinden dün Vilâyete yeni sene kadroları hakkında bir telgraf gelmiştir. Bu telgrafta İktisat Vekâleti memurin kadrosunun değişmediği ve bu Vekâlete mensup memur maaşlarının, Barem kanunu tatbikatına kadar eskisi gibi verilmesi bildirilmiştir. Bundan anlaşılıyor ki, ziraat, baytar, orman, ticaret müdüriyeti ve İktisat Vekâletine mensup diger dairelerin kadroları değişmemiştir. Bu memurların maaşlarının verilmesi de Deftardarlıga tebliğ olunmuştur.

DIGER KADROLAR

Vilâyet ve Defterdarlık ile diğer dairelerin kadroları henüz gelmemiştir. Bununla beraber Vilâyet ve Defterdarlık kadrosunda bir değişiklik olmadığı zannediliyor.

UMUMÎ MAAŞ

Defterdarlıktak devir muamelesi ve kadro ile maaş havalelerinin gelmemiş olmasından dün umumî maaşa başlanamamıştır. Dün yalnız Vilâyet hususî idaresi maaş vermiştir.

YENI KANUNLAR

Yeni Tapu harçları kanunu ve Vilâyetlerin idaresi kanunu dün Vilâyete bildirilmiştir. Tapu harçları kanunu dünden itibaren tatbik mevkiine girmiştir. Kazanç, müsakkafat, arazi, sayım vergilerinin Vilâyet ve belediye munzam hisselerinin asılları ile tevhidi kanunu da dün mevkii tatbika girmiştir.

Dilenciler toplanıyor

Dün de İstanbul ve Beşiktaş cihetinde bir kısım dilenciler toplanarak Darülacezeye sevkolunmuştur.

Rusumat Mektebinde

Rusumat mektebi bu hafta içinde açılacaktır.

Genç gümrük memurları arasından tahsili müsait bulunanlar mektep için tefrik edilmektedir. Mektebe “45„ talebe alınacaktır.

Dört hırsız

Nihayet yakayı ele verdiler

Bir kaç zamndanberi Kasımpaşa cihetinde bir çok yerleri soymakta olan Salih, Garip, Mustafa ve Raif isminde dört kişiden mürekkep bir hırsız kumpanyası yakalanmıştır.

Tramvay altında çocuk

Aksarayda İbrahim efendinin dokuz yaşındaki oğlu Nihat dün Aksarayda tramvaya atlarken düşmüş ve tekerlek altında kalarak sol bacağı kesilmiştir.

Kafası ezilen adam

Evelki gece sababa karşı Ayasofyada tevkıfane binası civarındaki yangın yerinde kafası taşla ezilmiş bir ceset bulunmuştur. Henüz kim olduğu anlaşılmayan bu şahsın Karadeniz köylülerinden biri olduğu zannedilmektedir.

Ölünün kıyafeti pejmürde olup ceset çıplak bir haldedir. Bunun için maktulün kadın uğruna kurban olduğu tahmin edilmektedir. Şalvarının cepleri ve belindeki kemeri boşaltılmıştır. Kafası 20 kilo ağırlığında bir taşla ezilmiştir. Tahkikat yapılmakta olup o civarda dolaşan uygunsuz kadınlardan 5 kişi şüphe üzerine tevkif edilmiştir.

Emanette

Tevhit mi?

Emanetle Vilâyet

Tevhit lâyıhasında neler vardır?

Emanetle vilâyetin tevhidi hakkındaki lâyıhaya nazaran vilâyet idarei hususiyesine merbut bulunan Maarif, Sıhhiye idarelerile dispanserler ve bunların varidatını Emanet tahsil ederek gene buralara sarfedecektir. Bir de meclisi umumii vilâyat lâğvolunacak vazifesini Cemiyeti belediye ifa edecektir.

Emanet veznesi

Dün senei maliye iptidası olduğu için Emanet müfettişleri Emanet ve Emanete merbut vezneleri tadat etmişlerdir.

Emanette maaş

Şehremaneti memurlarına dünden itibaren maaş tevziine başlanmıştır.

Karaköy palasın şerefiye davası

Karaköy palas sahiplerinden Emanetin istemekte olduğu 69 bin lira şereflyeden dolayı Emanetle bina sahipleri arasında açılan davaya 4 Haziranda Devlet şurasında bakılacaktır.

Emaneti müdafaa etmek üzre heyeti fenniye müdürü Ziya ve Emanet vekillerinden Tevfik beyler yarın Ankaraya gideceklerdir.

Maarifte

Mimarî talebesi

Bu seneden itibaren leylî oluyor

Güzel san'tler akademisi mimarî şubesine devam eden talebe bu sene leylî yapılacaklardır.

Bunun akademinin diger şubelerine teşmil edilmemesinin sebebi bu şube talebesinin lise mezunu olmalarıdır.

Mimar şmbesi talebesinin akademi binasında yatırılmaları kabil olmadığından talebe yüksek muallim mektebinde iaşe ve ibate edileceklerdir.

Mimarlık şubesi talebesi on beş kişidir.

Daktilo kursları

Kız amelî hayat mektebi parasız daktülo krsundan şimdiye kadar 700 hanım çıkmıştır.

Mülkiyelilerin rozeti

Mülkiye mektebi mezunları cemiyeti mülkiyeliler için bir rozet yaptırmışlardır.

Yüksek mekteplerde imtihan

Dün yüksek mekteplerde sene sonu imtihanları yapılmıştır.

Harf şehadetnamesi

Dün Galatadaki Rum mektebinde yeni harflerden yapılan imtihanda 1,000kadın ve erkeğe şahadetname verilmiştir.

Bursa tenezzühü

Talebe birliği büyük bir Bursa tenezzühü tertip edecektir.

Bu seyyahat Seyrisefainin büyük bir vapurile yapılacak ve bütün fakülte talebesi iştirak edecektir.

Tevkifanelerin devri

1 Hazirandan itibaren tevkifane ve hapisane idareleri Dahiliye Vekâletine devredilecekti. Fakat dün akşama kadar bu hususa dair Müddei umumiliğe bir emir gelmemiştir.

Avusturyalı ressamların sergisi

Avusturyalı sanatkârların bu ay Güzel sanatlar akademisinde açacakları sergi son bahara kalmıştır.

Eski adet kalktı

Her sene senei maliye başında gümrüklerde yapılması mutat olan merasim dün papılmamış ve gümrüklerde iltizam usulu zamanından kalan bu itiyat kaldırılmıştır.

Boşasın beni!

İçeri abulabut biri girdi. Yağlı saçlarına kır düşmüş bir adamdı. Sakat ayağını sürükleyerek mübaşirin gosterdiği iskemleye çöktü.

Öteki iskemlede 45—50 yaşlarında bir hanım oturuyordu. Reis, hanıma sordu:

— Demek size bakmıyor. Sonra da üstelik içki içiyor, serde şorda geziyor, değil mi?

— Ah, efendim sade bu kadarla kalsa yine neyse... ya eve getirdiği adamlar...

— Nasıl adam bunlar?...

— Soylemesi ayıp çeşit çeşit oğlanlar... efendim...

Altıncı hukuk dairesinin muhterem hakimi bu sefer erkeğe döndü:

— Geçen mahkemeye niçin gelmedin?

— Şey... Şeyden dolayı şeylenmiştim de...

— Hanım, sen giyap çıkarmak için kaç para masraf ettindi...

— Bir lira...

— Hadi bakalım, lirayı çıkar da hanıma ver... Yoksa muhakemevi giyabında yaparız.

— Yoktur üzerimde para...

— Öyleyse... Çık dışarıya...

— Hanım, ne dersin, parayı vermezse dışarı çıkaralım mı?

— Pek alâ da çıkarın...

— İşittin ya, hadi bakalım. Ya parayı ver, yahut ta...

Yağlı saçlı herif, elini koynuna soktu, bir tomar kâğıt çıkardı. Sonra onları bırakıp öteki cebini araştırmağa başladı:

— Haniya paran yoktu....

— Var ama az gelir. İşte şu 25... şu da 50....

— Bak hele şuna... Burası sarraf kişesi mi?

Paran tam değilse, yok dersin vesselâm....

— Yok ama, bir bakayım...

Koridora çıktı, bir dakka sonra içeri girip parayı hanıma verdi.

— Şimdi hanım, söyle bakalım, ne istiyorsun?

— Boşanmak istiyorum efendim. Artık canımdan bıktım. Aylarca evin semtine uğramaz. Geldiği zaman da bulut gibi olup yanıma bir kaç kopuk takar öyle gelir. Dört çocuğumla bu adamın elinden neler çektiği mi bir allahım bilir, bir de....

— Dört çocuk ha... Hepsi bu kocandan mı?

— Hepsi bundan... Gece sabahlara kadar el dikişi dikmekten uzağı görüyorsam, yakını göremiyorum. Yakını görürsem uzağı göremiyorum.

— Peki, sen otur. Sen söyle bakalım. Beni boşasın diyor.

— Efendim, bana sonra kim bakar. Sakat bir adamım. Üç ev aldım, üçünü de üzerine ettim. Şimdi işe yaramayınca başından atmak istiyor.

Halbuki tahkikat neticesi evlerin hanımın kendi arsası üzerinde yine kendi parasile yapıldıkları zeminin de idi:

Reisin gür sesi işidildi:

— Türk milleti namına icrayı kaza ve itayı karara salâhiettar olan hey'etimiz, filânca hanım ile filânca efendi arasındaki kuyudu resmiye ile mütahakkak evliliğin bugünden itibaren boşanmağa inkılabına müteffikan karar verdi.

Çocuk yurdu

Dün açıldı. Kimsesizleri alıyor

Şehremaneti tarafından vücude getirilen kimsesiz çocuklar yurdu dün açılmş, yurdun memurları tayin edilmiş ve kimsesiz çocukların kabulüne başlanmıştır.

Maamafi henüz inşaat tamamile ikmal edilemediği için 50 yataktan ibaret olan yurda şimdilik 10 kadar yatak konabilmiştir. Bir kaç güne kadar bütün tesisat ikmal edilecektir.

Ajanslar mümessilleri

Dün Ankaradan avdet eden ajanslar mümessillerinden bir kısmı memleketlerine gitmişlerdir. Havas ajansı ile Macar, Danimarka, İspanyol ye İsviçre ajansları mümessilleri şehrimizde kalmışlardır. Bu günlerde hareket edeceklerdir.

Şerif beyin mezuniyeti

Polis Müdürü Şerif beye, Dahiliye Vekâletince beş gün izin verilmiştir. Şerif bey, mezuniyeti esnasında Ankaraya gidecektir. Bu gün gitmesi de muhtemeldir.

Müteferrik H.

Yeni harfler

Arap harfleri ile hiç birmuamele kalmadı

Dün sabahtan itibaren kendi harflerimiz hükûmet dairelerinde ve şirketlerde bütün muamelelere teşmil olunmuştur.

Dün bazı dairelere eski harflerle verilen istidalar kabul edilmemiştir. Yalnız eskiden kalmış olan Arap harflerile matbu evrak (1930) mayısı nihayetine kadar kullanılacak ve imlâ edilecek kısımları yeni harflarle yazılacaktır.

Posta ve telgraf işlerinde arap haflerinin kaldırılması kolaylıkla tatbik olunmuş ve bir teehhüre meydan verilmemiştir.

Posta kutularına atılan mektuplar meyanında adresleri eski harflerle yazılanlar, sahiplerine iade olunacak, mürsil adresi yazılı olmıyanlar mevkufat muamelesine tabi tutulacaktır.

Ecnebî memleketlerden gelen eski harflerle yazılı mektupların mahreci 1 Haziran tarihinden evel olanlar kabul edilmektedir.

Poliste imtihanlar

Dün Polis müdiriyetinde muavinlikle Komiserliğe terfie talip olanların imtihanları yapılmıştır.

Sadullah B. İzmirde

Seyrisefain müdiri umumisi Sadullah Bey Gülcemalle İzmire gitmiştir.

Sadullah Beyin seyahatından maksat vapurların intizamını ve İzmir acantalık işlerini tetkiktir.

Yaz tarifeleri

Seyrisefain idaresile Anadolu demir yollarının banliyö ve uzak hatlarında dünden itibaren yaz tarifesine başlanmıştır. Adalarda yaz tarifesi henüz tatbik olunmamıştır.

Şirketi hayriye yaz tarifesini iki hafta sonra tatbik edecek, Haliç şirketi tarifesini değiştirmiyecektir.

Cemiyetlerde intihabat

Muhtelif cemiyetlerde yeni heyeti idare intihabı yapılacaktır. Hammallar cemiyeti 3 haziran, Şoförler cemiyetinde Beyoğlunda 4, İstanbulda 5 haziranda intihabat yapılmıştır.

Zekâi B. Ankarada

Müskirat inhisar müdürü Zekâi Bey bütçe meselesi için Ankaraya gitmiştir.

Doktorların ihtisası

Doktorluğun memleketimizde ihtisas şubelerine ayrılması için bir nizamname çıkmıştı. Bu hususta sıhhiyeye henüz tebligat yapılmamıştır.

Tebligat yapıldıktan sonra doktorlardan ihtisas vesikası istenecek ve doktorların mütahassıs olmadıkları işlerle meşgül olmamalarına itina edilecektir.

Etıbba odaları

Teşrini evelden itibaren teşekkül edecek olan etibba odaları için lâzımgelen ihzarata başlamıştır.

Orman heyetleri

Yeni sene orman amenajmın grupları arasında epice tadilât yapılmıştır.

İstanbul grubuna iki grup daha ilâve edilecek Antalya grubunun sahai faaliyeti de orada bulunmakla beraber merkezi şehrimizde bulunacaktır.

Kadınlar yurdunda

Halk Fırkasının Kadınları çalıştırma yurdunda 175 kadın çalıştırılıyor.Bu müessese için yeni kutu makineleri de getirilmiştir. Bunlarla lüks kutular yapılıyor.

Nuhacir geldi

Bulgaristandan dün de bir kısım muhacir gelmiştir.

Ekonomi

Türk demir yolu sistemi

Kabul edilen yüz milyon liralık Nafia programı

Türk demir yolları tarihinde ehemmiyetli bir usul değişikliği var: Şirketler ile demir yollarını idare usulü yerine, devlet demir yolları usulünü kabul ediyoruz.

İlk yapılan Türk demir yollarından Çernova-Köstence demir yolunun inşasından beri geçen 75senelik tarihi kâmilen işgal sden şirket tecrübesi artık bitiyor demektir; yerine demir yolu te'sis ve idaresindeki tabii tekâmülümüzün neticesi olan devlet usulü başlıyor.

Şirket usulile inşaata başlarken bir hamlede bir çok parça hatlar yapılmıştır. Fakat bunlar sonra, ne tevsi edilmiş, nede birbirins bağlanmıştır. Bir taraftan başka başka memleketlerin politika havasına tabi kumpanyaların rekabeti, diger taraftan nakliyat işine bililtizam ehemmiyet verilmemesi bağlama ve tevsi işine mani olmuştur. Aydın demir yolile Afyon yolunun bağlanma tarihçesi tetkik olunursa birinci mutalaa daha eyi tenevvür eder; Anadolu hatlarında uzun seneler gece nakliyatına müsaade edilmemesi ikinci noktanın daha eyi tetkikine yarar.

Bu gün demir yollarımızın ehemmiyetli kısmı devletin elindedir. Artık devlet bu yolları, şirketlerin hava ve heveşile değil, kendi iradesile tensik edecektir. Demir yollarımızın tevsiine lüzum olduğunda şüphe yoktur.Mevcut yollarımızın tülünün kâfi olmadığı muhakkaktır. Muhterem nafia vekilimizin geçen gün mutuklarında beyan eyledikleri gibi 3600 kilometre uzunluğunda demir yoluna malikiz. Türkiyenin mesahası 763000 kilometre murabbaı olduğundan, Türkiyede 100 kilometre murabbaı üzerine ancak 2,1 kilometre demir yolu düşüyor. Halbuki, diger memleketlerde düşen mıktarlar şunlardır:

Belçikada 100 kilometre murabbaına			**29,9**
Ingilterede	„	„	**12,0**
Almanyada	„	„	**11,8**
Isviçrede	„	„	**11,7**
Fransada	„	„	**9,5**
Romanyada	„	„	**2,9**
Yunanda	„	„	**2,5**
Bulgarda	„	„	**2,3**

Kilometre demir yolu düşüyor.

Diger bir tetkik usulüne muracaat ederek meselâ bin nüfusa düşen kilometre demir yolunu hesap etsek yine lehimize yüksek bir netice bulamayız.

Türkiye, hiç bir sahada geri kalmamak istediği gibi, bilhassa demir yolu sahasında katiyen geri kalmak istemiyor. Feyyaz topraklarımız, eanayia müstait mıntıkalarımızı süratle birbirine ulaştırmak mecburiyetindeyiz. Öylekl: Türkiyenin ulumu tabiiyeden tanıdığımız “ mütevâsıl kaplar „ kanununa tebean, bir noktası diğerile aynı seviyede bulunmalıdır.

Her noktası bir seviyyede vatan demek, flat piyasası bir seviyyede vatan demektir; irfan ve kültür hayatı bir seviyyede vatan demektir.

Gayemiz böyle bir vatana yaklaşmaktır. Kabul edilen yüz milyonluk nafia programı bizi bu gayeye yaklaştıracaktır.

Dr. Nizamettin

* * *

GÜNÜN İKTISADÎ HABERLERİ

✶ Şakir beyin tamimi — Yeni İktisat vekili Şakir bey dün Istanbul Ticaret müdiriyetine bir telgrafla iktisadî işlerin ehemmiyetinden bahsederek: "Arkadaşlarımla beraber çalışacağım geniş iş sahasında sarfedeceğimiz emeklerin iyi ve müspet neticeler verdiğini görmek gayemdir. Bu yolda vaki olacak değerli yardımlarınızla maksada nail olacağımızı kuvvetle ümit eder ve cümlenizden azamî gayret beklerim...

★ Rusyaya ihracat meselesi- Rusyaya yapılan ihracat etrafındaki şikâyetler üzerine alâkadar tacirlerden bir kısmı İktısat vekâletine müracaat etmişlerdir.

✶ Liman şirketi içtimaı — Istanbul Liman şirketi heyeti umumiyesi bu gün toplanacaktır. Bu içtimada hissedarlara tevzi olunacak temettü nispetinin tenzili cihetine gidilecektir.

✶ Sebze ve meyva— Turfanda çileğin okkası 150-170 kuruşa satılmaktadır. Sebze fiatlarındaki pahalılık devam etmektedir. Taze baklanın okkası hâlâ 25 kuruştur.

✶ Şeker inhısarı idaresinde— Dünden itibaren Şeker inhisar idaresinin yeni kadrosu tatbik olunmuş ve anbar memurları tertip haricinde bırakılmıştır.

✶ Hububat ihraç edilecek— Bir ay evvel sune haşeresinin tahribatı dolayısile Adana. Mersin ve havalisinden hububat ihracı menedilmişti. Dün gümrükte yapılan tebligata göre, bu memnuiyet buğday müstesna olmak üzere diğer hububattan kaldırılmış ue ihracat serbest bırakılmıştır.

★ Afyon mahsulü — Bu senenin Afyon mahsulü çıkmış ve bir kaç okkadan ibaret olan birinci partisi İzmirde ecnebiler tarafından rağbetle karşılanmıştır. Bunların okkası 32 liradan satılmıştır.

✶ Odanın tetkikatı — Istanbul Ticaret odası hayat pahalılığı hakkındaki tetkikatını bitirmiştir.

Bu hususta hazırlanan raporda pahalılığın sebepleri ve amilleri izah edilmektedir.

★ Çorapların gümrüğü — Şehrimize hariçten gelen, pamukla karışık ipekli çoraplar gümrükte ipek tarifesine tali tutulmaktadır. Aladadar tacirler buna itiraz ederek pamuk resmi alınması için hükûmete müracaat etmişlerdir.

★ Sigorta telallığı — Ticaret müdiriyeti Türk yerine ecnebi mütahassıs istihtam eden sigorta şirketleri hakkında tahkikat yapmaktadır.

Sigorta tellallığı yapmak isteyenlerin imtihanları dün yapılmıştır. Bunlar arasında eski meb'uslardan bazısı da bulunmaktadır.

✶ Japon sergisi— Japon sergisinin açılması teahhur etmiştir.

Serginin tehirine sebep bir kısım eşyanın henüz gelmemiş olmasıdır. Bu eşyanın gelmesi bir ayda kabil olabilecektir.

✶ Kamyoncuların imtihanı— Gümrük komisyoncularının imtihanları salı günü, mustahdem ve maiyet memurları imtihanları 18 Haziranda bitirilecektir.

✶ Altun ve ünifiye— Dün altun 878 kuruştan, ünifye (198.50) den, İstikrazı dahili (93,75) ten muamele görmüştür.

* * *

Kambio Borsası 1/6/929

İSTİKRAZLAR		
İstikrazı dahili	93	00,75
Düyunu muvahhide	198	50
İkramiyeli demir yolu	7	30
SENETLER		
Iş bankası	12	55
Anadolu demir yolu	24	95
I. Tranvay Ş.	72	75
I. U. S. Şirketi		22,00
I. Su Şirketi	40	50
T. Tütün A. Ş.	09	90
I. Değirmen Ş.		32,75
Ş. Değirmen Ş.	7	15
A. Çimento Ş.	34	75
I. Telefon Ş.	29	15
Ş. M. Ecza Ş.	4	75
Ş. Hayriye	20	00

TAHVİLAT		
Anadolu D. Y. I. T.		39,50
Anadolu D. Y. 2. T.		39,50
Anadolu D. Y. 3. T.		48,50
Tünel şirketi		4,18,50
Elektirik şirketi		4,18,50
Rıhtım Şirketi		17 00
H. Paşa liman şirketi		—

ÇEKLER			
Londra	1019 00,00	Newyork	0,47 62,50
Paris	12 17,00	Atina	37 00,00
Cenevre	2 47,00	Roma	9 00,00
Bükreş	24 00,75	Amsterdam	1 18,25
Brüksel	3 42,00	Sofya	65 62,50
Prag	16 20,50	Berlin	2 69,50
Viyana	3 38,50		

Mezah, Hikâye

Milliyet
ASRIN UMDESİ "MİLLİYET,TİR
30 Mayıs 1929

BUGÜNKÜ HAVA

Dün en çok hararet 24 en az 14 derece idi. Bugün ruzgâr hafif poyraz olacaktır. Hava ekseriyetle açık ve az bulutlu olacaktır.

FELEK

MODA!

Bu geçende Harem önünde oturan (!) Seyrisefain vapurunun adı değildir, hatta kâh bekâh zıyaretine gittiğim Kadiköy civarının adı da değildir. Moda, hepimizi arkasına takmiş sürükleyen bir manevî kuvvettir ki menbaını beşerin zafından alır.

İki gün evelki gazetelerde bu «Moda» işine mütaallik bir yazı gördüm. İzmirde erkek kılığı için bir yeni «Moda» yapmışlar ve bunun uzun uzadı hikâyesi var. Evelâ itiraf etmeliyiz ki biz bütün pek çok diğer memleketler gibi «Moda» yaratan bir memlekette değiliz. Bu ayri bir iş ve ihtisasdir. Zaten her isteyen «Moda» çıkaramaz, «Moda» teceddüt zevkının tedricî tezahuratıdır. Binaenaleyh, filân ve ya falân yerde yeni bir «Moda» çıkarılamaz. Çıkarılır ama kimse aldırmaz, esasen bizim her gün söylediğimiz ve uğraştığımız, medenî âleme tam oygunluk göstermemiz değil midir onlara benzemeyecek olduktan sonra mintan ve şalvarın ne kabahati var? Zevk mes'eleleri şahsî hurriyete taalluk eden şeylerdir. Onu ançak «Moda» denilen kuvvet takyid edebiliyor. Eğer çıkarılan Modaya başka kuvvei te yidiye konursa onun ismi Moda değil, uniforma olur. Bu gibi gayri tabiî teşebbüslerin gülünç olmasından çok korkmalıdır.

TEHLİKESİZ GÜN!

İşittiniz mi? Şoförler Emanetin taksi ücretlerinden yirmi kuruş kesmesi üzerine grev yapmışlar, çalışmıyorlar, ve sözlerine bakılırsa çalışmıyacaklarmış ta. Şöyle Istanbul sokaklarına bakınız! Ne rahat, ne asude! Çoluk çocuk, hasta, alil, yaşlı, kadın, erkek rahat rahat dolaşıyor. Istanbul sokaklarında serbestii hareket iade olundu.

Hoca merhum Teymura:

— Yarım saata kadar buradan gidersen gidersin! gitmezsen ben bilirim yapacağımı! demiş! Teymurda sormuş:

— Ne yapacaksın bakayım, gitmiyeceğim! Cevabını vermiş, Hoca da:

— Öyle ise heybemi alıp ben çıkarım, demiş. Bunlar da buna benzemez mi? Bu grev üzerine iki rahmetten biri olacak: ya dayanabilecekler, Emanet gevşedecek, ya Emanet dayanacak onlar gevşedecekler. Birinci halde onlar bize, ikinci halde biz onlara bineceğiz demektir.

KEŞİŞ DAĞI TENEZZÜHÜ

Doktorlar Keşiş dağına bir tenezzüh tertip etmişler. Ne yapacaklarını sordum:

— Papas uçurma tatbikatı yapacağız! dediler.

FELEK

Küçük Hikâye

Çaresi bulundu

Sabire hanım, büyük kayın pederinden gelen mektubu, kocasının kafasına vurup haykırdı:

— Bu mektuptan sonra pısırıp oturacak mısın?... On sekiz yaşındaki bir küçük hanım büyük babanın mirasına konsun, sen böyle pısırıp otur... Adam evleniyor be!.. Piliç gibi kızı alıyor!.. Sen ondan sonra avucunu yala!..

Sacit bey doğruldu:

— Ne yapıyım be karı?... Büyük babama söz geçiremem ki... Beni dinler mi zannediyorsun? Kıza da gidip büyük babamla evlenme diye yalvaramam; çünkü beyhude olur, çünkü kız seksen beşlik ihtiyarın gözlerine değil, bankadaki servetine âşık...

Sabire hanım düşünceye daldı:

— Bu da doğru... Ama muhakkak bir şey yapmak, bu izdivaca mani olmak lâzım... Alimallah kız büyük babanı bir seneye varmaz, soyup suvana çevirir... Nikâhları bir ay sonra kıyılacakmış, bir aya kadar çaresini bulmalıyız... Düşüneceğim.

Sabire hanım hemen o akşam sokaktan gelir gelmez, kocasına bir kâğıt uzattı:

— Buldum.

— Bu kâğıdı mı buldun.

— Aptallığım lüzumu yok, oku da anla.

«Hoca Rasime hanım.
Molla Teber mahallesi
18 numara»

— Bu da ne?

— Vakti evailde meşhur üfürükçülerden Hoca Rasim efendi vardı. İşte onun kızı... Karı koca ayırmakta, sovukluk mıskası vermekte birinci imiş; nefesi babasından almış. Gizli bakıyormuş... Sen gideceksin bizim Fatine hanımdan selâm söyliyeceksin, bol para vadedip, büyük babana büyü yaptıracaksın.

Ertesi gün, Sacit bey hoca hanıma gitti. Hoca Rasime hanım, kınalı saçlı, rastıklı kaşlı, feleğin çemberinden geçmiş, 35 lik bir kadındı. Sacit beyin derdini dinledikten sonra:

— Aman Allah! dedi, büyük baban kaç yaşında?

— Seksen beş.

— Alacağı kız?

— On sekiz.

— Piliç!.. Baban zengin mi?

— Çok zengin.

— Vay vay vay!.. E, bu kızı almazsa bana ne var?

— Bin lira.

— Senede rapteder misin?

— Hay hay!..

Yazdı. Büyük babası on sekiz yaşındaki kızla evlenmediği takdirde, Hoca Rasime hanıma bin lira verecekti.

— Âlâ!.. Yalnız bana büyük pederinizin adresini veriniz... Bir ay zarfında istediğiniz olacaktır.

* * *

Hoca Rasime hanım sözünü tuttu. Bir ay sonra Sacit bey şu mektubu aldı:

«Oğlum,

«Bu hafta içinde 1000 lirayı hazırlaymız, büyük babanız, 18 yaşındaki kızı almıyor.»

— Gördün mü Sabire, muvaffak olmuş.

— Acaba doğru mu?

— Dur bakalım, mektup bitmedi.

«Sözüme inanmamazlık edemezsiniz, çünkü ıspatı meydanda:

«Büyük babanız, 18 yaşındaki kızı almıyor, çünkü beni alıyor.

Valdeniz
Rasime »

Sabire hanım olduğu yere yıkıldı. Sacit bey homurdandı:

— Hoca Rasimeyi tavsiye eden Fatine hanıma da istersen bir hediye alalım!

Nakleden
SELÂMİ İZZET

Spor

Tenis maçları

İzmir - Istanbul arasında..

Istanbul - İzmir birincileri arasındaki tenis müsabakalarına dün öğledeu sonra Taksimde Tavn klüp sahasında devam edilmiş; maçlar bitmiştir. Müsabakaların netayici şudur;

Küçük Siyo İzmir galip:
6-4, 4-6, 6-2.

Raçyani İstanbul mağlup. Şirinyan Istanbul galip:
4-6, 5-2, 6-2

P.P. Abyati İzmir mağlup. Büyük Siyo ve şarlo İzmir galip:
6-3, 6-4

Suat ve Sedat Istanbul mağlup. Şirinyan ve Mehmet Karakaş Istaobul galip. 6-4,6-4.

Köçük Siyo ve Alyoti İzmir mağlup.

Bu suretle dünkü müsabaklarda iki adedini Istanbul ikisini de İzmir kazanmıştır. Pazartesi ve Salı günleri İzmirlilerin ısrarı üzerine intikam müsabakaları yapılacaktır.

İRTİHAL

Tütün İnhisar idaresi Üsküdar deposu müdürü ve sabıkan şurayı temyizi askeri azasından müşir Mehmet Ali paşa damadı Selâmi bey irtihal etmiş ve cenazesi bugünkü Pazar günü öğle üzeri Kuzguncuktaki hanesinden kaldırılarak civarda Nakkaş kabristanına defnalunacaktır. Mevlâ rahmet eyleye.

Mektepliler müsabakası

Beşinci haftanın birinciliği kazanan haberi..

Ajanslar kongrası

Müsabakamızda birinciliği Galata saray Lisesi 4 üncü sınıf talebesinden 929 numaralı Bülent Necdet bey kazanmıştır. Büyük bir rağbetle devam eden mekteplilerr musabakamıza iştirak eden bu mini mininin yüzlerce talebe arkadaşı içinde birinciliği almasının sebebi lik önce hiç şüphesiz haftanın en mühim haberini seçebilip iyi yazması, sonrada çok samimi oluşudur. Bülent Beyin yazısı bir mahale özenikliği ile yahutta edebiyat yapmak hevesile yazılmamıştır. Olduğu gibi ve göründüğü gibi yazılan bir yazıdır. Her şeyden önce "Ben Cumhuriyetin oğluyum... „ diyebilmesini hissedişi ve nesiller arasındaki bu büyük ayrılığı tespit edişi çok şayanı dikkat bir samimiliğin ifadesidir. Seçtiği havadiste biç şüphesiz haftanın en mühim haberidir.

Türkiyede bu kongra,ilk defa toplanan ve cihanşumul bir ehemmiyeti haiz bulunan beynelmilel bir kongradır. Çok isteriz ki Türk şehirleri böyle beynelmilel kongra ve konferanslara sık sık sahne olsun. Bu toplanışlar Türkiyenin cihan muvacehesindeki yüksek siyasî ve içtimaî tekâmül vaziyetinin daima parlak birer delilidir.

Bülent Necdet Bey diyor ki:

"Ben Galatasaray lisesinde 4 üncü sınıfında onlki yaşında bir çocuğum. Fakat Gazi devrinin çocuğuyum.

Matbuata, mutalaaya, son derece meraklıyım. Hem vazifemi yapar; sınıfımın ilerisinde bulunurum, hem de bütün gazete ve mecmuaları okurum, hususile "Milliyet„ gazetesini muntazaman takip ediyorum. Bu hafta mekteplilerr müsabakasına memnuniyetle giriyorum.

Bu haftanın fikrimce en mühim haberi Ajanslar kongrasıbu sene Istanbulda toplanmasıdır. Babama sordum:

— Şimdiye kadar memleketimizde hiç beynelmilel bir toplanma oldu mu, dedim... Babam:

— Hayır; dedi.

Bunun üzerine bu içtimaın haftanın en mühim hadisesi olduguna büsbütün kannat getirdim.

İşte Cumhuriyetin bizi siyaset vemedeniyet âleminde büyük birmevki sahibi yaptığının en son ve parlak bir delili!.....

Galatasaraydan
N. 929 Bülent Necdet

Yeni Atina seferi

Atina sefaretine tayin olunan Hariciye Vekâleti müsteşarı Enis bey, bu ayın on beşinde şehrimize gelecektir. Enis bey, temmuzda Atinaya gidecektir.

Konser

Dün akşam saat altıda "Y. M. C. A.„ Vamse kulübünde bir konser verilmiştir.

Alî karar

Heyetten çıkan yeni kararlar

İşgal esnasında Fransızlar tarafından Kilis tahrirat kitabetine tayin olunmasından dolayı hey'eti mahsusaca ademi istihdamına karar verilmiş olan Kilisrüsumat muhasebe sabık kâtibi Rafet efendi. İşgal zamanında Fransızlar tarafından Kilis polis memurlığına tayin kılınmasından dolayı hey'eti mahsusaca—hidemati devlette ademi istihdamına karar verilmiş olan Kilisli Hasan Tahsin efendi oğlu Ali Riza efendi, istilâ hengâmında Yunanlılar lehinde iradı nutuk eylemesinden ve Teâlii islâm cemiyeti riyasetinde bulunmasından dolayı Hey'eti mahsusaca hidematı devlette ademi istihdamına karar verilmiş olan Emet müftisi Osman efendi, Fransızlara karşı açılan cidali millî üzerine Osmaniyeyi terkle hey'eti hükûmetle birlikte Bahçe kazasına geldiği halde bir müddet sonra hükûmeti milliyeden ayrılarak Fransız idaresi altında bulunan Osmaniyeye avdetle memuriyet kabul etmesinden dolayı Hey'eti mahsusaca hidemati devlette ademi istihdamına karar verilmiş olan Ceyhan Ziraat bankası memur muavini Hacı Ali bey oğlu Hamit efendi. Nigâhban cem'iyetine dahil olmasından dolayı Askerî hey'eti mahsusasınca nisbeti askeriyesinin kat'ına karar verilmiş olan topçu mü lâzimi sanisi Faruk efendi.

İki defa Anadoluya vakı olan davete icabet etmemesinden hey'eti mahsusaca nisbeti askeriyesi katedilmiş olan piyade zabit vekili karslı Necmettin efendi. Mütareke esnasında Istanbulda İngiliz Jandarmalığına kayt olup elbisei resmîyeyi dahi lâbis olmasından dolayı Hey'eti mahsusaca hidematı devlette ademi istihdamına karar verilmiş olan sabık polis memuru 419 No. Bilâl oğlu Hayrettin efendi haklarında verilmiş olan kararların ref'ine Âli karar hey'etince müteffıkan karar verilmiştir.

İngiliz muhipler cemiyetine dahil olmasından dolayı Hey'eti mahsusaca hidemati devlette ademi istihdamına karar verilmiş olan Çatalca bidayet mahkemesi sabık âzasından Ahmet Talât beyin, gayri kabil şifa malihulyayî Hezyanî — hastalığına duçar olduğu etibba raporile tesbit edilmekte ve mumaileyhin muhtelli şuur oldığı ve ailesi tarafından Bimarhaneden çıkarıldığı bir sırada mezkûr cem'iyete kayt edildiği tahakkuk etmiş ve aklü mahkemesine sahip bulunmayan bir adamın ademi mes'uliyeti ahkâmı kanuniye ve vicdaniyeden bulunmasına binaen hakkında verilmiş olan kararın ref'ine müttefikan karar verilmiştir.

İşgal zamanında Fransızlar tarafından Kiliste polis memurlığına tayininden dolayı Hey'eti mahsusaca hidematı devlette ademi istihdamina karar verilmiş olan Kilis rüsumat muhafaza memuru Mustafa Sabri efendi hakkında verilmiş olan kararın ref'ine müttefikan karar verilmiştir.

ZAYİ: Nufus ve terhis tezkeremi evraklarım meyanında gaip ettim. Yenisini alacağımdan eskisinin hükmü yoktur. Ankara Mimar Sinan caddesinde Ustrumcalı 316 tevellütlü terzi M. Tevfik.

Harik, hayat, kaza ve otomobil sigortalarınızı Galatada Ünyon hanında kâin Ünyon sigorta kumpanyasına pyatırınız.
Türkiyede bilafasıla icrayı muamele etmekte olan
ÜNYON
Kumpanyasına bir kere uğramadan sigorta yaptırmayınız.
Telefon: Beyoğlu - 2002

Istanbul İkinci Ticaret mahkemesinden: Babı Âli (Ankara) caddesinde «Milliyet» matbaası karşısında 151 numerolu Yeni Dünya ticarethanesinde Bon Marşe ve kasket fabrikası kolektif şirketinin ve azalarından Necati Zade Mehmet Ziya ve Ahmet Hikmet beylerin 30 Mayıs 929 tarihinden itibaren ilânı iflâsma ve mesalihi iflâsiyenin rüyet vetesviyesi zımnında azayı mahkemeden Münir beyin Jorj komiser ve dava vekillerinden Mustafa Oğuz ve Hamdi Halim beylerin muvakkat sendik tayinlerine ve mağazasiyle depolarındaki emvali tücariye ve eşyayi zaidei beytiyesinin temhirine ve evraku defatirinin celbine ve kefaleti müsaddika irae edemediği taktirde hapis ve tevkifine ve bu baptaki kararın müvakkaten icrasına mahkemece karar verilmiş olduğundan kanunnamei ticaretin yüz yetmişinci maddesi mucibince daimî sendikleri intihap olunmak üzre eshabı matlubun işbu bin dokuzyüz yirmi dokuz senesi Haziranının onyedinci Pazartesi günü saat ondört raddelerinde mahkemenin iflâs muamelâtına mahsus odasına gelmeleri lüzumu ilân olunur.

Istanbul İkinci Ticaret mahkemesinden: Istanbulda Çakmakçılar Yokuşunda Büyük Yeni Handa 1 ve 2 numerolu odalarda mükim hazır elbise ticaretiyle müştegil Hanri Jerusalmi efendinin 30 Mayıs 929 tarihinden itibaren ilânı iflâsına ve mesalihi iflâsiyenin rüyet ve tesviyesi zımnında azayı mahkemeden Ricai Galip beyin Jorj komiser avukat Samoel Papo efendinin muvakkat sendik tayinlerine ve mağazasiyle depolarındaki emvali tüccariye ve eşyayi zaideyi beytiyesinin temhirine ve evraku defatirinin celbine ve kefaleti musaddika irae edemediği taktirde hapis ve tevkifine ve bu baptaki kararın muvakkaten icrasına mahkemece karar verilmiş olduğundan kanunnamei ticaretin yüz yetmişinci maddesi mucibince daimî sendikleri intihap olunmak üzre eshabı matlubun işbu bin dokuzyüz yirmi dokuz senesi Haziranın yirminci Perşembe günü saat onbeş raddelerinde şembe günü saat onbeş raddelrinde mahkemenin iflâs muamelâtına mahsus odasına gelmeleri lüzumu ilân olunur.

Ist. Asliye mahkemesi üçüncü hukuk dairesinden: Evkaf müdüriyetinin ikametgâhlari meçhul Andreya ve Yorgi ve Yorgo ve İstifan ve Katerina ve Ayşe Sıdıka aleyhlerine ikame eylediği mefkutiyet davasının cari tahkikatinda gelmemiş olduklarindan giyaben tahkikat icrasına karar verilerek arzuhalin kıraeti suretile muamele icra ve bubapdaki kararin bir ay müddetle ilânen tebliğina ve tahkikatın 11/7/29 Perşembe saat 13,5 talikıne karar verilmiş olduğundan işbu müameleli giyap kararinin ilânen tebliğinden itibaren bir ay zarfında itiraz etmedikleri taktirde bir daha mahkemeye kabul edilmiycekleri ilân olunur.

Daktilo hanımlar

Kendilerine istimali öğretilmek üzre gaztemiz tertip makinesinde çalışmağı arzu eden hanımların her gün öğleye kadar idare müdiriyetine müracaat eylemeleri.

Istanbul İkinci Ticaret mahkemesinden: Çiçek Pazarında Fındıkliyan Hanı altındaki mağazada kırtasiye ticaretiyle müştegil iken ilânı iflâsma hükmolunmuş olan Abbas Hilmi efendinin hususatı iflâsiyesinin rüyet ve tesviyesi zımnında Avukat Rüstem Kemal beyin esaleten sendik tayin kılınmış olduklarından müflis merkum zimmetinde alacağı olanların kanunnamei ticaretin 199 ve 200 üncü maddeleri mucibince tahkiki duyun için tarihi ilândan itibaren yirmi gün zarfında senedatını mahkeme kâtibine teslim eylemeleri ve müddeti mezkûre hitamından sonra üç günde yani 22, 23, 24 Haziran 929 Cumartesi, Pazar, Pazartesi günlerinde saat ondörtte İkinci Mahkemei ticaretin iflâs muamelâtına mahsus odasına gelerek sendik efendiler müvacehesinde alacaklarını ispat ve kaydu tasdik etirmeleri ve müddeti mezkûrde ispatı vücut edemiyen alacaklılar hakkında kanunu mezkûrun 210 uncu maddesine tevfikan muamele olunacağı ilân olunur.

Ist. mahkemei Asliye beşinci hukuk dairesinden: Istanbul Evkaf Müdüriyetinin Beyoğlunda Hüseyin ağa mahallesinde bağhane sokağında 54 numaralı hanede sakine Miltiyadi kerimesi Marya aleyhine ikame eylediği tashihi kayt dağvasının ilânen tebligat icrasına rağmen 27/Mayıs 929 tarihli habsine tahkikatında isbati vücut etmediğinden naşi hakkında giyap kararı verilmiş ve emri tahkikatın 24/Haziran 929 tarihine müsadif Pazartesi günü saat 14 de tayin kılınmış olduğundan yevmü vakti mezkûrda tahkikat hâkimi nezdinde hazır bulunması lüzumu bayan ve aksi takdirde hukuk usul mahkemeleri kanununun 400 ve 401 birinci maddeleri hükmüne tevfikan hakkında giyaben muamele icra olunacağı tebliğ makamına kaim olmak üzre ilân olunur.

Beyoğlu beşinci sulh hakimliğinden: Bir borçtan dolayı mahcuz ve furuhtu mukarrer kebir kasa 4 Haziran 929 Salı günü saat on ikiden itibaren Fatihde Demir sokağında dülgerzade Muharrem bey garajı yanındaki yazihanede satılacağın talip olanların gün ve saatı mezkûrda mahalli müzayedede hazır bulundurulacak memurına müracaatları ilân olunur.

"Milliyet„ Edebî tefrikası 68

Köy hekimi

Bürhan Cahit

— Emine, ben sana hani kasabadan basma almıştım, ondan bir entarilik olsun kesmedin mi?

Genç kadın bir yaban gülü gibi penbeleşti. Başını kaldırdı:

— Keserim Tosun, daha elbisem var. Ziyan olmasın.

Tosun çamaşırlık için bir iki top ta kaput bezi almıştı. Bütün köyde, hatta imam Hafızın, jandarma çavuşunun karıları bile ondan giyinirlerdi. Emine hâlâ Antalya dan getirdiği keten, ipekli çamaşırları kullanıyordu.

— O kaput bezler de duruyor galiba?

— Senin çamaşırın kalmamıştı, geçen hafta iki kat çamaşırlık kestim onlardan.. Bana daha lüzum yok.

— Bu orman içinde ökçeli ökçeli ayakkabı ne giyerde eskitirsin, kasabadan misafir mi gelecek?

Emine kocasının kendisini ilk defa böyle istintak edişinden şüphelenmişti. Bu durgun ve sakin adamı şüphelendiren bir şey mi olmuştu. Genç kadın her ihtimali düşünerek tedbirli davranmağa karar verdi. Ehemmiyet vermez bir tavurla:

— Ötekiler ayağımı vurdu da, bunlar rahat olur diye giydim. Senin karnın acıkmadı mı, yemek hazır.

Ve ilk defa lâkırdıyı uzatmak ihtiyacını hissederek ilâve etti:

— Bugün sana yoğurtlu mantı yaptım. Bakalım beğenecek misin?

Tosun böyle ikramlara, iltifatlara ne zamandanberi mütehassirdi. Genç kadının bu bir satırlık alâkadarlığı ona her şeyi unutturdu. İçinden gelen bir neş'e ile ayağa kalktı:

—Haydi öyle ise yiyelim, ben şu ellermi bir yıkayayım da!

Ve ayaklarna sürtünen köpeği severek yürüdü, içeri girdi.

Emine bu dümdüz adamın bile nazarı dikkatini celbedişinden memnun, seri hareketlerle sofranın son hazırlıklarını da yaptı. Genç karı koca ihtiyar çamların altında Tosun un dallara sallandırdığı beş numara lâmbalı fenerin ışığında yemeklerni yediler.

Emine nin bu akşamki iltifatı yeşil yuvaya gelirken duyduğu neş'esizliği gidermişti. Curasını aldı: kendine göre uydurduğu havaları çaldı, çaldı.

Bir hasta kuşun iztirap dolu nalelerne benzeyen bu zaif ve biçare musikî derin bir geceye gömülen çam ormanının enginlerne yayıldı, dağıldı ve söndü.

Karı koca tavuklardan, iki gündür yemyemeyen inektenkonuştular. Tosun bol yoğurtlu mantının ağırlığıyle gevşedi, soyundu ve bütün bir ceylan yemiş tok bir kaplan gibi yatağa serildi.

Genç kadın yandaki odaya geçti. Kütüpanesinin önündeki küçük yazıhanede defterleri karıştırdı. Ve ne zamandanberi yazdığı jurnalin o günkü sahifasına şu satırları yazdı:

(... Bugün doktorum gelmedi. Bütün söylediklerni yaptım. Üç gün içinde her dakıka harekete hazırım. Kalın dalları birer ejder pençesi gibi üzerime inen bu çamlıktan kurtulacağım. Yeşil türbeden çıktığım gün muradıma ereceğim. Şimdi ruhum taze, serin bir bahar havasıyle yıkanıyor. Sevincim o kadar fazla ki seadetimin yaklaşması beni çıldırtacak diye korkıyorum. O, bu akşam elbiselermi, iskarpinimi, giyinişimi ilk defa gördü. Sordu. Bana kaput bezinden çamaşır, top basmadan elbise yapmadın mı diye serziniş etti.... yarmki saadetimi düşünerek sabrettim ve ona izzeti nefsini kırmayacak cevaplar verdim. Fakat kalbim o kadar acıdı ki yarını düşünmeseydim ona ağır hakarette bulunacak ve :

— Benim vücudum sert kaput bezlerne tahammül etmiyecek kadar incedir. Diye haykıracaktım.

Fakat neme lâzım, onu affediyorum .Benim kalbim dolu, ümit dolu olarak yarını bekliyorum. Beni bu yeşil pençelerden, bu ağır nefeslerden, bu zalim inzivadan kurtaracak eli bekliyorum. Mesudum. Allahıma şükrediyorum. Beni bu hücra ormandan umduğum, tahayyül ettiğim bir aşkı vasıta yaparak kurtarıyor. Yarın doktorum belki gelecek... İki gün sonra gideceğiz. Tosun bensiz kalmakla bir şey kaybetmiyecek. Onun hayatını ben öldürmiyorum ki!..

Tosun güneşle beraber çabancasını beline, mavzerini omuzuna astı.

casını beline, mavzerini astı. Hayvanını yedeğe aldı, şöseye kadar dar patikalardan dolaştı. Ormanın (Elmalı) taraflarındaki fundalıklarında bir kaç haftadanberi tahtalı aşiretlernin bir kaçı çadır kurmuşlardi. Bunlar yetişen taze çamlara merhametsizce balta salıyor, cayır cayır yakıyor, hatta fırsat buldukça yükleyip kasabada satıyorlardı.

Tosun bunu o taraftan gelen köylülerden haber aldığı için onları gafil avlamak istiyordu.

Şoseye çıkınca, hayvanına atladı. (Elmalı) istikametine sürdü.

Ömrü emir almak, vazife görmek, tekmil haberi getirmekle geçen Tosun çavuş tahtalı aşiretlernin çadır kurdukları fundalıklara doğru giderken düşüniyordu. İmam hafızın iki seferdir kadma göz kulak olmalı diye tekrar edişinde aceba gizli bir sebep varmı idi. O okumuş, bilgili adamdı. Her sözünde bir hikmet vardı. Elbette bir şey biliyordu. Yahut tecrübesine, bilgisine göre ona yol gösteriyordu. Fakat Emine o kadar evkadını, o kadar başı önünde bir kadmdı ki ondan şüphelenmek ayıptı. Kocasına bağlanmak istemiyen kadın havalanırdı. Asî olur, karşı gelir , ayak verirdi. Halbuki o zavallı o kadar başı önünde, öyle sakindi ki!

Tosun karısı için aklından şüphe geçirmeği bile çirkin buluyordu. Boş vakitlerni kitaba, okumağa vermiş, evinin bütün işlerni üzerine almış bir kadından şüphe edilirmiydi?

İmam hafızın bir akşam evelki telkmı ile biraz yüreği gıcıklanan genç adam dün gece karısından gördüğü alâkadarlıkla tamamiyle sükûnet bulmuştu. Sabahleyin kalktığı zaman taze sağılmış sütünü bile hazır etmişti. Arasıra kasabadan nahiyeye geçen bir iki atlı yolcudan başka kimsenin girmediği bu sapa orman içinde Emine yi gören kimvardı. İmam hafız Emine yi köyün eski muhtarıyle aşmar eden üçüncü karısı mı zannediyordu.

Tosun akşamki vaziyetten sonra imam hafıza yavaş yavaş kızmağa başlamıştı.

o Emine yi tanımiyordu. Kadın yalnız kalırsa, başı boş kalırsa belki fenalığa sapardı. Fakat Emine zaten yalnızlıktan boşlanıyordu. Kaç kere köye inmek için teklif ettiyse kabul etmiyeyine o idi. Genç kadın işini bitirince kitap okuyor, yazı yazıyor, dikiş dikiyor, hanım hanım vakit geçiriyordu. İmam Hafız Emine nin bu halini bilmiş olsaydı elbette hakkında böyle şüpheli fikirler sarfetmiyecekti.

— Tosun çavuş, Tosun çavuş!

bitmedi

MİLLİYETİN EĞLENCELERİ

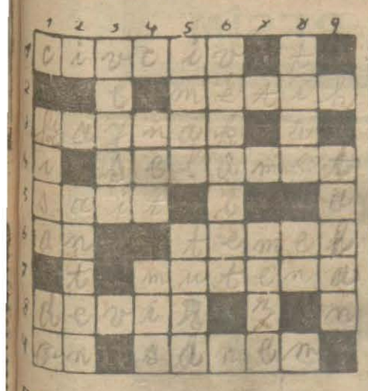

Bu günkü yeni bilmecemiz

Soldan sağa:

1 — Küçük piliç (6)
2 — Zemmîn aksi (5)
3 — Su çıkan yer (6)
4 — Kurtuluş (7)
5 — Sedasız (4)
6 — Zaman (2) Evi sağlam tutan şey (5)
7 — İtinalı (6)
8 — Do'aşma (5)
9 — Rakkam (2) Heykel (5)

Dünkü bilmecemizin halledilmiş şekli

Yukardan aşa:

1 — Uzun olmıyan (6) Nota (2)
2 — Telsizin teli (5)
3 — İsim (5)
4 — Lekesiz "fransızca„ (3) Meşhur koku (3)
5 — Yapmak (4) Hükümdarlık devrinin alâmeti (4)
6 — Asaletin aksi (7)
7 — Rakıyla yenen (4)
8 — İplik (4) Boyun aksi (2)
9 — Yağma (5)

Evkaf umum müdürlüğünden:

Kayseride yaptırılacak olan Otelin inşaatı şeraiti atiye dairesinde yeniden kapalı zarf usulile iki ay müddetle münakasaya vazedilmiştir.

1 — Münakasaya iştirâk edecek olan müteahhitlerin mühendislik ve mimarlık kanunu mucibince diplomaları musaddak olmaları ve yahut inşaatın her türlü mes'uliyeti kanuniye ve idariye ve fenniyesini kabul ve ifa eyleyecek mezkûr musaddak vesaiki hamil diplomalı mühendis ile bilumum muamelâtta müştereken mes'ul olmak üzere teşriki mesai etmeleri mesruttur.

2 — Teminatı muvakkate teklif edilen fiatın yüzde yedi buçuğudur.

3 — Usulü veçhile tanzim ve imal olunacak zarflar (6-6-929) perşenbe günü saat onbeşte Kayseri Evkaf idaresinde açılacak ve en az fiat teklif eden zata mezkûr fiat mutedil bulunduğu takdirde müdiriyeti umumiyenin tasdikine talikan ihale olunacaktır. Tekliflerde mukabil şart dermeyan edilemez.

4- Talip olanların fazla tafsilât ve izahat istihsal etmek ve şeraiti fenniyeyi anlamak ve proje ve teferruatını almak üzre ehliyeti fenniyelerini müş'ir musaddak vesika ile beraber her gün İstanbulveKayseri Evkaf müdürlüklerine ve Ankarada Evkaf umum müdürlüğü inşaat ve tamirat müdürlüğüne muracaatları.

KARON **Alman kitaphanesi**
Beyoğlu Tünel meydanında 523

İLÂN

1— Sinop hapishanei Umumisindeki mahpusine 1 Haziran 929 tarihinden Teşrinisani 929 gayesine kadar verilecek altı aylık ekmek 1 Haziran 929 tarihinden itibaren yirmi gün müddetle, kapalı zarf usuliyle münakasaya vaz olunduğundan talipleri ihalenin icrasından mukaddem mühürlü zarfa altı aylık bedeli muhammini olan «12960» liranın yüzde yedi buçuğu nispetinde verilmesi lâzım gelen teminatı muvakkateye ait makbuz ilmühaberi veya Banka kefaletnamesi kıymeti muharriresi üzerinden istikraz dahili tahvili borsasından, yüzde on noksaniyle diğer milli esham ve tahvilât ve kanunu medeniye tevfikan irae olunacak emvali gayri menkulenin ancak birinci derecede ipotek olarak kabuli caiz olduğundan evraki müsbite ve saireyi mteklifi havi varaka talibin ismi yazılı zarfla birlikte diğer bir zarf derununa konularak işbu zarfın üzerine hangi işe ait bulunduğunun işaret olunması suretiyle yevmı ihale olan 20 Haziran Perşembe günü saat onbeşte dairei hükûmette teşekkül edecek komisyonu mahsusuna müracaatları.

2— Münakasa kaimesinde muharrer başlıca şerait.

A— Hapisaneye verilecek ekmek Samsun Boyabat düz ve temiz kırmasından olacak ve bir adet ekmek üçyüz dirhem olarak taph edilecektir.

B— Hapishaneye verilecek ekmek her gün doktor tarafından muayene edilecek ve muayene neticesinde pişmiş olmadığı ve karışık bulunduğu anlaşıldığı takdirde hariçten mübadiyaa olunarak farkı fiyat müteahhidin matlubatından tenzil edilecek ve bu hususta müteahhidin hiç bir itiraza hakkı olmıyacaktır.

C— Münakasa müddetinin hitamında muktezi ekmek yeniden münakasaya vazedilip ihale olununciya kadar işbu şerait dairesinde müteahhidi evel yeni ihale olunacak bedel ile ekmek vermeğe mecburdur.

T— Her gün talep olunan ekmek ezani saat sekize kadar hapisaneye teslim edilecek bir gün pişen ertesi gün teslim ve tevzi olunacaktır.

H— Ekmek bedeli mevcut havaleni ve istitaati maliye nisbetinde hapishanece tanzim olunacak müsaddak senet mucibince alelûsul onbeş günde mal sandığından tesviye olunacaktır.

3— Münakasa kaimesi süreti müsaddakasının yeni postane arkasında Türkiye Hanında Malûl Gaziler kolektif şirketi müdüriyetinden isteniliği ilân olunur.

Nazarı dikkate

Istanbulda Mehmet Galip Ecza deposu ile Amerikada haşaratı öldürmeğe mahsus mevat ihzar etmekle şöhret kazanmış olan (American Disinfecting Co., Inc) arasında aktolunan mukavele mucibince

Namile maruf ve emsalinden % 30 nispetinde ucuz olan işbu mayi bu sene muhterem Türkiye halkına takdim kılınmaktadır.

OFLYO

Diğer mayilerden 100 % daha müessirdir.

OFLYO

sayesinde sinek, sivrisinek, tahtakurusu vesair bilcümle haşarat cezri surette temizlenmiş olur.

OFLYO

Ufak teneke kutular ile olduğu gibi, açık yanı litre ile de satılır.

Türkiye için umumî deposu:

Mehmet Galip Eczayı tıbbiye deposu

Istanbul Bahçe Kapı Beygirciler sokağı No. 20

Şehremaneti ilânatı

Pazarlıkla Arpa Saman

Şartnamesi mucibince 168 3/0 kilo arpa 176467 kilo saman pazarlıkla satın alınacaktır. Talip olanların 5 haziran çarşamba günü saat on beşe kadar lavazım müdürlüğüne gelmeleri,

KİRALIK KÖŞKLER

Boğaziçinde Çengelköyünde Çenkel köy kasrı namiyle maruf ve manazırı fevkalâdeyi haiz göşkler gerek tamamen ve gerek kısım kısımkiraya verilecektir Görmek ve gezmek isteyenlerin mezkûr köşke müracaatları ve yahut Kandilli 67 numaraya telefon eylemeleri ilân olunur.

S A T İ E

S A T İ E

Havayı değiştiriniz, sinekleri koğunuz, fazla ısınan mahalleri serinletiniz..

Bütün bu şeyler için vantilâtör kullanınız.

SATİE muhtelif nevileri VERESİYE OLARAK TAKDİM EDER

Metro Han Tünel meydanı: Beyoğlu—Beyazıt: Istanbul

Deniz satın alma komisyonundan;

1000	Kilo	Koyun eti münakasai aleniye ile	10	Haziran	929	Pazartesi	saat	13,5
25000	„	Ekmek „ „ „	10	„	„	„	„	14,5
7500	„	Süt „ „ „	11	„	„	Salı	„	13,5
10050	„	Yaş sebze ve salça „ „ „	11	„	„	„	„	14,5

Heybeliadada Deniz Lisesi talebe ve efradının iaşeleri için yukarda yazılı Et, Ekmek, Süt ve Sebze ayrı ayrı münakasai aleniye ile ihaleleri icra edilecektir, Şartnamelerini almak isteyenlerin yevmi ihalede muharrer saatte teminatları Istanbul müessesatı bahriye mes'ul muhasipliğine teslim ettiklerine dair makbuzlarile birlikte Kasımpaşada deniz satın alma komisyonuna müracaatları.

Kiralık Yalı

Yeniköy ile İstinye arasında Nuri Paşa yalısı kiralıktır. İçindekilere müracaat olunması.

ŞAYET

1 kere

PERTEV DİŞ MACUNU

İstimal etmiş iseniz takdir edersiniz ki ne diş etlerinizde iltihap ve kanamak ve ne de dişlerinizde gerek sigara ve gerekse suveri saire ile tahassul eden sarılıklardan eser kalmamıştır. Bundan mada [PERTEV DİŞ MACUNU] diğer macunlar gibi KURŞUN tehlikesi arzetmez. Zira PERTEV DİŞ MACUNU kalay tüpler derununda izhar edilmektedir.

BAKTERİYOLOG
Dr. İHSAN SAMİ
Bakteriyoloji laboratuvarı
Pek dakik kan tahlilâtı
(Vaserman teamülü) küreyvat tadadı tifo ve ısıtma hastalıkları teşhisi, idrar, balgam, cerahat tahlilâtı, Ültra mikroskopi ile frengi taharrisi.
Divanyolunda Sultan Mahmut türbesi karşısında Tlefon İs. 981

Yozgat nafıa baş mühendisliğinden:

Yozgat - Yerköy tarikı üzerinde 9+075 den 12+508 kilometreye kadar olan kısım tarikin imalatı sınaiye ve şosanın tamiratı esasiyesi bedeli keşfi olan 32822 lira 88 kuruş bede 9|| 168--929 Cumartesi günü saat 16 da kapalı zarf usulile münakasaya vaz edilecektir taliplerin bedeli keşfin yüzde yedi buçuğu nisbetinde teminat akçesi veya banak mektubu ibraz etmeleri lâzımdır tafsilât almak için Yozgat baş mühendisliğine müracaat etmeleri ilân olunur.

İlân

Bir tasfiye dolayısile bankaya mevdu musanna bir yazı odası takımı ve diğer bazı eşya satılıktır. İstanbul esnaf bankasına müracaat.

Emlâk sahipleri

Kış mevsimini düşününüz!!

Damlarınızı vetaraçalarınızı ARKO KOMPANİ KLEVELAND fabrikasının malzemei tahaffuziyesinin istimali suretile rutubetten ve suyun nufuzundan vikaye ediniz. Acente ve depoziterleri: Istanbulda Menaşe Kanzah hanında S. JAKOEL mahtumları. Telefon Istanbul 646.

TİYATRO
VE SİNEMALAR

Naşit Bey temsilleri

Millet tyatrosunda bu akşam In önünde büyük komedi 4 perde Dans, Varyete Ayrıca; leblebici kuvartettosu

Ferah sinemada

Bu akşam Cemal şahir ve arkadaşları: Göz yaşlarım

Sahir opreti temsilleri

Maarif müdürlüğünden

Artaki Terziyan Efendinin bestelediği Hüzzamdan: kirpiklerinin her teli, son hatıra; Kürdili hicazkârdan yetmez mi, tükenmez mi, artıkne siyah güzlerinin Hicazdan Aadalarda gezer durur, Uşşaktan ; Geşti o gülünç aşk, Nihaventten; Ey hayali gözden gitmeyen dilber, namındaki şarkıları için 31-5-929 tarihinde yedi kıt.a hakkı telif ilmühaberi verildiği ilân olunur.

İLÂN

Mudurnu kazasında ikinci mıntaka dahilinde vaki abât ormanının kırık kıt'asından senevi 1194 metro mikâp çam ve 1806 metro mikâp kökner hesabile 10 sene de ğayri mâmûl 11940 metro mikâp çam ve 18060 metro mikâp kökner eşcarı kat ve ihrac edilmek üzre çamın beher metro mikâbı 275 köknerin 225 kuruş bedelimuhammenle ve olbapdaki şerait dairesinde 25/5/929 tarihinden 25/6/929 tarihine kadar kapalı zarf usulile müzayedeye vaz olunmuşdur. Taliplerin ve şeraiti müzayedeyi anlamak isteyenlerin Ankarada orman müdüriyeti umumiyesile Bolu orman müdüriyetine müracaatları.

MÜTERCİM

Türkçeden Fransızcaya ve Fransızcadan Türkçeye tercemeye ve daktılografiye aşına tecrübeli bir Türk hanımı yarım gün için iş aramaktadır.

Istanbul Posta kutusu 176 T. M. adresine yazılması.

Ticaret işleri umum müdürlüğünden:

Ecnebi Anonim ve sermayesi eshama münkasem şirketler hakkındaki 30 ikinci Teşrin 330 tarihli kanun hükümlerine göre Türkiyede iş yapmağa izinli bulunan Romanya tabiiyetini haiz ve yüz yirmi beş Milyon LEY sermayli Bank Marmaroş blank E kompani sosyete anonim nam şirket bu kere müracaatla Türkiyedeki faaliyeline nihayet verdiğini ve tasfiye muamelesine şirketin Istanbul şubesi müdürü Mösyö Edgar Fernandezi memur eylediğini bildirmiş ve lâzım gelen kâğıtları vermiştir keyfiyet tetkik edilerek muvafık görülmüş olmakla mezkûr banka ile alâkadar bulunanların Mösyö Edgar Fernandeze ve icabında Istanbul mıntakası Ticaret müdürlüğüne müracaat eylemeleri ilân olunur.

Mutbak ve sofra için
Margarinyağı
MARGARİN tereyağı yerini tutan sıhhî ve besleyici bir gıdadır. MARGARİN sıhhıye vekâletiyle Şehremanetince tahlil olunarak nefaseti anlaşılmış ve imaline müsaade edilmiştir. MARGARİN sofra ve mutbak yağı sizi mağguş yağlardan kurtarır. Bir tecrübe kâfidir. Her yerde ARSLAN markasına dikkat ediniz.
TÜRK MARGARİN Yağları limitet şirketi
Istanbul, Taksim Ayazpaşa
Telefon: Beyoğlu 2223

Operatör-Ürolog
Dr, Mehmet Ali
Her türlü idrar yolu hastalıkları ve Belsoğukluğu
Basur Memeleri
Ameliyatlı ameliyatsız tedavi olunur.
Sirkeci Halep eczanesi yanında

Istanbul Ticaret müdüriyetinden:

Istanbul otomobilci, şoför ve işçileri cemiyetinin idare heyeti intihabı iki günde yapılacaktır. Birinci gün; 4 haziran Salı saat 9 dan 12 iye kadar Beyoğlu 13 ten 16 ıya kadar Karaköyden Bebeğe kadar ve ikinci gün; 5 haziran Çarşamba saat 9 dan 12 iye kadar Istanbul cihetleri taksi mahallerin 13 de ve saatten 15 e kadar cemiyet merkezinde alâkadaran reylerini vermek üzre hazır bulunmaları ilân olunur.

İLÂN

Hr. Mp. Müdürlüğünden yabanci dil kurslarına müdavim zabitanın 2 Haziran 929 pazar günü icra edilecek müsabaka imtihanı için 1 Haziran 929 cumartesi günü mektebe müracaatları.

KÂTİBE DAKTİLO

Türkçe muhaberatı ticariyeye bihakkın aşina ve amali erbaayi sür'atle yapabilecek bir daktilograf hanım aranıyor. Vakit ziyana meydan vermemek üzre ancak bu şeraiti haiz olanların Istanbul Marpuççular-Ali Asgar ve mahtumları ticarethanesine müracaat eylemeleri mercudur.

AERO ESPRESSO ŞİRKETİ

Türkiye-Yunanistan ve İtalya arasında işleyen AERO ESPRESSO nakliyatı havaiye şirketinin imtiyazını başka bir şirkete devredeceği hakkında son günlerde görülen neşriyatın hakikat olmadığını ve bilâkis şirketin fennî ve idarî teşkilâtının pek mükemmel ve muntazam bir halde bulunduğunu ve hattı havainin gün begün inkişaf etmekte olduğunu salâhiyettar bir menbadan aldığımız bir malûmata atfen kayt etmekteyiz.

YELKENCİ VAPURLARI

İzmir sür'at postası

Lüks ve seri **İsmetpaşa** vapuru 2 Haziran **Pazar** günü saat tam 15 te **Galata** rıhtımından doğru **İzmire** hareket edecektir.

Kara deniz luks ve sur'at postası

VATAN VAPURU 5 Haziran **Çarşamba** günü akşamı Sirkeci rıhtımından hareketle doğru (Zonguldak, İnebolu, Samsun, Ordu, Gireson, Trabzon, Surme ve Rize) ye gidecektir.

Tafsilât için Sirkecide yelkenci hanında kâin acentasına müracaat. Tel. İstanbul 1515 ve Galatada Merkez rıhtım hanında Celipidi ve Stafilopati acantalığına müracaat telefon Beyoğlu 854

KEFELİZADE HAMDİ VAPORLARI
Kara Deniz Postası
Buyuk Lıman vapuru 2 Haziran **PAZAR** günü akşamı Sirkeci rıhtımından hareketle (Zonguldak, İnebolu, Gerze, Samsun, Ünye, Fatsa, Ordu, Gireson, Vakfıkebir, Trabzon, Surmene, Rize ve Mapavrı iske lelerine azimet ve avdet edecektir. Yük ve yolcu için Sirkecide yeni handa 1 numrolu acentesine müracaat. Telefon: İstanbul 3105

SADIK ZADE BİRADERLER VAPURLARI
KARA DENIZ MUNTAZAM VE LÜKS POSTASI
Sakarya vapuru 2 Haziran **pazar** günü akşamı Sirkeci rıhtımından hareketle (Zonguldak, İnebolu, Sinop,Samsun, Ordu, Kireson, Trabzon, Surmene ve Rize iskelelerine azimet ve avdet edecektir.
Tafsilât için Sirkecide Mesadet hanı altında acentalığına muracaat. Telefon: İstanmbul 2134

Diyarbekir Vilâyetinden

Diyarbekir — Mardin yolunun 41-43-290 kilometroları tamiratı 10786 lira 42 kuruş bedeli keşfiyle bir ay müddetle münakasaya vaz edilüp 15 haziran 929 tarihine müsadif cumartesi günü saat 12 de kapalı zarf üsuliyle ihalesi icra kılınacagı

* * *

Diyarbekir — Mardın yolunun 21-740-59-760 ucı kilometroları tamiratı 32001 lira 95 kuruş keşif bedeliyle ve kırk gün müddetle münakasaya vaz edilüp 25 haziran 929 tarihine müsadif salı günü saat 12 de kapalı zarf üsuliyle ihalesi icra kılınacağından daha ziyade tafsilat almak isteyenlerin vilâyet daimi encümenine müracaat eylemeleri.

Istanbul İkinci Ticaret mahkemesinden: Istanbulda Havuzlu Handa 6 numerolu mağazada hazır elbise ticaretiyle müştegil iken 17/5/929 iflâsına hükmolunmuş olan Hotopolos ve Dolis şirketi ile şürekâsı mumaileyhümanın hususatı iflâsiyesinin rüyet ve tesviyesi zımnın da avukat İsak Frera ve Lâzaraki beylerin esaleten sendik tayin kılınmış olduklarından müflis merkum zimmetinde alacağı olanların kanunnamei ticaretin 199 ve 200 üncü maddeleri mucibince tahkiki duyun için tarihi ilândan itibaren yirmi gün sonra 22, 23 24 Haziran 929 tarihlerine müsadif Cumartesi, Pazar ve Pazartesi günleri saat onbeşten itibaren İkinci mahkemei Ticaretin iflâs muamelâtına mahsus odasına gelerek sendik beyler müvacehesinde alacaklarını ispat ve kaydu tasdik ettirmeleri ve müddeti mezkûrde ispatı vücut edemiyen alacaklılar hakkında kanunu mezkûrun 210 uncu maddesine tevfikan muamele olunacağı ilân olunur.

Yekta vapurları
BARTIN EKSPRES POSTASI
İnönü 2 vapuru Haziranın 2 ıncı **Pazartesi** günü akşamı saat 18 de Sirkeci rıhtımından hareketle (Akça Şehir, Alaplı, Ereyli, Zonguldak, Bartın, Amasra, Kuruca Şile ve Cide) iskelelerine azimet ve avdet edecektir.
Müracaat mahali Emin önü İzmir sokak nümero 20 Telefon: İstanbul 1399.

Seyri sefain

Merkez Acentası; Galata köprü başında. Beyoğlu 2362 Şube acentesi: Mahmudiye Hanı altıda Istanbul 2740

TRABZON BİRİNCİ POSTASI
(ANKARA) vapuru 3 Haziran Pazartesi 12 de Galata rıhtımından hareketle İnebolu, Samsun, Gireson, Trabzon, Rize, Hopaya gidecek ve dönüşte, Pazar iskelesiyle Rize, Sürmene Trabzon, Görle, Gireson, Ordu, Ünye, Samsun, İnebolu, Zonguldağa uğrayarak gelecektir. Hareket günü yük kabul olunmaz.

Ayvalık sür'at postası
(Mersin) vapuru 4 Haziran Salı 17 de Sirkeci rıhtımından hareketle Gelibolu, Çanakkale, Küçükkuyu, Edremit Burhaniye, Ayvalığa gidecek ve dönüşte mezkûr iskelelerle birlikte Altunoluğa uğrayacaktır.
Gelibolu için yalnız yolcu alınır, yük alınmaz.

Izmir - Mersin sür'at postası
(Konya) vapuru 4 Haziran Salı 12 de Galata rıhtımından hareketle İzmir, Antalya, Alâiye, Marsine gidecek ve Taşucu, Anamor, Alâiye, Antalya, İzmire uğrayarak gelecektir.

Gazi Hz. nin Yağlı boya resimleri

T. Ta. C. tarafından sureti mahsusada celbedilen, Berlin sanayii nefise akademisi reisi ressam Profesör Artör Kampf tarafından yapılan, Gazi Hz. nin yağlı boya resimleri Viyanada pek nefis bir surette bastırılmıştır.

Bu resimler Istanbul Vilâyet ve Kaza şubelerince satışa çıkarılmıştır.

Cinsi	Büyüklüğü	fiyeti k.
Müşür elbiseli	190×70	400
„ „	50×85	250
„ „	9×14	(5)
Fraklı	104×81	500
„	58×45	250
„	9×14	5

928—11604 Istanbul İcra dairesinden: Emine Firdes h. la Zeliha Saniye h.ın Hüsniye h. dan borç aldıkları üç yüz liraya mukabil birinci derece ve sırasıyla ipotek irae olunan Davutpaşa Çukurçeşme sokağında cedit 11 No. hane borçun verilmemesinden dolayı indel müzayede iki yüz elli lira bedelle talibi uhdesine ihalei evelisi bil icra ihalei kat'iyesiyçün onbeş gün müddetle müzayedeye konulmuştur. Hududu tarih Hüseyin ef. Hayriye ve Ayşe h. in emlâkile mahdut üç yüz seksen iki arşın terbiinde araziden yüz on iki arşın bina mütebakısı bahçedir. Müştemilâti iki katlı ve bin lira kıymeti muhammineli ahşap haricen harap hanede zemini malta iki taşlık bir kömürlık iki aralık üç helâ vakfa ait su haznesinden istifade edilir, biri sedirli ve dolaplı iki sofa bir kısmı yüklü ve dolaplı altı oda ve çatı arası bahçede harap mutfak iki akaç bir kısmında medyunlar diğer kısmında Mehmet ef. kiracıdır. Tamamına yüzde beş zamla talip olanlar ve daha ziyade malûmat almak isteyenler kıymeti muhammînesinin yüzde onu nisbetinde pey akçesini ve 928—11604 No. yı müstashiben müzayede şubesine müracaat etmeleri ve 22/6/929 tarihinde saat 14 den 16 ya kadar ihalei kat'iyesi yapılacağı ilân olunur.

Istanbul İkinci Ticaret mahkemesinden: Müflis Kirkor Kalpakçiyan efendiye ait bir kısım manifaturaya müteallik emvalin Haziranın 11 inci Salı günü ve ikmal edilemediği taktirde müteakip günlerde saat 10 dan itibaren müflis mumaileyhin Mahmutpaşada İrfaniye çarşısında 51 numerolu mağazasında bilmüzayede satılacağından talip olanların mahalli mezkûrda hazır bulunmaları lüzumu ilân olunur.

PAZAR
2 Haziran 1929

GÜNÜN SİNEMASI
Milliyet

BİN SÖZ BİR RESİM

...yem sea kulübünde dün akşam Madmazel Alis tarafından bir müsiki müsameresi verilmiştir.

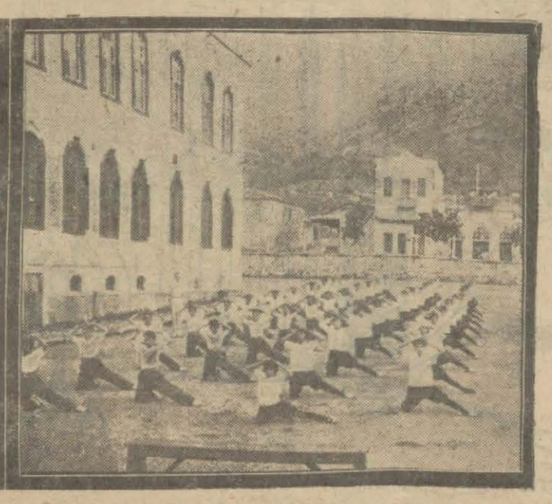

Manisa leyli Orta mektebi talebesi terbiyei bedeniye dersinde ve Manisa Orta mektebi hey'eti talimiyesi bir arada.

Şofürler dün grev yapmışlardır Otomobil bulamayan halk tramvaylara tehacüm etmişlerdir.

Bu levha Nevyork İnterlip Corporation müdürü M. Oskar Fachs tarafından Reisicumhur Hazretlerine ithaf edilmiştir. Resmi veren fikir yeni harf inkilâbıdır.

Tatilleriniz yaklaşıyor....

Seyahate, sayfiyeye, tenezzühlere veya eğlentilere çıkmak üzre hazırlanıyorsusunuz. Sakın beraberinizde bir

KODAK

fotoğraf makinasıyle levazımatını almağı unutmayınız.

Kodak makinaları ve filimleri ile VELOX kâğıtları

Alaminüt fotoğraflar için

"Ninuteros„ Kartları

kullanınız. Her yerde satılır.

İngiliz motor fabrikalarının en meşhurlarından

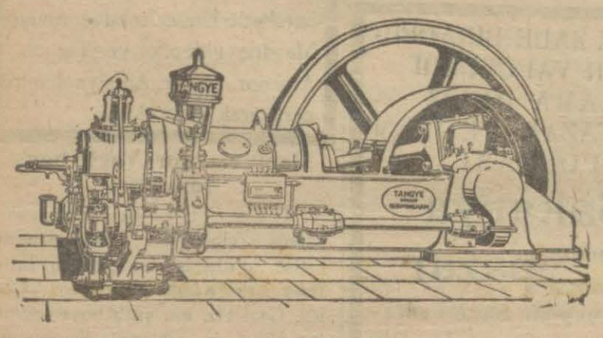

"TANGI„

Her nevi mahrukatla işleyen motorlar, Tulumbalar ve saire.
Fazla malûmat ve izahat için İstanbulda yegâne vekili olan Galatada Küçük Millet hanında 15/16 numarada TAKAR Efendiye müracaat edilir.

ALTINCI BÜYÜK
TAYYARE PİYANGOSU

5 inci keşide 11 Haziranda dadır !

Büyük ikramiye:

50,000 liradır

Ayrıca : 25,000 15,000 12,000 10,000 liralık ikramiyeler ve 10,000 liralık bir mükâfat.

Bu keşidede cem'an: 3,900 numara kazanacaktır

KEŞİDE TARİHİ 30 HAZİRAN 929 — **BÜYÜK** — BİLETLER BİRER LİRADIR

EŞya piyankosu

[BİLETLER TAYYARE BAYİLİKLERİNDE SATILIR]

Türkocakları Merkez Heyetinin Tertip ettiği büyük eşya piyankosu ikramiyeleri

Cins	Adet	Fiat	Yekûn LİRA	K.
Kapalı 929 modeli 27 katalog Nolu beş kişilik Buik otomobili	1	5000	5000	
" 929 " Şevrole otomobili	1	2500	2500	
Pırlanta pantantif	1	2200	2200	
" küpe	2	1850	3700	
Büyük salon halısı	2	900	1800	
Yüzük	1	600	600	
"	2	500	1000	
Pırlanta pantantif	1	400	400	
Pilâtin çift kapaklı erkek saatı	10	250	2500	
" Kadın kol saatı	10	200	2000	
Salon takımı	2	1000	2000	
İpek seccade	20	250	5000	
Halı seccade	80	100	8000	
Hereke battaniyesi	50	10	500	
" "	50	15	750	
" "	30	20	600	
" "	20	25	500	
" "	10	30	300	
Hereknin fanlazi ipekli yastığı	10	10	100	
" " " "	10	20	200	
" " " "	10	25	250	
" " " "	5	30	150	
Hereke kumaşından yastık	5	25	125	
" " "	5	20	100	
Herekenin ipekli mendili	200	3	600	
BeyKoz Fabrikası mamulatından bavul	20	50	1000	
" " " "	20	30	600	
" " " mektep çantası	50	5	250	
" " " eğer takımı	5	100	500	
" " " evrak çentası	5	50	250	
" " " " "	20	20	400	
" " " " "	50	10	500	
Esirgeme Derneğile Hilâlâhmer sanat avinin Şömen dö tabl, İpekli bluz, yastık, çay takımı, masa örtüsü, İpekli konbinezon, eşarp, çamaşır takımı gibi nefis eşyaları	231		3178	50
Zarif bir oya	1	20	20	
El işi bir obajur	1	25	25	
Hurdebin	1	25	25	
İkiparça ceviz sıgara kutusu, dokuz parça işlemeli fildişi hanımsıgara tabaksile on bir adet gümüş mineli erkek ve kadın sigara tabakaları	22	—	450	
İçerisi Türktipi minyatürlerle işlemeli büyük paravana	1	400	400	
İki küçk paravana	2	200	400	
Gayet musanna çerçeveli minyatür	2	200	400	
Hattat Nuri efendi tarafından bronzla yazılmış levha	1	50	50	
" " " " " " "	1	50	50	
" " " " " " "	1	50	50	
" " " " " " "	1	50	50	
" " " " " " "	1	25	25	
Kütahya çinisi 50 santim tulünde vazo	6	25	125	
" " 50 " " kavanoz	7		71	50
" " 40 " arzında tabak	10	10	100	
" " 60 " tulünde vazo	3 çift	60	180	
	1000		50,000	00

Akşama kadar çalışanlar istirahat için mutlaka

Üzüm kızı

Rakısını içmelidir.

Beyaz ve sıhhî

DİŞLER

ile muattar bir ağıza malik olmak ancak okzijen sayesinde istihzar olunan

Bioks

diş macununun İstimalile kabildir,

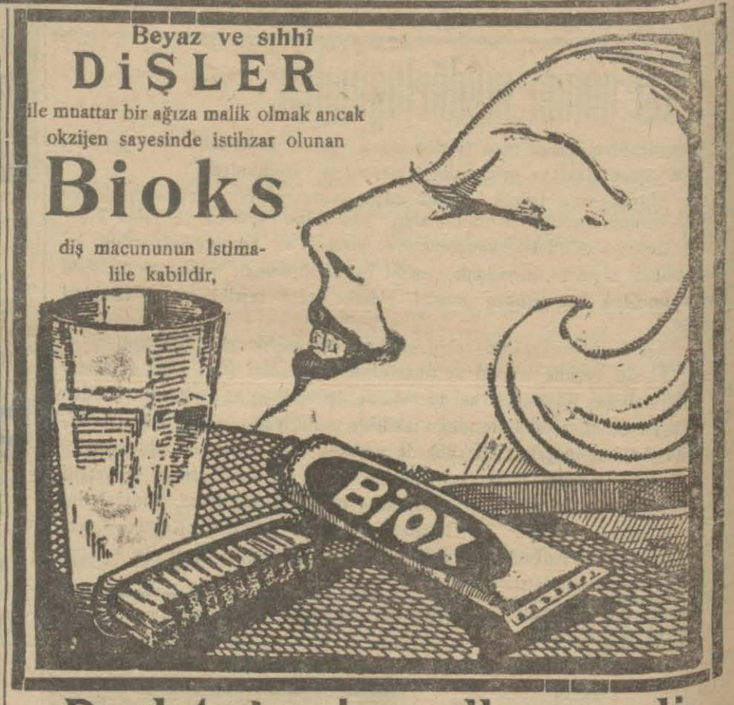

Devlet demir yolları ve limanları umumî idaresinden:

5-5 929 tarihinden 29-5-929 tarihine kadar münakasaya vazzedilen Ankara hattının Filyos Balıkısık kısmında inşa edilecek mebani münakasası görülen lüzum üzerine 10-6-929 tarihine müsadif Pazartesi gününe kadar tehir edilmiş olduğundan taliplerin evvelce ilân edilen şerait dairesinde evrakı fenniyesini mübayaa etmek üzre Ankarada Devlet Demir yolları ve limanları umumî idaresi maliye ve muhasebe işleri dairesi reisliğine lüzumu müracaatları ilân olunur.

Vilâyet daimî encümeninden:

Sirkecide Ebüsuut caddesinde 17 numaralı dükkân
Fatihte tabhane medresesi kömürlük mahalli
Fatihte Kadı çeşmesinde Damat Mehmet efendi medresesi
Rumeli fenerinde Garipce kariyesinde iki odalı mektep binası

Balâda muharrer emlâki hususiye icare verilmek üzre 19-6-929 Çarşamba günü saat on bire kadar müzayedeye konulduğundan taliplerin encümene müracaaltarı.

UCUZ VE ACELE SATILIK EMLÂK

Ayasofyada Alemdar sinemasiyle ittisalindeki vasi bahçeli büyük konak ve arkasındaki kebir arsa birden ve ya ayrı ayrı ucuz fiatla satılıktır. Taliplerin Sultan Hamamında İkinci vakıf Hanında Ferit Beye müracaatları.

Istanbul sıhhat ve içtimaî muaveent müdürlüğünden:

Cemiyeti Tıbbıye azai daimesinden Dr. H. Riza beyin Cağaloğlunda Müdüriyet kalemine müracaat eylemesi ilân olunur.

Navman Daktilo Dershanesi

İdeal ve Erika makineleri

Maarif vekâleti celilesinin ruhsatı resmiyesini haiz dershanemizin birinci devre imtihanları icra edilerek 1 haziran tarihinde başlıyacak olan ikinci devre için talebe kaydına başlandığı alâkadarana ilân olunur.
Galata, Büyük - Tünel han, Navman Yazı makinesi mağazası

ZAMAN Ecza ve İtriyat Deposunda her nev esans ve kokulu tualet eşyalarının zengin çeşitleri mevcuttur. 800 kuruşluk mubayaata mukabil bir kutu KREM SİMON tualet podrası MECANEN takdim olunur.
İstanbul, Bağçe kapu No. 37. (Sabık Misçyan Ecyanesi)

Devlet demir yolları ve limanları umumî idaresinden:

Elektrik malzemesi münakasası 4-7-929 perşembe günü saat (16) da Devlet demir yolları malzeme dairesinde icra edilecektir.

Münakasaya iştirak edeceklerin teklif mektuplarını ve teminatı muvakkatelerini yevmi mezkûrda saat (15,30) a kadar umumî idare yazı işleri müdürlüğüne vermeleri lâzımdır. Talipler münakasa şartnamelerini (300) kuruş mukabilinde Ankarada malzeme dairesinden Haydarpaşada mubayaat komisyonundan tedarik edebilirler.

Ticaret işleri müdürlüğünden:

Istanbul limanı emvali ticariye ve maden kömürü tahmil ve tahliye İşçileri esnafı cemiyetinin idare heyeti intihabı Haziranın 6 ıncı perşembe günü Galata Rıhtımında Hüdavendigâr Hanındaki cemiyet merkezinde icra ve saat ... alâkadarana ilân olunur.

Devlet demiryolları ve limanları umumî idaresinden:

Haydarpaşa dalgakranında batmış olan "Anadolu„ muşunun bulunduğu halde satılması için evelce yapılan müzayedede verilen fiatlar haddi layiku bulmadığından mezkûr muşun 25-6-929 salı günü şeraiti sabıka dairesinde ve kapalı zarfla tekrar müzayedesi icra olunacaktır. Arzu edenlerin ihi mezkûrde saat 15,30 kadar teminat mektuplarile teklifnamelerini ayrı ayrı zarflarla işletme müdürlüğüne tevdi eylemeleri ilân olunur.

İşmanlamak arzu edenlere: ARSLAN KUVVET ŞARABI içmeleri tavsiye olunur.

Şişmanlamaktan maada makbul hassası kana, Sinirlere kuvvet, renge embelik, ve natürel güzellik vermesidir. Depo; Bahçe kapı şekerci hacı Bekir arkası M. Kâzım ecza deposu. Ankarada Merkez eczahanesi Cafer Tayyar. Samsunda eczataciri Raşit Can beyler. Istanbul da 125 kuruştur.

Ispirto ve İspirtolu İçkiler inisarı Umumî müdürlüğünden

Evsafı şartnamesinde yazılı biri 300,000 diğeri 450,000 kilo mak üzere 750,000 kilo iki nevi ispirto pazarlık suretiyle alınaktır. Talipler mübayaa şartnamesini öğrenmek üzre Mübayaa komisyonu kitabetine müracaat edecektir. Teklifler 1 Temmuz Pazar-