Çarşanba 7 Ağustos 929

İdarehane:
İstanbul, Ankara caddesi, No 100
Telgraf adresi: İstanbul, Milliyet
Telefon numaraları: İstanbul, 3911—3912—3913
Gazete ve matbaaya ait hususlar için müdiriyete müracaat edilmelidir.
Müddeti geçen nushalar 10 kuruştur. Gelen evrak geri verilmez.
Nushası 5 Kuruştur

Milliyet

Başmuharriri Siirt meb'usu MAHMUT

4 ncü. Sene No 1251

Abone ve İlan ücretleri
Gazetemizde çıkan yazıların hukuku mahfuzdur

Abone şartları

	Türkiye	Hariç
3 Aylığı	400 ku.	8 ku.
6 «	750 «	14 «
12 «	1400 «	2700 «

İlan tarifesi

6ncı Sahifede Santimi	25 ku.
5ncı « «	50
4ncü « «	80
2ncı « «	200

Nushası 5 Kuruştur

İstanbul Gaziye kavuştu!

İstanbullular Gaziyi emsalsiz tezahüratla karşıladı

Bütün halk, Gazinin yoluna dökülmüş ve onu alkışlamıştır..

Kâzım ve İsmet paşalar Gaziyi Pendikte istikbal etmişlerdir. Reisicumhur Hz. İsmet Paşanın köşküne giderek yarım saat kadar istirahat etmişlerdir

Gazi beşuş, zinde ve pürsıhhat görünüyor, halkın samimî tezahüratına mütemadiyen selâm vermek suretile iltifatta bulunuyordu. İzmitten Dolmabahçeye kadar yapılan istikbalin tafsilâtı ve muhabirlerimizin müşahedatı.

TECRÜBE ve DERS

Bizim çok fena bir itiyadımız var: her iyi şeyi, acı tecrübelerden geçirdikten, bir çok zararlar gördükten sonra faydasını anlayor, kabul ediyoruz. İtiraf etmeli ki bu haleti ruhiye medenî seviyenin yüksekliğine delâlet etmez. Çoğumuz ilme, yeni metotlara, elhasıl yeni hayatın yeni icaplarına inanıyoruz da onları kendi hususî hayatımızda tatbik etmekte uzun müddet tereddüt ediyoruz.

Ankara yangını, yeni hayatta çok riayete mecbur olduğumuz bir hakikatı zorlu bir şamar halinde yeniden bize ihtar etti.

Unutuyoruz ki tedbirlerimizin noksanı yüzünden heba olan servetler yalnız şahıslarımıza ait değildir. Şahsî servetlerimiz, aynı zamanda millî servetin bir kısmıdır, memleketin servetidir. İngiltere, Fransa, Ameika, Almanya gibi devletlere zengindir, diyoruz, bu demek değildir ki saydığımız devletlerin hazineleri altın ile doludur. Onların zenginliği, milleti teşkil eden efradın ayrı ayrı zengin olmalarındandır.

Derler ki para kazanmak ne kadar mühim ise, kazanılan parayı eyi saklamak ve eyi kullanmak ta o kadar ehemmiyetlidir. Muasır hayat paranın nasıl saklanacağını, nasıl nümalandırılacağını, bütün bunlara ait usulleri tespit etmiştir. Bankalar, sigorta şirketleri, onlardan istifade etmesini bilenler için ihtiyat ve tasarruf müessiseleridir.

Sihhatimizi hastalıklara karşı korumağa nasıl mecbur isek, millî servetin bir cüzü olan şahsî servetimizi de aynı endişe ile korumak ta vazifemizdir. Ankarada vuku bulan son yangın, sigortaya hiç ehemmiyet vermediğimizi gösterdi. Mağazaları yanan bazı zevat ile görüştük. Bunlardan bir kısmı esasen mallarını sigorta ettirmediklerini, bir kısmı da geçen sene sigorta ettirmişlerse de bu sene tecdit imkânını ve fırsatını bulamadıklarını mazeret makamında söylediler. Böyle bir mazereti müdafaa etmek çok müşküldür.

Bir felâket bin dersten iyidir, derler, Ankara yangını bu hakikat için yeni bir misal verdi. Bu misalden şu iki dersi almalıyız:

1-- Ateşin şiddetine ve binaya o kadar yaklaşmasına rağmen - ... efendinin apartımanı yanmadı, hem yanmadı hem de ateşin başka mahallere sirayetine mani oldu. Bu netice inşatta metanete, beton armeye ehemmiyet vermek lüzumunu ihtar ediyor. Artık ev namı altında haymeleri andıran barakalarda değil, insandaki nefse emniyet hissini kuvvetlendiren harice istikrar manzarası gösteren medeni meskenlerde yerleşmeyi hayatın bir zarureti saymalıyız. Muasır medeniyet, metin, rahat aynı zamanda ucuz mesken yapmak usullerini de bulmuştur.

2 -- Emlâkimizi, eşyamızı, hayatımızı mutlak sigorta ettirmeliyiz. Bu uğurda her sene vereceğimiz paranın ne kadar yerinde sarfedildiğini, hayatta sık sık rastgelinen felâketlerle karşılaştığımız zaman daha iyi anlarız.

Geçmişlere esef etmekten bir şey çıkmaz. Yanlış yolun neresinden dönükse kârdır.

MAHMUT
Siirt meb'usu

Mektepliler müsabakası

14 üncü hafta

14üncü haftanın en mühimmi haberi nedir? müsabakas başlamıştır.

Gelecek cevapları 10 Ağustos Cumartesi günü akşamına kadar kabul edeceğiz. 14 üncü haftanın enmühim haberi için alınacak netice 11 Ağustos Pazar günü ilânedilecektir. Cevaplarınızı Milliyet müsabaka memurluğuna gönderiniz.

Not: Müsabakamıza haftanın en mühim haberinin ne olduğunu bildirmek ve niçin o haberin tercih edildiğini izah etmekle iştirak edilmelidir.

Haydarpaşada

İstanbul Türk milletinin göz bebeği ve büyük kurtarıcısı Gazi Hazretlerine bir seneye yakın bir iftiraktan sonra dün kavuştu. Büyük misafirimiz masarife sebep olacak her hangi bir merasim icrasından feragat edilmesini arzu buyurdukları için İstanbulumuza taze hayat veren teşrifleri pek sade bir surette vukubuldu.

HALKIN SAMİMİ TEZAHÜRATI

Mamafi, büyük kurtarıcının teşrif edecekleri gün ve saati gazeteler vasıtasile haber alan binlerce kişi İzmitten Haydarpaşaya kadar bütün demiryolu güzergâhına toplanmışlardı.

Bir muharririmiz, Gazi Hazretlerinin istikbaline ait intibaları kaydetmek üzre evelki akşam İzmite gitmiş ve dün Gazi Hazretlerinin rükuplarına mahsus trenle şehrimize avdet etmiştir.

İZMİTTE RESMİ İSTİKBAL

Reisicumhur Hz. ni hamil olan trenin dün sabah saat «7» yi 11 geçe İzmitten geçeceği anlaşılmış ve istikbal merasimine ait hazırlıklar ona göre tespit edilmişti. İzmit, yine en şen ve en mesut günlerinden birini yaşıyordu. Şehir baştan başa yeşil defne

[Mabadi 2 inci sahifede]

Büyük Gazinin Eskişehirde hakimlere ve gazetecilere mühim bir hitabesi

"Türk milletinin içtimaî nizamını ihlâle müteveccih didinmeler boğulmağa mahkümdur„

Türk milletinin büyük haklarını müdafaa ederken bu noktalar ehemmiyetle hartırda tutulmalıdır

İSTANBUL, 6 (A.A.) — Reisicümhur Gazi Mustafa Kemal hazretleri, dün nısfulleyden sonra İstanbulu teşrif etmek üzre Eskişehirden geçtiler. İstasyonda Temyiz Mahkemesi heyeti, Vali, Ricali askeriye, Vilâyet erkânı, Halk Fırkası, ve heyetler tarafından selâmlandılar. Vaktın geç olmasına rağmen Gazi hazretleri tirenden inerek müstakbilin ile hasbihalde bulundular. Müşarünileyhe takdim edilenler arasında Sakarya Gazetesi sermuharririne: Sakarya gazetesi... Güzel bir isim. buyurdular ve muharrire teveccühle ilâve ettiler: "Gazeteciler gördüklerini, düşündüklerini, bildiklerini samimiyetle yazmalıdır."

Bu sırada Millî mücadele esnasında Eskişehir Müdafaai hukuk Reisi bulunmuş olan meb'us Ali Ulvi beyi gördüler ve ona hitaben ve fakat yüksek ve gönülleri teshir eden vakur ahenkdar bir sesle beyanatta bulundular. Ezcümle, Müdafaai hukuk cemiyetinin ve daha sonra Cumhuriyet halk fırkasının teşekkül ve taazuvu sıralarında bu millî ve vatanî teşekküllerin faaliyetlerini sektedar etmeğe çalışan bazı fesat zumerelerine ge ne bu istasyonda işaret ettiklerini ve bu menfi faaliyetlerin millet tarafından şiddetle ezildiğini ve bilhassa halk fırkasının teşkilinde ve memleket halkını takip eden köylü, amele, esnaf, velhasıl bilumum milletin ali menfaatını kurumak esasını takip ettiklerini ve binaenaleyh, evvelce olduğu gibi bademada milletin bu gibi fesatkâr faaliyetleri şiddetle ezeceğini ve buna ne halkın ve ne de bilhassa ordunun aslâ müsaade etmiyeceğini beyan buyurdular.

Bilhassa:

"Türk milletinin içtimaî nizamını ihlâle müteveccih didinmeler boğulmağa mahkûmdur. Türk milleti kendinin ve memleketinin yüksek menfaatları aleyhine çalışmak isteyen müfsit, sefil vatansız ve milliyetsiz sebükmaazların hezeyanlarındaki gizli ve kirli emelleri anlayamayacak ve onlara müsamaha edecek bir heyet değildir. O, şimdiye kadar olduğu gibi doğru yolu görür. Onu yolundan saptırmak isteyenler ezilmeye, kahredilmeğe mahkûmdur. Bunda köylü, amele ve bilhassa kahraman ordumuz candan beraberdir. Buna da kimsenin şüphesi olmasın."

Cümlelerini hazırunun ehemmiyetle nazarı dikkatlerine çarptırıyordu.

Gazi Hazretleri hitabesinin sonunda Temyiz heyetine teveccühle:

«Hakim efendiler, dedi, siz, kanun adamlarısınız. Ellerinize milletin, Vatanın her türlü hak ve menfaatlarının vikaye eden kanunlar tevdi edilmiştir. İşaret ettiğim noktaları işittiniz. Türk milletinin büyük haklarını müdafaa edereken bu noktalar ehemmiyetle hatırda tutulmalıdır.

Büyük halâskârin herkes üzerinde fevkalâde tesir bırakan bu beyanatı azim heyecan ve intibah uyandırmış ve çok alkışlanmıştır.

Sakarya gazetesi Başmuharriri hazırunun hissiyatına ve efkârına tercüman olarak şu cümle ile cevap verdi:

"Türk milleti halâskâr rehberinin nurdan hüzmelenmiş yollarında sarsılmaz bir iyman ve satvetle yörüyecek, önüne geçen engelleri parçayacaktır.

BUGÜN

2 inci sahifemizde:

1— Avrupada çılgın bir İptilâ; Çirkinlik modası

2— Son haberler

3 üncü sahifemizde:

1— İktisat vekili Şakir B. in beyanatı

2— Ekonomi

4 üncü sahifemizde:

1— Hava raporu

2— Felek

3 — Memleketimize nasıl para girrbilir

4 -- Maarif hareketleri

5— Hikâye, roman

5 inci sahifede

1— Hariçte neler oluyor

2— Memleket haberleri

Bütün halk, Gazinin yoluna dökülmüş ve onu alkışlamıştır..

[Birinci sahifeden mabat]

dalları ve sevimli bayraklarımızla donanmıştı.

Vali Eşref B. ile belediye reisi ve fırka kumandanı Aşır Paşa Gazi Hz. ni vilâyet hududundan karşılamak üzre Arifiyeye gitmişlerdi. İştasyon önünde erkenden üssübahrî ümera ve zabıtanından bir grup ile bahriye müzikası, izçiler, muhtelif mektepler talebesi, bir bölük asker ve bir polis müfrezesi ahzı mevki etmişti. Bir kaç yere ve bu meyanda istasyon önü ile, Bahriye dairesi karşısına iki zarif tak kurulmuştu.

GAZİ HZ. İZMİTTE

Tam saat altıyı 22 keçe kılağuz tireninin düdük sesi duyuldu. Bu tirenle Reisicumhur Hazretlerinin An-

İstanbul yolunda

karadan celbettirdikleri 12 binek otomobili ile iki binek atı, nakledilmekte idi. Artık sabah olmuştu, şehir hakikî bir bayram manzarası arzediyordu. Üssübahrî, askerî kumandanlık, hükûmet konağı, istasyon civarı erkenden binlerce insanla dolmuştu.

Gazi Hz. nin hususî trenleri, bayraklar ve defne yapraklarile donanmış olduğu halde, tam muayyen vaktinde — saat 7,15 — İzmite vasıl olmuştur. Hususî tren, 9 vagondan mürekkepti. Reisicumhur Hazretleri, en arkadaki vagonda bulunuyorlardı. Diğer vagonlar refakatlerindeki zevata ve maiyet memurlarına tahsis edilmişti. Vakit çok erken olduğundan Gazi Hz. henüz uyanmamışlardı. Reisicumhur Hz. nın kudumunu selâmlıyan donanmamızın top seslerile tren istasyondan hareket ettikten biraz sonra uyanmışlar ve refakatlerinde Salih (Bozok), Recep Zühdü (Sinop) ve Kılıç Ali beyler olduğu halde bir müddet hususî kom partimanın salonunda istirahat buyurmuşlardır.

İZMİTTEN HAREKET

İzmitten sonra trenin uğradığı bütün istasyonlar, hıncahınçtı. Büyük Reisi selâmlamak için ağaçlara, evlerin damlarına çıkarak ordan mendil sallayan, «Yaşa Gazi!» diye bağıranlar vardı. Reisicumhur Hz. candan gelen tezahürata vağonun pencerelerinde görünerek mültefit selâmlarla mukabele ediyorlardı. Gazi Hz. kül rengi ince bir yazlık elbise ve koyu kahve rengi iskarpin giyinmişlerdi. Çok neş'eli ve pürsihhat görünüyorlardı.

Derincede istasyon önünde toplanan ahalinin alkışlarına pek samimî surette mukabelede bulundu. Kezalik Tavşancıl, Dil iskelesi, Tütün çifliği istasyonlarında da yüzlerce kadın erkek halâskârımızı dakikalarca alkışlamış ve iltifata mazhar olmuşlardır.

VİLÂYET HUDUDUNDA İSTİKBAL

Nihayet İstanbuldan gelen tazimat heyetinin Tuzlada Gazi Hz. nin kudumuna intizar ettikleri haberi geldi. Proğram mucibince Gazi Hz. burada Vali ve Şehremini Muhiddin B. kolordu kumandanı Şükrü Naili ve Fırka müfettişi Hakkı Şinasi Paşalardan mürekkep heyetin tazimatını kabul edeceklerdi.

Saat 9,15 de trenin Tuzlaya muvasaletinde Evvelâ Vali B., müteakiben kolordu kumandanı Şükrü Naili ve Hakkı Şinasi Paşalar, hususî vagona girmek üzre iken Gazi Hz. vagonlarından daha evel çıkarak istikbal heyeti ile karşılaşmışlardır.

TAZİMAT HEYETİNE İLTİFAT

Gazi, bu esnada kendilerine doğru ilerliyen Vali beyin elini sıkmış:

— Nasılsınız Muhiddin bey? Diye hatırını sormuş ve müteakıben Şükrü Naili Paşa ile samimî surette selâmlaşmış:

— Ne var ne yok? demiştir. Gazi Hz. bundan sonra selâm vaziyeti alan bir kıt'ayı muntazırayı teftiş buyurmuş ve önlerinden geçerken, vakur ve gür bir sesle:

— Merhaba asker! hitabında bulunmuştur. Kahraman Mehmetçikler büyük Reisin bu selâmına hep bir ağızdan şu cevabı verdiler:

— Merhaba Paşam var ol!

GAZİNİN İLTİFATLARI

Gazi Hz. o sırada kendisini alkışlamak için toplanan minimini mektepliler arasından bir çocuğun çenesini okşıyarak sordular:

— Senin adın ne çocuğum?

Küçük mektepli sevincinden dili dolaşarak cevap verdi:

— Mustafa....

Gazi Hz. gülerek:

— Mustafa öyle mi, sen benim ismini almışsın çocuğum.. buyurdular.

O sırada yaşlıca bir kadının da elini sıkarak hatırını sordu:

— Nasılsınız, iyi misiniz?

— Sağlığınıza duacıyız Paşam.

GAZETECİLER GAZİNİN SALONUNDA

Biraz sonra Gazi Hz. Tuzlada iltihat eden heyetle birlikte kompartımanlarına binmişler ve bir lütfu mahsus olarak bu meyanda gazetecileri de oturdukları salona kabul eylemişlerdir. Bu esnada nezdlerinde, Vali Muhiddin, Kılıç Ali, Recep Zühdü, Salih (Bozok), Nuri (Kütahya), Saffet (Kocaeli), Moskova sefirimiz Hüseyin Ragıp, Kâtibi umumîleri Tevfik matbuat umumî müdürü Ercüment Ekrem, beyler ve diğer bazı zevat bulunuyorlardı. Gazi Hz. evvelâ Muhiddin beye hitap ederek:

— En nihayet beni İstanbula getirdiniz! demişlerdir. Muhiddin bey, bu iltifata şehir namına münasip tarzda mukabele etmiştir. Bu esnada gazeteciler de Gazi Hazretlerinin iltifatlarına mazhar oldular ve bir iki poz resim almak için foto muhabirlerine müsaade verdiler.

Bir aralık havanın sıcaklığından bahsedildi. Moskova sefirimiz Hüseyin Ragıp bey bu münasebetle Gazi Hz. ne arzetti:

— Bir kaç gün evel teşrif buyuralaydı havayı daha sıcak bulacaktınız Paşam.

PENDİKTE İSTİKBAL

Pendiğe kadar Gazi Hz. istirahat buyurmuş, ve Pendikte trenden inerek Başvekil İsmet Pş. Hz. nın köşklerine yarım saat misafir olmuşlardır.

Başvekil İsmet ve B. M. M. Reisi Kâzım Pş. Hz. Gazi Hz. ni istasyonda istikbal etmişlerdir. Reisicumhur Hz. İsmet Pş. Hz. le kucaklaşmış:

— Nasılsın ağabey? Diyerek iltifatta bulunmuş Kâzım paşa ile musafaha etmiştir.

Gazi Hazretlerine istasyonda bir heyet namına Pendiklilerden bir zat tarafından kısa bir hitabe ile arzı tazimat edilmiş, Gazi Hz. bu zate teşekkür etmişlerdir.

İSMET PAŞANIN KÖŞKÜNDE

Müşarünileyh, müteakıben İsmet ve Kâzım Paşaları refakatlerine alarak otomobille Başvekilimizin köşküne gitmişlerdir. Köşkte Gazi Hz. bir kahve almışlar ve bir müddet Kâzım ve İsmet Paşalarla görüşmüşlerdir. Biraz sonra Paris sefirimiz Fethi bey de köşkte Gazi Hz. ne iltihak etmiştir. Köşkte 35 dakika kadar kalan Gazi Hz. yine otomobille istasyona avdet etmiş ve yolunun üstünde toplanan halk tarafından alkışlanarak kompartimanlarına yerleşmişlerdir.

HAYDARPAŞAYA DOĞRU

Pendikten sonraki istasyonlarda, ve demir yoluna nazır köşklerde Büyük Reisi hasretle selâmlamağa ko-

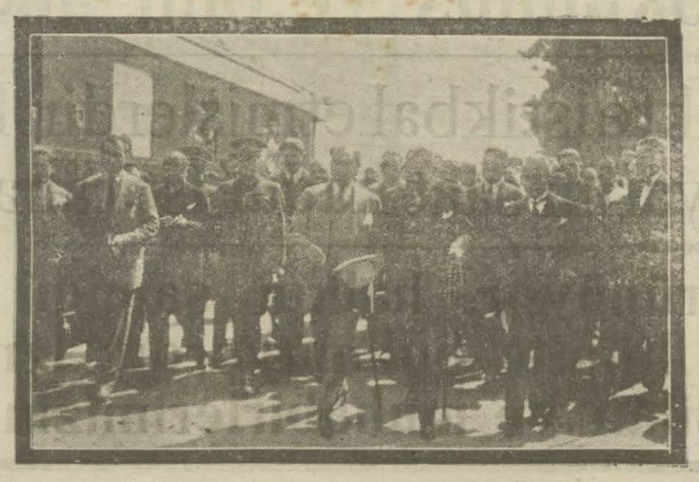

Pendikte

şan kadın erkek binlerce vatandaş, müşarünileyhi tren gözden kaybolunca kadar alkışlamakta idiler. Ekser köylerde halk ve mektepler talebesi sıcağın şiddetine rağmen Gazi Hz. ni bayraklar ve müzıkalarla istikbale çıkmışlardı.

GAZİ HAYDARPAŞADA

Gazi Hz. ni hamil olan tren buralardan ağır ağır geçerek tam saat onbirde halkın meserretli avazeleri lokomotiflerin düdük sesleri arasında Haydarpaşa garına dahil oldu: Güzel İstanbul,göz bebeği Gazisine kavuşmuştu.

Haydarpaşada istikbal istihzaratına dün sabah erkenden başlanmıştı. İstasyon binası ve hariç bayraklarla donanmış ve Gazi Hazretlerinin trenden inecekleri yerden Söğütlü yatının durduğu rıhtıma kadar halılar döşenmişti.

Teşrifat mucibince istikbale dahil bulunan zevat saat dokuzdan itibaren Haydarpaşaya gelmeğe başlamıştır.

Şehremini muavini Hâmit Bey gelen zevata proğram mucibince bulunacakları mahalleri gösteriyordu.

İSTİKBAL PROĞRAMI

İstikbal merasiminde hazır bulunanlar atideki sıra üzerine mevki alıyorlardı.

1 — İstanbulda bulunan bütün mebuslar.

2 — Erkân ve ümerayı askeriye.

3 — Darülfünun ve Cemiyeti belediye azaları.

4 — Meclisi umumîi Vilâyet azaları ve Halk fırkası erkânı.

5 — Vekâletlere mensup müfettişler, Vilâyet ve Emanet erkânı.

6 — Erkânı matbuat.

Bu zevat jaketatay ve silindir giymişlerdi. Polis müdürü Şerif, muavini Hüsnü, Kolordu erkânı harbiye reisi Kemal, Polis beşinci şube müdürü Kenan beyler ile diğer alâkadar zevat umumî tertibata nezaret ediyorlardı.

Saat ona doğru önünde muzika olduğu halde birinci fırkaya mensup bir tabur asker gelerek istasyonda ahzı mevkı etmiştir.

Mektep talebesi de istasyon haricinde dizilmişti. İstasyon civarında binlerce halk toplanmıştı.

BÜYÜK MİSAFİRE İNTİZAR DAKİKALARI

Gazi Hazretlerinin rakip oldukları trenin saat 11 de Haydarpaşaya muvasalatı mukarrerdi.

Trenin gelme zamanı yaklaştıkça herkeste bir an evel sevgili Gazisine kavuşmak için sabırsızlık alâmetleri görülüyordu. Nihayet tam 11 de hususî trenin Haydarpaşadaki makasa girdiğini ilân eden bir düdük sesi işidildi. Bunu müteakıp istasyondaki bütün makinalar düdüklerini çalmağa başladılar. Artık tren görünmüştü. Yavaş yavaş geliyor bir taraftan da fırka muzikası istiklâl marşı çalıyordu.

Gazi Hazretlerinin bulundukları en son vagon mebusların önünde durdu.

ŞEHİR NAMINA BUKET

Gazi Hazretleri vagondan iner inmez kendilerine Erenköy lisesi talebesinden Meziyyet Ziya hanım tarafından şehir namına bir buket takdim olundu.

Meziyyet Hanım buketi takdim ederken:

«— İstanbulluların tazimatını büyük Reisicumhurumuz Gazi Hazretlerine arzederim.» dedi.

Gazi Hazretleri iltifat buyurdular.

Bu andan itibaren sinemalar ve fotoğraflar alınmağa başladı.

GAZİ Hz. NİN İLTİFATLARI

Gazi Hazretleri hem yavaş yavaş yürüyor ve hem de mebusların ayrı ayrı ellerini sıkarak kendilerine iltifat buyuruyor, «Nasılsınız» diye hatırlarını soruyordu. Mebusların safı geçildikten sonra erkân ve ümerayı askeriyenin teşkil ettiği saf başlamıştı. Gazi Hazretleri rüesayı askeriyeye de ayni iltifatta bulundular.

Cevdet paşanın elini sıkarken:

— Askerlik arkadaşım nasılsın; dediler. İstikbalde hazır bulunan diğer zevata da bezli iltifat eylediler. Birinci fırkaya mensup kıt'ai askeriyenin önüne geldikleri zaman:

— «Merhaba asker!» Nasılsınız? Hıtabında bulundular. Askerde:

— «Merhaba. Sağ olun.» Mukabelesinde bulundu. Haydar paşa rıhtımına Söğütlü yatı yanaşmış bekliyordu. Meydanda da İnönü şehir yatı mektebi talebesi ahzı mevki etmişti.

Halk ve mektepliler Gazi Hazretlerini candan alkışlıyordu.

DOLMABAHÇEYE HAREKET

Gazi Hazretlerine Ankaradan itibaren refakat eden zevat ile Büyük Millet Meclisi reisi Kâzım paşa Hazretleri, Başvekil İsmet paşa Hazretleri, Paris sefirimiz Fethi Bey, Moskova sefirimiz Hüseyin Ragıp Bey, Halk fırkası müfettişi Hakkı Şinası paşa, Kolordu kumandanı Şükrü Naili paşa, Vali vekili ve Şehremini Muhiddin Bey Söğütlü yatına bindiler. Yata Riyaseti cumhur bayrağı çekildi. Yat parlak tezahürat arasında onbiri on geçe hareket etti.

DENİZDE SELÂM VE ALKIŞ

Bu esnada Selimiyeden toplar atılmağa ve limandaki vapurlar düdüklerini öttürmeğe başlamıştı.

Bütün vapurlar donatılmıştı.

DENİZDE TEZAHÜRAT

Diğer taraftan Gazi Hazretlerini görmeğe şitap eden halk daha sabahtan itibaren Seyrisefain ve Şirketi hayriyenin tahsis ettiği vapurlara binmişlerdi.

Bu vapurlar limanca evelce tahsis edilen rota üzerine Selimiye açığında sıralanmışlardı.

Halkı hamil bulunan vapurlardan Gülcemal, Ankara, Heybeliada ve sair sevahili mütecavire vapurları arka sırada ve Şirketi hayriyenin vapurları da öndeki sırada dizilmişlerdi.

Söğütlü yatı mendrekten çıkınca bu vapurlardaki binlerce halk: (Yaşa Gazi) avazelerile etrafı çınlatıyor ve mütemadiyen alkışlayorlardı.

Gazi Hazretleri vapurlardaki halkın bu tezahüratına mendillerini sallıyarak mukabele ediyorlar ve iltifatta bulunuyorlardı.

Çankaya ve polis motörleri Söğütlü yatının önünden gidiyorlardı.

Selimiye açıklarında sevgili Gazisini istikbale çıkan halkın bulunduğu seyrisefain ve şirketi hayriye vapurları demirlemişti.

Yat bu vapurların önünden çok yakın geçti. Ehali «Yaşa Büyük Gazi» diye bağırıyordu. Sarayburnu taraflarında da halk toplanmıştı.

Gazi Hazretleri vapurlarda bulunanları selâmladılar. Söğütlü Kızkulesinden sonra Üsküdar sahiline dönmüş ve bu sahili takiben Çengelköyü önüne doğru gitmiştir.

Bütün bu sahil binlerce halk ile dolmuştu. Hususî motör ve kayıklar içinde halk sevinç içinde:

«— Yaşa Büyük Gazi» diye bağırıyor ve alkışlayordu.

Gazi Hazretleri yatta selâm ve iltifatta bulunuyorlardı. Yat Dolmabahçe önüne doğru döndü.

Beşiktaş sahilinde de binlerce halk toplanmıştı. Halk Gaziyi alkışlayordu. Bu dakikada bütün İstanbullular büyük Gazinin teşriflerini büyük bir heyecan içinde selâmlayordu. Dolmabahçe civarında da mektepliler ve halk toplanmıştı.

DOLMABAHÇEYE MUVASALAT

Yat on ikiye çeyrek kala Dolmabahçe sarayı rıhtımına yanaştı. Saraya riyaseticumhur bayrağı çekildi.

Gazi Hazretlerine sarayın bahçesinde muhafız taburu kıtaatı tarafından selâm resmi ifa olundu. Riyaseticumhur orkestrası da çalıyordu.

Gazi Hazretleri, Kâzım ve İsmet paşalar Hazretleri, ve Kolordu kumandanı Şükrü Naili Paşa Vali Vesaraya dahil oldular.

Burada Gazi Hazretlerine tekrar İstanbulluların tazimatı arzolundu.

Müteakıben Gazi Hazretleri istirahata çekildiler.

Meclis Reisi Kâzım, Başvekil İsmet paşalar bir müddet sonra saraydan müfarakat ettiler.

Gazi Hazretlerinin bu seneki şehrimizi teşrifleri gayri resmî mahiyette olduğundan geçen senelerde olduğu gibi dün gece fener alayları tertip edilmemiş olmakla beraber gene bir çok yerler suretі hususiyede donatılarak tenvir edilmiştir.

GAZİ Hz. TRAKYAYA GİDECEKLER Mİ?

Gazi Hazretlerinin şehrimizde bulundukları müddet içinde Şile ve İzmit taraflarına da teşrif etmeleri muhtemeldir. Gazi Hazretlerinin buralarda, Ahimesutta olduğu gibi bir nümune köyü tesis edeceği de söylenmektedir.

Ayni zamanda Gazi Hazretlerinin bir ay kada ristirahattan sonra Trakyada bir seyahat yapmaları da muhtemeldir.

KÂZIM Pş. Hz.

Gazi Hazretleri dün öğleden sonra bir müddet istirahat etmişler ve Meclis Reisi Kâzım paşayı kabul etmişlerdir.

Akşam üzeri Riyaseti Cumhur orkestrasının verdiği konseri dinlemişlerdir.

HARİÇTEN ALDIĞIMIZ HABERLER

Felemenkte

Konferans toplandı

M. Briand'ın nezdinde ilk içtima yapıldı

LA HAYE, 5 (A.A.) — Fransa, Almanya, Belçika, İngiltere, İtalya ve Japonya mümessilleri Fransa murahhas hey'etinin ikamet ettiği otelde M. Briand ın nezdinde toplanmışlardır. İçtima iki saat devam etmiştir. Murahhaslar, yarın sabah tekrar toplanmağa karar vermişlerdir. M. Briand, başvekilin nutkuna cevap verecektir.-Bilfiil akdedilecek ilk celse hususî mahiyette olacak ve öğleden sonra vuku bulacaktır.

LA HAYE, 5 (A.A.) — Başvekil M. Briand ı selâmlamış ve kendisiyle kısa bir müddet görüşmüştür.

LA HAYE, 5 (A.A.) — 18 Birinci Teşrin 928 tarihli Cenevre mukavelenamesini imza etmiş olan 6 devlet mümessilleri saat 19,5 da Fransız hey'eti murahhasasının işgal ettiği binada yarı resmî surette toplanacaklardır.

LA HAYE, 5 (A.A.) — Fransız hey'eti murahhasası saat 18 de gelmiştir.

PARİS, 6 (A.A.) — Gazeteler, La Haye de tetkik edilecek meselelerin ortaya çıkaracağı guçlükleri takdir etmekle beraber konferansın muvaffakiyetle neticeleneceğinden şüphe etmiyorlar.

İNGİLİZ GAZETELERİ NE DİYORLAR?

LONDRA, 5 (A.A.) — Morning Post gazetesi, La Haye konferansı hakkında yazmış olduğu bir makalede Fransa ile Belçikanın M. Snowden in mutalebatına karşı İngiltere Almanya hakkında müsaadekârane hareket etmek arzusunda ise bu yüzden katlanılması lâzım gelen fedakârlık kendisinin ikhtiam etmesi lâzım geleceği suretinde cevap vermeleri ihtimalinden dolayı endişe göstermektedir. Şurası muhakkaktır ki sör Austen Chamberlain müzakerate mukaddime olmak üzre M. Snowden nin Fransanın dostluğuna ehemmiyet vermemek tarzındaki hatasını irtikâp eylememiştir.

Daily Mail, Almanya büyük bir refah içinde olduğundan Almanyanın mükellifiyetlerini İngilterenin üstüne alması suretinde bir sureti halli derpiş eylemekten imtina etmektedir. Daily Heralt gazetesi, Snowden in 1939 senesine kadar aynen teslimata devam hususuna azimkârane muhalefet edeceğini, Almanyanın borçlarından tenzilât icrasını hararetle alkışlayacağını ve rakip menfaatlere karşı İngilterenin hukukunu müdafaa edeceğini isbat eylemiş olduğunu yazmaktadır.

Daily Telgraf, İngiliz hazinesi murahhaslarının Londra nakit piyasası için muzir olabilecek bir merkezde beynelmilel bir tediyat piyasasının ihdasını lakaydane kabul edemiyecek lerini kaydetmektedir.

LA HAYE, 6. A.A.— Bu sabah akdedilen umumî içtimada Felemenk murahhası konferansa iştirak eden devletlerin mümessillerine beyanı hoşamedi etmiştir. M. Briand konferansa ait tertibatta gösterilen yardımdan dolay teşekkür etmiştir. Bilfiil müzakereye saat 16 da başlanacaktır.

LA HAYE, 6. A. A.— M. Briand nın teklifi üzerine murahhaslar, reislerin münavebe ile yekdiğerine halef olmalarına karar vermişlerdir. İlk celseye M. Jaspar riyaset etmiştir. Murahhaslar mevcut meselelerin biri Young plânı ile iştigal edecek malî, diğeri Ren arazisi ile meşgul olacak siyasî iki encümene tevdi edilmesi hususunda mutabık kalmışlardır.

MASONLAR KONGRESİ

BARSELON, 6. A. A.— Büyük İspanyol locasi tarafından tertip edilen İspanya - Amerika masonları kongresi Barselonda toplanmıştır.

Paris msktubu

Çirkinlik modası !

Paris şimdi bir zenci aşkı taşıyor ve o aşk içinde yaşıyor!

PARİS.— İhtiyar Avrupa, ağzının tadı kaybolmuş bir bunak gibi müthiş bir müvazenesizlik içinde yuvarlanıp gitmektedir. Bu bunak herif çirkinliğe tapmaktan vahşî bir zevk duyuyor; bunun musikisi çirkin raksı çirkin, önünde diz çöktüğü suratlar çirkindir.

On dokuzuncu asrın varisi zerafet ve asaleti olduğunu iddida eden yirminci asır bir zenci aşkı taşıyor ve zenci zevkleri içinde yaşıyor. Bu halile manevî Avrupa, çoluk çocuk maskarası olmuş bir sarsağı andırıyor. Ateşe, güneşe ve öküze tapan geçmiş nesiller çirkinliğe tapan Avrupa neslinden daha aşağı mıdır, bilmem ki... Eğer moda denilen şey bir zevkin ifadesi ise şamatacı bir musiki ile kırık dökük rakslar içinde sabaha kadar keyf çatan yirminci asrın dört el ile sarıldığı bu çirkinlik modasına bakarak bilâteredüt hükmedebiliriz ki zevkler nasır bağlamış, hisler sağır olmuştur. Süslü fraklar içinde fasılasız çırpınan ve haykıran bugün kü eğlence neslinin çakıllı bir yolda koşturulan bir teneke arabadan farkı yoktur.

Yirminci asrın eşiğinden bu teneke araba nasıl geçti? Köylerine bile asfalt caddeler döşeyen bugünkü cemiyet bu teneke gürültüsüne neden tahammül ediyor? Bu zevk niçin bu kadar dal budak saldı? Bu noktaları tetkik edecek değilim. Yalnız bütün seyahatımda gördüm ki bir bataklığın görünmeyen suları gibi bu zevk ve içtimaî varlığın her tarafını istilâ etmiş, emniyetle ayak basılabilecek kuru ve sağlam bir karış yer brakmamıştır. Bu, yalnız bir moda ve yahut bir zevk olmakla kalmıyor; bir terbiye, bir hayat bilgisi şekline giriyor. Henüz yürümeğe başlayan çocukların ilk adımından titrek bacaklı ihtiyarların hatvelerine kadar her harekette bu zevk, bu terbiye, bu bilgi amildir. Berlinden Parise giderken önünden geçtiğimiz tarlalarda Çarleston havaları işittiğim ve zenci raksları ile oynadıklarını gördüğüm kızları saymakla bitiremem. Ben memleketimdeki taşkınlığa hiddet ederdim, halbuki mektebine ve ya işine gitmemek için bin behane icat ettiği halde mahallenin barına gitmek için geceleri bir hırsız gibi evinden sıvışan delikanlılar Avrupada bize nisbetle hadsiz hesapsızdır. Bacaklarına masaj yaptırmadan uyuyamıyan öyle yaşlı kadınlar gördüm ki Monmarter kahvehanelerinde sabaha kadar sıçramışlardır. Kavalyesinin kolunda baygın düşünceye kadar oynıyan, bir Klaksonun karşısında salyası akacak kadar kendinden geçen insanlar bugün ekseriyeti teşkil ediyorlar.

Afrika çöllerinden esen bu kızgın Sam rüzgârı acaba göğüsler üzerinde nasıl bir tesir yapıyor ki bunun temasile herkes cezbeye tutulmuş Rufaî dervişleri haline giriyor? Dumandan göz gözü görmeyen dansinglerde, teneffüsü güçleştiren o izdihamlar içinde bu ne hayranlıktır yarabbi! Hiç bir din kendi saliklerine bu kadar gaşyü istigrak vermemiş, hiç bir mabut bunun kadar sadakat ve perestiş görmemiştir...

Bundan iki sene evel bir Anadolu köyünün önünden trenle geçerken en büyüğü altı yedi yaşında olan bir çocuk kafilesi gördüm. Bunların içinde bir erkek acemi bir horoz gibi boynunu uzatarak Valansiyayı terennüm ediyor, bir kız güneşten kararmış çıplak bacaklariyle Çarleston figürleri yapıyordu. Bu manzarayı o vakıt çok manidar bulmuştum. Fakat bu defa Avrupada hayretim büsbütün arttı: Yalnız çocuklar değil, cambazhanelerde halka teşir edilen Fok balıkları bile Çarleston figürleri yapıyorlar.Bunu gördükten sonra Avrupanın vahşetperestliğine iman ettim. Parisin en büyük mağazalarından birinde bütün bir kat cazbant musiki alâtının satışına tahsis edilmiştir. Banka cesametinde bir kaç müessese dün yanın dört köşesinden gelen sipariş ler üzerine cazbant takımları tedarik ederek göndermekle milyonlar kazanmaktadır; meşhur bir cazbant takımını dinlemek için koşanların tehaliki meselâ Sesil Soreli dinlemeğe gidenlerin heyecanından daha aşağı değildir; şişkin dudaklı ve patlak gözlü bir zenci musikişinasa en yüksek seviyeli kadınlar âşık oluyor ve Jozefin Beykerin yolunda bir kaç delikanlı aziz canına kıyabiliyor...

(Mulenruj) bu sene Parisin en çok rağbet gören ve en fazla para kazanan eğlence yeridir. Çünkü Afrikadan bir zenci kumpanyası getirmiş, bütün dekorlarını ve numaralarını buna tahsis etmiştir. Zenci zevkının bugünkü tasallutu aleyhine yazılmış bir piyes oynayan (Mariyı) tiyatrosu bu piyesten sonra bir kaç zenci raksı ve cazbant yaptırmak mecburiyeti altında kalmıştır. Kabil olsa operanın baletlerini ve Komedi Fransezin perde aralarına da cazbant sıkıştıracaklar. Bu sene bilmem hangi pilajda bir dans muallimi çarleston figürlerile deniz banyosu almak usulünü keşf etmiş. bu keşfin çok ehemiyetli bir hadise olduğunu misafir kaldığım otelin ağır başlı direktoru da itiraf ediyordu.

Zevklerimizin yeşil renkli ağaçlarına arız olan bu kara bacaklı tırtıllar daha nakadar zaman icrayı nufuz ve saltanat edecek? Veremle, haşarat ile, Sıtma ile mücadele eden insaniyet bu çarpık çurpuk Afrika mahlukatile ne vakit mücadeleye girecek? yoksa Afrika zencileri eski esaret intikamını çıkarmak için mı beyazlara musallat oldular? Eğer Avrupada gördüğüm şekil ve ehemmiyetle bu kara mahlukat bizi de istila ederse kendi hesabıma bundan feci bir talisizlik tasavvur edemem.

* *

Amerikada

Zeplinin seyahatı

LAKEHURST, 6. A. A.— New-York Times gazetesinin muhabiri, Zeplinin herbiri 9,000 dolar veren 18 yolcu ve mühim bir posta ile yapacağı bir devri âlem seyahatinde malolduğu paranın yarısını çıkaracağı mütalâasını serdediyor. M. Eckner, gelecek sene şimdiki balondan daha kısa, daha kalın ve daha süratli bir zeplin inşa etmek niyetinde bulunduğunu söylemiştir. Yeni balonun beş yerine sekiz motörü olacak ve atlas okyanosunu 12 saat daha erken geçecek, 24 yolcu nakledecek ve fakat yolculardan daha ziyade menfaat temin eden posta için daha çok yeri olacaktır. M. Eckner, netice olarak, kabili sevk balonlarla nakliyat teşebbüsünün inkişafının eyi bir verim temin edeceğini fakat bunun için bir kaç sene lâzım olduğunu söylemiştir. Umumî masarifi azaltmak için bir çok kabili sevk balonların kullanılması lâzim gelmektedir.

PARİS, 6. A. A.— Amerika ayan meclisi bahriye encümeni reisi M. Britten. buraya gelmiştir.

Fransada

Gidemedi

PARİS, 6. A. A.— M. Eynac beynelmilel konferansa iştirak etmek üzre tayyare ile Londraya gitmiştir. Manş denizinde hava bozuk olduğundan tayyyare Bereck te yere inmiştir.

Alman talebesi Pariste

PARİS, 6. A. A. — Hariciye nezareti, tatillerini geçirmek üzre Fransaya gelmiş olan yüz kadar Alman talebesine nezaretin bahçesinde bir ziyafet vermiştir. Ziyafetin nihayetinde nezaret müdürlerinden M. Krujier istikbal için teminat teşkil eden bu gibi içtimaların faydalarından ve Fransa ile Almanyanın mütekabilen tanışmaları lûzumundan bahsetmişlerdir.

Rusyada

RUS - ÇİN İHTİLÂFI

MOSKOVA, 6 (A.A.)—Çin - Rus hududunda müzakerat cereyan ettiğine ve yakında bir konferans toplanacağına dair Çin menbalarından çıkan haber kat'î surette tekzip edilmektedir.

DÜŞTÜ VE ÖLDÜ!

ORLY, 5 (A.A.) — Beynelmilel seyahat tayyareleri arasında tertip edilen bir musabaka esnasında Alman tayyare fabrikatorlarından ve pilotlarından Hofman tayyaresini bir kanatının kırılması üzerine yere düşmüş ve ölmüştür

Son Haberler

Dahiliye vekili

URFA, 5. A. A.— Dahiliye V. Şükrü Kaya beyefendi bu sabah ruç ve birecik kazalarını teftiş ten sonra Gazi Ayintaba hareket miştir.

Muğlada şiddetli sıcaklar

MUĞLA, 5. A. A.— Şehrimiz şiddetli hararet hüküm sürmekte Hararet derecesi gölgede 37 dir.

Mahkûm komünistler

İZMİR, 6 (Milliyet) — Mahkûm komünistler haklarındaki kararımıyz etmişlerdir.

Altay geliyor

İzmir , 6. A. A.— İzmir şampiyonu altay takımı, İstanbul şampiyonu Galatasaray ve Fenerbahçe takımı ile maç yapmak üzre İsmet Paşa puru ile bu gün İstanbula hareket miştir.

Yunanlılara cevap

Hükûmetimizin cevabı uzun ve müdelleldir

Yunanistanın son teklifatına kabil hükûmetimiz tarafından derilen cevabi notanın Atina miz tarafından Yunan hariciyesi rına nihayet bugün tevdi edi kuvvetle muhtemeldir. Aldığımız lûmata göre hükûmetimizin notası bütün mübadele meselesi temas etmekte ve noktai nazarımızı müdellel bir sürette izah edilmektedir. Hükûmetimizin cevabı dört fa kadar tutmaktadır. Yunanlıların teklifatı ise iki sahife kadardır. nan hariciye nazırına verildiktensonra neşredilecektir.

GARBİ TRAKYADA VAZİYET

Diğer taraftan öğrendiğimize göre Mübadele komisyonu müşavirlerinden Muvaffak Bey Garbi Trakya Türklerinin vaziyeti hakkında bir rapor hazırlamıştır.

Ingilterede

Mısır itilâfı

Mısır - İngiltere itilâfı hangi esaslar dahilinde olacak

LONDRA, 5 (A.A.) — Morning Post gazetesi Mısır ile İngiltere arasındaki itilâfının aşağıda zikredilen esaslar dahilinde tinat edeceğini yazıyor:

1 — Kapitülasyonların yakında ilgası,

2 — Konsolosane mahkemelerin kapatılması,

3 — Fevkalâde komiserliğin kaldırılması,

4 — Kahiredeki İngiliz kıtaatının geri alınması.

ZEPPELİN BEKLENİYOR

LAKHURST, 5 (A.A.) Zeppelin Pazar günü saat 21 e 8 kala yerimiştir. Zeppelin Frederchshafen ile Lakhurst arasındaki seyahati 92 saat 40 dakikada ikmal etmiştir.

İŞ VERECEKLER Mİ?

LONDRA, 5 (A.A.) — Patronların ameleye iş vermemek hususundaki kararının tatbikına bu hafta nihayet verileceği ümit ediliyor. Ipekli bin yapağı ve keten tarakçısının fabrikaları sahipleiyle müzakere girişmelerine müsaade edilmiştir. Eğer amele ücretlerde yüzde otuz raddesinde tenzilât yapılmasını kabul etmemekte ısrar edecek olursa yüzde beş tenzilât yapılması esasında bir itilâf husulüne ihtimal görülüyor.

AVDET İÇİN

KARAŞİ, 6 (A.A.) — Düşes of Belford İngiltereye avdet seferi yapmak üzre bu sabah altı buçukta hareket etmiştir.

Avusturyada

Feci bir muziplik!

VİYANA, 5 (A. A.) — Kornburg da hüviyeti bilinmeyen bir şahıs yol ortasına gerdiği bakır bir yüksek tevettürlü bir elektrik telinin kesine bağlamıştır. Tele dokunan çok kimseler elektriklenmişlerdir. Bunlardan üçü ölmüştür. Tahkikat yapılmaktadır.

ÖLDÜ!

VİYANA, 5 (A. A.) — Avusturyalı kimyakerlerden Auer ölmüştür.

VİYANA, 6. A. A.— Beynelmilel altıncı misyonlar kongresi M. Mikes ile papa vekili hazır olduğu halde açılmıştır. Kongreye 21 millet iştirak etmektedir.

Komünistlerinhücumu

PRAG, 5. A. A.— 600 komünist cuma günü Barhnava da binlerce katolik yunanlının ziyaretgâhı olan bir yere hücum etmişlerdir. Zabıta ile askerî müfrezeler imdat almış olan komünistlerin üzerine yürümüşlerdir. Birçok kimseler yaralanmıştır. Mütaaddid kimseler tevkif olunmuştur. Barhnava belediye reisliğini ifa eden komünist hareketi hazırlayan komünist şiddetle aranılmaktadır, fakat halâ izi bulunamamıştır.

PETROL KUYUSUNDA YANGIN

BÜKREŞ, 5. A. A. — Moreni petrol kuyusunda yangın çıkmıştır. Yangın yakındaki kuyulara da sirayet tehlikesini göstermektedir. Zayiat 200 milyon leyi bulmaktadır.

Hariçte neler oluyor?

İngiltere kralı ne giyer?..

Bu bir süal. Fakat ikinci bir süal daha var!..

Kendi âleminin hükümdarı Kral Ovo Hazretleri ne yer, ne içeir, nerde yatar?.

İngiltere krallarının ünvanları gibi yaşayışlarının, giyinişlerinin haşmeti pek meşhurdur. Kralların merasimi esnasında giydikleri elbiseler, takındıkları nişanlar, kılıçlar, taçlar pek kiymettardır. Kralın giydiği elbiseler şunlardır:

"Kolumbian Sindovin„ denen en kiymetli ketenden yapılmış bir nevi kolsuz cübbe; Supertunica denilen ve altın sırma işlemeli kırmızı canfesten bir setre, belde yine altın işlemeli geniş bir kemer; kralın boynunda bulunan ve Armilla denilen altın işlemeli bir nevi atkı; yine altın işlemeli pabuçlar; en üstten giyilen kırmızı satenden yapılmış bir pelerin; çok bahadar taşlarla müzeyyen dört kılıç; gene çok kıymetli taşlarla müzeyyen bir taç; biri salipli diğeri kuşlu iki altın âsa; yakutlu bir saat; bir çift altın mahmuz; kenarları altın dantelalı kürklü Parlemento esvabları; erguvani sorguçlarla müzeyyen devlet şapkası. V. S.

Tahmine nazaren bu taçların, elbiselerin, kılçların bahası iki milyon Türk lirasını geçmektedir.

Şimdi bir de şu resmini gördüğünüz adama bakınız, o da bir kraldır. Bu zat Afrikada Cenubî Nijeryada hüküm süren Ovo isminde bir kraldır. Haşmetli Ovo hazretlerinin lâbis bulundukları elbiseler de şunlardır:

Baştan ayğa kadar bir entari, başında taç makamında uzun pamuk iplikleriyle süslenmiş bir külâh! Elindede ağaçtan bir asayı kükümdarî! Hepsi birlikte olarak Istanbulda bit pazarında dört beş liraya belki satılır!

Fakat ne dersiniz? Kral Ovo hazretleri memleketinde, haşmetli İngiltere Kralından daha fevkalâde bir nufuz ve salâhiyete sahiptir. İngiltere kralı bir korkuluktan ibaret iken, Kral Ovonun, memleketinde, kestiği kestik, biçtiği biçtiktir. Ne korkacak parementosu var, ne işine karışacak nazırları.. Çıkardığı kanunların Allahın emri kadar hükmü vardır.

bütün memleketini satsa İngiltere kralının tacını satın alamaz. İkamet ettiği saray (!) İngiltere kıralının bir mahmuzuna değmez. Fakat o, memleketinde amiri mutlaktır, ve elinde İngiltere Kralınınkinden binlerce defa fazla yüksek bir kudret vardır! Birinin haşmetine diğerinin kudretine deyecek yok..

Hayat pahalılığı

Ticaret odasına göre Temmuzda bir az daha düştü

İstanbul Ticaret Odası tarafından çen temmuz ayi zarfındaki hayat pahalılığı hakkında bir istatistik hazırlanmıştır.

Buna nazaran, haziranda yüzde (1430) nispetinde olan pahalılık temmuzda yüzde (1421)e düşmüştür. Gıda maddeleri yüzde (1,425) ten (1404) e tenezül etmiştir. İstatistikkere dahil olan diğer maddelerde mühim bir değişiklik yoktur.

Tayyare varidatı

Tayyare cemiyetinin varıdati gittikçe artmaktadır. Cemiyetin âzası da çoğalmaktadır.

Londra sefirimiz geliyor

Londra sefiri Ferit Beyin bu günlerde şehrimize gelmesi beklenmektedir.

Vaz geçildi

Dünkü yevmî refiklerimizde matbuat cemiyetinin aramızda tertip ettiğimiz bir tenezzüh hakkında tavzihini okuduk. Biz ne malî müesseselere, ne ticarethanelere davetiye ve bilet vermedik. Ve buna ihtiyacımız da yoktu. Maksadımız kendi aramızda ve dostlarımızla defi gam eylemekti. Mamafi her hangi bir süi tefehhüme meydan vermemek için bu tenezzühten de ferağat ettik. Vaziyetin bu suretle tavzıhini rica ederiz.

Köroğlu, Akbaba, Resimli ay, Resimli gazete, Papağan, Spor alemi.

Göz Doktorlarının nazarı dikkatine!
(GLAUKOM) hastalığının yegâne çarei tedavisi
Berlinde [M: WOELM A. G.] fabrikasının meşhur profösör [KARL HAMBURGER] in müstahzeratından
GLAUKOSAN
ilâcıdır. Nümunelik ve tafsilât almak için Istanbulda Alyanak Hanında 26 numerova müracaat. Tel. Istanbul 392

Darulfünun emanetinden:

Müderris İsmail Hakki bey tarafından (Demokrasımefkûresine göre terbiye) hakkında 8 ağustos tarihine müsadif perşembe günü saat dört buçukta darulfünun ittihaz edilen mülga harbiye nezareti binasında edebiyat coğrafya darülmesaisinde umuma mahsus olmak üzre bir konferans verilecektir. Arzu edenlerin teşrifleri ilân olunur.

Istanbul Tramvay Şirketi
Otobüs Servisi

Müdiriyet, Beşiktaşı Maçka tarikile Beyoğluna rapteden bir Otobüs servisi tesis edildiğini muhterem ahaliye ilân eder. Bu servis Beşiktaş vapur iskelesi vasıtasile Beyoğlu iie Üsküdar ve Boğazici beyninde **en seri muvasalayı temin edecektir.**

HAREKET VAKİTLERİ

Beşiktaşta: Ihlamur caddesinin köşesi (**Şirketi hayriye iskelesinden 150 metro mesafededir**)

Beyoğlunda: Harbiye meydanı

hareket her 10 dakikada bir defa

SERVİS:

Tatil günlerinden mada saat 7 dakika 30 dan saat 21 re kadar Cuma ve tatil günleri saat 7 dakika 30 dan **sabahın birine kadar.** Cuma ve tatil günleri hareketler her 7 dakikada bir defa vaki olacaktır. Servis Süratli ve rahattır.

Istanbul, 24 Temmuz 1929
MÜDİRİYET

Ziraat Bankası Istanbl şubesinden:

Balıkesirinin Giresün nahiyesi civarında maa müştemilât bir bap dıkik fabrikasını birinci derecede İpotek ederek Balıkesir Ziraat Bank şubesinden on beş bin lira istikraz eden Arabacızade Hacı hafız Mehmet efendi ve şürekâsının müddeti muayyenesi mürur ettiği halde deynini tediye eylemediğinden İpotek edilen Giresun nahiyesine yarım saat mesafede vaki ve Arabacı oğlu fabrikası demekle maruf ve yedi vals ve âlâtı sairei müştemil son sistem kâgir fabrika ile müştemilâtından Elli altmış reis Deve istiap eder ayrıca bir ahır ve ittisalinde demirhane ve yetmiş seksen kadar sığır hayvanı istiap eder ayrıca bir ahır ve ittisalinde iki hademe odası ve su ile deveraneder iki taşlı başka bir değirmen ve ittisalinde fevkani bir oda ile tahtani iki dükkân ve fabrikanın ittisalinde kezalik fevkani üç oda ve tahtani bir oda ve ayrıca fevkani altı ve tahtani üç oda ve bir kiler ve bir mutbah ve bir çamaşırhane fevkani tahtani salonu müstamel müceddet ahşap mevcut ve fabrikası elyöm muntazaman hali faaliyette olup mezkûr fabrika maa müştemilât mevkii müzayedeye vazedilerek 31/8/929 tarihine müsadif cumartesi günü saat on altıda muvakkat karar dades keşide edileceğinden iştiraya talip olanların yüzde on nispetinde pey akçesini müteshiben Balıkesir icra dairesine müracaat eylemeleri ilân olunur.

Anbalaj tahta, kâat ve çenberleri satışı

Mâliye kırtasiye deposu baş memurluğundan:

Dolmabahçe ve Saray burnu depolarile devairi sairede altı ay zarfında hasıl olacak ambalaj tahta, kâat ve çenberlerile lüzumundan fazla kalacak sandıklar depoda mahfuz şartnamesi mucibince 11/8/929 tarihine müsadif Pazar günü zevalî saat on dörtte pazarlıkla satılacağından peyderpey kaldırılmak üzre iştiraya talip olanların altı aylık satış bedeli muhammeni olan 1500 liranın yüzde yedi buçuğu nisbetinde dipozito akçesini Defterdarlık veznesine teslim ve makbuzunu hâmilen yevmi mezkûrda Dolmabahçede mâliye kırtasiye deposunda müteşekkil satış komisyonuna müracaat eylemeleri.

Sıhhi bahisler

Çocuklarımızın dişleri

Göze görünmeyen, her sene bir kolordu teşkil edecek kadar Türkü öldüren, afetlerin afeti olan vereme karşı mücadele için bir çok ehemmiyetli mesailer sarf idildiğini görüyor, ve işitiyoruz.

Yapılan şeyleri şu suretle hulasa idebiliriz:

1 — Bu afete tutulmuş hastaların şifasini temin için sanatoryumlar küşadi;

2 — Predispozan mektep talebelerine mahsus prevantoriyum tesisi;

3 — Fakrüsefaletten, lâzımgelen kaloriyi alamayan mektep çocuklarına gida temini.

Hastaliğın lokalize olmuş bulunmasi dolayısile tedavisine uğraşilması insanî bir vazife olduğu kadar diğer mesainin tesis ve tatbiki, halihazır ve müstakbel neslin hastaliksiz, zinde ve faal olarak yetişmesini temin dimek olacağından bu hususta icapedeni yapmak alâkadar her Türke vatanî ve millî bir borçtur.

Bir hastayi, hastaliğa tutulduktan sonra tedavi etmekten ziyade, hastalığa tutulmamak esbabini temine çalışmak, bu günkü tababetin en birinci şartidir. Hastaliğa tutulmamak, vikaye usullerini tatbikeden prevantif tababet, günden, güne ehemmiyet kesbetmektedir.. Buda ancak tatbik sahasini mektep sıralarında bulmaktadır.

Halihazırda; çocuğun sihhatini koruyanlar, istikbalde vatana görbüz ve dinç bir nesil hazırlarlar.

Bugün mevzuubahs etmek istediğimiz ve şimdiye kadar memleketimizde maalesef nazari dikkatı pek celp etmemiş bir nokta vardir. Oda, Dişler.. çocuklarımızın dişleri....

Her kes bilirki;; diş çürümesi pek münteşir bir hastaliktir. Mütemeddin memleketlerde yapılan tetkiklerle sabit olmuştur ki; çocukların % 78 inde diş hastalığı vardir. 8 yaşından yokari olan çocuklarda bu nisbet daha fazladır. Ağiz hastaliklari, diş ve çene çarpiklikları, perleş, stomatitlerın muhtemel tezahürleri, bilhassa; diş bakiminin noksan olmasindan, diş hifzussihhasma ehemmiyet verilmemesindendir. Bilhassa ihtilâtları, ihtilâtların neticeleri oldukca meş'umdir. Ağzinda dişleri kalmayipta dişin kıymetini sonradan takdir eden biz yaşlilar ebeveynimizin çocukluğumuzdaki ihmal ve lâkaydilerini pek acı his etmekteyiz.

İstanbulda 927 senesinde yapılan istatistike nazaran 3—19 yaşları arasında bulunanların miktarı 236 bin küsurdır. Bunun 50 binini mektep haricinde bulunduklarını farz edersek İstanbulda 180 bini mütecaviz mektep talebesinin mevcut olduğu anlaşılır.

Bunların ağız ve dişlerinin ne vaziyette oldukları hakkında sarih bir malûmata malik bulunmayorsakta meslektaş tedavihanelerine müracaat mecburiyetinde kalan hali, vakti yerinde aile çocuklarının % 90 ninin ağız ve dişlerinin fena olduğunu her gün müşağede etmekteyiz. Halbuki; biçare ve iaşesini teminden aciz tabakanın çocuklarında bu vaziyetın daha acıklı olduğu tahmin edilebilir.

Bozuk dişlerin, bünye fesadinin tehassül ve teşekkülü üzerinde fevkahat icrayi tesir ettiği, bu gün müterakki memleketlerde her kesın tegafül etmediği bir hakikat olmuştur.

Faaliyeti hayatiyye, uzvî veya fikri olsun daima tazmin ve tamir edilmek isteyen bir menbadan kuvvet sarfini istilzam eder.

Fakrusefalet neticesi, uzviyyetın ihtiyacına kâfi kaloriyi alâmayan mektep çocuklarının gidaları düşünüldüğü kadar, o gidayi çiğneyecek, hazim ve temessüle lâyik bir hale getirecek olan dişler kat'iyen unutulmamalidir.

Esasli bir hazim ve gidalanma keyfiyyeti teessüs edemezse vücutta hakiki tevazun vukua gelmez. Büyükler için pek kıymetar olan bu husus çocuklarda bir kat daha ehemmiyeti kaiztir. Hususile, çocuğun tahsili devresinde vücut; gerek neşvünema ve gerek sarfiyyati fikriye dolayısile şiddetle beslenmek mecburiyetindedir.

Bir çocuk, bu ihtiyacata, dişlerinin çürüklüğü, bozukluğu yüzunden mukabele edemeyecek, müşkil mevkide bulunursa; mide yorulur, uzviyyet eziyet çeker, kansizlik bütün netayicile vaz'iyeti terassut eder. Vücudun bütün hastaliklara, bahusus verem mikrobina karşı mukavemet derecesi azalır. İşte o zaman basiller neşvünema ve inkişaf için sahayı daha müsait bularak tahribata geçer.

Binaenaleyh; çocuklarimizi veremden korumak, sihhatlerini tam olarak yetiştirmek mecburiyetindeyiz. Bu gün hiç bir memleket, çocukların sihhatını bizim kadar ihmal etmemiştir. Her memlekette sihhatın âlemdari olarak kabul edilen dişlere lâzım olduğu derece ehemmiyet verilmektedir. Mektepli çocukların dişlerinin çürükten ve hastaliktan vikayesi için yapılan teşkilâtlar, entani hastalıklara, bahusus vereme karşı bir mücadele vasıtası ad olunmaktadır.

Amerika, İngiltere, Almanya, ve Fransanın başlıca şehirlerinde mekteplerdeki diş bakimi teftişatına pek fazla ehemmiyet verilmektedir. Ana sınıfları, ilk ve orta mektepleri, ameli ticaret ve sanayi mektebi talebeleri yer, yer müfettiş hekim ve diş hekimlerinin nezaretinde bulunur.

Birinci ve son sömestr nihayetinde talebe sıhhı teftişata tabi tutulur. Çocukların her biri için diş şemasile mücehhez bir sihhat karnesi mevcut tur. Tabip tarafından icapeden mülâhazat bu şahsî karneye yazıldığı gibi, müfettiş diş hekimide talebenın ağız ve dişlerının muayenesini bilifa, müşahedatını bu husus için tertipidilmiş diş fişi üzerine kaytider. Fişler karne ile birlikte mektep daresinde muhafaza olunur.

Fena ve mütacitedavi dişlere malik olduğu işaret olunan fişin bir kopyası o talebenın velisine gönderilir, tedavisi lüzumu bildirilir. Ebeveynın hali, vaktı yerinde ise aile diş tabibi tarafından, aksı taktirde, ayrica tesisolunmuş mektep kiliniklerinde parasız icraolunur.

Bu vechile, yarınki Türkiyenin fen ve idare adamları olacak olan bu günün yavruları, tahsil çağında diş ağrisindan, bedeni veakli neşvünemalarida, hastaliklarla haleldar olmaktan kurtulur.

(Gelecek yazımızda mektep diş müfettişlerinden ve mekteplere mahsus diş kiliniklerinden bahs edeceğiz.)

DİŞ HEKİMİ
Diş hekimi
FERİT RAMİS
Paris çocuk hastanesi ve Ömorfik diş kliniki sabik muavinlerinden

memlekette

İki katil idam edildi

Üç kadını feci bir surette öldüren iki şerir sehpayi adalette cinayetlerinin cezasını çektiler

Bundan iki buçuk ay evel Kula kazası Habishanesini üç yerinden delerek firar eden idam mahkûmları geçen cuma günü Buladan kazasının Derbent deresinde yakalanmışlar ve pazar günü Kulada idam hükmü infaz edilmiştir.

İdam edilenler Topal Akif ile Mandali Mustafa namındadır.

Bunlar geçen sene Ramazan ayında bir evi basarak Kara Mehmet zevcesi Havva Ana ile gelini Raziye ve kızı Fatma Hanımları feci bir surette öldürmüşler, Ali ismindeki küçük çocuğu da yaralamışlardı.

Bu feci cinayeti yapan katiller; yakalandıktan sonra muhakeme edilmişlerdi. Katillerden Mavucali İsmail yedi buçuk sene hapse mahkûm olmuş ve Hapishanede vefat etmişti diğer katil Mehmet on bir sene altı ay hapse, Topal Akif ile Mandal Mustafa da idama mahkûm olmuşlardı.

Bundan üç ay evel hapishaneden kaçan katiller her tarafta aranmakta idi. Temyiz mahkemesine giden idam mahkûmlarına ait karar mahkemece ve Millet Meclisince tasdik edilmiş, gelmişti.

Alaşehir, Manisa, Ödemiş havalisinde yapılan şiddetli takip neticesinde bunlardan Ödemişli Mehmet Ödemiş civarında bir köyde yakalanmış ve nihayet idam mahkûmları da Buladan civarında tututlmuşlardı.

Pazar sabah Alaşehirden mahfuzen Kulaya getirilen mahkûmlar idam edilmişlerdir.

KASAP AHMEDİ ÖLDÜRMEK İSTİYEN DÖRT KİŞİ YAKALANDI

İzmirde Salhanede Kasaplık eden Ahmet Ağayı öldürmek için aralarında bir ittifak yapan 4 kişi Polisler tarafından cürmü meshut halinde yakalanmıştır.

Bunlar İstanbullu Arif ile Manastırlı Hasan, Kasap başı Ahmet ağanın şeriki Tikveşli Abdül ve bir de kaimbiraderidir.

Cinayeti yapmak için aralarında ittifak edenler bu cinayeti para ile yaptırmak istiyorlardı.

Sebebi de İstanbulu Arif ile Manastırlı Hasanın; evelce Hasan Ağa nezdinde Mezbaha kolcusu iken bazı suiistimallerinden dolayı işlerine nihayet verilmesidir.

Bu iki kişi; vazifeden çıkarılınca Ahmet Ağayı öldürmeği tasavvur eden Arif ile Hasan bunuu için Ahmet ağanın ortağı Tikveşli Abdül efendiyi de kandırmışlar ve üç şahs bu cinayet için Tepecikte Cellât Aliye müracaat ederek para vermek suretile cinayeti teklif etmişlerdir.

Cellât Ali bu teklifi kabul etmediği gibi hükûmete gelerek polis müdürlüğünü de bundan haberdar etmiştir.

Bunun üzerine Zabıtaca tedbir alınmış, bu üç tarassuda başlanmıştır.

Cinayeti yapmayı tasavvür edenler Cellât Aliyi kandıramaymca başka bir çare aramışlardır.

Bu sırada Kasap Ahmet ağanın kainbiraderini bulmuşlar ve ona tek lifte bulunmuşlardır.

Vaktile kainbiraderini evinden de koğmuş olan Ahmet ağanın Mezbaha kolcusu Arif ile Hasan bu şahsi cinayet için kandırmışlardır.

Cinayeti yapmak için bir tabanca almak üzre kendisine 30 lira vermişler ve sonra 100 lira daha vermeği teklif etmişlerdir.

Cinayeti yapmağı kabul eden şahs Hapishanede yattıkça, kendisini bu işe teşvik edenler bakacaklar, iaşesini temin edeceklerdi.

Cinayeti yapmayı tasavvur edenler evelki gün Halkapınarda Arif in evinde son bir içtima yaptıkları sırada polis tarafından hepsi de cürmü meşhut halinde yakalanmıştır.

Dikili kazası Sandık emini Ömer Lûtfü efendinin sui istimal mes'elesi yeni bir bir safhaya girmiştir.

Vaziyetinden hiç de öyle olduğu zann edilmiyen Ömer Lûtfü Efendinin çok kurnaz bir hırsız olduğu meydana çıkmıştır.

Onun bu hırsızlığını meydana çıkaran mes'ele; hapishaneden çok acaip bir şekilde kaçmasıdır.

Ömer Lûtfü Efendinin ihtilâsı on bin liraya yakındır. Tahkikat için Dikiliye giden maliye müfettişi tarafından tahkikat yapılıpta evrak İdare heyetine verildiği gün Ömer Lûtfü efendi de hapishanedeki hücresinde yok olmuştur.

Bu esrarengiz tegayyüp üzerine müteaddit yerlerde taharriyat yapılmış işe de kendisini bulmak kabil olamamıştır.

Hapishanedeki hücresinin kapısında bulunan kilidin demirini çıkarmak suretile esrarengiz bir şekilde firar ettiği yapılan tetkikattan anlaşılmıştır.

İktısat vekili

Şakir Bey dün geldi, kendisine apandisit ameliyatı yapılacak

İstihsalâtımız buseneki ihtiyacımıza tamamen kâfidir

İktısat vekili Şakir Bey tedavi edilmek üzre mezuniyetten dün şehrimize gelmiştir. Şakir Bey, Sabık İktısat vekili Rahmi Beyle şehrimizde bulunan vekâlet erkânı istikbal etmişlerdir.

Şakir Bey apandisitten muztarip bulunduğu için yarınki perşembe günü Şişli sıhhat yurdunda kendilerine operatör M. Kemal Bey tarafından lâzımgelen ameliyat icra edilecektir.

Şakir Bey, kespi afiyet edinceye kadar, müdafaayı milliye vekili Abdülhalik Bey İktısat vekâleti işlerile de iştigal edeceği için şehrimizde vekâlete ait meselelerle meşgul olmıyacağını ve bu vaziyette beyanatta bulunmağı muvafık görmediğini söylemiştir.

Vekil Bey kendilerile hasbihalde bulunan bir muharririmize demiştir ki:

— Hastalığım yeni değildir. İşlerin çokluğu dolayısile ameliyatı Eylüle kadar tehir etmek istiyordum. Fakat doktorlar tarafından gösterilen lüzum üzerine geldim.

Burada bir ay kadar kalmaklığım muhtemeldir.

BUĞDAY MESELESİ

Bu seneki istihsalâtımızın piyasamız ihtiyaca kâfi olduğu için, buğday sevkine başlanmıştır. İstihsalâtıday ve un gümrük tarifesindeki tenzilâta artık lüzum kalmamıştır.

Dünya buğday fiatlarının düşüklüğü bizim istihsalâtımizla mütevazin olarak memleketimizin buğday piyasasını tayin edecektir.

Mevcut gümrük rüsumu tediye edilmek suretile ecnebi mahsulün celbinde faide tasavvur eden Tüccar varsa sipariş vermiş olabilir. Kendi istihsalâtımız piyasamızın ihtiyacına kâfi olduğuna göre, hariçten mal celbedilip edilmemesinde bizim bir endişemiz yoktur. Bir nevi ekmek projesi hazırlanmıştır. Fakat henüz mukarrer bir şey yoktur.

İKTISADÎ VAZİYETİMİZ

Şikâyet edecek bir fevkalâdelik mevcut değildir. Ziraî vaziyetin müsait suretle inkişafı ve bu seneki geçmişlik diğer iktısadî sahalarda da iyi tesirler husule getirmektedir.

İktısadî proğramın ihzarı basit bir iş değildir. Bu, ancak senelerce tetkikattan sonra meydana çıkarılabilecektir.

ZİRAÎ TETKİKAT

Memleketimizin ziraî işleri o kadar çoktur ki, bunların tetkiki hususunda mebuslar ve müderrislerle diğer serbest zevatın da ihtisaslarından istifade ediyoruz.

Antrepo işleri için teşkil edilen komisyon yakında limandaki müşkülâtı izale için lâzım gelen esaslı tedbirleri tespit edecek ve bu meseleyi halledecektir.»

MUHAKEME EDİLECEKLER

MADRİT, 6 (A. A.) — Ciudad real mahkûmları Madrite gelmişlerdir. Âli harp divanı huzurunda muhakemeleri yapılacağı güne kadar harbiye nezareti paviyonlarından birinde kalacaklarıdır.

SAHTE İNGİLİZ LİRASI

TURİNO, 5 (A.A.) — Evinde 600 bin liralık sahte İngiliz parası bulunan Primelli isminde bir şahıs tevkif edilmiştir. Bu adamın şerikelerinden olup bu sahte paraları sürmeğe çalışan yedi kişi daha tevkif olunmuş.

Mısır sefirimiz

Mısır sefiri Muhiddin Paşa on güne kadar gidecektir.

MİLLİYETİN EĞLENCELERİ

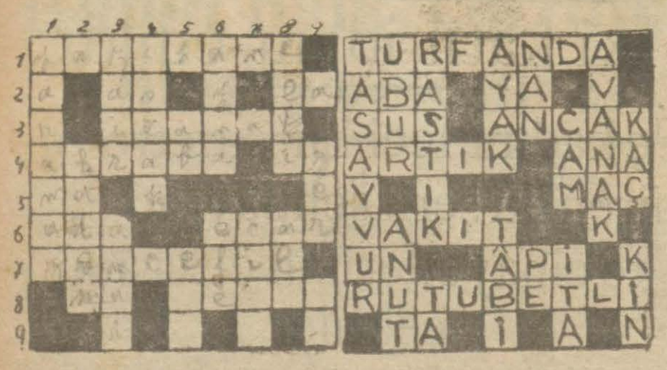

Bu günkü yeni bilmecemiz

SOLDAN SAĞA:

1 — Yazı masası (8)
2 — Sallandır (2) Nota (2)
3 — İlânın cemi (6)
4 — Hısım (6) Arkada bırakılan eser (2)
5 — Beraber (2)
6 — Deniz ortasında kara (3) Kira (4)
7 — Baharattan biri (8)
8 — Kil (2) At (5)

Dünkü bilmecemizin halledilmiş şekli

YUKARDAN AŞAĞI:

1 — Uslunun aksi (7)
2 — Adım (5)
3 — Ziyaretçi (4) İnatçı (4)
4 — Kuru olmayan (5)
5 — Su (2) Zeybek (3)
6 İçinde aksimizi gördüğümüz şey (4) Yapmak (3)
7 — Havale (4)
8 — Bacanağın kadını (4) Bir isim (3)
9 — Altın (3) Nota (2)

YEDİNCİ BÜYÜK

TAYYARE PİYANGOSU

1. Cİ KEŞİDE 11 AĞUSTOSTADIR

Büyük ikramiye: 30,000 liradır

Ayrıca :
18,000
15,000
12,000
10,000 Liaalık ikramiyeler
10,000 ve „ Bir mükâfat

Bu keşidede cem'an " 3,900 „ numara kazanacaktır.

Avusturya fabrikaları hezaran sandaliyeleri umumi satış deposu;İstanbuldaki Katırcı oğlu hanında 46-47 numaralı **Joz. N. Acıman** telefon İstanbul 2409 Hamiş; aynı depoda envai çeşit perde ve döşemelik kadife hare ve fantaz kumaşlar, mütenevvi ıstur, perde mister, tül; keten perde, örtüler; maroken erileri, piriç komiş masif pirinç ve lake karyolalar ile çocuk karyolaları fabrika fiatına satılmaktadır. Fiat maktudur. Handa asansor vardır.

İspirto ve İspirtolu içkiler inhisarının

Kabataş anbarında mevcut müstamel kapı, çerçeve, direk, döşeme ve kaplama tahta parçalariyle molos taşı Ağustosun onuncu Cumartesi günü saat 14 ten 16:5 uğa kadar mahallen bilmüzayede satılacaktır. Taliplerin yevmi mezkûrda Kabataş anbarına müracaatları.

Beyoğlu orman muamelât memurluğundan;

ihale tarihi	bulunduğu yer	cinsi	fiatı K.	S.	adet	kilo	çeki
8-8-29	Fındıklıda	mahlut odun	230			125	14
	„	meşe „	240				23
	Kemer burgazda	kömür	2,50			800	
	„	çubuk	0,37,50		1500		

Cins ve miktarı balâde yazılı olup hazine namına mazbut emvale talip olanların ihale günü Beyoğlu kaymakamlığında müteşekkil müzayede komisyonuna müracaatları.

Yarış ve Islah encümeninden ; AT ARIŞLARI

9 Ağustos Cuma günü Veli Efendide Sirkeciden husus! Tren

Devlet demir yolları ve limanları umumî idaresinden:

Ankara - Kayseri hattı için Km. 244 şafaatli istasyonu civarındaki ocaktan çıkarılacak 25000 M3 balast kapalı zarf usulile münakaya konmuştur. Münakasa 25 Ağustos pazar günü saat 16 da Ankarada Devlet Demiryolları binasında icra edilecektir. Taliplerin teklif mektuplarını ve muvakkat teminatlarını aynı günde saat 15,30 a kadar umumi müdürlük kalemine vermeleri lâzımdır.

Talipler münakasa şartnamelerini 5 lira mukabilinde muhasebat dairesinden tedarik edebilirler.

İstanbul küçük sıhhat memurları mektebi müdürlüğünden

Her gün zevale kadar kız ve erkek talebe kaydedilmektedir. Kayıt müddeti Ağustos nihayetine kadardır. Tahsil müddeti iki senedir nehari ve meccanidir. Talebe tahsil esnasında askerlikten müeccel ve mezun olunca hizmeti maksureye tabidir. Mektepten mezun sıhhat memurlarına ilk senelerde ayda 50 - 70 lira verilecektir. Soraları kıdemine göre diğer devlet memurları gibi maaşları arttırılacaktır. Müracaat Sıhhat vekâltine ve ya mahalli sıhhat müdürlüklerine verilecek bir istida ile olur, fazla izahat almak isteyenler Sirkecide demirkapıda mektap idaresine müracaat edebilirler. Arzu edilirse taşraya matbu mufassal duhul şeraiti varakalarından gönderilir.

1 — Türkiye cumhuriyeti tabasından olmak. 2 - yaşı yirmiden aşağı ve ya yirmi beşten yukarı olmamak, 3 - Ahlâkı mazbut ve her türlü şaibeden arî bulunmak, 4 - askerlikle alâkası olmamak, 5 - Lise altı derecesinde tahsil görenler imtihan ile ondan yukarı tahsil görenler imtihansız kobul ol...

Seyri sefain

Merkez Acentası; Galata köprü başında. Beyoğlu 2362 Şube acentesi Mahmudiye Hanı altında İstanbul 2740

Trabzon ikinci postası

[ANKARA]vapuru 8 Ağustos perşembe akşamı Galata rıhtımından hareketle Zonguldak İnebolu Sinop Samsun Ünye Fatsa Ordu Gireson Trabzon Rizeye gidecek ve Of Trabzon Polathane Gireson Ordu Fatsa Samsun Sinop İneboluya uğrayarak gelecektir.

İzmir sür'at postası

(Külcemal) vapuru 9 Ağustos Cuma 14,30 da Galata rıhtımudan hareketle Cumartesi sabahı İzmire gidecek ve Pazar 14,30 da İzmirden hareketle Pazartesi sabahı gelecektir.

Vapurda mükemmel bir orkestra ve cazbant mevcuttur.

Yalova Postası

Cumartesi salı çarşamba günleri Tophane rıhtımından kalkmakta olan Yalova postaları Ağustos 8 inden itibaren yapılmayacaktır. Buna mukabil 9 Ağustos cumadan itibaren haftanın cuma pazar günleri yapılacaktır.

Cuma postaları: Köprüden 8,30 da kalkarak Kadıköy tekmil adalar Kartal Pendiğe uğrayarak 12,15 de Yalovaya ve Yalovadan 17,15 de kalkarak 18,30 da Pendiğe gelecek Pendikten 18,40 da hareketle tekmil adalar ve Kadıköyüne uğrayarak 21 de köprüye gelecektir.

Pazar postaları: Tophane de Seyrisefain rıhtımından 9 da kalkarak doğru büyük adaya, burada Köprüden 8,25 de kalkan vapurdan diğer adaların aktarmasını alıp 10,10 da hareketle 11,40 da Yalovaya gidecek ve Yalovadan 17 de kalkarak Büyükadaya gelecek ve buradan diğer adaların aktarmasını verdikten sonra doğru Köprüye gelecektir.

SADIK ZADE BİRADERLER VAPURLARI
KARA DENİZ MUNTAZAM VE LÜKS POSTASI

Sakarya

vapuru 11 Ağustos **pazar** günü akşamı Sirkeci rıhtımından hareketle (Zonguldak, İnebolu, Sinop,Samsun, Ordu, Kireson, Trabzon, ve Rize iskelelerine azimet ve avdet edecektir.

Tafsilât için Sirkecide Mesadet hanı altında acentalığına muracaat. Telefon: İstanbul 2134

YELKENCI

Kara deniz luks ve sur'at postası

SAMSUN

VAPURU 9 ağustos **Çarşamba** günü akşamı Sirkeci rıhtımından hareketle doğru (Zonguldak, İnebolu, Samsun, Ordu, Gireson, Trabzon, Surme ve Rize) ye gidecektir.

Tafsilât için Sirkecide yelkenci hanında kâin acentasına müracaat. Tel. İstanbul 1515

KEFELİZADE HAMDİ VAPURLARI
Kara Deniz Postası

HİLÂL

vapuru 7 ağustos **Çarşamba** günü akşamı Sirkeci rıhtımından hareketle Zonguldak, İnebolu, Gerze, Samsun, Ünye, Fatsa, Gireson, Tirebolu, Görele, Vakfıkebir, Trabzon iskelelerine azimet ve avdet edecektir. Yük ve yolcu için Sirkecide yeni handa 1 numrolu acentesine müracaat. Telefon: İstanbul-3105

NAİM VAPURLARI
İZMİR - MERSİN postası

ADANA vapuru 8 ağustos **PERŞEMBE** günü akşamı sirkeci rıhtımından hareketle (Çanakkale, İzmir, Küllük, Bodrum, Rados, Fethiye, Antalya. Alâiye ve Mersine uğrayacaktır. Fazla tafsilât için Galatada Site Fransez hanında 12 numarada acenteliğine müracaat. Tel. Beyoğlu 1041

MÜZMİN YARALAR
YANIKLAR, İNTANI ÇIBANLARDA
SİKATRİN

MİDE HAZIMSIZLIKLARI
ŞİŞKİNLİKLER, GAZLERİ
EKŞİLİK ve YANMALARINDA
(SODO-GASTRİN)
Mustahzarı PEK TESİRLİDİR

ZAFİYETİ UMUMİYE
SİNİR ZAFİYETİ, ADEM İKTİDAR
VE NEKAHAT HALİNDE OLANLARA
NORO-FORTİN

Gillette bıçaklarının sağlam Sheffield çeliğinden mamûl ve yüzlerinin pek keskin bulunması her zaman müsterih olarak traş olabilmenizi te'min eder.

Yola çıkmazdan evvel bir paket almanızı derhatır ediniz.

Gillette

Nihayet açık görebiliyor.

Gözlüğünün adi camları yerine ZEISS PUNKTAL camlarını vazettirdiğinden beri açık görebiliyor. Nazar her nereye atfedilse bu camlar bütün satıhlarda eşyayı saf ve berrak görmenizi temin ve gözlerin tabiî hareketlerini muhafaza ederler.

Gözlükçünüzden

ZEISS Punktal

Camlarını isteyiniz

Gözleriniz için daha iyi cam tasavvur edilmez. ZEISS PUNKTAL camları bütün başlıca gözlükçülerde satılır. Gözlükçü, camların gözlerinize tamamile uygun olmalarını temin eder. 395 numaralı renkli PUNKTAL kataloğu Mümessili: Istanbul G. DİELMANN ve BİLL müessesesinden isteyiniz.

İlân

Balıkesir vilayetine tabi Tursunbey kazasının ala çam ormanının sukuldak kıtasından 3654-070 metro mikaba muadil 3160 adet devrik ak çam eşçar 20/8/929 tarihinde saat dörtte ihale olunmak üzre bir ay müddetle müzayedeye vaz olunmuştur talip olanlar Olbabtaki şartnamesinde muharrer yüzde on beş teminata ve ayrıca kudreti maliye ve ihtisasa ait vesaik ile komisyonu mahsusuna ve fazla malumat almak isteyenlerin iktisat vekâleti orman müdiriyeti umumiyesile İstanbul baş müdiriyet ve Balıkesir orman müdiriyetine müracaat eylemeleri ilân olunur.

Bursa kükürtlü kaplıcaları

Otel lokanta husus! parkı cazbantlı bahçesiylemüslim ve gayri müslim müsadeli misafirlerine /küşadedir.

- Veda hatırası -

(Büyük Kemal güneşi)nin şevkiyle

şen, şen :
[İstanbul] dan ayrılırken,
[Ankara] ya gidiyorum ;
[Çan Kaya] dır benim[turum]
hep o yerden doğar[nur]um!..

Florinalı Nâzım

Yeni neslin en büyük ve en meşhur şiir ve edep üstadı Florinalı Nâzım Bey

Güçel Istanbulumuza ve bütün üstad ve dostlariyle muhtelif mesleklerden tanıdığı münevver ve müvakkar simalara ve bütün kıymetli arkadaşlarına veda ve hürmetlerini arzederek bugün (Ankara) ya gidiyor.

Devlet demiryolları ve limanları umumî idaresinden:

Erzurum - sarı kamış işletme müfettişliği malzemesinin Trabzonda vapurdan tahliyesile gümrük muamelesinin icra ve Erzurum mağazasına sevk ve teslimi münakasası kapalı zarfla 28 Ağustos çarşamba günü saat 16 da Ankarada Devlet demiryolları binasında ypılacaktır. Münakasaya iştirak edeceklerin teklif mektuplarını ve müvakkat teminatlarını aynı günde saat 15,30 a kadar umumi müdürlük kalemine vermeleri lâzımdır. Talipler münakasa şartnamelerini bir lira mukabilinde Ankarada Malzeme dairesinden, İstanbulda Haydarpaşa mağazasından Erzurumda Eazurum işletme müfettişliğn inde tedarik edebilirler.

Heyecanlı güreş müsabakaları

Kadıköy Kurbalıdere Gazhane karşısında Çinaraltı mesiresinde Murteza pehlivanın idaresi altında her cuma alaturka güreşlere devam olunuyor. Geçen cuma icra edilen müsabaka, meşhur Arnavut Mülâyim pehlivanla yine meşhur Arslan pehlivan arasında 3 saat devam etmiş, nihayet bu iddialı güreş ehali tarafından berabere ayrılmıştır. Bunlardan başka baş altını Gazhaneli Hüseyin pehlivanla ortayı Şileli İsmail pehlivan almıştır. (9) ağustos cuma günü baş pehlivanların güreşleri ayırd olacağı ve daha bir çok pehlivanların iştirakiyle heycanlı güreş müsabakaları davam edeceği ilân olunur.

İkramiyeler: Başa 15, ortaya 6, küçük ortaya 3 liradır.

İSTANBUL VİLÂYETİ

DEFTERDARLIK ILANATI

Satılık farrika, fazla bahçe, iradli arsa

Göksuda baruthane caddesinde 3 No. beş katlı kâkir mühtaci tamir ve makine alat ve edevatı kısmen noksan dakik fabrikası ve Kandillide sira mahalde 2 No. 1 dönümden ibaret fazla bahçenin 5/7 hissesi ve Vani köyünde Vani caddesinde 16/8 4 No. 13500 ziradan ibaret iradlı arsanın 2784 N. hisseden 2332 hissesi sahiplerinin vergi borçlarından dolayı tarih ilândan itibaren 21 gün müddetle müzayedeye konulmuştur. Talip olanların İstanbul Vilâyeti idare heyetine muracaatları.

* * *

Salılık eşya ve Kok kömürü cirufu

Adliye anbarında mevcut koltuk, Masa, halâ taşları yazıhane, halı ve kilim parçaları, hurda demir ve saire gibi ceman 24 kalem eşyayı muhtelife ile tahminen 150 ton mıktarında kok kömürü cirufu, eşyanın 342 lira ve cirufun 150 lira bedel ve muhammenleri vardır. Ayrı ayrı müzayedeye konulmuştur. Müzayede 21 Ağustos 929 Çarşamba günü saat 15 te Defterdarlıkta yapılacaktır. (747).

* * *

Galatada deniz kenarında satılık arsa

Satılık Denizden Dolma Mahal Galatada Yeni cami mahallesinin Hacı Foti ve Fermeneciler sokağında bir tarafı müskirat fabrikasının yeri, bir tarafı Rali hanı, bir tarafı Şirketi Hayriye binası, bir tarafı Haliç denizile mahduttur No. 90/18, 20/20, 100 arşın 21 parmaktır. Muhammen bedeli 10,088 lira, müzayede kapalı zarf usuliedir. Talipler 757 liralık teminat makbuzlarile teklifnamelerini 12 Ağustos 929 Pazartesi günü İstanbul Defterdarlığındaki komisyona vereceklerdir. (680)

* * *

KİRALIK EV Anadolu Kavakta Macar caddesinde mükeddema torpil efradına mahsus 4 odali bina, senelik kirası 75 lira, müzayede 21 Ağustos 929 çarşamba günü saat 15 te Defterdarlıkta yapılacaktır. (720).

* * *

KİRALIK MERA VE MANDIRA Ayasağada 5000 dönüm mıkdarında, senelik kirası 540 lira olup 3 sene müddetle kiraya verilecektir. Müzaye de 21 Ağustos 929 çarşamba günü saat 15 te Defterdarlıkta yapılacaktır. (719)

* * *

KİRALIK ŞERBETÇİLİK MAHALLİ Rusumat Müdiriyeti umumiyesi alt katında, senelik kirası 74 lira, müzayede 18 ağustos 929 pazar günü saat 15 te Defterdarlıkta yapılacaktır. (700).

* * *

KİRALIK TARLA BALTA LİMANINDA Pire suyu üstünde vakıf bahçe yanında 16dönüm tarla ile ittisalindeki 9dönüm fundalık arazisi ceman 25 dönümdür, senevî muhammen bedeli 88 lira üç sene müddetle kiraya verilecektir. Müzayede 18 ağustos çarşamba günü Defterdarlıkta yapılacaktır. (701)

* * *

SATILIK İSİTİMBOT Aya kapıda gümrük mahallesinde No (5) muhammen bedeli 1500 liradir, müzayede 18 ağustos 929 pazar günü saat 15 te Defterdarlıkta yapılacaktır.

* * *

SATILIK AHIR, Unkapanında Üskübi mahallesinin Hisaraltı caddesinde No. 48/50 yeni, 40 eski, bedeli 4 sene ve 4 Taksitte verilmek şartiyla 700 liradır, müzayede 12 ağustos 1929 pazartesi günü Defterdarlıkta yapılacaktır. (596).

* * *

Sanmsun Vilâyeti Defterdarlığından: Samsunda Hançerli mahallesinde Gümrük caddesinde kâin üst kısmı yanmış alt kısmında 22 bap kâğir mağaza, ahırı müştemil ve on bin lira kıymeti muhammineli hane ve arsa 21 Ağustos 1929 tarihinde ihale edilmek üzre 21 Temmuz 1929 tarihinden itibaren bir ay müddetle ve kapalı zarf usulile müzayedeye konduğu ilân olunur.

Emvali metruke müdiriyetinden:

Emvali metrukeden mal satın alanların nazarı dikkatine

Maliye vekâleti celilesinin 10/3/29 tarihli tebliğatı umumiyesi mucibince bilumum taksitler senenin iki ayına inhisar ettirilmiştir. 1 — Mart ayı zarfında satılanların taksitleri her sene martında, eylülde satılanların taksitleri eylûl zarfında 2 — Nisandan Ağustos gayesine kadar olan müddet zarfında satılan emlâk taksitleri her sene eylûlünde. 3 — Teşrinievelden şubat gayesine kadar olan müddet zarfında satılanların taksitleri her sene martında tesviye olunacaktır. Bu müddetler zarfında mal satın alan müşteriler taksit bedellerini her sene Mart ve Eylûl ayları zarfında vereceklerinden taksitini vadesi hulûlünde tesviye etmiyenler için tebliğa ve bir güna küküm istihsaline hacet kalmaksızın derhal tahsili emval kanunu ahkâmı tatbik edileceği ilân olunur.

* * *

Beyoğlunda Taksim tramvay istasyonu karşısında 40 N. lu hanede mevcut bir çok zikiymet eşyayı beytiye halı ve saire 11-8-929 tarihine müsadif Pazar günü saat onbirde mahallen bilmüzayede satılacaktır.

Taliplerin yevm ve saatı mezkûrda mahallı satış komisyonuna müracaat etmeleri.

İrtihaller

Mustafa Seyfi paşa merhumun kerimesi ve Edirne eşrafından merhum Dumansız barut mucidi Cin İzzet paşanın halilesi Eda hanım efendi bir kaç günlük rahatsızlığı mütaakip terki hayai etmiştir. Cenazesi bu gün zevaldan evel saat on birde Aksarayda sinekli bakaldeki konağından kaldırılarak merkez efendideki aile kabristanına defn edilecektir,

Cenabı hak ailesine sabrı cemil ihsan buyursun.

Şehremaneti ilânatı

Fatih Dairei belediyesinden:

Unkapanında Hacı Halil Attar mahallesinin Yeni çeşme sokağında 5 eski 7 yeni emlâk numaralı 3 katlı ahşap hane ankazı kapalı zarf usulile Ağustosun 28 inci çarşamba günü saat 15 te satılacağından talip olanların teklif maktuplarını hamilen yevmi muayyende Daire Encümenine müracaatları ilân olunur.

* * *

Şehremanetinden : Bozdağan kemerinde taş odalar sokağında 11 numaralı hane yanında 25,40 metre murabbaı sahasındaki arsanın metre murabbaına 3 lira kıymet takdir olunarak satılmak için açık müzayedeve konulmuştur. Taliplerin şartnameyi görmek için her gün müzayedeye girmek için ihale günü olan 28 Ağustos 929 çarşanba günü levazım müdürlüğüne gelmeleri.

* * *

Elvan zade mahallesinin azaplar ve yeni sokakta 22-24 yeni numaralı çatıları müşterek iki dükkân enkazı:

Elvan zade mahallesinin azaplar ve yeni sokakta 10 veni numarali bir katlı harap hane enkazı:

Elvan zade mahallesinin azaplar ve yeni sokakta 8 yeni numarali iki katlı ahşap hane enkazı.

Balâda cins semt ve numaraları muharrer ebniye enkazının Ağustosun 28 inci çarşamba günü saat 14 te satılacağından talip olanların o günde daire encümenine müracaatları ilân olunur.

* * *

A. hisarı dairesinden: Kandillide Belediye deposunda mevcut müstamel yerli ve marsilya kiremidi halâ taşı küp basamak taşı hurda demir ve saire köhne malzeme Ağustosun 26 ıncı Pazar günü saat 15 te ihalesi icra edilmek üzere müzaydeye vazedilmiş olmakla yevmi mezkûrda pey akçelerile birlikte encümene müraeaatları ve mezkûr eşyayı da her gün fen baş memurluğuna müracaatla görebilecekleri ilân olunur.

Doktor
Mehmet Ali
Belsoğukluğu ve idrar yolları hastalıkları mütehassısı
Sirkeci tramvay tevakkuf mahalli No, 4

Müzayede ile satış

Ağustosun 9 uncu cuma ve 11 inci pazar gönleri sabah saat 10 da Beyoğlunda Tepebaşında İngiliz sefarethanesi köşesinde 36 numarali büyük otel Royalın 40 adet odalarının eşyaları müzayede suretiyle satılacaktır. Pek çok asrı vesair gayet güzel yatak odaları, salonlar, aynalı dolaplar, lavabolar, gardroplar, gece masaları, demir karyolalar, şezlong, sandalyalar, yazıhaneler, banyo takımları, portmantolar, çini sobalar, yaldızlı jardinyerler ve sair eşyai beytiye, Gayet güzel bir piyano Anadolu ve Acem halıları Pey sürenlerden yüzde 25 teminat alınır.

İ L Â N

Hazine namına mazbut 360 kilo salebin beher kilosu 210 ve 8 çeki meşe odunun beher çekisi 205 kuruş ve 3450 adet kestane çubuğunun beher adedi bir kuruş yirmi para ve 6 adet kökner direğinin beheri 251 ve 194 kilo kekik otunun beher kilosu 11 ve 330 kilo meşe kömürünün beher kilosu 3 ve 35 kilo ihlamur çiçeğinin beher kilosu 12 ve 15 çeki meşe odununun beher çekisi 205 ve keza beş çeki meşe odununun beher çekisi 200 kuruş bedelâtı muhammene üzerinden 25 - 8 - 929 pazar günü ihâle edilmek üzre müzayedeye çıkarılmıştır, talipleri kerestecilerde haliç orman idaresine müracaatları ilân olunur.

Ekonomi

Bulgarya Türklerinin telaşlı muhacereti

Varna 2 Ağustos — Son Bulgar statistikleri, memleket nüfusunu 5,5 milyon gösteriyor. Son Bulgar din ve lisan statistikleri, Türkçe konuşan islâm nüfusunu 800 bin kayt ediyor.

Bulgar statistiklerinin doğruluk yanlışlığı hakkında mütalaa beyan edecek mevkide değiliz. Resmi rakkamlarm, Bulgaryada nüfusun yedide birinin Türk olduğuna dair ifade ettiği esası şimdilik kabul ediyoruz.

Fakat acaba Bulgar nüfusu senede yüzde yarım arttığı halde Türk nüfusunda senede yüzde yarım artıyor ve yedide bir nispet sabit kalıyor mu?

Son üç senedir Bulgar Türkleri arasında çıkan yeni muhaceret cereyanmm şiddetine bakılırsa bu nispetin sabit kalmasına imkân yoktur!

Muhaceretin sebebi nedir? Tetkik edelim Ekonominin bir şubesi olan muhacerette modern nazariye şudur: Oturulan memlekette amele ücreti alçak, toprak neması alçak, sermaye faizi alçak olursa, yüksek ücretli, yüksek nemalı, yüksek faizli memleketlere müteveccih bir muhaceret başlar.

Bulgaryada böyle hal varmı? Şehirli ve köylü iki tip Bulgar Türkü dinliyelim:

Görüştüğümüz Bulgaryalı Türk köylüsü «Biz de arpa çıkar. Arpa para etmiyor. Fiatı günden güne düşüyor. İşittik ki Türkiyede arpa on kuruşmuş. Bizde bu fiat yok.» diyor.

Görüştüğümüz Bulgaryalı şehirli Türk de «Şehirde bir otomobil garajmda tamirciyim. Sanatım Bulgarlarmkinden üstün. Fakat bana ayda iki bin levadan fazla (otuz lira) ücret vermiyorlar. Ne yapsam, ne kadar sanat sahibi olsam bu parayı artırmak kabil değil. Yüksek ücreti kendilerine saklayorlar» diyor.

Sermayedara tesadüf etmediğimizden Türk sermayesinin faiz mıkdarı hakkında bir fikir alamadık.

Hulâsa olarak, ne köyde toprak neması, ne de şehirde iş ücreti memnun edici seviyedle değildir.

Bu ücret ve nema düşkünlüğünden ibaret ekonomik kuvvete, birde Türkiyenin haricen gösterdiği parlak manzaradan mütevellit manevî cazibe ile Bulgaryada gittikçe artan istiskalli muameleden ibaret politik kuvveti ilâve edersek, muhaceret amillerini toplamış oluruz.

Bugün muhaceret bir realste dir ve en usulsüz şekilde coşkunca ilerliyor. Ne kavuşulan memlekette, nede bırakılan memlekette teşkilât olmadığmdan, böyle muhaceretin nederece faydalı bir muhaceret olduğu çok teennî ile düşünülecek bir meseledir.

Bulgaryada Türk muhacereti izahı güç bir telaşa kapılmıştır. Bu telâş Türkü, menkul ve gayrımenkulünü süratle elden çıkarmağa sevkediyor. Bulgar ekonomi hayatmın menbaında bulunan mevki sahibi bir Bulgarın sözü doğru ise, satılan menkul ve gayrımenkuller yarı fiatla elden çıkarılmktadır.

Birde buna kavuşulan memleketteki hayat ve eşya pahalılığı ile bırakılan memleketteki hayat ve eşya pahalılığı arasındaki en aşağı yüzde elli farkı ilâve ediniz, işte o zaman muhacir servetinin söyle iki defa birbiri arkasına eridiğini daha iyi anlarsınız: Satıştan dolayı servetten yüzde elli kayp, levanm yarı iştira kabiliyetinden dolayı servetten bir diğer surette yüzde elli kayp.

Netice olarak diyebileceğiz ki, Bulgaryadaki Türklerin vatan değiştirmesi çok ehemmiyetli bir ekonomi teşkilât meselesidir. Bu değiştirmeden muhacir ve Türkiye için zarar çıkmaması, ancak, diğer memleketlerde olduğu gibi bizim de ekonomik esasa müstenit iki taraflı (muhacır teşkilâtları) vücude getirmemizle kabildir.

N.

* * *

GÜNÜN İKTISADİ HABERLERİ

JAPON SERGİSİ

Bu perşembe günü açılması mukarrer Japon eşyayi ticariye sergisinin açılmasş gene bir ay kadar teehkür etmiştir.

Serginin teehhürüne sebep teşhir edilecek malların ilân Japonyadan gelmemiş almamasıdır.

* **Borsa varidatı** — Yeni Borsa kanunu tatbikatı neticesinde borsanın varidatı artmaktadır.

Varidat ümit edildiği gibi ehemmiyet kesbettiği nazarı dikkatı alınarak Borsaya bir radyo makinesi vazedilerek bütün dünya borsalarile temas temin olunacaktır.

* * *

Kambio Borsası 6/8/929

İSTİKRAZLAR		
İstikrazı dahili	95	00 00
Düyunu muvahhide	194	75
İkramiyeli demir yolu	6	75
SENETLER		
İş bankası		
Anadolu demir yolu	11	95
I. Tramvay Ş.	22	40
I. U. S. Şirketi	77	00
I. Su Şirketi		22,00
I. Tütün A. Ş.	37	50
I. Değirmen Ş.	10	65
S. Değirmen Ş.		36.25
A. Çimento Ş.	7	05
I. Telefon Ş.	28	80
S. M. Ecza Ş.	28	50
Hayriye	4	75
	18	00

TAHVİLAT		
Anadolu D. Y. 1. T.	40,—	
Anadolu D. Y. 2. T.	40,—	
Anadolu D. Y. 3. T.	46,—	
Tünel şirketi	4,50,00	
Elektirik şirketi	455,00	
Rıhtım Şirketi.	16	75
H. Paşa liman şirketi	—	

ÇEKLER			
Londra	1015,00 00	Newyork	0,47 87,50
Paris	12 20,00	Atina	36 95,00
Cenevre	2 48,25	Roma	09 —,14
Bükreş	24 —,75	Amsterdam	1 19,25
Brüksel	3 43 ,50	Sofya	66 05,00
Prag	16 10,00	Berlin	2 00,50
Viyana	3 38 75		

* * *

Istanbul Hayvan Borsası 6/8/929

Diri satışlar

Cinsi	Adet	Kilo asgari	Kilo azami
Karaman	1525	23	30
Dağlıç	000	00	00
Kıvırcık	687	24	00 30
Kıvrı	030	26	26
Karayaka	—	—	—
Keçi	084	23	23 50
Sığır	018	10	12
Dana	11	15	15
Manda	8	10	10

Et satışları

Cinsi	Kilo fiatı Asgari K.	Kilo fiatı Azami K.
Karaman	39 00	58 50
Dalıç	33 54	40 56
Kıtkvcı	19 50	70 20
Kuzu	46 80	70 20
Karayaka	—	—
Keçi	06 00	00 00
Sığır	19 26	46 80
Dana	—	—
Manda	—	—

* * *

ticaret ve Zahire Borsası 6/8/929

Buğday	ASGARİ K. P.	ESGAR K. P.
Yumuşak		
Kırılca	0-00	18,20 17,10
Sert		00,00 00,00
Sert	0-0	18,30 16,10
Dolime	0-0	00,00 00,00
Yumuşak mahlut	-	—,— —,—
Sert		—·— —·—
Romanya	" -	—0 9 —,00
Bulgarletan	-	00,00 00,00
Tuzum	—,00 —,00	
Hububat		
Kuşyemi	22,— 22,—	
Un		
Ekstra Ekstra	1450,00	1280,00
Ekstra	1420,00	1200,00
Birinci yumuşak	1420,00	1240,00

Birinci sert	0000,00	0000,00
İkinci	0000,00	0000,00
Üçüncü	0000,00	0000,00
Razmol		
Kepek		
Paspal		

Zahire

Çavdar	13,35	13,30
Arpa	11,20	11 20
Mısır	00 00	00,00
Yulaf	09,00	09,00
Keten tohumu	00,00	00,00
Fasulye	00,00	00,00
Mercimek	—,00	—,00
Nohut	13,20	13,00
Börülce	00,00	00,00
Bakle	09,30	09,30

MİLLİYETİN ŞEHİR HABERLERİ

Vilâyette

Muamele vergisi

Sanayi birliğinin müracaatını Maliye vekâleti reddetti

Sanayi birliği haziranda alınmakta olan muamele vergisinin teşviki sânayi kanunundan istifade eden fabrikalardan mukassatan alınması ve yahut primler ile karşılık tutularak tecili için mâliye Vekâletine müracaat etmişti.

Mâliye Vekâleti dün Defterdarlığa gönderdiği cevapta buna kanunen imkân olmadığını bildirmiştir.

HACİZ KONAN FABRİKALAR

Yirmi kadar deri fabrikasına muamele vergisi vermediklerinden dolayı haciz konmuştu. Bu fabrikalar muamele vergisini verdiklerinden Defterdarlık haczı kaldırmıştır.

Yalnız bir fabrika vermediği cihetle eşyası satılacaktır.

VİLÂYETTE DAKTİLO

Vilâyet kalemlerinde münhal vuku buldukça daktilo bilenler tercihan alınmaktadır. Evrak kalemine yeni bir daktilo hanım alınmıştır.

MUHTELİF TAHKİKAT

Bir rüşvet, sinemada kazanç vergileri hakkındaki tahkikat devam etmektedir.

Kadın birliğinde

Kadın polis

Kadınlar birliği faaliyetine devam ediyor

Kadınlar birliği kadın polis meselesi için yeniden faaliyete geçmiş ve yeniden hükûmete müracaat etmiştir.

Kadın birliği yeni hey'eti idaresi bu mesele ile ziyadece uğraşmağa karar vermiştir.

Bu hususta kadın birliği idare hey'eti azasından bir hanım birliğin fikirlerini bir muharririmize şu suretle izah etmiştir:

Memleketimizde bir kadınpolisi teşkilâtı yapılması teklif olunduğu günden beri halkımızın bu mesele ile ne kadar alâkadar olduğunu, biz kadınlar umumiyetle görüyoruz. Bizim en mühim olarak telâkki ettiğimiz şey, Polis müdürümüz Şerif beyin gazetecilere vuku bulan beyanatında, kadın polislerinden çok istifade edileceğini söylemeleridir. Çünkü ancak kendileri sahibi salâhiyettir. Hatta Polis müdürümüz bu meseleyi okadar benimsemiş ve tetkik etmişlerdir ki, kadın polisinin vezaifini bile şimdiden tasnif etmişlerdir. Bu da ayrıca bizim için bir teşvik noktasını teşkil ediyor.

Asıl kanunen itiraz olunan şey şudur: Kadınların silâh istimal etmesi. Fakat biz silâh istimalini arzu etmiyoruz.

Bir kaç sene içinde kadın polis usulü bir çok memleketlerde kabul edilmiştir. Son gelen haberler Sofyada da kadın polislerin faaliyete başladığı bildirilmektedir.

Kadın polisinin vezaifi neden ibarettir? Kadın polisi temamile kadın ve çocuklarla alâkadardır. Meselâ sokaklardaki kimsesiz çocukların hayatı teftiş edilecek; parklarda, sinamalarda genç kızların hareketlerini yakından takip ederek, buralarda kazaya ve ahlaksızlığa vukuundan evel mani olmağa ğayret ederek, yahut cürüm halinde bulduklarını polis merkezine götürerek; kadın ticareti olarak şüphelendiği insanları ve evleri nazardan kaçırmayıp haber verecek emrazı zühreviyenin bulunduğu yeri kontrol edecek; her hangi bir cürümden mahkûm olan kadın ve çocukları hapisten mahkemeye götürecek ve hapis hanedeki hayatlarını teftiş edecek; şüpheli evleri ve insanları, intihar teşebbüsünde bulunan ve yahut bulunmak istitadında olanları gözden kaçırmayacak; kaza vukuunda yaralanan ve çiynenenlere iptidaî tedaviyi yapmak kabiliyetinde bulunacak; gizli kalan çocuk doğumunu ve çocuk ziyamı haber verecek...

Görülüyor ki, kadın polisinin vezaifi temamile kadın kabiliyetine uygundur. Madem ki medenî memleketlerin ekserisi kadın polisi ihtiyacını hissetmişler, medenî Türkiyede de bu teşkilâtın vücude gelmesi her halde elzemdir. Emin olmalıyız ki, kadın polisleri istikbal kadınlarının cemiyet hayatına hizmetleri itibarile ea değerli olacaklardır.

Sıcaklar!

Üç dört güü daha bu kahrı çekecekmişiz!

Şehrimizde sıcaklar gittikçe artmakta ve tahammül edilmiyecek bir şekil almaktadır.

Sıcaktan ceketi çıkaranlar yakalık ve kravatlarını takmıyanlar gitikçe çogalmaktadır.

Yeşilköy rasathanesinin verdiği malûmata nazaran dün güneşte hararet 62 ve gölgede 27 derece idi.

Bu sıcaklar memleketimizi istilâ eden düşüt tazyik devam etmekte olduğundan bir kaç gün daha devam edecektir.

POLİTE

Kim vurdu

Boşta gezen Yusufu gece vurdular!

Unkapanında Yeşiltulumbada oturan Yusuf gece evine giderken meçhul bir adam tarafından bıçakla ağır surette yaralanmıştır. Yusuf ifadeye gayri muktedir bir halde Cerrahpaşa hastanesine kaldırılmıştır.

RAKI YÜZÜNDEN CERH

Tavuk pazarında sıvacı Eğinli Ahmet ef. ile bakkal Faik ef. 100 dirhem rakı için kavgaya tutuşmuşlardır. Bu kavga neticesinde bakkal Faik Ahmet ef.yi iskemle ile başından Ahmet te Faiği bıçakla sırtından ehemmiyetli surette yaralamıştır.

FECİ BİR KAZA

Langada, Yeni mahallede oturan 9 yaşında Manol ile komiser muavini Ali Riza ef. nin oğlu 10 yaşında Naci Yenikapıda salıncakta sallanırlarken ip kopmuş yere düşen Manol beyni patlıyarak ölmüş Naci de hafif surette yaralanmıştır.

HAVUZDA BOĞULDU

Eyipte Cedit Alipaşa mahallesinde 98 numaralı evde oturan saatçi Şerafettin ef.nin kızı üç yaşındaDürriye dün bahçede oynarken havuza düşmüş boğulmuştur.

MAVNACI MEHMET ÖLDÜ

İki gün evel Galatada Hayati tarafından ağır surette yaralanan mavnaci Mehmet hastanede ölmüştür.

AZILI BİR HIRSIZ YAKALANDI

Kumkapı civarında müteaddit sirkatler yapan asker firarisi Ali dün gece arkadaşı Ahmetle beraber Telli odalar caddesinde Mığırdıçın dükkânına girmiş, eşya çalarken yakalanmıştır. Arkadaşı Ahmet kaçmıştır.

PARMAKLARI KESİLDİ

Dün gece saat onda, kömür amelesinden dilsiz Osman sarhoş olduğu halde Karaköy Aptullah efendi lokantası önünde Bebek tramvayına binmek istemiş, muvazenesin i kaybederek romorkun altına düşmüş, sol bacağı ile kolunun parmakları kırılmıştır. Merkum Sen Jorj hastanesine yatırılmıştır.

SARHOŞLARIN MARİFETİ

Halicioğlunda oturan Sabri, Malik gece Mardikin gazinosunda bir müddetve sezai isminde üç arkadaş evelki det oturduktan sonra buradan kalkarak bir otomobile binmiş ve Beyoğluna çikmak istemişlerdir. Lâkin yolda havay bir kaç el silah attıkları gibi şoför Halile de bıçak çekerek tehdit ettiklerinden yakalanmışlardır. Haklarında takibat yapılmaktadır.

PAPAS OYUNİLE HALKI SOYANLAR

Hasan, Asasi, Yani ve Avram isminde dört kişilik bir kumpanya dün Yüksek kaldırımda şemsiye üzerinde kumar oynatırlarken ve «papas bulan kazanıyor» diye oradan gelen geçenleri kumara teşvik ederlerken zabıta memurları tarafından yakalanmışlardır.

YENİ SİGARA FABRİKASI NEREDE YAPILACAK?

Tütün inhisar idaresi yeni yapılacak sigara fabrikabinası için tetkikat yapmaktadır.

Fbrikanın Hasköyde eski kızak mahallinde deniz kıyısında yapılması takarrür etmiş gibidir.

Yeni fabrika yapılınca eski fabrika binası depo olarak kullanılcaktır.

Yeni fabrikanın plâların yapmak mimarlar arasında bir müsabaka açıla

Bu fabrikada el işinden daha ziyade makine işine ehemmiyet verilecektir.

* **Kambiyo fiatleri** — Dün borsada İngiliz lirası (1016) kuruştan açılmış ve (1015) kuruşta kapanmıştır. İstikrazı dahilî (95) ten, Düyunu muvahhade (194,75) ten, (884) den muamele görmüştür.

* **Bir borsacının terkini kaydı** — Borsa acentalarından Terziyan Efendinin, teminat akçesi borçlarına mukabil tevzi edildiği için kendisinin borsadan kaydi silinmiştir.

* **Onbeş günlük tasfiye muamelesi** — Son on beş gün zarfında muamele gören tahvilâtın likidasyonu dün yapılmış ve bundan evelki tasfiyeye nazaran muamele miktarı (46,000) liralık kadar noksan olan bu tahvilâtın deposu (2,25) olarak tespit edilmiştir. Düyunu umumiye reporu (4,50), Rumeli tahvilâtı reporu (3) kuruştur.

* **Bankacılık tahsili** — Osmanlı Bankası tarafından açılan müsabakada birinciliği kazanan Bankanın Balikesir şubesi ikinci müdürü Müeyyet Adnan B. Paris, banka memurlarından Ahmet Galip B. Londra şubelerine staj için gönderileceklerdir.

* **Kibrit fabrikası için** — Sinopta yapılacak yeni kibrit fabrikası için Maliye vekâletile temas eden Tahir Kevkep B. dün şehrimize gelmiştir.

Fabrikanın Sinopta inşası kat'ileşmiş olup kibrit için lâzım gelen odun ihtiyacile meşgul olmak ve zından dağı ormanında tetkikatta bulunmak üzre teşkiledilen heyet Perşembe günü Sinoba hareket edecektir.

* **Ticaret odasında** — Antrepo işi için Ticaret odasında teşkil edilen [illegible] bugün toplanacaktır.

Emanette

Nümerotaj lâvhaları

Emaye mi veya Çini mi yapılacağı tetkik olunuyor

Cemiyeti belediyenin geçen içtimaında nümerotaj için icabeden tahsisat kabul olunmuştur. Emanet bu hususta iştihzarata başlamıştır. Sokak lavhaları ve numaraların emaye veya çiniden yapılması düşünülmekte olup bu bapta tetkikat yapılmaktadır Tetkikat bittikten ve bunlardan biri tercih olunduktan sonra bir münakasa açılacaktır.

FRANCALA NARHTAN FAZLA FİATLE SATILIYOR

Son günlerde bir çok yerlerde francalanın narhtan fazla fiatle satıldığı anlaşılarak 15 kadar esnaf tecziye olunmuştur.Buna rağmen francala ihtirmın devam ettiği ve bilhasa tablakârlarla ahçi ve lokantacıların bu hususta fazla ihtikâr yapmakta olduğu nlaşılmış yeniden bir kısım esnaf daha tecziye edilmiştir. Diğer taraftan Emanet zabitai belediye merkezlerine ve belediye dairelerine şiddetli bir tamim göndrerek francala ihtikârı yapanlarm takip edilmelerini ve gerek tablakârlarm ekmeklerde olduğu gibi francalaya da etiket koymalarını tebliğ etmiştir.

AÇIK YERLERDE BANYO

Halkın açık yerlerde denize girmeleri memnuiyeti hakında.

Şehremini Muhiddin bey demiştir ki:

— Denize açıkta girmek hakkındaki neşriyat hilâfi hakikattır. Yalnız hayat için tehlike teşkil eden yerlere girilmesi memnudur. Denize her kes istediği şekilde girebilir.Deniz hamamlarına girilmesi mecburiyeti yoktur. demiştir.

Şehremini muavini Hamit bey de bu hususta hiç bir beyanatta bulunmadığını söylemiştir.

AHÇILAR HAKKINDA NEŞET OSMAN BEYİN BEYANATI

Cemiyeti belediye azasından Hikmet paşanın Türk ahçiliği hakkında verdiği takrire dair kendisile görüşen bir muharririmize şehremaneti sıhhiye müdürü Neşet Osman B. demiştir ki:

— Henüz takrir bize gelmedi. Benim kanaatıma göre emanet ahçilik mektebini açmaktansa açılacak böyle bir mektebe müzaheret eylemelidir.

Önüne gelenin ahçilik edememesi için mektepten şahadetnamesi olmayanlara ahçılık ettirmemeliyiz.

Bizde ahçılık ötedenberi çok iptidaidir. Mutfağında fennî teşkilâtı olan, harareti tespit ve kullnacak malzemeyi fennî bir surette tefrik eden, ölçü, saat ve sairesi bulunan bir ahçi bilmiyorum. Evvelâ yemek pişirme meselesine fennî bir vaziyet vermeliyiz. Bundan başka her şeyden evel et, yağ meselesini halletmek lâzımdır. Bütün bu işlerin halledilmesi zannedildiği kadar kolay değildir."

Müteferrik H.

FORD FABRİKASININ MAKİNELERİ KURULUYOR

Ford antrepolarında yapılan tamirat ve tadilât bitmek üzeredir. Tamiratın bu ay nihayetinde biteceği ümit edilmektedir.

Tamir bittikten sonra gelen makinelerin kurulmasına başlanacaktır.

Mamafi inşaat biten bir kısımda makineler kurulmaktadır.

Fabrikanın tamamen fâaliyete geçebilmesi için daha dört aya ihtiyac görülmektedir.

KİLYOS TAHLİSİYE İSTASİYONU

Kiliyos tahlisiye istasyonunda tahlisiye müdürü umumisi yeni asrî bazı tertibat almaktadır.

Bu tertibat ve tamirat kış gelmeden evel nihayet bulacak ve bu suretle istasyon çok müvaffakiyetle iş leyebilecektir.

Tahlisiye müdiriyeti umumiyesi tecrübeleri çok muvaffakiyetli olan Şermüler raket tabancalarından ısmarlayacaktır.

MEKTEPLERE MÜRACCAT FAZLA

Bu sene yeniden mektebe girmek isteyenlerin adedi geçen senelerden fazladır. Ancak şimdiden müracaat edenlerin talepleri is'af edilmiyor.Mekteplerin bu sene ne mikdarda talebe alacakları yeni kadro tamamile tespit edildikten sonra belli olacaktır.

Bazi müracaatler de yanlış olarak yapılmaktadır. Doğrudan doğruya ve kâlete merbut bulunan mekteplerin için vilâyete müracaat ediliyor, bu yüzden bir çok muameleler cereyan ediyor.

Şehrimizde hiç kimsenin açıkta kalmaması için muktezi tedbirler alınmıştır.

OTOMOBİLLE SÜR'AT REKORU

Otomobille dünya sür'at rekorunu kırmak üzre İsviçreden şehrimize gel diklerini yazdığımız seyyahlar dün Mudanya - Bursa tarikile Diyarbekire hareket etmişlerdir.

MUZAFER PAŞA GELDİ

Hava kuvvetleri umum müfettişi Muzaffer Paşa dün mezunen şehrimize gelmiştir.

Rusyaya ihracat meselesi

İktısat vekili diyorki:

"928 senesinde sevkedilmesi icap eden miktardan kalan kısımların sevkine devam olunacak, iade edilen derilerimiz tekrar gönderilecektir.„

Tacirlerimie mühletin temdidi bizden ziyade Rusların menfaatine yarayacağını iddia ediyorlar

Rusyaya ihracat yapan tacirlerimizin maruz kaldıkları müşkilâtın izalesi için yapılan teşebbüşat neticesinde Rusların tüccara lâzımgelen teshilâtı göstermeği kabul ettiklerini yazmıştık. Dün bir gazetenin, Ticaret müdiriyetine ve Ticaret odasına bu hususta tebligat yapıldığma dair vukubulan neşriyatı üzerine alâkadarlar Ticaret müdiriyetine müracaat etmişlersede kendilerine henüz böyle bir tebliğ olmadığı bildirilmiştir.

Ticaret müdürü Muhsin ve Ticaret Odası reis vekili Necip beyler vaziyette bir tahavvül olmadığını söylemişlerdir. Dün şehrimize gelen İktisat vekili Şakir Bey, bir muharririmize demiştir ki:

— «Muahedenin icabatından olan kontenijan mallarm müzakeratına Ankarada başlanmıştır. Bu müzakerat neticelendikten sonra Rusyaya memleketimizden ihraç edilecek mevadın tevziatına mübaşeret edilecektir.

(928) senesinde Rusyaya sevkedilmesi icap eden miktardan kalan kısımların sevkine istisnaî olarak muayyen bir müddetin hitamına kadar devam edilmesi takarrür etmiştir.

Rusyadan iade olunan derilerden Türk malı olanlar tekrar gönderilecektir. Bu gibi sevkı teehhüre uğramış mallar için bir ay mühlet tayin edilmiştir .

Rusyaya ihrasat yapanlarm kazanç vergisine tabi tutulmamaları için icra edilen teşebbüsata gelince, bu, iki hükûmet arasında halledilecek ayrı bir meseledir.»

Rusyaya yapılan ihracatla alâkadar tacirler dün toplanarak son vaziyeti tetkik etmişler ve yeniden hükûmet nezdinde teşebbüsatta bulunmağa karar vermişlerdir.

Bunlar bütün müşkilâtın, kazanç vergisi meselesinden ileri geldiğini beyan etmektedir.

Alâkadarlar noktai nazarlarını şu suretle izah etmişlerdir:

— «İhraç müddetinin temdidinden Türklerden ziyade Ruslar istifade edecektir. Çünkü muayyen müddet zarfında Türk tacirlerinin gönderemedikleri emtia yoktur.

Yalnız müddeti zarfında gönderildiği halde Odesadan iade olunan deriler vardır ki onların da Türk malı olduğu anlaşılmıştır. Esasen müddeti zarfında gönderildikleri için bunların iadesi için bir mütlet tayin etmek Türk tüccarının lehine bir tedbir değildir. Yalnız Rusların muayyen müddet zarfında sevkedemedikleri mühim miktarda mallar vardır ki bunları artık sevk ve ithal hakkı ahıtnameye göre Türk tacirlerine intikal etmesi lâzımdir. Bu vaziyete nazaran Türk tacirlerinin hakkı iptal edilerek Rusların müddeti geçirmiş oldukların bakılmaksızın bu mallarm Rusyaya kendi taraflarından ithaline müsaade olunması Türk tacirlerinin zararınadır. Kazanç vergisi meselesi halledilmedikçe Türk tacirlerinin Rusyaya mal gönderebilmelerine ihtimal yoktur. Rus gümrüklerine yapılan resmî tebliğata göre, Türk tüccarı namına gelen bütün mallar kazanç vergisi mukabilinde cümlesinin müsadere edilmesi bildirilmiştir. Binaenaleyh her şeyden evel bu kazanç vergisi meselesinin halli muktazidir. Türkiyeden Rusyaya mal götürerek birinci ele satış yapan yani ticareti hariciye ile meşgul olan tacirlerin kazanç vergisi ile mükellef tutulmasi usule mugayirdir. Yalnız bu cihetin tavzihi bütün müşkilâtın halledilmesine kifayet edecektir.»

İktisat vekâleti, Ankarada müzakeresine başlanmış olan kontenijan malların kıymetleri ve müzakere edilecek diğer hususat hakkında lâzım gelen malûmatı Ticaret Odasından sörmuştur. Rusyadan geri gönderilen derilerin sevki hakkında Ticaret Odası tarafından İktisat vekâletine vukubulan müracaata dün cevap gelmiştir.

Ticaret Odası erkânı bu hususta ketumiyeti muhafaza etmekte ve şimdilik bu hususta yapılacak bir muamele olmadığını söylemektedir.

Adliyede

Fransız sefareti

Esrarengiz sirkatın failî acaba kim?

Bir müddet evel Tarabyada Fransız sefarethanesinde vuku bulan şirkat hadisesinin tahkikatı. Adliye intikal etmiştir. Bundan iki buçuk hafta evel sefarethane müşteşarının ikamet ettiği dairaye pencereden bir hırsız girmişti. Hırsız odada yatan İngiliz mürebbiyenin bavulunu açarak içindeki el çantasını aşırıp yine pencereden kaçmıştı. Bu çantada kiymetli bir altın saat, bir bilezik ve bin lira kadar nakit bulunuyormuş.

Tahkikata dördüncü müstantik Salih Bey vaziyet etmiştir. Fail henüz meçhuldur. Mürebbiye o gece uyandığı zaman bir elektrik şuar içinde duvarlarm üzerinde birisinin gezindiğini görmüş,bu şuai şirketi hayriye vapurlarının projektoru zannetmiştir. Şüphe üzerine sefaret bahçevani iştecvap edilmiş fakat alâkası olmadığı görülerek serbest bırakılmıştır. Geçen senede ayni binada bir sırkat daha olduğundan bu sırkatında sefaretin dahili tahsimatını bilen bir adam ve belki ayni adam tarafından yapıldığı hissini vermektedir. Bununla beraber hırsızlığın yapıldığı akşam dişardan bir islik sesi eşitilmesi bu işin iki kişi tarafından yapıldığı zannını tevlit etmektedir.

Sefaret kavasindan ve diğer bazı memurlardan malûmat alınmıştır. Tahkikat ehemmiyetle tamik edilmektedir.

TAYYARE PIYANKOSUNU AŞIRAN İSTEPAN

İstepan isminde bir sırkat maznununun muhakemesine birinci ceza mahkemesinde başlanmıştır. Mevcuden muhakeme edilen maznun bir kömürcü dükânından tayyare piyanki bileti çalmakla maznundur. Maznun biletin kapı önüne düştüğünü orada bularak cebine kopduğunu söylemiştir. Heyeti hükime müzakereden sonra cürmün Sulh mahkemesi mevadından olduğuna binaen ademi selahiyet kararı verdi.

ADLİYENİN ENSESİNDE OTURUYORMUŞ

Birinci Ceza mahkemesinde cereyan eden bir muhakeme esnasında Gülşen isminde bir şahitdinlenmiştir. Reis alelûsul şahide ikametkâhını sorduğu zaman şu cevabı almıştır:

— Adliyenin ensesinde oturuyorum. Bu cevap üzerine reis sualini müteaddit defalar tekrarlamış fakat hep ayni cevabı almıştır. Bu esnada samiin arasında fısıltılar ve gülüşmeler olmuş nihayet şahidin Adliyenin arkasında oturuyorum demek istediği anlaşılmıştır.

Tren kazası

Çatalcada iki tren çarpıştı iki ağır bir hafif yaralı var

Evelki gece Çatalca şimendifer istasyonunda iki ay kadar evel Geyvedekine müşabih bir kaza olmuş ve çok vahim neticeler verebilmesi muhtemel olan bu kaza bir hüsnü tesadüf eseri olarak ancak iki kişinin ağırca ve bir kişinin de hafif yaralanmasile atlatılmıştır.

Bu tren kazası şu suretle olmuştur.

Çatalca istasyonunda kavun ve karpuz yüklü vagonlardan bir katar teşkil edilirken Edirneden gelen 65 numaralı marşandiz treni istasyona gellir. Hattım makası üzerinde bu teşkil edilen katarın makas üzerinde olduğunu farkına varmıyarak 65 numaralı katara yol veriliyor.

Karanlıkta pek anî olarak yolda önünde bir katar gören 65 numaralı tren makinisti Nureddin efendi freni sıkamıyor ve iki tren yekdiğerile müsademe ediyor.

Müsademe neticesinde 65 numaralı tren makinisti Nureddin efendi başından kırılan camlarla ayni katarın şef treni de basamaktan sademeden düşerek kolundan ağır yaralanmış ve ayağı kırılmıştır.

Öteki katar makinisti Halil efendi de hafifce yaralanmıştır.

Kazanın müsebbibi hakkında tahkikat yapılmaktadır.

Ercümet Ekrem bey

Matbuat umum müdürü Ercüment Ekrem Bey, dün Ankaradan şehrimize gelmiştir. Ercüment Ekrem Beyin Prağ sefaretine ve onun yerine de sabık Anvers şehbenderi İsmail Hakkı Beyin tayin olunduğunu bir gazete yazmıştı.

Tahkikatımıza göre Ercümnt Ekrem Bey elyevm matbuat umum müdürüdür ve başkası da bittabi tayin edilmiş değildir.

İrtişa tahkikatı

Dün Ankaradan gelen müddei umumî Kenan B. irtişa meselesi hakkında Istanbul mustantıklığı tarafından ademi salahiyet kararı verildiği hakkındaki neşriyatın doğru olmadığını, tahkikata devam edilmekte olduğunu söylemiştir.

Kenan Bey geldi

Bir kaç gün evel Ankaraya giden İstanbul müddei umumişi Kenan B. dün avdet etmiştir. Kenan B. Çamlicadaki evine gitmiştir.

Kenan B. Ankarada bulunduğu müddet zarfında vekâletle temas etmiştir. Bu temaslarda irtişa meselesi tahkikatının ve Adliye kadrosunun mevzu bahsolduğu tahmin edilmektedir.

Fikir, Mizah, Hikâye. Roman, Sahifesi

Milliyet

ASRIN UMDESİ "MİLLİYET,TİR

6 Ağustos 1929

BUGÜNKÜ HAVA

Dün en çok hararet 27 en az 20 derece idi, Bugün hava ekseriyetle açık olacak rüzgâr garbi mutedil esecektir.

FELEK

SAİRİ AZAMIN BİR SÖZÜ

Abdülhak Hamid Beyfendi geçenlerde, «Hamidin şiirleri sabun köpüğüdür» diye neşriyat yapan bir gazetenin sahibini görür, hal hatırdan sonra :

— Canım, sizin gazetede benim şiirlerim aleyhinde zazılar cıktı, onları sabun köpüğü olarak gösterdiler. Nedersiniz?

— Vallahi efendim, benim haberim yok iken çıkmış, demiş.

— Ya demek sizin haberiniz olmadan gaztenize yazı girebiliyor. O halde onu yazanlara lütfen söyleyiniz: Sabun köpüğile dimağlarını temizlesinler. . .

Bu söz üzerine gazeteci şakkışefe etmeden acele acele uzaklaşmış.

AHÇI MEKTEBİ!

Alem işin alayında. İşin ciddî tarafını gören yok. Emanetin bir ahçı nektebi açması hakkındaki teklif pek ruyi kabul görmedi gibi. Halbuki, Türk Mutbağı artık kaybolmaktadır. Şimdi eskisi gibi konak mutpakları yok ki ahçı yetişsin. Her halde Türk yemeklerinin kaybolmaması için bir şey yapmalı, mektep mi olur, sergi mi, müsabaka mi? her halde bir hareket lâzımdır.

AMAN MEMUR OLAYIM DEME!

Dün bir arkadaş sıcaktan şikâyet ederken anlattı:

— O kadar terliyorum ki don ve pantalon sırsıklam oluyor ve oturduğum iskemleye yapışıyorum, eğer sıcaklar böyle devam ederse yakında ayağa kalktığım zaman iskemlemde birlikte kalkacak, yani oturduğum iskemleyle yekvücut olacağım.

Bir hazır cevap hemen yapıştırdı:

— Aman memur olayım deme!

NASIL SEVERSİN!

1 Ağustos tarihi de bütün dünyada sükûn ile geçti. Artık komunizm masalını dinleyecek kimse kalmadığı anlaşılıyor. Dünyayı sulhu saadete kavuşturacağını iddia eden komünistlerden biri 1 Ağustosta ustasını bıçakla öldürmüş, sordukları zaman:

— 1 Ağustos nümayişini yapamadığımızın intikamını aldım, demiş. Allah aşkına olsun böyle canavar ve böyle canavarca fikir nasıl sevilir?!

FELEK

Memleketimize nasıl para girebilir?

"Madenlerimiz„

Petrollerimiz ve müştekâtı.— Türkiye arazisi ilmülarz teşkilâtı itibariyle petrol sahalarına sahiptir. Evet Anadolunun hemen bir çok yerlerinde petrolifer sahalara, hatta istihsal ve istihlâk olunmuş petrol madenleri asarına tesadüf olunur. Belki madenlerimizi tanımıyanlar bu sözlerimi biraz fazla nikbinliğe belki de mübaliğaya hamledeceklerdir. Fakat hakikat olduğunu temin ederim. Şimdi Anadolu petrollarimizi cenup, şimal petrolları ve müteferrik madenler olmak üzre üç kısım üzerinden mütalâa edelim:

Cenup petrolları — Siirit ve havalisini cenup kısmı olarak kabul ediyorum. Bu mıntıka Botan irmağından civarında başlayan sert kalker tabakati ile kapalı olup cıvar tabakalarda kül ve esmer renkte (Şist, Konglomera, Gre) tabakatına tesadüf edilmektedir. Kötemis köyünün karşısında ve botan irmağının sol sahilinde bir petrol madenî bulunduğu mervi olup suların azalmakta olduğu Ağustos ve Eylûl aylarında neft sızıntılarına rast gelindiği cıvar halkı tarafından mervi isede bu iddianın hakikati bir heyeti fenniye marifetiyle tesbit edilmiş değildir. Şırnah kaza merkezinden Cezirei ibni Ömere giden yol üzerinde betomlu Şist tavazzuatına rast gelinmektedir. Bırke köyünün vadi menbaina doğru beş kilometre sırtlardan beş, altı yüz metre mesafede çayın sol sahilinde üç santimetre kalınlığında ham neft tabakasına tessadüf edilmektedir. Bu görülen ham petrol seyyal ve siyahımtırak, nefti rengi haiz olmaktadır. Bu menbaın 300 metre şarkındada ikinci petrol sızıntısı bulunduğu söyleniyorsada yaz mevsiminde görülen bu hadise bir heyeti fenniyece tesbit edilmemiştir.

Sifrik köyü civarında rast gelinen yarım metreden üç metreye kadar beton tavazzuatı bu arazinin de mühim petrol ihtiva ettiği kanaatini tevlit etmektedir. Bu civarda şimdiye kadar kimse imtiyaz talebinde bulunmamış isede millî mücadele esnasında ocivarı dolaşan mösyö Garnjan riyasetinde Fransız heyeti ilmiyesi taharri ruhsatı talebetmiştir.

Bir az daha Cenuba doğru inersek Harbul petrollarına tessadüf ederiz Harbul petrolları pek eski zamanlardan beri malûm oluptakriben 1295 - 1300 senelerinde Basra havalisinde sefer eden vapurlarda kömür makamında kullanrlmak üzre bahriye memurları tarafından işledilmiş, Harbul ile Dicle nehri arasında yapılan yol ile Dicleye ve sonra keleklerle Bağdata sevkedilmiştir. Umumi harpten bir az evel Satndartovil şirketi Harboluda içine almak şartiyle vasi bir sahade imtiyaz talebinde bulunmuştur.

Harbuldan on beş kilometre Cenuba doğru inecek olur isek Zahonun beş kilometre şimalinde Zaho petrollarına tessadüf edilmektedir. Umumi harpte giden ilmî heyetler buraya çok ehemmiyet vermişler ve son zamanlara kadar harbı umumide açılan 15 - 20 metro derinliğindeki kuyulardan istihsal olunan petrollarla Sirit, Cezire, Mardin havalisi ihtiyacı temin edilmiştir.

Bundan daha Cenuba inecek olur isek Musul petrolları ile karşılaşırız. Bu arazi hakkında da Geolojik malûmat mefkut isede bu menbaların zenginliği iptidaî istihsalât ile tebeyyün etmiştir. Bugün saltanat hükümetinin yıllarca istifade etmediğimiz bu zengin havzayı İngilizler artık emmeğe başlamışlardır.

Fakat Musuldan bahsederken ufak bir tarihçeyi de yapmağı Türk kardaşlarima karşı bir borç telâkki ederim. Musul ve Bağdat petrolları çok eski zamandan beri malûmdur. Bu zenginlik Sultan Hamidin kulağına ancak 1306 senesinde vasıl olmuş ve hemen o vakit kanun mahiyetinde olan bir iradei seniye ile bunların hazineyi hassaya aidiyetini emreylemiştir. Hazinei hassada evvelâ Anadolu - Bağdat demir yolları şirketi ile bir mukavele yapmış, fakat bilâhere şirketin mukavelenin yirmi ikinci maddesine ademi riayetinden feshedilmiş isede Almanlar harbı umumide bidayetine kadar Musul petrollari üzerinden hak talebinden fariğ olmamışlardır. Mahaza hazineyi hassa bu müddet zarfında bazı menafi teminine de muvaffak olmuş, yâni muhtelif bir seneyi tecavüz etmemek üzre 500 - 1000 altın bedeli icar mukabilinde mültezimlere ihale etmiştir. Mültezimler de bittabi gayet basit usullerle taktir ve tasfiye ameliyesiyle petrolleri civar piyasasına çıkarmışlardır.

İngilizler Musul petrollerine çokdan beridir göz dikmişlerdi. Almanların hazinei hassa ile mukavelesini hiç bir zaman çekememişlerdir. Ve nihayet İngiliz hariciye nezaretinde 19 Mart 1914 tarihinde bir itilâfname imzalamışlar ve Musul petrollarini işlemek üzre % 50 Dary gurubu, % 25 Doyçe Bank, % 25 Anglo Sakson petrol kumpanyasından müteşekkil The Türkish Petroleum Co. Törkiş Petroliyum şirketini teşkil ederek 30 Mart 1914 tarihinde "Saltanatı Seniye" hükûmetinden imtiyaz talebinde bulunmuşlardır.

Umumî harbın zuhuru üzerine herkesce mâlûm vekayı ve şekilde tebdil etmiştir. Musul petrolleri içinde en ziyade iştihar eden Giyare, Zaho, Şirkattır.

Musul petrollerinin bu kadar zenginliğine rağmen Saltanat üzerindeki uzun senelerde işlememesinde kanaatimce en mühim iki âmil vardır. Birincisi: Fazla menafii şahsiye teminiyle süslenmiş, Saltanat devrinin teseyyübü, ikincisi de: Alman - İngiliz iktisadî rakabetinin doğurduğu siyasî entrikalar.

Şimal petrolleri — Şimali şarkiye gidecek olursak Van vilâyetinin Barğiri kazası dahilinde Gürzot petrol menbaına tessadüf ederiz. Petrol menbaına tesadüf ederiz. Pekilometre cenubunda ve 2100 irtifaında Neftlik deresinde bulunmaktadır. Bu mahalin imtiyazını 328 tarihinde 365 hektarlık bir saha dahilinde olmak üzre müşir Fuat Paşa almıştır. Harbı umumide işgal esnasında Ruslar bu sahade muhtelif teşebbüslerde bulunmuşlar ve istifade etmişlerdir. Bundan bir kaç sene evel Müşir Fuat Paşa, madenini bir Fransız gurubuna satmağa teşebbüs etmiş, Fransızlarda Granjan isminideki zatın riyasetinde bir heyeti ilmiye göndermişlerdir. Bu heyeti ilmiye muhtelif açılmış kuyulara rast gelmişlerse de hepsi çökmüş vaziyette bulunduğundan yalnız 10 metre kadar derinliğinde olan bir tanesinde petrol tesadüf etmişlerdir. Mezkûr kuyudan alınan numune seyyal bir halde olup rengi koyu neftidir. Lezzeti ve kokusu petroldür. Suhuletle yandığı zaman fazla iş brakarak petrol rayrhası neşreder. Kuyu beş metre kalınlığında Konglumera tabakası içinde olup yağ tabakasının altından hamızı karbon intişar etmektedir.

Biraz daha şimale çıkacak olur isek Erzurum vilâyetinin cenubu şarkisinde Palandöken mevkiinde Yildırım dağlarının Aras çayı mailesinde sathı bahre nazaran 2005 irtifaında katranlı petrol menbaı vardır.

Katranlının şarkı şimalisinde Hasankala petrollerine rast geliriz. Bu menba Hasankala şehrine 600 metre mesafede olup tahminen saniyede üç litre kadar 45 santigrat hararette hamizi karbon gazatı ile birlikte koyu ve lüzücetli neft, kuyunun köşesinde toplanmaktadır. Bu neftin rengi sarıya mütemayil olup el ile temasında şiddetle yapışır, tathiri müşküldür. Civarda yirmiyi mütecaviz menbalardan hamizi karbonlu sıcak su intişar etmektedir.

Bu maden için Balasanyan isminde bir maden mühendisi 329 tarihinde taharri ruhsatı istemiş isede takibat lâzimede bulunmadığından hakkı mefsuhtur. İşgal esnasında Ruslar burada da çalışmışlar, 30 metre kadar sondaj yapmışlardır. Ruslar, rücatleri esnasında bütün taharri tesisatını tahrip etmişlerdir.

Bundan başka Bayburt kazası dahilinde bunlar kadar ümitbahş olmayan Aşağişemel neft sızıntıları vardır.

Şimal petrollerimizin en ümitkârı katranlının garbı şimalisinde temdidi mukarrer Erzincan - Erzurum demir yolu üzerindedir. Bu menba çok eski zamanlardan beri malûm ilk sayi teşebbüsü işgal esnasında Ruslar tarafından vaki olup taharri ameliyatı enkazından ufak bir kuyu dahilinde neft sıyrıntıları görülmektedir. Civar arazi: Konglumera, Gre, Şistbitümö etraftaki tuzlu su ve alçı taşları ile petrol teşekkülâtına çok müsait emareler arzetmektedir. Bilhassa Gürzot madenine giden Granjan pek fazla alâka göstermiş,imtiyaz almak istiyen Erzurum belediyesiyle anlaşmak istemiştir.

Ruslardan sonra bu madene alâka gösteren 336 senesinde ordumuzdur. Ordumuz tarafından Rusyadan 337 senesinde mütahassıslarla beraber 19 vagon yükü olmak üzre alât ve edevat getirtilmiştir. Celbedilen malzemeden dört tonu madene isal edilmiştir. Ciheti askeriyece celbedilen mütahassılar marifetiyle mezkûr menbadan alınan iptidaî bir tasfiye ve taktir ile lambada yakılmıştır.

SADREDDİN ENVER

Maarif hareketleri

Beynelmilel Terbiye kongreleri

Cinevreden

Bu ünvan altındaki yazılarımızla güddüğümüz yekâne maksat memleketimizin haricinde ve bilhassa çok canlı fikir ve irfan kaynağı olan terbiye kongrelerinde cereyan etmiş olan karakteristik münakaşaları, fikirleri alâkadar karilerimize bildirmektedir. Avrupa zaman zaman birçok devirlere ve cereyanlara sohna olur. Meternik devri, Napolen devri, Benevolan burjuvasi devri v. s. gibi bir çok devirler gelip geçmiştir. Yirminci asır ve bilhassa umumî harbi takip eden seneler Avrupada yeni bir devir açmıştır. Bu devir, Terbiye devirdir. Avrupa ve Amerikanın her tarafında bebeklerden ihtiyarlara kadar her kesi yeni bir terbiye havasi içinde bulundurmağa çalışıyorlar. Bu hava «Fraternite humaine» dedikleri insanî kardeşlik havasıdır. Kongreler de bilhassa bu gayeyi takip etmektedirler.

Cinevrede bu sene iki terbiye kongresi toplanmıştır. İlk kongre temmuzun 24üncü günü büyük Karlton otelinin mütena salonlarında Kolombia darülfununu mezunları arasında oldu. Professör Monroe'nun başlangıç nutkuyla açılan bu kongre, beşeriyet tarhinin büyük terbiyesi olan ve kongrenin toplandığı şehirde doğmuş bulunan Jean Jack Rousseau'nun yadile, ve terbiyeciliğin yüksek mefkûrelerini temsil eden prensiplere sadakat ve merbutiyeti m[illegible]zammin bir misak ile açılmış, içtimaın maksat ve mahiyeti izah edilmişti.

Bunu muteakip muhtelit murahhaslar kendi memleketlerinde ki maarif meselelerini ve tecrübelerini anlattıla.

Alman mekteplerinin en mühim meselesi olarak, genç neslin eski imparatorluk amanelerinden uzak demokratik bir muhit içinde yetiştirilmesi lüzumu karşısında yeni fikirlerle yetişmiş kâfi derecede muallim bulunduğu gösterildi. Diğer mekteplere ait terbiye meseleleri arasında Japonya ile Çekoslovakyadaki alelumum bütün memleketlere şamil umumî bir dertten bahsedildi. Bu dert Orta mekteplerin sadece kültür veren tahsil ile yetiştirdiği fazla miktardaki gençlerin kendilerine göre iş bulamamaları içtimaî nizam için bir tehlüke teşkil ettiğidir. Münakaşa esnasında buna çare olarak Orta mekteplerde meslekî tedrisatı çoğaltmak faideli olacağı gösterildi. Bu günkü medeniyet bir makine ve sanayi medeniyeti olduğundan ona intibak için el işini makine işine ferdî sayı toplu çalışmağa terketmek ve bu yeni hayatin yeni şartlarına uymaya ihtiyaç vardır. Bunun için de mekteplerde büyük sanayı devrinin terbiyesine ve mesleğî tedrisata ehemmiyet vermelidir. Maasır medeniyetin en mühim bir farkası olan içtimaî iş bölümü ancak bu suretle paydar olabilir.

Avrupa milletlerinden bazılarının mümessillerini müteakip Türk muallim mektepleri hakkında bir musahabe yapmakta bana teklif edilmişti. Memlekete verdiğimiz yeni terbiye istihalesinin demokratik bir devlet sisteminde ifa edeceği rolden ve bu yeni prensiplere göre muallim yetiştirmek hususunda ki sayiin ehemmiyetinden bahssettim. Munakaşa başladığı zaman yazı inkilâbımızdan da bahsedildi, ve nasıl bir muvaffakiyetle tatbik edebildiğimiz soruldu. Bu teşebbüsün geniş bir mikyasta muvaffakiyet kazandığını izah ettim. Bu mevzudan sonra da mekteple aile arasındaki münasebet geçıldı. Yeni mektep aileye nisbeten pek ileri gittiğinden arada hasıl olması zarurî olan boşlugu izale etmenin en mühim çaresi olarak halk terbiyesi faaliyetile birlikte ebeveyin - muallim cemiyetleri tesisi tavsiye edildi.

Orta tedrisat hakkında ki münakaşalarda vasıl olduğumuz netice mekteplerimize yunanca ve latinca aynen değilsede bu lisanlardaki klassik eserlerin lisanımıza nakli süretile idhali munasip olacağı merkezinde idi. İlâveten mektep proğramlarının muhtelif meslek ve istidatlara göre ihtiyarî derslere ayırmanın temin edeceği faidelerden bahsedildi. Filhakıka bu sayede kendi istidadına göre daha çok inkişaf edebilen ve yeni medeniyetimiz için daha kabiliyetli olan gençler yetiştirilmesi mümkün olacaktir.

Konferansda terbiye fakültesinin divan reisi milyoner M. Macy ile yan yana düştük. Arheoloji ile meşgul olduğundan, Türkiyede birkaç defa dolaşdığını söyleyerek az zaman zarfında orada yapılan islâhat ve değişikliği tarihin hiç bir devrinde hatırlamadığını ve Mustafa Kemali beşeriyetin yetiştirdiği bir iki müstesna hılkatten birisi olarak kabul ettiğini çok setayişkâr bir lisanla anlattı. Ancak Türkiyede ki bu büyük inkilâbin ebedileştirilmesi maarifle, mektep hocasile mümkün olacağini teyit etti.

Konferansımız üç gün böylece enteressan mevzular üzerinde musahabelerle geçti. Ayni esaslar dahilinde beynelmilel hislerin ve fikirlerin mubadelesine vasıta olan bu toplantıdan büyük bir istifade ve tehassüsle ayrıldık.

Bunu takip eden umumî beynelmilel terbiye kongresinden diğer birkaç makalemizle bahsedeceğiz.

MEHMET SAFFET

Mektepliler müsabakası

Son zafer

13 üncü haftanın 4 üncülüğünü Musevî Lisesinden Sadık Hüseyin Bey kazanmıştı. Bu yazı şudur:

Bence bu haftanın en mühim haberi muhtelit takımımızla Ennadi'yül Ehli takımı arasında yapılan maç ve galibiyetimizle neticelenmesidir.

Çünkü böyle çetin bir maç epey müddettenberi İstanbulda yapılmadığından, bütün futbolcılarımızı meşgul ettiği gibi İstanbul halkını da pek yakından âlâkadar ediyordu. Büyük bir farkla Fenerin mağlubiyeti bütün bu halk kütlesini müteessir ve meyüs etmişti. Gene Galatasaray, hakim bir oyun oynamasına rağmen bu meyüş gönülleri neşelendirmeğe muvaffak olamadı; fakat hiç olmazsa muhtelit takim için, galibiyet ümitlerimizi yüzde yüz artırdı. Onun içindir ki herkes: «Artık bu sefer galip olacağız» temennisini izhar ediyordu. Şimdi arzular yerine geldi, gönüller neşelendi. . . Bilnesile galip muhtelit takıma teşekkürler ederken, bu zaferde biraz da neticeyi heyecanla bekliyen halkın hissesi olduğunu unutmiyalım!

Halk sütunu

Şark şimendiferleri

Şark şimendifer kumpanyası temizliğe hiç riayet etmiyor üçüncü mevkiler âdeta oturulmıyacak derecede pis camlar perdeler yok.

Üçüncü mevkilerde oturanlar insan değilmi? Kanepeların üzerinde müba lağaşız bir aylik toz var. Bu yüzden elbiseler leke içinde kalıyor pençere kenarlarında halâ kalkmayan eski haflerle yazılmış levhalar var. Bu haller herkesin gözüne batıyor fakat kumpanyanın nazarı dikkatini celp etmiyor. Sonra kumpanya Memurlarına ehaliye karşı biraz nezaketli olmalarını İhtar etse fena olmaz.

Bakirköy, İstanbul caddesi 18 numeroda

KEMAL

Küçük Hikâye

Sıkılgan koko

- Fransız hikâyesi -

Prens Koko, koca bir adam oldu.

Güzeldi, yaşı on - dokuzdu.

Böyle böyle omuzları, böyle böyle pazıları vardı.

Yaman bir gençti, fakat. . . .

Malûmya her şeyin bir fakatı vardır. Fakat, Prens Koko sıkılgandı. Amma nasıl biliyor musunuz? . . . Çok sıkılgandı. . Taşralı bir kız kadar mahçuptu. . . .

Genç kadınlar, Prens Kokonun karşısında, vecde geliyorlar, heyecana, helecana kapılıyorlar; velhasılı kelâm, ağızları nın suyu akıyordu.

Bilhassa, tüccaranı mutebereden birinin karısı vardı ki, kabil olsa, Kokoyu bir yudum su gibi içecekti. . .

Amma Prens Koko oralarda değildi. Kadının halinden hiç bir şey anlamıyor, sezmiyor, kendisine karşı olan aşkı kavramıyordu. . . . .

Kadın kendi kendine:

— Bu çocuğu zorla yola getirmeli! diyordu.

* * *

Bir akşamdı. . .

Temmuzun sıcak, lekesiz, saf rüzgârsız ve havasız bir akşamıydı.

Tüccaranı mutebereden olan zat, işlerini tanzim için dışarı gitmişti. Karısı bundan istifade edip, Prens Kokoyu davet etti. .

— Bahçeye çıkalım mı?

— Hay hay!

Bahçeye çıktılar.

Havadan, sudan, olup olmıyacak şeylerden konuşa konuşa dolaşmağa başladılar. . .

Tesadüf bu ya. . . Böyle dolaşırken, bahçenin ıssız, kuytu, sık ağaçlı bir köşesine geldiler.

— Oturalım mı?

— Hay hay!

Oturdular. . . .

Bulundukları yer, her gözden gizliydi, ve yer menekşe yapraklariyle, iyi atılmış, dolgun bir şilteyi andırmıştı.

— E. . . söyleyin bakalım.

— Ne söyleyim?

Prensin söyliyecek hiç bir şeyi yoktu. . . .

Kadın konuşuyordu. . .

Konuşuyordu ama, söylediği şeyler, söylemek istediği şeyler değildi ve Prense de istediği şeyleri söyletemiyor, istediğini yaptıramıyordu.

— Biraz daha yakın gelmemisiniz?

— Hay hay!

Muhavere gene gevşedi. Havanın iyiliği, yazın güzelliği kışın sovuğu. . . bütün bunlardan bahsedildi. . . Prens kocasının ticaretini sordu. Kadın tafsilât verdi. . . .

Fakat aman allah! Prens puta gibi duruyor, kımıldamadan arada bir, bir söz söylüyordu.

Nihayet sözü spora intikal ettirdi:

— Sizin ne mükemel bir vücudunuz var! . .

— Öyle mi?

— Siz atlet olmalısınız?

— Öyle mi?

— Kim bilir soyunduğunuz zaman vücudunuzun tenasübü ne güzel meydana çıkar. . .

— Öyl emi? . . .

— Kadının sabrı tükeniyordu. . . . . Nihayet Prensi yola getirmenin çaresini buldu:

— Bugün, dedi, kocam, beline kutrunun, kolumun uzunluğu ile müsavi olmadığımı ispat etti. . .

Kolunu belime doladı. . . Acaba, siz de kolunuzu belime dolarsanız, müsavi gelir mi? . . .

— Bunu anlamak mı istiyorsunuz? . . .

— Evet. . . .

— Kolayı var. Bir ip alır, kolumu ölçerim, sonra ipi belinize dolarsınız. . .

— ! . . . . .

Nakleden

SELÂMİ İZZET

Harik, hayat, kaza ve otomobil sigortalarınızı Galatada Ünyon hanında kâin Ünyon sigorta kumpanyasına yatırınız.

Türkiyede bilafasıla icrayı muamele etmekte olan

ÜNYON

Kumpanyasına bir kere uğramadan sigorta yaptırmayınız.

Telefon: Beyoğlu - 2002

Evrakı matbua tab'ı:

Tütün inhisarı umum müdürlüğünden:

İdare için müstacelen tab'ı lâzım gelen 3330 adet defter ile 54,500 yaprak 10/8/929 Cumartesi günü pazarlık suretile ihale ed lecektir. talip olanların yevmi mezkûrda % 7,5 teminatı muvakkatelerile galatada mübayaat komisyonunda bulunmaları ve numuneleri görmek üzere her gün müracaatları.

Milliyetin edebi tefrikası: 58

ÇAPKIN KIZ

Yazan: AKA GÜNDÜZ

— Mesele bu değil ki kalmasın.

— Ben dünyanın ne diyeceğini dinlemem. Nederlerse desinler. Etleri için zevk ve çeşni dilenenleri yanımdan uzaklaştırıyorum.

— Yaptığım iyilikleri aleyhine delil olarak kullandıklarını da görmeğe başladım.

— Beni her vakitki gibi düşünüyorsun Cicim Ali!

— Önce öyleydi, şimdi hem seni hem istikbalini düşünüyorum.

Çapkın kız diş gıcırtısı hissini veren bir kahkaha ile sarsılarak ellerini Cicimin omuzlarına koydu:

— İstikbal mi? İstikbalim mi?Sen ne söylüyorsun çirkingüzel? Bende hâl, istikbal mi kaldı. Hangi ufka baksam yarın denilen şey başını uzatıp Palyaço gibi dilini çıkarıyor. Yarın denilen şeyi düşündükçe beynime karanlıklar doluyor. Püf! Geç istikbali. . .

— Çapkın kız yiğidin, temizin, saffetin timsalidir, onu harap etmeğe hakkın yoktur.

— Öyledir ama görüyorsun ki civanmertliği iffetsizlik vesikası olarak kullanan bir cemiyetin içinde yaşıyor.

— Bütün bir cemiyete atma! Bir cemiyetin içinde bulunan bir takım bataklıklarla karşılanmak betbahtlığına uğruyorsun, o kadar.

— Ne yapmalı? Ne yapmalı? Sesinde yaralanmışların iniltisi vardı. Cicim Alinin kalbi burkuldu. Yere baktı.

— Ne yapmalı?

— Evlenmeli.

— Sen de bunu söylüyorsun, sen de bu maniye tutulmuşun. Kimsesiz temiz kız yaşayabilmek için mutlâka bu desteğe mi dayanmalı? Kimsesiz temiz kızın, kimsesiz ve temiz yaşaması kabil değil mi? İzdivacın faziletinden, saadetinden bahsetmeğe kalkışma, ukalâlık etmeden bir cevap ver: Kimsesiz genç ve temiz kız mutlâka bir koca himayesinde mi yaşamalı? Cemiyetten ona verilecek bir zerrelik hörmet ve himaye yok mudur?

—Çapkınkız, sana baktıkça, seni dinledikçe sende iki hüviyet buluyorum, biri (dün) ün kızlığı, biri de (yarın) ın. . . Sonra dünle yarını da telif edebiliyorsun.

— Zaten bu bambaşkalığım değil midir ki hayatımın en kuvvetli deminde beni sarsıyor.

— Hikmetli lâfları, lüzumsuz tahlilleri bırakalım. Pratik tarafı şudur, sen mahzun ve kimsesiz yaşayamazsın.

Behemehal bir hayat arkadaşına ihtiyacın var.

— Kabul ediyorum fikrini. Pekâlâ, öyle olsun, fakat işte senin desti izdivacını talep ettim, nazettin.

Hayret beye teklif ettim, benimle alay etti.

— İşi şakaya vurup kahkaha savurma.

— Daha ciddisi ne olabilir?

— Hayret beyle benim ortamda bir başkasını bulalım.

Hançerlenmişlerin sesiyle haykırdı:

— Herkes beni reddediyor!

Cicim Ali bu dört kelimelik feryattaki acıyı, inkisarı, feci tazallümü derhal hissetti. Fakat anlamaz görünerek gülümsedi:

— O senin fena kuruntun.

— Kuruntu değil,hakıkat, en son defa da. . .

Tıkandı, Bulgar çarşısındaki vak'a kızıl hararette bir demir yuvarlak olup hançeresine tıkıldı, mendilini parçalıyarak:

— Hiç kimse beni istemiyor, beni fena kız telâkki ediyorlar. Eğer kimsesiz olmasaydım da Dünyanın en fena mahluku olsaydım bir takım etiketlerim olacaktı, bu vaziyete hiç düşürülmeyecektim. Aşıklarım, yorulduklari vakıt beni kocamın kollarma terk edeceklerdi, kocam yorulduğu vakıt iş bahanesiyle çıkıp gidecek, beni yeni aşıklarımla serbest bırakmağa son derece riayet edecekti.

Ve ben yine yer yüzünde kibar, zengin, pek namuslu bir hanımefendi sıfatile sürtecektim.

Bu hayatta bir sır var. Gülbede nhanımefendinin İstanbulda tanımadığı şoför yamağı kalmamıştır, fakat benim ismetimin dedi kodusunu yapar ve etrafindakiler derhal reveranslarla tastik ederler.

Kocasının ayuka çıkan hırsızlığını, kendisinin kulaklar patlatan karşılıksız istikrazlarını unutan Yelda hanımefendi her salonda benim bu kadar serveti nereden bulduğumu manalı manalı sorar. Hem kimlere? Kocasının bizzat soyduklarma, kendisine bizzat ikraz edenlere!

Ben hiç bir şey bilmiyorum, işitmiyorum, senin ne demek istediklerini anlamıyor mu sanıyorsun? Her şeye vakıfım her şeyi seziyorum, fakat alâkadar olmağa karakterim müsit değil.

Cicim Ali! Bu Çapkın kızın son devirlerde çektiği iztırapları ölçemezsin. Ondan bir tutamını havaya savursam bütün beşer zehirlenir.

Kahkahadan doğan Çapkın kız hıçkırıktan bir hava içinde yaşıyor. Sen bunu biliyormusun? Her gece ne kadar göz yaşı döktüğümden haberi var mı? Halamın ölümü bunlara yalnız iki gecelik bir fasıla oldu, şimdi iki misli ateş savuran bir cehennmin ocağında tutuşuyorum

Beni, bana ölen Mehmet bile terketti. Benden Mehmede ölen Sevil bile uzaklaştı. Yalınız sen varsın. Yalınız Hayret bey var.

Çirkinliğe karşı içimde tükenmez bir minnet var.

Bu sayede bende kelıyorsun. Çirkinliğin bu kadar saadet verici bir güzellik olduğunu şimdi daha çok takdir ediyorum.

İhtiyarlığa karşı içimde tükenmez bir minnet var. Hayret bey bu sayede bende kalıyor.

Baksana güzel Sevile! Bak o güzel kıza! bir hafta buraya gelmemek için iki hafta okunacak uzun bir mektupla bahaneler bulmuş . O bile .

Cicim Ali birdenbire sordu:

—Mehmedi seviyor musun?

— Başka şeyler görüşüyoruz

— Mehmedi seviyorsun!

— Seviyorum.

— Seviyorsun Çapkın kız!

— Sevmediğimi ispat ederim

— Beyhude uğraşma! Bu son zamanlarda yapılmış bir izzeti nefis meselesidir.

— Hayır, ilk, daha ilk görüş ve tanışta sarahat peyda eden bir hakikattir.

— Mehmet sana avdet etmelidir.

— İmkânı yok.

— O halde sen Mehmede avdet et.

— Büsbütün imkânsız. Söyleme bunları. Sana ispat ederi demedim mi? göreceksin?

Telefonu açtı, Hayret beyin numarasını istedi ve konuşmağa başladı:

— . . . . . işin mi var? Öyleyse akşama gel Pamuğum Cicim Ali de burada senile mühim bir mesele müzakere edeceğiz. . . . öyle ya . . . ne olacak? Söyleyiveriyim, merak etme. . bir izdivaç meselesi. . evet. . müzakeremizin düğümü sensin ve sen keremizin fikrin meseleyi halledecektir.

. . . . mersi! Kaçta? Peki. . sekizde bekleriz. . . Oto ile, gelirken üşümez misin? . . . Anladık canım, gençsin işte ama, vapur daha sıcaktır. . Hoşkal. . .

— Ben bundan bir şey anladımsa güzellerin güzeli olayım Çapkın?

— Evlenmeğe kat'iyen karar verdim.

— Ha şöyle! . . .

— Akşama üçümüz başbaşa verir işi bitiririz.

— Kiminle evleneceksin?

— Ne bileyim? Görüşürüz. siz bana bir yoldaş bulursunuz.

Hadi şimdi, çayımızı serde hazırlattım, oraya!

İki ezelî dost çiçek dizilerinin ortasına kurulan küçük, çay masasına karşı karşıya oturdular.

Çapkın kız solda duran kıpkırmızı bir gülü gösterdi:

Bitmedi

CITROËN

C4

Sade
Sağlam
İdareli

4 SİLİNDİRLİ "SİTROEN,,

C.4. Modeli SİTROEN uzun seneler devam eden tecrübe ve tetkikatın mahsulüdür. Sitroen, emsaline cidden faik ve her hususta mütekâmil bir otomobildir. SİTROEN fabrikaları cihan piyasasında ve otomobilcilik âleminde, görmüş olduğu rağbeti otomobillerinin iktısat, metanet, mükemmeliyet ve zarafetine medyundur. Sitroen otomobilleri karoserilerinin zenginliği, tiplerinin tenevvüü, renklerinin mümteziç ve cazip olması dolayısiyle en müşkülpesent müşterileri her hususta memnun eden yegâne otomobildir.

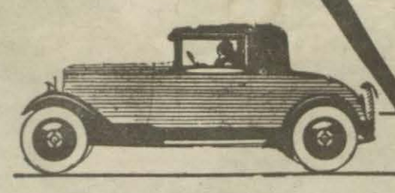

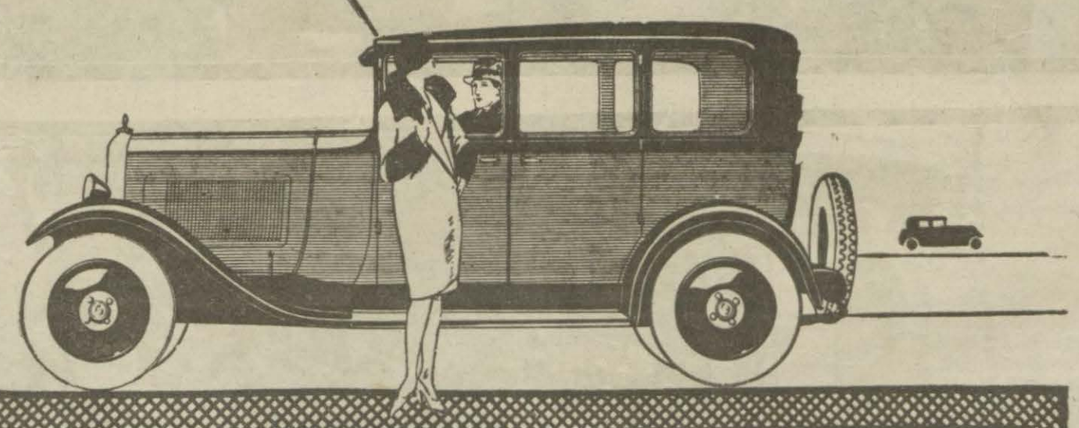

Türkiye Sitroen umum acantası: SARICA ZADE ŞAKİR
BEYOĞLU İSTİKLÂL CADDESİ ANADOLU HAN 199 TEL: BEYOĞLU 1194

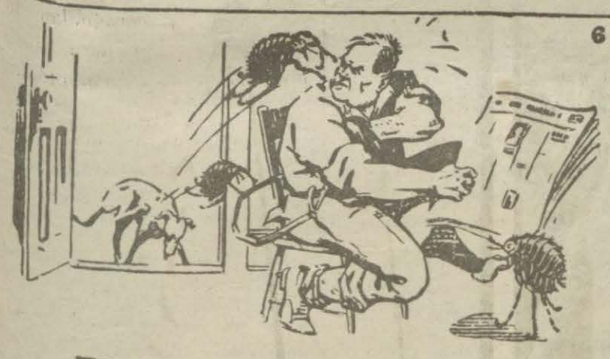

Flit, Pireleri öldürür!

Uyku ve istirahatinizin düşmanı olan pireler cidden hayatınızı tehdit ederler. (Flit)i kendi tulumbasıyle sıkınız ve evinizi en muzir mikropların vasıtai sirayeti olan pirelerden, tahta kuaularından, Sinek ve sivri sineklerden kurtaracaktır.

Flit; tahta kuruların, karıncaların veya hamam böceklerinin gizlendikleri yuvaları tahrip, yumurtalarını ifna ve bilûmum haşaratı itlâf eder. ve aynı zamanda size de zararı dokunmaz ve kat'iyen leke bırakmaz.

(Flit)i sair haşarat öldürücü adi mayilerle karıştırmamalıdır. Daha büyük ve daha kat'i tesiri size memnuniyetbahş semereler temin edecektir.

Tulumbasıyla Sıkınız

Türkiye için umumi deposu:
İstanbulda Galatada Voyvoda Han No. 1
J. BERT ve ŞÜREKÂSI

OKSIMENTOL (PERODEN) Öksürük-Boğaz hastalıklarında. VELUTA SABUNU en sıhhî dir. KEFALJIN. baş. diş ve her türlü ağrılara karşı.

VEREMLİLERE, SIRACALILARA, UZVIET VE KEMIK ZAYIFLIKLARINA, HAMILE VE SÜT VIREN KADINLARA, ÇOCUKLARIN BÜYÜMESİNE, KEMIK KIRIKLIKLARINA, HASTALIKDAN KALKANLARA.

TRIKALSIN
MUKAVVI

DOKTORLARA SORUNUZ
SAF TRIKALSIN
KOMPRİME, KAŞE, TOZ VE GRANÜLE
Günde 3 adet yahut 3 kaşık
Çocuklara nısıf

Mezbaha inşası

Zonguldak belediye riyasetinden:

Zonguldakta müceddeden inşa edilecek olan yirmi beş bin yüz dört lira altmış üç kuruş bedeli keşifli "Mezbahanın „ inşası 1 Ağustos 929 tarihinden itibaren yirmi bir gün müddetle ve kapalı zarf usulile münakasaya konulmuştur. Talip olanların pilân ve keşifname ve şartnameleri görmek üzre Zonguldak belediyesine müracaatları ilân olunur.

JUBOL

Daïma sıhhat üzere olmak için her akşam bir komprime (Jübol) alınız.
Paris hastaneleri müteahhitleri ŞATELEN MÜESSESATI Bilûmum eczanelerde satılır.

JÜBOL
Barsakları; yeniden tamir ve ihya eder

İNKIBAZ
İLTİHABI EMA
USRETİ HAZIM
MİGREM

Bağırsakların nazımı olan (JÜBOL) İnkıbazdan mustarip olanlara muayyen bir saatte defi hacet etmelerini temin eder.

Emlak ve Eytam Bankası Umum Müdürlüğünden:

SATILIK KASIR

Esas No:	Mevkii	Teminat Mikdarı T. L.
28	Bebekte Nispetiye kasrı namiyle maruf kasır üç katlı ahşap bina su deposu ve havuz ve takriben 130 dönüm arazı.	1800

Balâda muharrer ma müştemilât Nispetiye kasrı satılmak üzre şeraiti atiye dairesinde müzadeye çıkarılmıştır.

1— Müzayede kapalı zarf usuliyledir. İhale 19-8-929 tarihinde Ankarada İdare Meclisi huzurunda icra edilecektir. Talip olanlar balâda gösterilen mikdarda teminat iraasine mecbur olup bu teminat varakasını teklif mektuplariyle beraber makpuz mukabilinde bizzat ve yahut ihâle Meclisine yetişmek üzre taahhütlü olarak Postaya tevdi ederler.

2 — İhale bedeli berveçhi peşin istifa olunur.

3 — Talip olanların İstanbul veya İzmir Şübelerimize ve yahut Merkez Emlâk Müdürlüğüne müracaatla mufassal şartnamemizi mütalâa etmeleri ve müzayedeye iştirak halinde bir lira mukabilinde bir nushasını alıp imza ve teklif mektuplarına raptetmeleri icap eder.

Havran belediyeriyasetinden

1— 14 Temmuz 929 tarihinde ihale edilmek üzre kapalı zarf usulile münakasaya konulmuş olan Havran kasabası Elektrik tesisatı münakasa müddetinin darlığından, temdidine dair vaki müracaatlar üzerine münakasa müddeti 14 temmuz 929 tarihinden itibaren kırk gün temdit edilmiştir.

2— Fenni ve münakasa şartnamelerinde de ahiren bazı tadilât yapılarak adresleri malum şirketler keyfiyetten haberdar edilmiş ve birer nushası İstanbul sanayi müdürlüğüne irsal kılınmıştır.

3— İhale; 22 Ağustos 929 tarihine müsadif perşembe günü saat 16 dadır.

İstanbul gümrükleri baş müdürlüğünden:

1— 1927 senelik istatistik mecmuasının ikinci cildile 1928 temmuz ve teşrinievvel aylık mecmualarının tab'ı ayrı ayrı açık münakasa ile ihale edilecektir.

2— İhaleler 18 ağustos 929 pazar günü saat 15 ve on beş buçukta icra olunacaktır.

3— Şartnameyi görmek isteyenlerin baş müdiriyet kalemine ve münakasaya iştirak edeceklerin o gün teminat akçelerile birlikte baş müdiriyet mübayaat komisyonuna müracaatları.

BAKTERIYOLOG
Dr. İHSAN SAMİ
Bakteriyoloji laboratuvarı
Pek dakik kan tahlilâtı
(Vaserman teamülü) küreyvat tadadı, tifo ve ısıtma hastalıkları teşhisi, idrar, balgam, cerahat tahlilâtı, Ültra mikroskopi ile frengi taharrisi. sütnine muayenesi.
Divanyolunda Sultan Mahmut türbesi karşısında Tlefon İş. 981

Piyango müdiriyetinden — Numunesi veçhile (250,000) adet sarı kalın zarf mübayaa ve tab ettirileceğinden itaya ve taba talip olacakların pey akçeleri ilé birlikte 8/8/929 perşembe günü saat on beşte piyango müdürlüğünde müteşekkil Tayyare mübayaat komisyuonuna muracaatları.

PARİSTE MUSE HOTELİ
Golenkur caddesi (Kliş mevkii) 93 bütün esbabı istirahat asansör, tuvalet kabinesi ve banyolu 70 oda, Telefon, 30 ilâ 60 frank. Telgraf adresi.

DOKTOR
İZZET KÂMIL
Yeni ve eski belsoğukluğu, emrazı cildiye ve frengi tedavi eder. Bahçekapı şekerci Hacı Bekir karşısındaki apartmanda 1-1/2 dan 61/2 ya kadar

Yazı makinelerinizi satın almadan evel Galatada Haraci sokağında 10 numeroda
VITALI BENBANASTE Mağazasını ziyaret ediniz.

KARON Alman kitaphanesi
Beyoğlu Tünel meydanında 523

MES'UL MÜDÜR: RÜŞDANEYTİN

ÇARŞAMBA
7 AĞUSTOS 1929

GÜNÜN SİNEMASI

Milliyet

BİN SÖZ
BİR RESİM

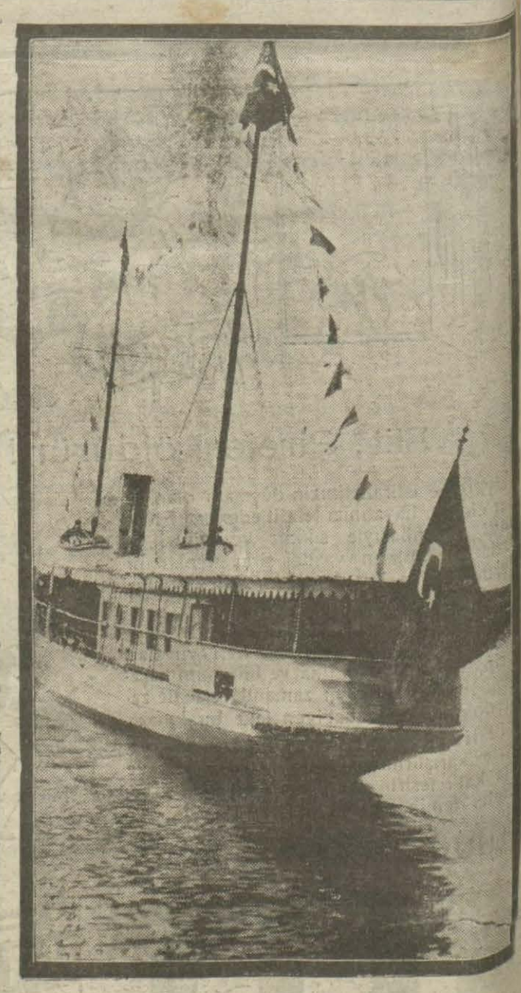

Büyük Reisicumhur Gazi Mustafa Kemal Hazretleri dün Istanbulu teşrif buyurdular. G[illegible] Hazretlerinin teşrifleri ile Istanbullular büyük ve emsalsiz sevinç
[illegible] Bu resimlerde Gazi Hazretlerinin teşrifleri ve istikballeri merasimine ait intibalar görülmektedir. Yazı: birinci [illegible]