SALI 6 Ağustos 929

İdarehane:
Istanbul, Ankara caddesi, No 100
Telgraf adresi: Istanbul, Milliyet
Telefon numaraları: Istanbul, 3911—3912—3913
Gazete ve matbaaya ait hususlar için müdiriyete müracaat edilmelidir.
Müddeti geçen nushalar 10 kuruştur. Gelen evrak geri verilmez.
Nushası 5 Kuruştur

Milliyet

Başmuharriri Siirt meb'usu MAHMUT

4 ncü. Sene No 1250

Abone ve Ilan ücretleri
Gazetemizde çıkan yazıların hukuku mahfuzdur

Abone şartları	Türkiye	Hariç	İlan tarifesi		
3 Aylıgı	400 ku.	8 ku.	6ncı Sahifede Satırlı	25 ku	
6 «	750 «	14 «	5ncı « «	50	
12 «	1400 «	2700 «	4ncü « «	80	
			2ncı « «	200	

Nushası 5 Kuruştur

Merhaba Büyük Gazi

Büyük Reisimiz Gazi Hz. Bugün saat 11 de şehrimizi teşrif buyuracaklar ve halkın coşkun tezahüratı ile karşılanacaklardır..

TEŞYİDEN SONRA

Dün Büyük Reisicumhur Ankaramızı bırakarak deniz havası almağa ve biraz dinlenmeğe gitti. Ankara boşalmış gibi, İstanbul sevinç içinde, fakat onun sıhhatini her şeyden üstün tutanlar on bir ay Çankayadan sonra ona bir, bir buçuk aylık gezintiyi az bile göreceklerdir.

Ankara'nın yeni insanlarının çoğu deniz kenarlarından gelmedir: Hele yaz sıcakları basınca su ve yeşillik hepsinin gözünde tütüyor. Henüz Ankaramızı bütün sene oturulur ve bu hasreti unutturur bir şehir yapamadık. Avuç içi kadar Meclis bahçesi, ondan biraz daha büyükçe Marmara parkı yetmiş, seksen bin kişinin yaz sıkıntısını gidermeğe elvermez. Ancak bu iki müessese, bir gün Ankaranın step çıplaklığından kurtulacağını gösteren sağlam misallerdir.

Ankara için hiç esirgenmiyecek para, su ve park parasıdır. Bu hem bura yaşayışını değiştirecek, hem de bütün orta Anadolunun sulak ve yeşil memleketlerden olması için bizi kıymetli tecrübelerle teçhiz edecektir. Şurası doğrudur ki bu vatanı bir ev gibi parça parça, karış karış yeniden yapmadıkça vatanımızı asrın güzel vatanları arasına sokamayız.

Bir modern şehir için gezilecek yakın civar, ve yazın kolayca gidilip gelinecek uzakça bir sayfiye şarttır. İstanbul Ankara için ancak zengin olanların yahut o şehirde ilişiği bulunanların sayfiyesi olabilir. İstanbula gidiş geliş İstanbulda bulunanların Avrupa seyahati kadar pahalı ve külfetli bir göçtür. Ankaranın korularını, ufak büyük sularını, yeşil gezmelerini kendimiz zamanla yapacağız. Sayfiyesini ise Karadenile Ankara arasındaki yüksek ve ormanlık mıntakalardan birinde bulabiliriz. Ereğli hattının projeleri bir de bu noktadan düşünülmüş olsaydı yakın bir netice ümit edebilirdik.

Asrımızın çalışma siyaseti ve vatanın bizden istediği ağır iş yükü yaz rahatlarını mutlak bir ihtiyaç yapmıştır. Çarklarımızı on iki ay boyuna döndürmeyiz. Hayat monoton, yıpratıcı, devridaim hâline geldiği zaman çalışma kudret ve zevki yavaş yavaş kaybolur ve insanın verimi manen ve maddeten azalırve gevşer. Bu Türkiyenin bilhassa bütün KAFA faaliyetini kendi göğsünde toplamak isteyen Ankaramız için büsbütün ehemmiyetle düşünülecek bir meseledir.

FALIH RIFKI

Mektepliler müsabakası

14 üncü hafta

14üncü haftanın en mühimmi haberi nedir? müsabakas başlamıştır.

Gelecek cevapları **10** Ağustos Cumartesi günü akşamına kadar kabul edeceğiz. 14 üncü haftanın enmühim haberi için alınacak netice **11** Ağustos Pazar günü ilânedilecektir. Cevaplarınızı Milliyet müsabaka memurluğuna gönderiniz.

Ankaradan hareket

Gazi Hz. yolda köylülerle görüştüler ve mahsul hakkında malûmat aldılar

Tren sürekli alkışlar arassında saat 17 de hareket etmiştir

Büyük Gaziyi teşyi için istasyonda binlerce halk toplanmıştı

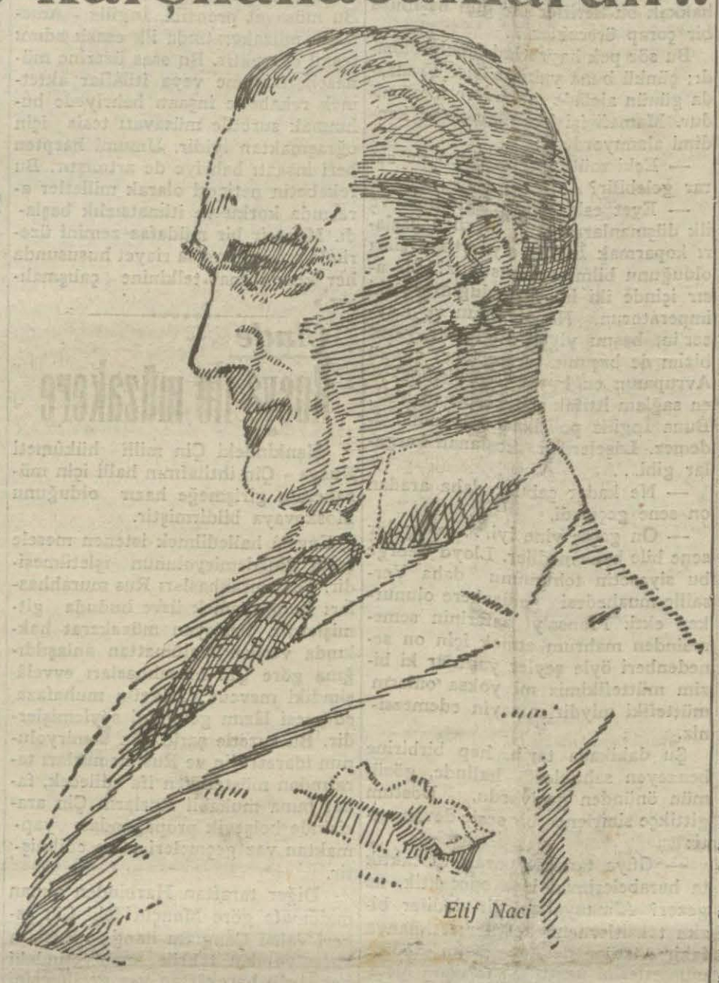

Elif Naci

Ankara, 5 (Telefonla)—Gazi Hazretleri bir müddet istirahat etmek üzre bugün saat 17 de hususi trenle Istanbula müteveccihen hareket etmişlerdir.

Bir kaç hafta için Ankaradan ayrılan Büyük Gaziyi selâmlamak için gelen ahali kütle halinde istasyonu doldurmuştu.

Vekiller, meb'uslar, erkânı askeriye, sefirler, erkânı mülkiye, cemiyeti belediye azaları, matbuat mümessilleri ve müessesat müdürleri hazır bulunuyorlardı.

Kıtaatı askeriye merasimi ihtiramiyeyi ifa etmekte idi. Erkânı Harbiyei umumiye reisi Fevzi Paşa Hazretleri, Ankara valisi Nevzat bey ve Cumhuriyet Halk fırkası müfettişi de teşyi merasimine iştirak etmek üzere istasyona gelmişlerdir.

Gazi Hazretleri saat 16,30 da teşrif ettiler. Riyaseti cumhura mahsus dairede kısa bir müddet tevekkuftan sonra İstasyona girdiler. O sırada askeri muzika istiklâl marşını çalmağa başladı.

Merasimi ihtiramiyeyi ifa eden zabitan ve askerlere Gazi Hazretleri "Merhaba nasılsınız,, deyerek iltifat etmişlerdir.

Gazi Hz. kendilerini takip eden vekiller, erkânı mülkiye ve askeriye, sefirler ve meb'uslarla birlikte hususi trene kadar ilerlediler ve müşir Fevzi paşa hazretlerile vekillere veda ettikten sonra istirahatlarına tahsis edilen vagona girdiler.

Tren saat 17 de hareket etti.

Büyük münciyi selâmlamak üzere Ahi Mesut istasyonunda, izciler hattın iki tarafına sıralanmışlardı. Katar, Ahi Mesutta on dakika tevekkuf etti. Gazi hazretleri vagondan inerek kendisini teşyie gelen köylülerle mahsul hakkında görüştüler. Köy kadınlarına da iltifat ederek çocuklarının hatırlarını sordular.

Ahi Mesuta kadar Gazi hazretlerini teşyi eden Hariciye ve Nafia vekilleri burada veda ettiler.

Büyük Gazinin tesis etmiş olduğu bu köy ahalisinin sürekli alkışları arasında tren hareket etmiştir.

Ankara valisi Nevzat bey Polatlıya kadar gitmiştir. Kâtibi umumi Tevfik bey, yaver beyler, Kütahya meb'usu Nuri bey, Kılıç Ali bey ve Recep Zühtü bey Gazi Hazretlerine refakat etmektedirler.

Ankaradan müfarakat etmezden evel Gazi Hazretleri seyahatından rahatsız avdet eden Sıhhiye vekili Dr. Refik beyi ziyaret etmişler ve bir saat kadar beraber kalmışlardır.

* * *

Gazi Hz. nasıl istikbal edilecek?

Haydarpaşada meb'uslar, Vilâyet ve Emanet erkâniyle cemiyetler mümessilleri tarafından istikbal merasimi yapılacak ve kıtaat resmî tazimi ifa edecektir...

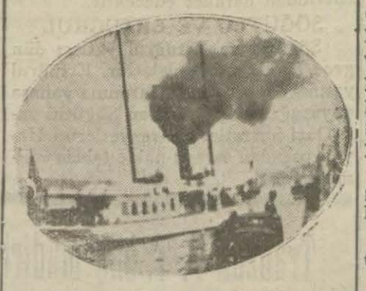

Söğütlü dün halıçten çıkı

İstanbul on ay süren bir hasretten sonra bugün tekrar Büyük Gazisine kavuşuyor.

dar uzun göründü. Bugün Büyük Gaziyi müşfik ve samimî sinesine alan İstanbul, samimî ve derin bir sevinç içinde çalkanıyor. Her sene Büyük Dâhiye kavuştuğumuz, Onun pak, asil, ve necip nasiyesini gördüğümüz gün, bizim için en büyük bayram günüdür.

Her sene bu büyük bayramı her gün artan bir iştiyak ve hasretle bekliyoruz.

İşte bugün bu samimî hasret ve iştiyakımızı telâfi edeceğiz.

İstanbulun hiç bir köşesi, yoktur ki bu büyük bayrama kavuşmak humması ile çalkanmış olmasın. Gazinin güzergâhında, karada ve denizde dizilecek yüz binlerce halkın âmakı ruhundan Büyük Misafiri selâmlamak

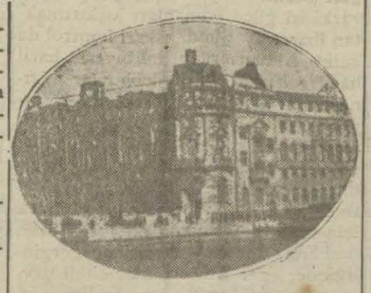

Haydarpaşa garı dün donatılmıştı

ve tebçik için çikacak olan samimî ve ateşli «yaşa» nidaları İstanbulların

(Mabadi ikinci sahifede)

Türk-Rus

Müzakerat muahedenin tatbikatı içindir

Hüseyin Ragıp Beyin verdiği mühim malûmat ve beyanat

Moskova sefirimiz Hüseyin Ragıp Bey, Rusya ile aktedilecek yeni ticaret muahedesi için lâzım gelen talimatı hamilen dün şehrimize gelmiştir.

Hüseyin Ragıp B. Ağustosun onuncu günü Çiçerin vapurile Rusyaya müteveccihen hareket edecektir.

Moskova müzakeratında tarafımızdan başmurahhas olarak bulunacak olan Hüseyin Ragıp B. (Türk-Rus) Ticarî münasebatı hakkındaki suallere cevaben bir muharririmize şu beyanatta bulunmuştur:

— Ankarada İktısat vekâletimizle Sofya ticareti hariciye mümessilliği arasında bugün başlayacak olan müzakerat, muahedenin kendisine değil, tatbikatına aittir.

HER SENE TETKİK EDİLİYOR

Şimdi mer'i olan ticaret muahedesi mucibince her sene iki tarafın ithalât ve ihracatı tetkik ve hesap edilerek yeni senenin kontenijon emtiası ona göre tespit olunur.

Bu müzakerat neticesinde muvazene esasına göre tespit olunacak kontenijon mikdarı Moskova müzakeresinin sonuna, yani meydana gelecek yeni muahede şeklinin mer'iyetine kadar tatbik olunacaktır.

MÜZAKERAT NE ZAMAN?

Yeni ticaret muahedesi için Moskovada yapılacak müzakerata iki üç aydan evel başlayacağımızı tahmin etmiyorum.

Müzakerata iştirak ededcek diğer azalar henüz taayyün etmemiştir. Bil'ahare müzakerat başlayacağı vakıt tayin edilcekler ve Moskovaya geleceklerdir.

Türkiye cumhuriyeinin Sovyet ittihadile münasebatı, şimdiye kadar olduğu gibi daima ve gayet dostanedir.

Bu dostluk on sene evel başlamış ve zamanla daima kuvvet bulmuştur.»

ŞİKÂYETLERİN NETİCESİ

Hüseyin Ragıp B. kontenijon listeye dahil olup ta ihraç edilemiyen malların ihraç nazarı dikkate alınarak değiştirilmesi meselesi ve diğer müşkülâtı mucip hususatın ne suretle halledileceği hakkında ketumiyeti muhafaza etmiştir.

Rusyaya ihracat yapan tacirlerimizin kazanç vergisine tabi tutulmaması ve geri gönderilen derilerin tekrar sevki için yapılan teşebbüsatın, alâkadarların lehine olarak muahede müzakeratından evel neticeleneceğini salâhiyettar zevat muhakkak görmektedir.

Şehremanetinden:

Reisicumhur Gazi hazretlerinin teşrifleri münasebetile yapılacak merasimde hazır bulunmaları için kendilerine evvelce davetname gönderilmiş olan zevatın bugün saat 10 da Haydarpaşa istasyonunda hazır bulunmaları rica olunur.

Ne kazanıyorlar?

Şirketlerin vazıyeti için bir rapor hazırlandı..

Memleketimizde mevcut banka, şirket ve diger müesseseler, bunların kazanç ve sermayeleri

İktisat vekâleti şirketler müdürü Hâmit Tahsin B. memleketimizdeki şirketlerin (1928) senesi zarfındaki vaziyetleri hakkında bir rapor hazırlamıştır.

Bu rapora nazaran, Türkiyede (4,563,000) lira sermayeli (23) anonim şirket (1928) de (502,304) lira temettü temin etmiştir. Bu kazancın vasatisi yüzde on birdir. Ayni zaman da (4) milyon lira sermayeli (17) şirket bilânçolarını zararla kapamıştır.

(1,635,000) lira sermayeli 11 şirket (928) de tasfiye muamelelerine devam etmişlerdir. (1928) de (1,200,000) lira sermaye ile (4) ticarî şirket teşekkül etmiştir.

Sinanî şirketlerin vaziyetleri umumiyetle iyidir.

DENİZ TİCARETİ

(928) de deniz ticaretile istigal eden (3,346,000) lira sermayeli (8) şirket (512,080) lira kazanmışlardır. Bunların kazanç vasatisi yüzde on dokuzdur.

(235,000) lira sermayeli 4 deniz ticareti şirketi de tasfiye muamelesine devam etmiştir.

Sermayeleri mecmuu (34,547,000) liraya baliğ olan Türkiyede mevcut (30) banka, (1928) de (2,704,363) lira temettü temin etmiştir.

Malî müesseseler arasında en iyi vaziyette olan İş bankasının (1928) de kazancı (1,362,461) lira olup (1927) ye nispetle (330,000) lira fazladır.

Ereyli şirketi müstesna olmak üzre diğer maden kömürü şirketleri (1928) de tesiş inşa ve sair masraflarının fazlalığı dolayısile mühim bir kazanç elde edememişlerdir. Raporda, şirketlerin vaziyetlerinin daha iyi olması için lâzımgelen esaslı tedbirler de tespit olunmuştur.

İrtişa meselesi hakkında gazetemize mühim beyanatta bulunan Adliye vekili Mahmut Esat Bey

Mübalâga!

"Yalan, yanlış haberler ile efkârı umumiyenin teşviş edilmesine müsade yoktur,,

-M. Esat Beyin beyanatından-

İrtişa meselesi hakkındaki tahkikat etrafında çok mübalâga ve yanlış neşriyat yapılmaktadır!

Ankara, 4 (Telefonla) — Devam etmekte olan İrtişa tahkikatı hakkında Adliye Vekili Mahmut Esat B. "Milliyet" e şu beyanatta bulunmuştur:

[Mabadi 2 inci sahifede]

Venizelos mağlup

Atina belediye intihabatında Venizelos taraftarları mağlup oldu

Bu mağlubiyet mühimdir

Atinadan dün pek mühim bir haber geldi. Yunanistanda yapılan belediye intihabatında venizelizmin merkezi addedilen Atina şehrile More ve Tesalyada ve Yanya ile Kavala şehirlerinde Venizelos aleyhtarları kazandı. Atinada kraliyet taraftarı M. Merkuris, Venizelist namzet M. Pacise galebe çalmıştır. Yunanistanda ve bilhassa Atinada muhaliflerin kazanması pek manidardır ve Venizelos için siyasî bir mağlûbiyettir.

ATİNA, 5 (Aneks.) Belediye intihabatı büyük bir sükûn ile icra edilmiştir. Atinada 44 daire müstesna 36,191 müntehip rey vermiştir. Rumlardan Merkuris 14,863, Paçis 14,436 Hristomanos da 5,627 rey almıştır. Bu ana kadar Merkuris ekseriyeti haizdir 44 dairenin reyleri meçhuldür. Bu gün öğle vakti neticei katt'iye anlaşılacaktır.

ATİNA, 5 (Apoyev.) — Belediye intihabatı neticesi sureti kat'iyede Merkuris lehinde görünüyor. Merkurisin galebesi muhakkaktır. Bu netice efkârı umumiyenin Venizelosun şeriki mesaileri aleyhine döndüğünü gösteriyor. Lamiya, Volos, Larisa, Terhala, Patras, Tripoli Ksanta, Kavalla, Yanyada Venizelosun aleyhtarla-

VENİZELOSUN MUHALİFLERİ KAZANDI

ATİNA, 5 (A.A.) — Atina, Patras ve Selânikte yapılan belediye intihabatında Venizelos aleyhtarı namzetlerden Merkuris, Vlaho ve Mano az bir ekseriyetle intihap edilmişlerdir. Mano o kadar zaif bir ekseriyetle intihap edilmiştir ki kanun mucibince Selânikte yeniden intihap icrası lâzım gelmektedir.

NETİCELER ANLAŞILMAĞA BAŞLADI

ATİNA, 5 (A.A.) — Belediye intihabatının neticeleri öğrenilmeğe başlanmıştır. Şimdiye kadar intihap yapılan 25 şehirden on altısında Venizelos taraftarı namzetler, dokuzunda da aleyhtarlar kazanmıştır. Atina intihabatının neticesi henüz tevazuh etmemiştir.

KOMÜNİSTLERİN TAHLİYESİ

ATİNA, 5 (A.A.) — Bir Ağustosta ihtiyatî bir tedbir olmak üzre tevkif edilmiş olan komünistler serbest bırakılmıştır.

ATİNA, 5 (A.A.) — Sabahleyin erkenden malûm olan neticeye göre Atinada Venizelos aleyhtarı namziden hafif bir ekseriyet temin ettiği Patras ve Selânikte de ayni halin vu-

TEPEDELENLİ ALİ PAŞA ve VASİLİKİ

Ah tuz ekmek düşmanı

Ali paşayı odada kalan hasır üzerine uzattılar

Milliyetin tefrikası: 83 — AYHAN

pışmış kalmıştı. Fakat Mehmet Paşanın piştovundan çıkan kurşun Ali Paşanın sol kolunu yaralamıştı.

Tepedelenli bir defa sendeledi. Elini kuşağına attı. İkinci kuburunu çekip Mehmet Paşanın göğsü üzerine dumanlıyacaktı.

Köse Mehmet Paşa can havliyle ihtiyar adamın üstüne atıldı. İki adam bir kere karışıp birbirlerine girdiler. Tepedelenli kendinden çok genç olan Mehmet Paşayı altına alıyordu.

Mehmet Paşa:

— Yetiş bre kaftancı! diye haykırıp merdiveni çıkmağa savaşan kendi adamlarını imdadına çağırdı. Kaftancı:

— Hay vardım Sultanım! diyip elindeki kılıcı Ali Paşanın başına çalmak istedi. Herif öyle zorlu kılıç sallamıştı ki kılıç yan direğe saplandı. Hızını alamıyan kaftancının elinden sıyırılıp kurtuldu.

Ali Paşanın adamları aşağıda Elmasla lakırdıya tutulmuşlardı. Biri de böyle bir akıbetle karşılaşacaklarını ummamışlardı. Silâh sesleri üzerine Hurşit Paşanın adamlarını yarıp yukarıya atıldılar.

İlk yetişen Fehim Çami idi. Kaftan ağasına bir kurşun bastı. Hurşit paşanın kaftancısı yıkılıp merdivenden aşağıya yuvarlandı.

Ardından aşağıdan atılan bir kurşun da fedaî Selimin kardeşi Fehimi yıktı...

Tepedelenlinin adamları sofaya doldular. Mehmet Paşa kendini havluya atabildi.

Ali Paşayı odasına kaldırdılar. Yanında Elmasın kardeşi Selfo Bonu ile bölük başı Sanas Vaya vardı. Bunlar kolu kırılan ihtiyarı yatağına yatırmışlardı. Öteki silâhşörler sofadan ve merdiven başından ateş ediyorlardı. Sanas Vaya da oda kapısını tutmuştu.

Ali Paşa yattığı yerden Elmasın sesini duyar gibi oluyordu. Hakikat Elmas aşağıdan kardeşi Selfoya sesleniyor, onu ayartmağa savaşıyordu.

Tepedelenli yattığı yerden bütün kini ile haykırdı:

— Bre Elması, Elması vurun Ah, tuz ekmek düşmanı!..

Elmasın kendini öldürmeğe gelenler arasında bulunması paşanın pek gücüne gitmişti. Ellerini kaldırıp Elmasa ilendi, beddua etti...

Aralıkta bir karşıki odada kalan Yanya hanımı Vasilikinin ince çığlıkları işidiliyordu.

Ali Paşayı oda ortasında serili hasır üzerine uzattılar. Kederli yarası yoktu. Mehmet Paşanın kurşunu sadece sol kolunun kemiğini kırmıştı.

İki taraf ta çat pat kurşun yağdırıyordu.

Bir aralık Köse Mehmet Paşa Elmasın gösterdiği tedbir üzerine Tepedelenlinin yattığı odanın altına sekiz tüfekli yerleştirdi.

Hep birden yukarı ateş edip tavanı kalbura çevirdiler. Yukardan çok acı feryatlarla karışık tepinmeler, debelenmeler işidildi.

Acı acı haykırıp debelenen Ali Paşa idi. Aşağıdan atılan kurşunlardan biri döşemeyi delerek ihtiyar adamın en nazik yerinin altını parçalamıştı.

İhtiyar kartal artık can çekişiyordu. Sofadan ateş eden adamlarını adlı adınca çağırıp hepsinin arkalarını sıvazladı. Haklarını helâl etmelerini diledi:

— Helâl olsun! dediler.

Tepedelenli sağ dirseği üzerine dayandı. Adamlarına son vasiyetini yaptı:

— Dayanım. İhtiyar Ali ölmeden kafasını kestirmeyin. Haydi benim koç yiğitlerim!

Dedi. Ali Paşa vasiyetini yaparken Sanas Vaya dışarda bir dışarıya çıktılar. Sanas Vaya içeriye girdi:

Bu sırada Vasilikinin "Ali, Ali!,, diye çığlıklar kopardığı işidiliyordu. Ali Paşa gözleri kararıp dumanlanaraktan dirseği üzerinde doğruldu. Ah yarebbi, buses buses! Birvakıtler gözleri önünde Yanya gölüne attığı büyük oğlu Muhtar Paşanın sevgilisi Frosini'nin ellerini uzatıp "Muhtar, Muhtar!,, diye Muhtar Paşayı çağırıp aramasına benziyordu.

Ali Paşa ölüm hezeyanları geçiriyordu. ellerini uzatıp inledi:

— Frosini.. Frosini!..

Oğlunu Frosininin sevdasından kurtarmak için genç kadın ile on beş oynak huysuz kadını Yanya gölüne attırıp boğdurmuştu.

Son deminde boğulan kadının hayalini mi görüyordu? Silâh sesleri arasında yine Vasilikiinin ince çığlıkları işidildi. Vasiliki yine "Ali, Ali!,, diye seslenip çağırıyordu.

Tepedelenli Sanas Vayanın kucağına yaslanmıştı. Vasilikinin son seslenip araması ölecek adamın gözlerini açtı. Elini kapıya doğru uzattı, kekeledi:

— Vasilikiyi öldür. Onun kafasını kesip bana getirin. Irzımı yadellere bırakmayın. Yalvarırım size!

Ve gözlerini kapadı. Soluk yanaklarına iki damla yaş yuvarlandı. Öldü gitti...

* * *

Üç dakika sonra ölen Ali Paşanın adamları teslim oldular. Bir takımı güzel Vasilikiyi alıp Hurşit Paşaya götürdüler.

Manastırda kalanlar ihtiyarın ölüsünü merdiven başına sürüklediler. Kafasını kesip Hurşit Paşaya götürdüler.

Ertesi gün Ali Paşanın başsız gövdesi Fethiye camii kabristanına gömülürken yıkanıp ayıklanmış ak sakallı kellesi gümüş tepsi içinde gezdiriliyor halktan bahşiş toplanıyordu...

SON

Müteferrik H.

Cevabımız

Dün tebliğ edildi mi?

ATİNA, 5 (Anek) — Bu ane kadar Türkiyenin cevabı Yunanistana tebliğ edilmediği gibi sefir Enis B. de hariciye nazırırından randevu istememiştir. Eğer Enis B. bugün randevu isterse yarın kendisine mev'idi mülâkat tayin olunacaktır. Enis B. in buradan mezuniyetle hareket edeceğine dair Yunan mahafilinin haberi yoktur. Türkiyenin cevabı tahrirî bir nota ile tebliğ edileceği tahmin olunuyor.

SEBAT VAPURU KURTARILDI

Barzilay kumpanyasının Sebat vapuru Marmara Ereğlisi civarında Venedik taşları denilen kayalıkta karaya oturmuşsa da iki saat sonra tahlis edilerek yoluna devam etmiştir.

KEMALETTİN BEYİN CENAZESİ

Marsilyada vefat eden Borsa komisери Kemalettin Beyin cenazesi yarın şehrimize getirilecektir.

YUNANLI KOMÜNİST İZMİRE GÖNDERİLDİ

Komünistlik meselesinden dolayı İzmir ağır ceza mahkemesince gıyaben ağır hapse mahkûm edilen ve geçen gün Kurtuluşta yakalanan Yunanlı Sinkoviç, vicahen muhakeme edilmek üzre İzmire gönderilmiştir.

POLİS MÜDİRİYETİ BEYNELMİLEL BÜROYA GİRDİ

Polis müdiriyeti Viyanadaki beynelmilel büroya dahil olmuştur. Badema ecnebi sabıkalıların 32 tane resmi bu büroya gönderilecek ve bu resimler oradan büroya dahil 32 hükûmetin Emniyeti umumiye teşkilâtına gönderilcektir.

Buna mukabil büroda mevcut sabıkalılara ait resimler de muntazaman polis idaremize gönderilecek vebunlardan memleketimize gelenler hakkında muntazam malûmat alınacaktır.

RUSYA İLE TİCARET MUAHEDESİ

ANKARA, 5. — Bugün saat on beşte iktisat vekâletinde Türkiye-Rusya mümessilleri toplanarak iki memleket arasında ithal ve ihrac olunan

HARİÇTEN ALDIĞIMIZ HABERLER

Fransada

young planı

Eğer kabul edilmezse işler karışacak

PARİS, 5. A. A.— Matin gazetesi maz Young plânının kabulü meselesi-La Haye konferansı toplanır toplansinin açıktan açığa ileriye sürülmesi elzem olduğunu, böyle yapılmadığı takdirde çok karışık bir vaziyete düşüleceğini yazmaktadır.

CENERAL GOUREAUD DÖNDÜ

PARİS, 4. A. A.— Şerburğda karaya çıkan ceneral Goureaud Amerikada gördüğü hüsnü kabulden pek memnun kaldığını beyan etmiştir.

FRANSADA SOVYET TAYYARESİ

LE BURGE, 4. A. A.— Sekiz yolcu yu hâmil bulunan Sovyet tayyaresi Kroydon dan buraya gelmiştir. Le Burjeden Berline ve Moskovaya gidecektir.

KONFERANSA GİDECEK HEYET

PARİS, 5. A. A.— La Haye konfefansında Fransayı temsil edecek murahhas heyet bu gün saat on birde hareket etmiştir. Heyete M. Briand riyaset etmektedir. M. Marinkoviç te ayni trende bulunmaktadır.

TAYYARECİLER HAREKET ETTİ

PARİS, 5. A. A.— Assolant, Lotti ve Le Fevre Avrupada bir propaganda devir seyahati yapmak üzre Sarıkuş tayyaresiyle Le Burjeden hareket etmişlerdir. İlk uğrayacakları şehir Madrittir.

ZABITA KONGRESİ

LONDRA, 5. A. A.— Beynelmilel zabıta kongresi birinci teşrinde Paris te toplanacaktır. Konferansa 40 milletin murahhasları iştirak edecektir.

LA HAYE, 5. A. A.— Japonya, İngiltere ve Almanya murahhas heyetleri gelmişlerdir.

İngilterede

50 bin izci

Geçen gün Londrada beynelmilel işçiler kongresi toplanmıştır. Bu kongre izçiliğin yirmi birinci tesis yıl dönümü münasebetile toplanmıştır. Kongreye yirmiyedi milletin izçileri iştirak etmiş olup bu suretle tam 50 bin kişi Arrov Parkta toplanmıştır.

Kralın amıcası tarafından merasime riyaset edilmis ve bir nutuk irat eylemiştir. Bu nutukta izçiliğin bundan yirmi bir sene evel pek mütevazi şerait içinde başladığını, bugün ise muhtelif milletlere mensup olmak üzre iki milyondan fazla gençin izçilik ettiğini söylemiştir. Bundan sonra 50 bin izçi tarafından bir saat süren bir geçit resmi yapılmıştır.

HİNDİSTANDA KARIŞIKLIK

Bombaydan bildirildiğine göre Hindistanda Bangalorda polis ile mü sademeler olmuştur.

Elli kişi mecruh olmuştur.

AMERİKA İLE MÜZAKERE

Londradan gelen bir telgrafa nazaran Morning Post gazetesinin yazdığına göre başvekil M. Mac Donald ile Amerika sefiri ceneral Davves ile cereyan eden mülâkatında bahrî tahtidi teslihat için takip edilecek usule dair aralarında itilâf hasıl olmuştur. Beş büyük devlet arasında bir ihzarî konferans toplanacaktır. Fransa, Amerika, Japonya, İtalya, İngiltere bu konferansa iştirak edeceklerdir.

931 senesinde toplanması için karar verilen konferansın daha evel akti muhtemeldir.

Morning Postun yazdığına göre M. Mac Donald ile ceneral Davves yalnız kuruvazörler işinde değil, diğer sınıf harp sefaininin de tahtidi için de itilâf hasıl olacaktır.

Belçikada

ALMAN NÜMAYİŞİ

BRUXELLES, 4. A. A.— Suvar gazetesi Alman işçilerinin Nieuport plâjında bir nümayiş yaptıklarını, Alman millî marğını terennüm ettiklerini ve Alman imparatorlup bayrağını, çektiklerini yazıyor. Gene mezkûr gazeteye nazaran zabıta müdahale etmiş ve izcilerin muhalefetine rağmen bayrağı indirmiştir.

BELÇİKA SULARINDA KAZA

OSTANT, 4. A. A.— İki vapur arasında bir çarpışma olmuş, 9 kişi ölmüştür. Boğulmak üzre iken kurtarılanlar 20 kişi hastaneye kaldırılmıştır. Mes'uliyetin tayininde müşkilât çekilmektedir.

Mısırda

İngiltere ile münasebat

KAHİRE, 5. A. A. — Başvekil Mahmut Paşa Londradan Mısır halkına hitaben gönderdiği bir telgrafta Mısır ile İngiltere arasındaki münasebet mes'elesinin karşılıklı dostluk ve anlaşma esaslarına müstehit olarak halledileceğini haber vermiştir.

BALON SALİMEN GELDİ

NEW-YORK, 5. A. A. — M. Hoodün saat on sekizde Lakehurste gelmişti.

NEW-YOR, 5. A. A.— Zepplin

M. HOOVERİN MUHALİFLERİ

verin bahrî teslihatın tahdidi hakkındaki siyasetine karşı demokratların

Paris mektubu

Fransızlarda İngiliz korkusu...

PARİS — Triyanon Palas otelinin koyu yeşil renkli bir parka bakan tarasasında Fransalı bir dostumla çay içiyoruz. Paris yolundan kopup gelen otomobiller muttasıl misafir taşıyor, her otomobil kadınlı erkekli hamulesini boşaltarak başka otomobile yer vermek için çekilip gidiyordu. Kıyafetlerinden, simalarından, konuşmalarından belli ki bunların ekserisi İngilizdir. Sanki Parisin İngiliz kolonisi bugün için Triyanon Palas ta randevu vermiş gibi...

Dostum, başka bir bahis üzerinde konuşurken birdenbire mevzuu değiştirerek:

— Şu İngilizler yok mu, dedi, muhakkak bu herifler bir gün başımıza bir çorap örecekler...

Bu söz pek hayretimi mucip olmadı; çünkü buna yakın sözler Fransada günün alelâde muhavere mevzuudur. Mamafi işi kurcalamaktan kendimi alamıyordum:

— Eski müttefiklerinizden ne zarar gelebilir?

— Evet eski müttefiklerimiz ve ilk düşmanlarımız... Sivrilen başları koparmak İngiliz siyasetinin şiarı olduğunu bilmiyor musunuz? Bir asır içinde iki imperatorluğun ve iki imperatorun, Napolyon'un ve Kayser'in, başını yiyen İngilizler yarın bizim de başımızı yiyecekler; çünkü Avrupanın en kuvvetli ordusuna ve en sağlam ittifak şebekesine malikiz. Buna İngiliz politikası tahammül edemez. Lâşelerden hoşlanan kargalar gibi...

— Ne kadar çabuk; daha aradan on sene geçmedi.

— On geçse yine iyi... onlar bir sene bile beklemediler. Lloyd George bu siyasetin tohumunu daha Versaille muahedesi müzakere olunurken ekti. Fransa'yı zaferinin semeresinden mahrum etmek için on senedenberi öyle şeyler yaptılar ki bizim müttefikimiz mi yoksa onların müttefiki miydirler tayin edemezsiniz.

Şu dakikada tarih, hep birbirine benzeyen sahifeler halinde, gözümün önünden geçiyordu. Dostum gittikçe sinirlenen bir sesle devam ettı:

— Gûya tamirat parası alacaktık ta harabelerimizi inşa edecektik, ne gezer? Almanya acizdir dediler bizim taksitlerden keştiler; Almanya fakir düştü dediler bizim tediye mühletlerini uzattılar; intikam hislerı yaşatmıyalım dediler Frankfortu tahliye ettirdiler; Almanya'yı Bolşeviklerin kucağına atmıyalım dediler, Ren havalisinin tahliyesine karar verdiler. Senede dört beş milyar Markı rahat rahat verebilen Almanya'dan dört beş yüz milyon kâğıt para almakla ağzımızı kapattılar. Gûya biz galip o maglûp; biz zengin o fakir? Hangi mağlûp, hangi fakir? Almanya'yı gördünüz mü? Berlin'den geliyorsunuz, o ne muazzam memleket olmuş! Almanya taşkın bir refah ve umrana kavuşmak için sanki bir mağlûbiyete ihtiyacı varmış zannolunur. Bu tarihte mağlûbiyetten bu derece istifade etmiş bir millet bilmiyorum.

Muhatabım bu sözleri söylerken ben son Almanya seyahatimdeki müşahedeleri hayalen gözümün önünden geçiriyordum. Şimendiferle hangi şehrin yanından geçtimse sıra sıra yeni mamureler, yeni mahalleler yeni caddeler, yeni bacalar gördüm. Cenubî Almanya'nın bütün kuvvei muharrikesi elektriğe tahvil olunmuş, bütün şimendiferler elektrikle işliyor, bütün büyük şehirler tahtelarz telefonla birbirine bağlanmış sahillerde venehirlerde ne kadar limanlar varsa tevsi olunmuş, sefaini ticariye tonaji harpten evelkine nispetle yüzde yirmi beş çoğalmış, bütün bunları yaptıktan sonra yine ellerinde para artmış, bu parayı Fransızlar tamir borcuna karşılık olarak zaptederler korkusu ile fazla fazla şimendiferler yapmışlar, Ren nehrinin üstüne lüzumsuz köprüler atmışlar....

Muhatabım, gözlerini sabit bir noktaya dikmiş, düşünüyordu, birden parladı.

— Hep İngiliz oyunu, hep o siyaset....

— Nede olsa avrupanın en kuvvetli ordusuna malik bulunuyorsunuz. Bahusus Alman militarizimini de kırdınız. Hiç değilse elli sene rahatsınız.

— Öylemi sanıyorsunuz? Harbi müteakıp Berlinde tesis ettiğimiz askerî kontrol hey'eti kalsaydı belki dediğiniz doğru olurdu. Fakat bu gün Berlinde öyle bir İngiliz sefiri varki işi gücü Almanları kışkırtmaktan ibaret... Şimdi askerî kontrol da kalktı Alman erkânı harbiyesi harıl harıl çalışıyor, gizli debboylar ağzına kadar dolmuştur. Top, tüfek, tayyare, mitralyoz, boğucu gazlar, kumandanlar, kadro teşkilâtı, muaalim neferler, hulâsa hepsi var. İngilterenin bir işaretine bakıyorlar. İngiltere siyaseti de bu işaretini verebilmek için minasip zeman bekliyor. Bütün ümidimiz İngiliz - Amerikan gerginliğinde; eger Amerikalılar ciddi davranıp ta şu İngiliz imperyalizminin burnunu kırarlarsa o zaman biz de, herkes de rahat eder.

İngiliz korkusu muhatabımın yüzünde açık bir kitap sahifesi gibi o

Amerikada

Zeplin gidiyor

Balon hali tabiîde yoluna devam ediyor

NEW-YORK, 4. A. A.— Zepplinden alınan son telsizde balonun Lakehust ten 2000 kilometre mesafede olduğu ve baştan esen muhalif rüzgâra rağmen her şeyin yolunda gittiği bildiriliyor.

DENİZLERDE MÜSAVAT

Amerikadan bildirildiğine göre reisicumhur M. Hoover bahrî tahtidî teslihat hakkındaki fikrini izhar ederek demiştir ki:

— İfrata varan deniz teslihatını indirmek için ilk tedbirler alındığı bir sırada donanmalar arasında müsavat temini hakkındaki siyasetin taraftarları çoğaldığını görmekle bahtiyarım. Bu müsavat prensibi, İngiliz - Amerikan müzakeratında ilk esaslı adımı teşkil edecektir. Bu esas üzerine münasebatı idame veya itilâflar aktetmek rekabetle inşaatı bahriyede bulunmak suretile müsavatı tesis için oğraşmaktan iyidir. Umumî harpten beri inşaatı bahriye de artmıştır. Bu rekabetin neticesi olarak milletler arasında korku ve itimatsızlık başladı. Müessir bir müdafaa zemini üzerinde proğrammıza riayet hususunda her kese itimat telkinine çalışmalıyız.»

Çinde

Rusya ile müzakere

Nankindeki Çin millî hükûmeti Rusya - Çin ihtilâfının halli için müzakerata girişmeğe hazır olduğunu Moskovaya bildirmiştir.

Evvelâ halledilmek istenen mesele şarkî Çin demiryolunun işletilmesidir. Çin murahhasları Rus murahhasları ile görüşmek üzre hududa gitmişlerdir. Başlayan müzakerat hakkında verilen malûmattan anlaşıldığına göre Çin murahhasları evvelâ şimdiki mevcut vaziyetin muhafaza edilmesi lâzım geldiğini söylemişlerdir. Bu suretle şarkî Çin demiryolunun idaresi Çin ve Rus memurları tarafından müştereken ifa edilecek, fakat buna mukabil Rusların Çin arazisinde bolşevik propagandası yapmaktan vaz geçmeleri talep edilmiştir.

Diğer taraftan Harbinden alınan malûmata göre Mançurideki Çin askerî valisi Çang Su liang Ruslara karşı yapılan tahrik mahiyetindeki her türlü harekâttan vaz geçilmesini tebliğ etmiştir. Demiryolunun işgal edilerek Rus memurlarının kovulması meselesinde askerî valinin bideyette haberdar edilmediği anlaşılmıştır.

Diğer taraftan Avrupa gazetelerine Moskovadan gönderilen telgraflardan anlaşıldığına göre Rus başkumandanlığı tarafından 922 - 23 o ihtiyat zabit ve efradı silâh altına çağırılmıştır.

Siberya şimendiferi sahasında beyaz ve kızıl Ruslar arasında kanlı bir mücadele olmuş, yüz kişiden fazla telefat ve mecruh vukubulmuştur.

KORKUNÇ BİR TAYFUN

HANOY, 4 (A.A.) — Bir tayfun Tonkin deltasının aşağı kısmını tahrip etmiştir. Bazı şehirler yarıyarıya harap, bazı köyler de mahvolmuştur. Bir çok telef ve yaralı vardır.

Yugoslavyada

Bulgaristana verilen nota

BELGRAT, 4. A. A. — Gazeteler, Bulgaristanin cevap vermiş olduğu Yugoslavya notasının metnini neşretmektedirler. Yugoslavya hükûmeti bu notasında Bulgar hükûmetinin affi umumî ilân ederek Neuilly muahedesine nazaran karşı tarafa teslimi icap eşhası serbest bırakmakla mezkûr muahede ahkâmını ihlâl ettiğini bildirmektedir. Tahliye olunan eşhas arasında öyleleri vardır ki bunların cürümlerini hiç bir askerî harekâtı mazur gösteremez. Ezcümle ceneral Jekof 8219 numaralı ve 1915 Teşrinievelinin 15 tarihli emri yevmisinde bilumum Sırp münevverleri, meb'usları, rahipleri memurları, doktorları ve mu allimlerinin katledilmesini emretmiştir ki bu derece mücrim olan kimselerin affi umumiden istifade etmeleri ne Yugoslavya hükûmeti göz yumamaz ve Bulgar hükûmetinden bu hususta izahat ister.

KABİNEDE TEBEDDÜLÂT

BELGRAT, 5. A. A. — Kabinede bazı tadilât vuku bulmuş M. Koumaundi hariciye, M. Uzunoviç mâliye M. Driskoviç ticaret nazırlıklarını deruhte etmişlerdir.

ÇEKOSLOVAKYADA BİR HADİSE

NÜREMBERG, 5 (A. A.) — Milliyetçi sosyalistlerin kongresi münasebetiyle mühim arbedeler olmuştur. İki taraf arasında silâh ateşi teati edilmiştir. 12 kişi yaralanmıştır. Milliyetçi sosyalistler komünistlerin işgal ettiği binayi kısmen harap etmişlerdir. Zabıta sükûn ve huzuru iade etmiştir.

YUGOSLAVYADA FIRTINA

BELGRAT, 4. A. A. — Maribon havalisinde şiddetli bir kasırğa olmuştur. Bir kâğitçi dükkânina yıldır

Son Haberler

Zirraî vaziyet hakkında tetkikat yapılacak

Müteassıslardan maada mebuslar da bu tetkikata iştirak edeceklerdir

Ankar, 5 (Telefonla) — İktisat vekilliği tarafından mütehassısların ihtisaslarına tealluk eden hususlarda tetkıkatta bulunmaları evvelce takarrür etmişti. Program hazırlanmıştır.

İktisat vekâleti alman mütehassısların reisi profsör Oldenberg ile muavini Ankaradan hareketle Eskişehir, Afyon, Uşak, Manisa, Izmir, Aydın, Balıkesir, Bursa. Istanbul, Alpullu, Kırklareli ve Adapazarı havalisinde tetkikatta bulunduktan sonra Ankaraya avdet edeceklerdir. Tetkikat vaziyeti zirraiye, ıslâh istasyonları ve meslek mekteplerine inhis edecektir.

Emrazı nebatiye müteassısı ile asistanı karadeniz sahillerde tetkikâtta bulunacaklar. Haşârat müteassısı da Adana, Cebelibereket, Gazi Ayıntap ve izmir havalisinde tetkikatta bulunacaktır.

Bunlardan maada zıraaiçi müteassıslardan Manisa mebusu Yusuf, Mardin mebusu Ali Rıza, Konya mebusu Hamdi, Denizli mebusu Aslan beylerde ihtisasları dahilinde muhtelif mahallerde tetkik seyahatına çıkacaklardır.

Bu sene Avrupaya yeniden talebe gidecek

Ankara, 5 (Telefonla)— Maarif vekâleti bu sene tarih coğrafya, fızık, gimya, riyaziyat ve tabıî ilimler zümresinden tahsil için Avrupaya talebe gönderilecektir. Halen lise idare heyetleri gidecek talebeler hakkında tetkikatta bulunmaktadırlar.

Adliye vekâleti müstesna olmak üzre Nafıa iktisat ve müdafaa vekâletleri de talebe göndereceklerdir. Bunların masrafları bu sene ait oldukları vekâletler bütçesine ilâve edilmiştir.

Divanı ali

Müruru zaman iddiasını reddetti

ESKİŞEHİR, 5.(Milliyet) — Ali divan bugün Mahmut Muhtar paşanın vekilleri tarafından serdedilen müruru zaman iddiasını reddetti Vekillerin talebi üzerine mahkeme 7 Eylüle talık olundu.

Komünistler

ANKARA, 4. (Telefonla) — İzmirde mahkûm olan komünistlerin cezalarını geçirmek üzre Siverek hapisanesine gönderilmeleri tensip edilmiştir.

Arap harflerile dersler okutan bir kadın

Adapazarı, 5 (A.A.) — Bir evin izbesinde arap harfleri ders okutan bir hanım cürmü meşhut halinde yakalanarak adliyeye teslim edilmiştir.

İktisat vekili geliyor

Ankara, 5 (Telefonla) — İktisat vekili Şakir bey bugün İstanbula hareket etmtştir. Zirraî müteşarı İhsan Abidin bey Adapazarından avdet etmiştir.

Gazi Hazretleri nasıl istikbal edilecek?

(1 inci sahifadan mabait)

duyduğu sevinç hislerini ayyuka çıkaracaktır.

GAZİ HZ. NİN TEŞRİFLERİ

Gazi bu gün 11 de şehrimizi şereflendireceklerdir. Teşrifata dahil bulunan zevata şehremaneti tarafından davetiyeleri gönderilmiştir. Gazi Hazretlerini hamil bulunan hususî tiren 11 de Haydar paşaya gelecektir.

RESMİ İSTİKBAL PARLAK OLACAK

Burada parlak bir surette istikbal edilecektir. Bilûmum Vilâyet ve Emanet erkânı istasyonda hazır bulunacaktır. İstanbulda bulunan meb'uslar da dün Halk fırkasında Hakkı Şinasi paşanın riyasetinde toplanarak istikbal merasimi hakkında görüşmüşlerdir.

ŞEHİR SEVİNÇ İÇİNDE

Gazi Hazretlerinin şehrimize teşrifleri haberi büyük bir sürur ve neşe uyandırmış ve şehir ile bütün müessesat donanmıştır. Bütün şehir halkı büyük bir sevinç içindedir.

LİMANDA İNZİBAT TEDBİRLERİ

Gazi hazretlerinin teşrifleri esnasında on iki motör limanda inzibatı temin edecektir. Bu motörlerde bir liman kontrol memurile birer polis bulunacaktır. Motörler Gazi Hz. ni istikbal için gelen gemilerin seyrini tanzim edeceklerdir.

Motörler Haydar paşa Dolmabahçe ve iç limanda faaliyette bulunacaklardır.

VAPURLAR NEREDE DURACAK?

Yapılan proğrama nazaran Haydarpaşa mendireğile Selimiye açıklarında çizilen iki hat üzerinde müstak bilini taşıyan vapurlar sıralanacaklardır.

Sahile yakın hattın üzerinde şirketi hayriye vapurları arkadaki ikinci hat üzerinde Seyrisefain idaresinin Gülcemal, Ankara ve sevahili müteçavire vapurları dizilecektir.

TİCARET VAPURLARI

Diğer taraftan Kabataş ve Dolmabahçe önünde ve Haydarpaşa ile saray beynindeki hat üzerindeki demirli gemiler de dün akşam kaldırılmıştır.

Müsta bebinî hamil vapurlar saat 9 da Galata rıhtımdan ve köprü iskelelerinden haraket edecektir.

SÖĞÜTLÜ VE ERTUĞRUL

Söğütlü ve Ertuğrul yatları dün gece Haliçten çıkmışlardır. Ertuğrul yatının Haydarpaşa rıhtımına yanaşamıyacağı anlaşıldığından Söğütlü yatı Gazi hazretleri ve mayetlerini Haydarpaşadan saraya nakle tahsis edilmiştir.

DOLMABAHÇEDE HAZIRLIK

Gazi Hazretlerinin teşrifleri münasebetile Dolmabahçe sarayında bazı tamiratta bulunulmaktadır. Sarayın elektirik tesisatı tecdit edilmiş, bazı şatında bazı tadilât yapılmıştır. Bu rayın denize nazır cephesinde, bir ten yapılacak tenvirat için tesisat yapılmıştır.

KÜÇÜKSU KASRINDA

Emlâki milliyeden Küçüksu kasrında da istihzarat göze çarpmaktadır. Gazi Hazretlerinin şehrimizde bulunduğu sıralarda Küçüksu kasrını da teşrif buyurmaları muhtemeldir.

KALEMİ MAHSUS MÜDÜRÜ GELDİ

Riyaseti Cumhur kalemi mahsus müdürü Hasan Rıza Bey dün Ankaradan şehrimize gelmiştir. Hasan Rıza Bey, bir muharririmizin sualine şöyle cevap vermiştir:

«— Gazi Hazretlerinin nerede ikamet edeceği, İstanbulda ne kadar kalacakları ve buradan nereye gideceklerı malûm değildir. Ortada mühim bir şey varsa o da Gazi Hazretlerinin Salı günü İstanbulu teşrif edecekleridir.»

Millî Saraylar müdürü Sezai bey dün Haydarpaşaya gitmiş ve Hasan Rıza beyle sarayda alınacak tertibat hakkında görüşmüştür.

MÜBALÂGA

[Birinci sahifeden mabat]

"— Bazı gazeteler irtişa hadisesini lüzumundan fazla izam etmekte devam ediyorlar.

Bu neşriyat tahkikatı işkal edecek mahiyettedir.

Gazete mübalağalarını okuyanların, nerelere kadar ne düşüneceklerini kestirmek mümkün değildir.

Unutmamalı ki, hadise henüz mahkemeye intikal etmemiş ve hakkında hüküm verilmemiştir.

Bu vaziyt karşısında vicdanlı insanların adaletin tecelli edeceğine inanarak beklemesi lâzımdır.

Yalan, yanlış haberler ile umumiyenin teşviş edilmesine müsaade etmiyeceğiz.

İstanbul müddei umumisi bu irtişa hadisesini anlatmağa değil, bundan daha çok mühim meseleler hakkında izahat vermeğe gelmiştir.

Gûya bu işi görüşmek üzre Tevfik yir rüesa ve azâları Ankaraya gelmiş. Bu da yalandır.»

Trabzon P. T. baş müdiriyetinden:

Trabzon Erzurum postası bu sene ikiye ayrılmıştır. Ve Trabzon Bayburt arası bu günden itibaren münakasaya konulmuştur. Bedeli muvafık görülürse ağustosun onuncu cumartesi günü ihale yapı

Ekonomi

Varna Borsası Reisile..

VARNADAN — «Pampur yok, çünkü mısır, buğday, gün doğdu (ay çiçeği), arpa bu sene iyi değil. Görüyorsunuzya borsada iş durgun»

Varna borsası reisi Petkoff fasih Türkçesile böyle diyor.

Bu dört ziraat maddesinin her birinden onar bin vagon ihraç eden Varna limanı bugün boş, Masrafla, modern fenle inşa edilen bu küçük ve toplu limandaki durgunluğun sebebini daha iyi anlamak için sorduğumuz suale şöyle cevap aldık:

«Varna iki sebepten ehemmiyetini kaybediyor. Biri Dobruça mahsulunün Tuna ve Köstenceye akması, diğeri Sofyadan Burgaza giden demir yol hattının Varnaya giden hattan ucuz tarifeye tabi olması.»

Bu sene Varna civarının mahsuldar toprakları mutat nemasını vermiyecek. Yağmur düşmezse, mısır geçen seneye nazaran ancak yüzde altmış olacaktır. Malûmdurki, mısır Bulgaryanın en mühim ihracat mataıdır.

Bulgaryada zeytin yağı yok. İhtiyacın yüzde 90 nı ay çiçeği yağile temin olunuyor. Fabrikada tasfiye olunan bu kokusuz yağ, zeytin yağından hem üçte bir ucuz, hem de kâmilen yerli memleket mahsulü. Otomobille Burgaz ve Varna etrafında yapılacak turlarda, saatlerce devam eden yüksek boylu ay çiçeği tarlalarına tesadüf olunur.

Bulgar ticaret bilançosunda lehde tesir eden bu ucuz mahsule, son senelerde, kesif bir ehemmiyet veriliyor. Millî istihlâktan artarsa Belçikaya gönderiliyor.

Bulgar ziraatinin inkişafı için çok çalışmaktadır. Geçen sene hükûmet 100 milyon levalık (1,5 milyon Türk lirası) traktör, pulluk alıp, aldığından ucuz fiatla çiftçiye satmıştır. Traktör, pulluk istatistiklerinin yüksek rakkam göstermesi bundandır. Ziraat nezaretine merbut agronom mühendisler çoğalmaktadır. Enerjik bir ziraat nazırı diye tanılan Kristoffdan ümitle bahsolunuyor.

İşte bütün bu ümitlerdirki, küçük bir hanın birinci katını işgal eden şimdiki ticaret borsası yerine, Varnaya lâyık bir borsabi nasına başlanmıştır. Binaya, borsa varidatından ayrılan senede yarım milyon levalık ihtiyat para sarf olunuyor.

Fikrimizce, yirmi senelik eski borsadan yenisine geçmek için bir az acele edilmiş gibidir. Zira, civardaki zengin Türk köylülerinin son muhaceretlerile, hinterlandı çiftçi kuvvetlerinden de mahrum kalan Varnanın, Karadeniz sahilinde ehemmiyetli bir ziraat ticareti şehri haline rücu etmesi şimdilik mümkün değildir.

N.

* * *

GÜNÜN İKTİSADİ HABERLERİ

Antrepo buhranı: Bahriyeden devredilen yerler tamir edilecek

Antrepo buhranı komisyonu yarın sabah Deniz Ticaret müdüriyetinde içtima edecektir.

İstanbul Ticaret odası dün komisyonun mesaisini kolaylaştırmak üzre dün bir tetkik heyeti teşkil etmiştir.

Odanın antrepo komisyonuna tüccardan Şinasi ve Gösen zade Sait beylerle Vitol müessesesi mümessili dahil bulunmaktadır.

Bu heyet alâkadarların şikâyetlerini nazarı dikkate alarak bir rapor hazırlayacaktır.

Liman şirketi müdürü Hamdi B. Rüsumat umum müdürü İhsan Rifat Beyle görüşmüş ve neticede, gümrük emrine verilen Haliçteki bahriye anbarlarının sür'atle tamir edilerek antrepo haline getirilmesi tekarrür etmiştir.

BUHRAN HAFİFLEDİ Mİ?

Salahiyettar bir zat demiştir ki:

— Buhranın son günlerde hafifleyetin azalmasından ileri gelmektedir. Vaziyet eskisinden farklı değildir. Bu işte alâkadar olanlar sür'atle hareket edinceye kadar bu sıkıntı. Rihtim şirketinin açtığı antrepolar ihtiyaca kâfi değildir."

HAKKI B. NE DİYOR...?

Diğer taraftan Rusumat Başmüdürü İsmail Hakkı B. buhranın hafiflediğinden bahisle:

— Rıhtım şirketi, eskilere ilâveten daha (7,000) metro murabbai sahasında antrepo açmıştır." demiştir.

Haliçteki bahriye anbarlarından gümrüğe devredilen iki yerin tamiri için (4,000) liralık tahsisata lüzum görülmüştür.

VAPURCULAR İHTİLÂFI

Seyrisefainle vapurcular arasındaki ihtilâf devam etmektedir.

Dün Seyrisefainde millî kumpanyalar mümessillerile bir içtima yapılması ve bu içtimaida bir karar ittihazı takarrür etmişti.

Fakat kumpanya mümessilleri bu içtimaa iştirak etmemişlerdir.

* * *

Kambio Borsası 5/8/929

İSTİKRAZLAR		
İstikrazı dahili	95	12 50
Düyunu muvahhide	195	00
İkramiyeli demir yolu	6	75
SENETLER		
İş bankası	11	95
Anadolu demir yolu	22	40
I. Tranvay. Ş.	77	00
I. U. S. Şirketi	22,00	
I. Su Şirketi	37	50
T. Tütün A. Ş.	10	65
I. Değirmen Ş.	36,25	
Ş. Değirmen Ş.	7	05
A. Çimento Ş.	28	90
I. Telefon Ş.	28	50
S. M. Ecza Ş.	4	75
Hayriye	18	00

TAHVİLAT		
Anadolu D. Y. I. T.	40,—	
Anadolu D. Y. 2. T.	40,—	
Anadolu D. Y. 3. T.	46,—	
Tünel şirketi	4,50,00	
Elektirik şirketi	458,00	
Rıhtım Şirketi	16	75
H. Paşa liman şirketi	—	

ÇEKLER			
Londra	1013,75 00	Newyork	0,47 87,50
Paris	12 20,50	Atina	36 95,00
Cenevre	2 48,25	Roma	09 —,14
Bükreş	24 —,75	Amsterdam	1 19,00
Brüksel	43 ,50	Sofya	95 87,50
Prag	16 07,50	Berlin	1 00,50
Viyana	3 38 75		

* * *

Istanbul Hayvan Borsası 5/8/929

Diri satışlar

Cinsi	Adet	Kilo asgari	fiyt azami
Karaman	0614	33	34
Dağlıç	064	29	29
Kıvırcık	1577	28 86	28
Kuzu	000	00	00
Karayaka	—	—	—
Keçi	009	22	22
Sığır	107	10	22
Dana	06	13	16
Manda	9	10	12

Et satışları

Cinsi	Kilo Asgari K.		fiatı Azami K.	
Karaman	50	75	60	84
Dalıç	54	60	66	35
Kıtkvcıı	39	05	74	10
Kuzu	00	00	00	00
Karayaka	—		—	
Keçi	06	00	00	00
Sığır	23	40	22	76
Dana	—		—	
Manda	—		—	

* * *

ticaret ve Zahire Borsası 5/8/929

Buğday	ASAMİ K.	ESGAR K.
Yumuşak	0-00	18,30
Kızılca		00,00
Şüşter		17,00
Sert	0-0	17,10
Dönme	0-0	—,—
Yumuşak mahlut	-	—,—
Sert	-	—,0
Romanya	-	00,00
Bulgarletan		
Susam	—,00	—,00
Hububat		
Kuşyemi	22,—	22,—
Un		
Ekstra Ekstra	1450,00	1450,00
Ekstra	0000,00	0000,00
Birinci yumuşak	1425,00	1200,00

Birinci sert	1250,00	1230,00
İkinci	1200,00	1200,00
Üçüncü	0000,00	0000,00
Razmol		
Kepek		
Paspal		

Zahire		
Çavdar	14,00	13,30
Arpa	11,20	11 20
Mısır	15 25	15,20
Yulaf	00,00	00,00
Keten tohumu	21,32	21,65
Fasulye	00,00	00,00
Mercimek	—,00	—,00
Nohut	24,00	24,00
Börülce	00,00	00,00
Bakla	09,30	09,30

MİLLİYETİN ŞEHİR HABERLERİ

Vilâyette

İskân ve teffiz

H. Mehmet bey tetkik etti, geldi

Karadeniz sahillerindeki vilâyetlere teftişata giden İskân umum müdürü Hacı Mehmet Bey şehrimize gelmiştir. Hacı Mehmet Bey, dün Vilâyete gelerek bir müddet meşgul olmuştur.

Dün bir muharririmiz Hacı Mehmet beyle görüsmüştür. Hacı Mehmet Bey, Zonguldak, Samsun, Ordu, Gireson, Trabzona kadar gitmiştir.

Hacı Mehmet Bey diyor ki:

— İskân ve teffiz işlerinin tesriini tetkik ederek lâzım gelen emirleri verdim. Muamelât iyidir, bazı yerler de şikâyetler var ise de mühim değildir; yüzde beş derecesindedir. Bu da emlâke talip olmak işleridir. Buradan İzmire ve oradan Ankaraya gideceğim.»

VİLÂYETTE TEFFİZ

Hacı Mehmet Bey Vilâyetteki teffiz ve temlik işlerini de tetkik edecektir.

Orman yangını

Alemdar çifliğinde 400 dönüm yandı

Bu sene Vilayet dahilindeki ormanlardan fazla yangın çıkmıştır. Evelki gün de Alemdar, çiftliğinde yangın çıkmış ve 400 dönüm fundalik yandığı halde söndürülmüştür.

Yangının dikkatsızlik yüzünden, çıktığı söyleniyor. Tahkikat yapılmaktadır.

TECZİYE EDİLEN MEMURLAR

Vilâyet inzihat komisyonu son zamanlarda muhtelif dairelerden bazı memurlar hakkında gelen evrakı tetkik ederek lâzım gelen kararları vermiştir. Bu meyanda tecziye, ihtar kıştelyevm, memuriyetten ihraç kararları vardır.

Çatalcada Kalfa köyünde bir cinayet olmuştur. Kalfa köyünde Sabri ve Mustafa bir kadın yüzünden kavga çıkarmışlardır.

Mustafa, tüfek ile Sabriyi vurmuş ve öldürmüştür. Katil yakalanmıştır.

Memlekette

Müthiş cinayet

Muhtar Muharrem ef. ile hamile zevcesini öldürmüşler

Tirede Akkoyunlu muhtarı Muharrem efendile dokuz aylik hamile refikası yatmakta oldukları tarlalarının çadırında pek feci şekilde öldürülmüşlerdir. Tüyler ürpertici bir vahşetle ika ve maktullerin balta ile beyinleri parça parça edilen bu cinayetin faillerini yakalamak için zabıta azamî gayret sarfetmekte idi. Yapılan tahkikat safhasında katillerin iki kişi ve arnavut oldukları tespit edilmişti. Bunun üzerine katillerin İzmire firar ettikleri anlaşılmış Tire jandarma küçük zabitlerinden biri sivil olarak takiplerine memur edilmiştir. Mumaileyh katillerden birini İzmirde yakalayarak tahkikata devam olunmak üzre Tireye götürmüştür. Şimdilik zabıta tahkikatı işkâl etmemek için gerek takibine memur edilenlerin ve gerekse yakalananların isimlerini söylememekte mektum tutmaktadır. Mamafi bugün yarın tahkikatın inkişaf etmesi ve katillerin temamen meydana çıkarılması muhakkaktır.

İZMİR KIZ MUALLİM MEKTEBİNDE YANGIN

İzmirde Karşıyakada kız muallim mektebinde bir yangın çıkmış müşkülatla söndürülebilmiştür. Kız muallim mektebi her ne kadar tatil ise de mektepte kız muallim muavinlerinin kursu açılmış olduğundan tedrisat yapılmakta imiş. Ateş mektebin tiyatro salonu olan kısmından çıkmış ve atılan bir sigaradan zuhur eylediği tespit olunmuştur. Yangın bir buçuk saat devam eylemiş belediye etfaiyesinin aldığı tetbirlerle baştırılmıştır. Zarar ziyan beş altı bin lira raddesindedir.

OLUR KEPAZELİK DEĞİL

İzmirde Karşıyakada hizmetçilik eden 14 yaşlarında bir kızı şoför (M...) isminde biri kandırıp Kemal Paşa kazasının Parsa köyüne götürmüş ve orada 18 kişilik bir kafile kendilerine baskın vererek kıza hep birden tasallût ve zavallıyı berbat etmişlerdir. Bu 18 kişinin içinde İzmirin bazı tanınmış simaları da varmış. Bunlar bilâhare yaptıklarına pişman olmuşlar ve şoförü kandırarak kızı İzmir memleket hastanesine göndermişlerdir.

40 YATAKLI BİR TRAHUM HASTANESİ AÇILIYOR

Adananın en mühim ve mühlik bir hastalığı vardır trahum.... Bu hastalık Adana ehalisinin hemen hemen % 90 nı tehlikeli hududu içerisine almıştı. Bunu nazarı dikkatten uzak tutmıyan hükûmet trahumun önüne geçilmesi çaresini düşünmüş ve vilâyete gönderdiği bir tahriratta 40 yataklı bir trahum hastanesi açılacağı ve kadrosunda derdesti tebliğ ilduğunu bildirmiştir. 40 yatak istiap edecek bina bulunmadığı takdirde yan yana iki ve ya üç binanın maksadı temin edeceği ve ona göre icabına bakılması ayrıca tebliğ edilmiştir. Vilâyetçe derhal teşebbüsata geçilerek elverişli bir bina araştırılmıya başlanmıştır.

OLAY

Feci iki kaza

Birinin iki ötekinin bir bacağı koptu

Dün şehrimizde iki feci kaza olmuş ve iki zavallının ayakları ezilerek kesilmiştir.

1 Bakırköyünden Yedikuleye giden 9 numaralı katara rakip olan Nesim ef. isminde bir musevî daha tren durmadan atlamak istemiş fakat tekerlekler altına yuvarlanarak iki bacağı kesilmiştir.

2 — Adapazarlı İsmail tramvayla Şehreminine giderken arabadan düşmüş ve sol bacağı tramvayın altında kalarak kopmuştur.

BATAKLIĞA SAPLANARAK BOĞULDU

Üsküdarda Fıstıklıda Hacı Sait ef. köşkünde duran 14 yaşındaki Mehmet Eyipte Bahariyede banyo yapmak için denize girmiş fakat oradaki bataklığa saplanarak boğulmuştur.

BİR TALEBE KENDİNİ ASMAK İSTEDİ

Maltepe Askerî lisesi talebesinden Ahmet Kâmil efendi kendisini Etyemezde tramvay caddesinde Asmalıköprüde bel kayışı ile asarak intihara teşebbüs etmiş, fakat derhal yetişilerek kurtarılmıştır.

BİR KIZCAĞAZ PENCEREDEN DÜŞTÜ

Beşiktaşta Valide çeşmesinde 58 numaralı evde oturan Temur ağanın kızı 9 yaşında İhsan dün evin üçüncü katından düşmüş, Etfal hastanesine nakledilmiştir.

İKİ HIRSIZ YAKALANDI

Halıcıoğlunda Haşim beye ait ekmek satış mahallinde tezgâhtar Ali efendinin çeketinin cebinden 19 lira aşıran Mihal oğlu Polfiran ile Kasım paşada kömürcü Mahmudun dükkânından tayyare bileti aşıran Kegork zabitaca yakalanmıştır.

HIRSIZ MİSAFİR

Şehremininde, Münire hanımın evine misafir gelen Huriye hanım ev sahibinin sandığını kırmış, 26 Lira ile bir kaç altın, çamaşır çalmıştır.

ASIRDİDE ZARO AĞAYA GEÇMİŞ OLSUN

Asırdide Zaro ağa Galatada Azap kapından geçerken 2-362 numaralı faytonun altında kalarak ehemmiyetli bir surette yaralanmış. Cerrah paşa hastanesinde tahtı tedaviye alınmıştır. Arabacı kazayı müteakip kaçmıştır.

BEYLERBEYİNDE YANGIN

Beylerbeyinde karakol karşısında lokantacı Remezan efendinin evi dün boyanmakta iken kazaen tahtalar tutuşmuş ve kaplama tahtalarından bir kısmı yandıktan sonra söndürülmüştür.

RUS KÖMÜRLERİNİN REKABETİ

Rus kömürleri yalnız bizim piyasada değil Akdeniz mıntakasına da rakıp bir vaziyet almıştır.

Bunun sebebi Rus kömürlerinin daha ucuz satılmasıdır. Bu yüzden evelce İngiliz kömürleri kullanan Yunanlılar şimdi Rus kömürlerinin müşterisi olmuşlardır. Geçen haftadanberi bir kaç Yunan vapuru Maryanbolla Pire arasında Rus kömürü taşımak tadır.

Maryanbol limanına Don havzasından kömür gelmektedir. Ruslar bu havzanın kömürünü Kefe limanı vasıtasile vapurlara vermektedirler. Bu suretle Maryanbuldan başka Kefeyi ikinci bir kömür limanı yapmışlardır. Kefe limanı kışın kömür tahmiline da ha müsaitir.

Emanette

Mezbaha hesabı

Bir senede 658,931 hayvan kesildi

Karaağaç müessesatının 1 Haziran 928 den 31 Mayıs 929 tarihine kadar olan muamelâtına ait bilançosu Emanete verilmiş olup bir kaç güne kadar bu bilanço mürakip raporu ile beraber cemiyeti belediyeye sevkolunarak müzakere edilecektir. Bilançoda gösterildiğine nazaran mezbahada 927 — 928 senesi zarfında 692,513 ve 928 — 929 seneleri zarfında da 658,931 hayvan keşilmiştir.

FRANCELA NARHİ

Şehremanetinden: Şehri halin altıncı Salı gününden itibaren francalaya yirmi dört kuruş fiat vazedildiği ve ekmek fiatında tebeddül olmadığı tebliğ olunur.

DOLMABAHÇE GAZHANESİNİN İSLÂHI

Dolmabahçe gazhanesinin asrî bir şekle ifrağı için şirket tarafından yapılmakta olan ameliyata devam edilmektedir. Bu meyanda 20 bin metro mikâp büyüklüğünde yapılan bir gazometro bitmek üzeredir. Gazometro inşaatının ikmalini müteakip diğer tesisata da başlanacaktır.

HAVAGAZI LAMBALARI

Yedikule gazhanesi tarafından ellisi Beyazıt ve ellisi Fatih dairesi dahiline olmak üzere 100 lamba konacaktır. Lambaların yerlerini Emanet tayin edecektir.

TERKOS ŞİRKETİNİN GARİP İDDİASI

Kanalizasyon ameliyatı sahasında elektrik, hava gazı, terkos mecralarının yerlerini değiştirmek lâzım geldikçe masarafı kanalizasyon şirketi tarafından tesviye edilerek diğer bir yere nakledilmektedir. Bu zarurete bütün şirketler muvafakat ettikleri halde Terkos, şirketi kendi şebekesinin mevcut şebekelerin hepsinden eski olduğunu ve şebekenin geçtiği yerlere ilk vaziülyet olduğunu, kanalizasyon, elektrik, telefon ve sair şirketlerin kendisinden sonra tesisat yaptıkları için kendi tesisatını değiştirmeyeceğini iddia etmiştir. Emanet şirketin bu israrına rağmen bazı noktalarda Terkos şebekesini kaldırmış ve mahallini tebdil ettirmiştir. Terkos şirketi yazdığı tezkere ile şebeksinin bulunduğu yerde âdeta iddiai tasarruf etmektedir.

POLONEZE GİDEMİYECEKLER

Şehremaneti hudutları haricine gayri müslimlerin seyahati memnuiyeti kısmen kaldırılmış ve bu meyanda Polonez köyüne seyahatleri de serbest bırakılmış bulunduğundan Rum ve Ermeniler son günlerde bu köye fazla rağbet göstermiye başlamışlardır. Ahiren, burası için mevzu memnuiyetin refedilmediği anlaşılmış, bu haftadan itibaren Rum ve Ermenilerin Poloneze gitmeleri menedilmiştir.

TABAK HASTALIĞI

Kozan kazasının Kaba sakal, Ağılıboğaz, Saimbeyli kazasının Doğan beyli, Karsaduran, Çanşa ve Akpinar köylerinde tabak hastalığı çıktıgından mahallerine gönderilen baytarlar tarafından tedabir ittihaz olunmuştur.

KİBRİT İNHİSARI

Kibrit inhisar idaresi dün Karaköy palasta isticar ettiği daireye nakledilmiştir.

Saffet B. — Girit takdiri kıymet hey'eti Türk delegesi Saffet Bey dün şehrimize gelmiştir.

Hizmetçi buhranı

Bugünkü hale çare bulmak lâzım, buhran var!

Mevcut hizmetçi buhranının önüne geçmek üzre bugün müstahdemin idarehanelerinin yaptığı mutavassıtlık vazifesinin belediyeler tarafından ifası Cemiyet Belediyenin son içtimaında azadan Hikmet paşa tarafından teklif edilmiştir. Elyevm Emanet tarafından tetkik edilen bu teklif hemen hemen her aileyi alâkadar eden bir derde temas etmektedir. Teklifin tetkiki arifesinde mevcut vaziyet şudur:

İstanbulun hemen her tarafında müteaddit müstahdemin idarehaneleri vardir. Bu müesseseler hizmetçilerle hizmetçi arayanlar arasında tavassut etmektedirler. Polis müdüriyetinin müsaadesile fealiyete geçen bu idarehaneler aynı zamanda polibu müesseselere müracaatla isimlerisin konturoluna tabidir. Hizmetçiler ni kaydettirirler ve tathî bir muayeneden sonra hizmetçi isteyenlerin taleplerini beklerler. İdarehaneler hem hizmetçiden, hemde hizmetçi isteyenden muyyen bir komisyon almaştadir. İşin buraya kadar olan şu kısmından sonra şu da vardır: İdarehalerin bazısı elindeki hizmetçiler iş arayan fakir insanlar değil müessese hesabına çalıştırılan kadınlardır. Bunlar, kendilerini tutmak için idarehane ye muayyen bir komisyon veren zatın evinde sirasına göre 5 - 6, yahut 10 - 15 gün kalır sonra her hangi bir bahane ile gene idarehaneye döner. Bu suretle hizmetçi isteyenler bir kısım idarehanelerin oyuncağı olmuş ve bir ayda dört defa hizmetçi değiştirmek suretile idarehaneye komisyon vermiş bulunular.

AVRUPADA NASIL...?

Alakadar zevatın verdiği malûmata göre Avrupada da zuhur eden bu hizmetçi buhralarının önüne geçmek için mühtelif şekilde tedbirler alınmıştır. Bazı yerlerde müstahdemin idarehanelerinin belediye ve polisin sıkı kontroluna tabi tutulmasile iktifa edilmiş, bazı yerlerde bu iş doğrudan doğruya belediyelerin tavassutuna terkedilmiş, bazen de mesai nezaretlerine doğrudan doğruya merhut bürolarla idare olunmuştur.

HANGİ USUL ALINACAK?

Bizim memleketimizde hangi usulün tercih edilmesinin münasip olağı ayrı bir meseledir. Fakat her kesin ittifak ettiği bir nokta vardır ki işlerin bugünkü halinde kalmamasıdır.

Mahkemelerde

Pekmezini akıtacak..

Çolakmış ta taş atamazmış..

— Döğülen çocuk bu mu?

— Te buncağız ya.. Maksımcık, vurmuşlar başçağızına taşı, akıtmışlar kancağızını... Ağlıya ağlıya eve geldi. Nah böyle.. iki gözü iki çeşme.. Sarıp sarmaladık... Yattı uyudu ama devrisi günü kafa te bu yumruğum kaa şişti. Şimdicek, isterim hakkımı!

— Torunun mu senin bu?

— Allah bağışlarsa toruncağzım.

— Kafasına taş atanı görsen tanır mısın?

— Tanaarım.

— Bu çocuk mu?

— Ha ha işte o.. Yavrucuğumu helâk etti...

Maznun mevkiinde sarı saçlı çipil gözlü, şeytan bakışlı, çıplak ayaklı birisi duruyordu. Reis ona döndü:

— Bu küçüğün başını taşla yarmışsın.

— Yalan beyim, ben atmadım taşı.

— Ya kim attı?

— Efendim o herkesle eşek şakası yapmağı sever. Gene böyle şakalaşırken başına bir taş atıp yaralamışlardır.

— Demek taşı atan sen değilsin.

— Efendim, ben taş atmasını bilmem. Zaten taş atmasını bilsem de atamam.

— Niçin?

— Parmağım sakattır. Eyipte toprakları karıştırırken elime yuvarlak bir demir geçmişti. Oynarken patlattım üç parmağımı birden uçurdu. Sonra kim görmüş benim taş attığımı?

— İşte şu hanım görmüş.. Daha başka görenler de var.

Küçük maznun buna hiç cevap vermedi. Yalnız muhakeme talik edilip dışarı çıkarken ihtiyar kadına yan yan bakarak:

— Ulan koca karı, dedi, bu sefer de senin pekmezini akıtayım işallah...

* * *

GÜNÜN ADLİYE HABERLERİ

Muhtelis bir tahsil memurunun muhakemesi

İhtilâs yapmakla maznun Maliye tahsil memuru Kemal efendinin muhakemesi bitmiştir. Ağır Ceza mahkemesinde rüyet edilen dünkü celsede müddei umumî Burhaneddin Bey iddia namesini serdetmiştir.

İddianamede Kemal efendinin ihtilâs ettiği altı bin lirayı Beyoğlunda birahane, bar ve kumar hanelerde yediği zikrediliyor ve maznunu tecrimi talep edilyordu. Müdafaa yapılmak üzre muhakeme 12 Ağustosa talik edilmiştir.

Casuslukla maznun Kasım Tevfiğin muhakemesine dün Ağır Ceza mahkemesinde görülmüştür. Dünkü celsede Erkânı Harbiyeden yapılan istilâma cevap gelmemiştir. Bu istilâmda Kasım Tevfiğin üzerinde bulunan evrakın mahrem olup olmadığı sorulmuştur. Cevap gelmediğinden istilâmın telgrafla te'kidine ve muhakemenin 18 Ağustosa talikine karar verilmiştir.

Yeni bir adım

Bursada açılan kumaş fabrikası neler yapabilecek?

Bursada Japonyalı Kont Utani ile İstanbul meb'usu Hüseyin ve Bursalı Memduh Beyler tarafından 100,000 lira sermaye ile yapılan ipek mensucat fabrikasının açıldığını yazmıştık. Günde 400 metro kadar kumaş çıkaran bu fabrikanın imalâtı, Avrupa ipekleri derecesinde mükemmel olmasına çalışacaktir.

Fabrikada bulunan mutahassıslar kozaları islâh ederek Avrupa kumaşlarından daha iyi mal çıkarmak üzre faaliyete geçmişlerdir.

Fabrika müessislerinden Hüseyin B. işin ithalâtı tahdit hususundaki ehemmiyetinden bahsle ipekçiliğimiz inkişâf ettiği takdirde memlekete 80 mlyon lira kazandırabileceğini beyan etmiştir.

Fabrikada icra edilen merasım ve asrî tezgâhlar başında azmü gayretle çalışan Türk kızlarının faaliyeti Türkiye ve Japonyada gösterilmek üzre filime alınmıştır. Merasim esnasında fabrikada bulunan birinci ordu müfeti şi Sait Paşa ile bazı meb'uslarımız bu hanımların muvaffakıyetli mesailerini yakından görerek izahat almışlardır. Memleketimizdeki Japonyalılar, ipekçiliğimizin istikbali çok parlak olacağı ve hatta ihracat da yapıla bileceği ve Türk - Japon teşriki mesaisinin çok kıymet ve ehemmiyeti haiz olduğu kanaatindedir.

Merasim esnasında Japon maslahatğu zarının nutkuna mükabele eden Memduh B. bu gibi müesseselerin vaz'ı esası Lozanda yapıldığını söylemiştir.

İTHALAT AZALMAĞA BAŞLADI

İngiltere ve Japonya ile yeni ticaret muahedeleri aktine kadar mer'i olmak üzre muvakkat ticarî itilâfları aktedildiği Rusumat idaresine tebliğ olunmuştur. Son zamanlarda şehrimize lüzumundan çok fazla eşya ithal edildiği ve bunların bir kısmının uzun müddet satılamıyacağı anlaşılmaktadır. Bu vaziyet nazarı dikkate alınarak siparişler azaltıldığı için muvaridat azalmıştır.

Büyük millet meclisi İktisat encümeni mazlata muharriri Ali Riza B. ithalâtın fazla olmasını doğru bulmayarak bunun yeni tarife ile husule gelecek vaziyetin yanlış anlaşılmasından ibri geldiğini söylemiştir.

YERLİ MAL SERGİSİNİN TEHİRİ KÜŞADI

Gazi hazretlerinin teşrifleri münasebetile bugünkü yerli mallar sergisinin resmi küşadı 11 Ağustos pazar gününe tehrir edilmiştir.

Sergiye mal kabulüne nihayet verilmiştir. Yalnız serginin tertip ve tanzimile meşgul olunulmaktadır.

Sergiye iştirak eden fabrikalara ve san'at erbabına birer sergi şehadetnamesi verilecektir.

BİR BORSA ACENTASI HAKKINDA

Borsadaki teminat akçesi bitmesi dolayısile kendisine mezuniyet verilen acentalardan terziyan Efendinin Borsa meclisince müstafa addedileceği anlaşılmıştır

Rekor kırılaacak

İsviçreli seyyahlar buraya geldiler

Otomobil dünya sür'at rekorunu kırmak üzre aralarında M. H Bukli (Buchkli) namında bir gazeteci bulunan İsviçreli seyyahlar Sen Moris ten hareketle 4 günde şehrimize gelmişlerdir. Seyyahlar arasında iki kadın da vardır. Bunlar İstanbuldan Diyarbekire kadar gidip gelecekler dir.

Seyyahlar avdette günde (500) kilometre katetmek üzre (7) günde Sen Morise varacaklarını ümit etmektedirler.

Bir tevzih

Türk Matbuat Cemiyetinden:

Cemiyetimiz, bir kısım hafta lık mecmua sahiplerinin «gazetecilerin mektep âlemi» unvanı altında bir deniz tenezzühü tertip ettiklerine ve müessesatı maliye ve iktısadiyeye müracaatla ücret mukabilinde davetiye tevzi eylediklerine muttali olmuştur.

Türk matbuatı ve Türk gazetecileri namına tertip edilen tenezzühler esasen muayyen ve idaresi de matbuat cemiyetinin şahsıyeti maneviyesine tahsis edilmiş bulunduğundan Türk matbuat cemiyeti İdare heyeti salifüzzikir tenezzühten haberdar olmadığını ve yapılacak tenezzühün bittabi Türk matbuatının manevî şahsiyetile alâkadar bulunmadığını ilân eder.

KAMBİYO BORSASINDA

Evelki gün (1017) kuruş (30) parada kapanan İngiliz lirası dün 1015 kuruş 20 paradan açılmış ve 1014 kuruş 30 parada kapanmıştır.

Borsa komiserliğine göre, dün İzmirle Adanadan fazla kambiyo geldiği için 50,000 liralik İngiliz lirası satılmasına rağmen İsterlinin düştüğü ve fiatlerin daha ziyade tenezzüle mütemayil olduğu anlaşılmıştır.

Son günlerde yeni borsa nizamnamesinin tatbiki dolayısile, eskiden kâmilen hariçte cereyan eden liret, rayişmark ve İsviçre frangı muamelâtı borsaya intikal ettiği borsa komiserliğince tespit edilmiştir.

YENİ TİCARET MUAHEDELERİ

İstanbul Ticaret Odasında Fransa, İtalya ve İngiltere ile aktedilecek yeni ticaret muahedeler için rapor ihzar etmek üzre teşkil edilen komisyondün toplanmıştır.

TİCARET ODASINDA MESAİ ZAMANI

Ticaret odasının mesai zamanları muayyen olmadığı için bazı tacirlerin şikâyette bulundukları şayi olmuştu. Oda reis vekili Hamdi B. bunun doğru olmadığını, esasen oda memurlarının mesaî zamanları muayyen olduğunu, memurların dokuz buçukta işe başladıklarını ve 12 den bir buçukta çukta kadar devam eden öğle tahilinden sonra saat onyediye kadar çalışıldığını söylemiştir.

Fikir, Mizah, Hikâye

Milliyet
ASRIN UMDESİ "MİLLİYET,TİR
6 Ağustos 1929

BUGÜNKÜ HAVA

Dün en çok hararet 29 en az 23 tü. Bu gün ruzgâr poyraz esecektir. Hava ekseriyetle açıktır.

FELEK

HER ŞEY PAHALILAŞSIN DA!

Bir arkadaşı ziyaret için gitmiştim, maaşına zam istemiş yapmamışlar, ateş püskürüyordu; diyordu ki:

— Azizim! Et fiatı artsın, ekmek, kavun, karpuz, -ne bileyim- balkabağı pahalılaşsın da, ben neden pahalılaşmıyayım, neden sudan ucuz olayım?!

ÇİNİ LAVHALAR

İstanbulda nümerotaj meselesi bir hikâyedir. Bilmem ne kadar evel ev numaraları eski rakkamlarla beraber o zaman "Frenkçe" denilen rakkamı da ihtiva ediyordu. Sokak levhalarile beraber bunların da frenkçeleri silindi, derken, zannederim, renklerin kırmızı yapılması lâzım geldi, numaralar değişti, derken geçende bir nümerotaj yapıldı, o zaman yeni numaralar takıldı, şimdi de rakamların tebdilinden dolayı tekrar değişecek. İtiraf etmeli ki yalnız bu numara meselesinde Emanetin İstanbula ettiği hizmet sitayişe lâyıktır. Bu sefer de numaraları kütahya cinsinden yaptıracakmış..

Bir mal sahibi dedi ki:

— Gözünü seveyim yaz! Numara satın almak için verdiğimiz paralarla evimizi hiç değilse badana ettirebilirdik. Eğer bize iylik etmek istiyorlarsa kütahya çinisi değil, boya ile numaralasalar lütfetmiş olurlar, hiç olmazsa gelecek nümerotajda silip yerine yenisini yazarsız..

DENİZ YARIŞLARINDA!

Sporcularımızın hususiyetini bilen bir arkadaş anlattı:

— Beykoz kayık yarışlarında hakem heyetinin bulunduğu teknedeyim, hakem beylerden ekserisini tek nenin hafif salıntısı rahatsız etti, hepsinde renk limon gibiydi, yalnız bir tanesi -ki bahriyeli idi- diğerlerile alay ediyor ve muttasıl gülerek «Nasıl futbol hakemliğine benziyor mu» diyordu, derken bu zatte de mide bulantısı alâimi görülmez mi? Dayanamadım, sordum «Lâkin Beyim, haydi berikiler suyu bardakta gören takımındadır, ya siz?» Geğirerek cevap verdi: «Azizim, ben denizin üstüne değil altına alışığım, tahtelbahirciyim» dedi.. Sonradan haber aldım, biçare çocukların hakemlik edeceğiz diye bozdukları midileri hâlâ düzelmemiş.

FELEK

Mektepliler müsabakası
Evkafın ıslahı

13 üncü haftanın 3 üncülüğünü Dam dö Siyon mektebinden Nezahet Hm. kazanmıştı. Bu yazı şudur:

«13 üncü haftanın en mühim haberi Evkafın asrî bir hale ifrağı için Avrupadan mütehassıs celbidir.

Memleketimizin her tarafında ve en şerefli mahallerinde Evkafa ait pek çok binalar, arsalar ve bahçeler vardır milyonlarca kıymeti haiz olan bu yerlerden alınan varidat hiç mesabesindedir. Metrük kalması dolayısile ötekinin, berikinin eline geçenleri de az değildir mütehassısın mütaleası üzerine hükûmeti Cumhuriyemizce yapılacak proğram dairesinde Evkafın ıslâh ve imarına başlanınca bir kaç Bankanın sermayesini teşkil edecek menabii varidat temin olunacağı ve Türklüğün medeniyet dairesinde bir kat daha refah ve tealisine hizmet eyleyecek olan şu mühim işin husuli göğüslerimizi hissi iftiharla kabartacağı şüphesizdir.»

Hanım Efendi

Bir kadının güzelliği, cazibesi ve kibarlığı ile kaimdir. Kendinize cazibedar bir hale temin etmek isterseniz en güzel ve en nefis parfömü olan "Mon parföm„ ü intihap ediniz. Pariste parfömüri Bourjois.

Küçük Hikâye

ESKİ ÇAMLAR BARDAK OLDU!

Bir gün gelecek, belki yarın belki bir asır sonra, yazdığım yazıların hakikî kıymeti anlaşılacak - Fekat bu, yarın değil, her halde iki asır sonra olacak Yazılarımın hakikî kıymeti anlaşılacak "Güzel yazılar" diye intişar eden mecmualarda yazılarım okunacak, müntehibatlarda imzam görünecek, tarihî edebiyat ismimden, benden bahsedecek.

İki - Yüz sene sonra, mekteplerde, talebelere tercemei halim okutturulacak. Gündüzleri, üst üste kaç bira ile kaç rakıya tahammülüm olduğu, geceleri, rakı, konyak, şarap, viski, kokteyl den sabha kadar, müteessir olmadan, cıvımadan kaç kadeh içtiğim, bu kafayla, telif hikâyelerimi nasıl yazdığım zikredilecek. Menbamı göstermediğim hikâye ve romanlarım nerelerden ve hangi muharrirlerden iktibas ettiğimin nasıl meydana çıkmadığı, iki yüz sene sonra nasıl anlaşılmadığını, bir kaç meçhullü muadele gibi halledilemeyecek. Fakat gene: "Adaptasyoncuydu!" damgası, mezarımın taşından silinmeyecek.

* * *

İki yüz sene sonra, şöyle bir muhavere tasavvur ediyorum: Bir hanım,diğer bir hanıma soruyor

— Nasıl, oğlunuz çalışıyor mu

— Çalışıyor, çalışıyor amma çoçuğa, kuvvetinin, idrakinin fevkinde şeyler soruyorlar. Mesela, Selâmi İzzet denen yazıcının yazısını tahlil ettiriyorlar. Geçen sene bu herifin yüzünden ikmale kaldı. Selâmi İzzet de kim oluyor?.. Bir zamanları okuması yazması olmayan memlekete, beş on fransız muharririnin hikâyelerini sokmuş, on, onbeş bin ecnebî muharririn yazısını aşırmış diye, insan edebiyata geçer mi?.. O adamdan yalnız kızım biraz zevk duyuyor, yazılarını anlıyor. Oğlum nefret ediyor.

Benim yazımdan, birinin haksız muameleye duçar olması beni meyus ediyor. Çünkü ben, haksız muameleye maruz kalmamın ne demek olduğunu bilirim.

* * *

Bakalorya günü. Biçare bir talebe mümeyyizlerin önünde:

— Selami İzzetten neler okudun?

Sükût...

— Şey efendim... Senenin sonuna tesadüf etmişti de...

— Selâmi İzzetin iptidaide mecburı olduğunu bilmiyor musunuz?

— Biliyorum.

— Şu halde?

Sükût..

— Selami İzzet nerde doğdu?

— Şeyde efendim.. şeyde...

Biri arkadan fısıldar, talebe derhal:

— ... Şeyde efendim, İstanbulda...

— Kaç senesin de ...

— 1300... 1400 ...

— Bilmiyorsun. 1312 de.. Eserlerini söyle.

— Çok yazdı efendim. Milliyette her gün bir hikâye yazdı.

— Kitapları ?

— Şey efendim... Sarmaşıklı geceler, gönlümün derdisin ...

— Adamın yegâne telif eserlerini birbirine karıştırıyorsun. Dertli geceler başka, Gönül sarmaşıkları başkadır ...

* * *

Bereket versin ki ne ben Edebiyat tarihine geçeceğim, ne de benim yüzümden kimse edebiyattan sıfır alacak. Benim muallim Naciden, Şinasiden canım yanmıştır, edebiyattan sıfır almıştım. Eski çamlar bardak oldu ve olduğuna, çok iyi etti.

Nakleden
Selâmi İzzet

MILLIYETIN EĞLENCELERİ

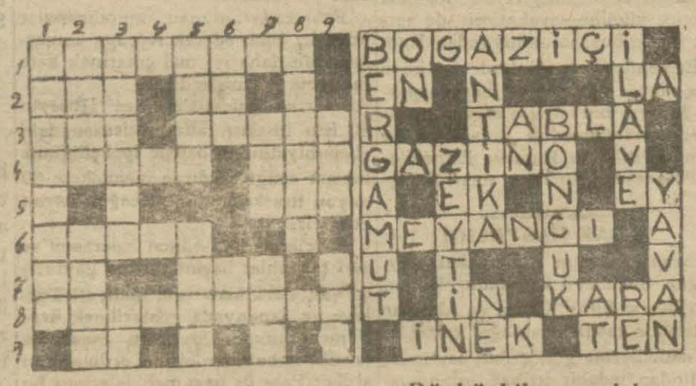

Bu günkü yeni bilmecemiz

SOLDAN SAĞA:

1 — Mevsiminden evel çıkan (8)
2 — Kalın kumaş (3) Nida (2)
3 — Konuşma «emri hazır» (3) Edatı şart (5)
4 — Geri kalan (5) Valde (3)
5 — Musaraa (3)
6 — Zaman (5)
7 — Önüdülmüş büğday (2) Bayağı (3)
8 — Nemli (9)
9 — Nida (2)

Dünkü bilmecemizin halledilmiş şekli

YUKARDAN AŞAGI:

1 — Düşünce (8)
2 — Çok yiyen (4) İnatçı 4)
3 — Eski zaman kadınlarının kaşlarına çektikleri (6) Nida (2)
5 — Üstünde yürüdüğümüz (4) Kitap basan (4)
6 — Ekmek (3) Dahi (2)
7 — Pencereyé takılan (3) vermek (3)
8 — Budala (6)
9 — Sıvış «emri hazır» (3) Gayız (3)

SPOR

İşin doğrusu?

İzmir şampiyonu Altayın bu Cuma ve Pazar şehrimiede yapacağı maçlar

İzmir şampiyonu Atlay'in İstanbul şampiyonunun geçenlerde vaki ziyaretini iade etmek üzre şehrimize gelmesi yaklaştı. Altay önümüzdeki Cuma ve Pazar günleri biri Galatasaray diğeri de Fenerbahçe ile olmak üzre iki maç yapacaktır.

İlk maçın Galatasary ve ya Fenerbahçe ile mi yapılacağı henüz takarrüretmemiş olmamaklaberaber heriki maç ta spor mahafilinde oldukça büyük bir alâka ve merakla beklenmektedir. Bu alâkanın sebebi Galatasarayın İzmirde yaptığı üç maçla elde ettiği netayiç ve bu neticeler etrafında yapılan dedikodulardır. Bunları bir az anlatabiliriz:

İstanbul şampiyonu, İzmirde ilk maçını yaptığı zaman takımın en mühim uzvü Nihattan mahrum bulunuyordu. Bundan başka fena bir oyun oynadı ve iki şampiyon takım 2 — 2 ye berabere kaldılar. Hatta bu beraberlık üzerine Galatasarayın bir intikam maçı yapacağı bildirilmiş, fakat akabinde bu haber Atlay tarafından tekzip edilmişti. Hiç şüphesiz ki bu netice Atlay için iyi, Galatasaray için fena idi. Bahusus Galatasaray bu beraberliği ancak oyunun bitmesine üç dört dakika kala temin edebilmişti. Binaenaleyh İzmir matbuatının, şampiyonları lehine idarei kelâm etmesi, hatta muhakkak bir galibiyetin üç dört dakika kaybedilmiş olmasına müteessif bulması gayet tabiî ve haklı idi.

Galatasaray ikinci maçını Karşıyaka ile yaptı ve gene Nihat'tan mahrum bulunmasına rağmen 5 — 0 galip geldi. İzmir gazeteleri ve ezcümle (Hizmet) refikimiz bu neticeyi mübalagalı buldular ve hatta bir az da Karşıyaka klübüne tariz ettiler.

Galatasaray üçüncü maçını muhtelitle yaptı. Şampionumuzun yaptığı bu son maçı, İzmir tacirlerinden bir İngiliz idare etti. İki yan ve ikı kale hakemleri de İngilizdi. Nihadın da iştirak ettiği bu maçı, Galatasaray 5—1 kazandı. Bu netice üzerine (Hizmet) refikimiz Karşıyakaya iki gün evelki tarizinden dolayı beyan itizar etti. İzmir muhtelitinde (Garibaldi) den iki ecnebî oynatılmış olmasını doğru bulmadı. Diğer gazeteler bu neticeyi de pek haklı bulmadılar, hatta hakemin idaresizliğinden bahsettiler. Ankarada intişar eden (Havacılık ve Spor) un İzmir muhabiri, mecmuasma yazdığı bir mektupta üçüncü golün ofsayt olduğundan, kaleci Rasim pek yakından üç dört şütü defedememiş olsa Galatasarayın mağlup edilebileceğinden, hakemin idaresizliğinden, neticenin haksız addedilebileceğinden bahsetti. Buna mukabil Galatasaraylılar avdetlerinde, ilk maçta berabere kalmanın takımın eksik ve oyuncuların yorgun olmasından ileri geldiğini anlattılar. İkinci ve üçüncü maça gelince mantikî bir oyunla her zaman bu neticeyi alabilecklerini söylediler.

İşte bütün bu neşriyat ve dedikodular hemen hemen ortaya bir İstanbul — İzmir futbolu meselesi çıkardı. Esasen bu mesele ara sıra meydana çıkar durur. Bu sefer Altayın iadei ziyareti, bu meseleyi yeniden canlandırdı. Biz bütün bunları, her yerde olduğu gibi gayet tabiî buluruz ve hatta iki şehir arasındaki temiz ve samimî bir rakabetin Türk futboluna edeceği hizmeti takdir ettiğimiz için böyle bir rakabetin — dürüstî ve samimiyetini kaybetmemek şartile — her zaman devam etmesini temenni eyleriz.

Spor mahafilinin Atlay - Galatasaray ve Altay - Fenerbahçe maçlarına beslediği alâka sırf bu meşru rakabetin neticesidir.

S. GALİP

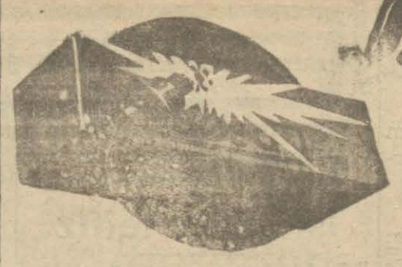

Bosch

İLÂN

Şehrimizin bazı tüccarları "BOSCH„ bujilerinin büyük şöhretinden

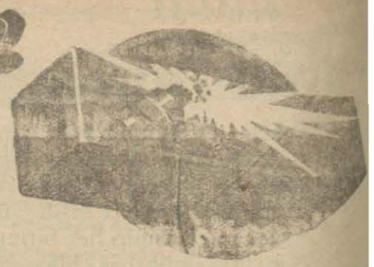

bilistifade getirttikleri başka marka bujileri BOSCH markası altında satmakta oldukları hakkın muhterem müşterilerimizin nazarı dikkatlerini ehemmiyetle celbederiz. Hakiki BOSCH bujileri mavi renkte tüpler derununda satılmakta ve ROBERM BOSCH ismile markasını taşımaktadır. Hakiki bujiler ancak tüplerin ağzını kapayan turuncu renkteki kâğıda dokunulmadığı takdirde teminatlı olarak verilir.

Türkiye için umumi acenteleri KOSTANTIN ve JORJ DASSIRA Galata Bankalar caddesi No. 66

Neşriyat hayatı

FAYDALI BİR REHBER

Erkânı Harbiyei Bahriye kaymakamlarından Vagon Li tercemanı mütekait Cemal Bey İngiliz ve Amerika seyyahları için İstanbul müzesi hakkında güzel ve müfit bir rehber neşretmiştir. İngilizce olan bu rehber müzenin her salonu hakkında muhtasar fakat faydalı malûmatı ihtiva etmektedir. Herkese tavsiye edilir.

Aleni teşekkür

Ziyai ebedisi kalplerimizde iltiyam bulmaz bir yara açan Saffeti Ziyanin ufulunden dolayı hücrei felâketimize kadar gelerek kanayan yürreklerimize bir reşhei tesliyet bahş eden ve merhumu habuğâhı ebedisine kadar teşyi etmek suretile alicenap kadirşinasliklarini göstermek lutfunda bulunan zevati kirame samimi şükranlarimizi takdime muhterem gazetanizin tevesütünü iştirham ederiz.

Merhumun hemşiresi
NEZİHE

Merhumun zevcesi
MUTFİYE

En mükemmel balo

Hilâliahmer Adalar şübesi B. M. M. reisi muhteremi Kâzim Paşa Hz. nin himayeleri altında 29 ağustos perşembe akşamı Büyük adada yatku lüpte bir balo verecektir.

Adalar Hilâliahmer şübesinin tertip ettiği baloların her sene büyük bir rağbet gördüğü malûmdur. Bu seneki balonun da her cihetten mükemmel olmasını temin için teşkil edilen heyeti tertibiye geçen gün kulüp binasında Yunus Nadi beyin riyaseti altında, Hilâliahmer reisi Ali Paşanın iştirakile bir içtima akdetmiştir.

Bu içtimada Mardin meb'usu Ali Riza bey ve refikaları Hf., Cafer Fahri, Celâl, Keresteciyan, Murat Dr. Abrevaya, Fuat, Sudi, Orfanidis, Ömer bey ve efendiler hazır bulunmuşlardır.

Muhterem karî'lerimize şimdiden şunu haber verebiliriz: Hilâliahmer balosu mevsimin en kibar, en eğlenceli, en mükemmel balosu olacaktır.

* * *

Kır balosu

Türkiye Himayei Etfal Cemiyeti Karaköy şübesi tarafından her sene tertip edilmekte olan bir balosunun bu sene dahi Ağustosun sekizinci perşembe günü akşamı Büyük Millet Meclisi Reisi muhteremi Kâzim Paşa Hazretlerinin tahtı himayelerinde bermutat Fener Bahçede kâin Belvü oteli bahçesinde verilmesi takarrür ederek bu müstesna müsamerenin temini muvaffakiyeti için güzide bir heyeti tertibiye şimdiden işe başlamıştır.

ALENİ TEŞEKKÜR

Kötürüm halinde olarak tedavi için getirildiğim Alemdar Sıhhat yurdunda hastalığımın siyatikten ileri geldiğini teşhis ve tam bir muvaffakiyetle tedavi eden yurt Doktorlarından Süleyman Sırrı Beye alenen teşekkür eylerim.

Çanakkalede koyun tüccarlarından Behlül

İttihadı Millî
Türk sigorta şirketi
Harik ve hayat üzerine sigorta muamelesi icra eyleriz. Sigortaları halk için müsait şeraiti havidir 2
Merkezi İdaresi: Galatada Ünyon Hanındadır
Acnteşi ubulunmayan şehirlerde acente aranmaktadır
Telefon: Beyoğlu - 2003

Şirketi Hayriyeden
Reisi Cumhur Gazi Hazretlerinin İstanbulu teşrifleri vesilei mübeccelesiyle müşarünileyh hazretlerinin istikbali için şirketimizce 71 numerolu vapur tahsis edilmiştir.
Vapur Karaköyden saat 9,30 da hareketle Haydarpaşa önunde bulunacaktır.
Vapur ücreti azimet ve avdet için birinci mevki 26,1/2 ikinci mevki 21 kuruştur.

İstanbul yarış encümeninden:
9 ağustos Cuma günü ikinci Handicap koşusuna iştirak edecek Hayvanlardan Küçük Ceylân 62 tayyar 58 Sabah 57 Makbul 55 Mebrut 53 Mazlum 53 Yaldız 53 kilo alacaklardır.

Gazi Hazrntlerinin teşrifleri münasebetiyle
(Heybeli) vapuru istikbal merasiminde bulunacak ehalii muhteremeye alarak bugün saat 10,15 te köprüden kalkacak ve Selimiye cıvarında dönecektir. Biletler tam 50 yarım 25 zabitan keza 25 kuruştur.

SIRBIYADA EMLÂKİ OLANLARIN nazarı dikkatine
Sırbıyadaki emlâkinizi mahalline gitmeden hacızden kurtarmak ve menfaatinıza sahip olmak isterseniz hemen Beyoğlunda parmakkapıda Afrikanımda kâin 35 numaralı İş acentasına müracaat ediniz.

Galata ithalât gümrüğü müdüriyetinden:

Cins	Eşya	Adet	Nevi	Kilo
kurşun	üstubeç tamamile ıslak	40	fıçı	2322 500
Taharet kâğıdı		10	S,	320

Bir ve üç numaralı anbarda mevcut balâda cins ve evsafı yazılı 50 parça eşya bilâ sahip hükmünü iktisap eyledigünden 29-7-29 dan yirmi gün müddetle müzayedeye konulmuş olmakla 14-8-29 ve anı müteakip günler satılacaktır.

Bir daktilo Hanım aranıyor
Hakân vilâyeti idarei hususiyesinde Daktilo ve katibe vazifesi görmek üzere şehri 80 lira maktu ücretle talip olanların Sultan Hamamında Macit Mehmet Karakaş ticarethanesinde Tahsin Beye müracaat edilmesi

Sivas posta ve telgraf baş Md. den;
Şeraiti evelce ilân edilen ve Temmuzun yirmi yedisinde müzayedenakasaya konulan, Sivasın, Kayseri. Malatya. Turhal cihetleri postaları Ağustosun on yedinci günü saat on beşte ihale edileceği ilân olunur.

Evkaf umum müdürlüğünden
Beykoz Evkaf idaresi tahsildarlarından Hamdi E. nin Evkafça bir alacakası kalmadığı ilân olunur.

Milliyetin edebi tefrikası: 57

ÇAPKIN KIZ

Yazan: AKA GÜNDÜZ

bel kemiğinin içindeki mundar iliğe batırarak yazmış.

Üç sayfa hissiyat, beş sayfa kurum ve sonunda bir gece randevu ricası!

Bunu yazan kalemin mürekkebi elbette mundar iliktir.

Çapkın kız buna hiç kızmadı.

Adresi yazılı olduğu için, yazanın etrafındakiler arasında tanıdıkları bulunup bulunmadığını düşündü. bir kaç kadın ve erkek aklına geldi. ve onlara sıra ile gûya tesadüften karşılaşmış gibi gitti, birer vesile ile sahte bir kahkaha atarak anlattı:

— Ya, işte böyle beyefendi! (M) beyefendi bana alevli bir aşk mektubu gönderdi. sonunda beni bir gece Garsoniyerine davet ediyor. İnanmazsanız okuyunuz, işte..

Bir başkasına :

— Ya, işte böyle hanımefendi (M) beyin bana gönderdiği mektubu okudunuz. Şu maymun ruhlu güzel adamın istediği randevuyu vereceğim fekat kızarımda arsız bel kemiğini kırıveririm diye korkuyorum.

Vaktile benim bir aptal bahçıvan çırağım vardı. yene aptal hizmetçilerden birini feci surette aldatmıştı. bunu yapmak için nekadar zaman uğraşmış bilirmisiniz? Tamam sekiz ay. Halbuki bu yakışıklı (M) bey bir aptal bahçıvan çırağı bile değil. Kendi ne olursa olsun, bari benim ahmak olmadığımı takdir etmeliydi. Zavallı sefil!

Ve arkasından bir dizi kahkaha...

(M) bey kepazeliğe çoktan razıydı. maymun ruhu buna mütehammildi. Fakat işin felâketi İstanbulun bir çok salonları yüzüne kapanıvermişti.

— Dostluk ve emniyetten istifadeye kalkan bu adamın evimizde işi yok.

Diyenlerin yekûnu birden bire kabarmıştı. Ve (M) beyde buna mustaripti, oda ayni fikirdeydi, ne yazık ki bir çok avlar gayb edeceğim, diye çıldırıyordu.

Bu hadise kapandı. Ve her hadise yenibir hadise için kapanıyordu.

Sessizliği gideren bu hadise nisyanı getirmişti. Evin içinde hızlı konuşmalar duyulmağa başladı.

Derken bir mektüp daha geldi.

Fekat bu mektübü hiç kimseye haber vermedi. Bu, zavallı bir gencin mariz ifadesiydi. Ben bir fakirim, diyordu. Benimle sevişirseniz hayatim kurtulur ve sizi memnûn etmek için kendimi vakfederim.

Yani, Çapkın kız evet demekle bu seferde bir düşkün ruhluyu karşısına ve hayatına alacaktı.

—Para ve et için beni istiyor. Dedi ve derhal cevap yazdı:

"Arzularınız çok büyüktür. Maateessüf isafma muktedir de ğilim. Bir daha mektüp yazmayınız. Tehlikeli bir iş yapmış olursunuz . İncinirim. Tedaviniz için beşyüz lira gönderiyorum."

Cinaslı yazdığını zannettiği bu mektüp bir facıa oldu.

Bir hafta sonra Cicim Ali geldi. Rengi kireçten beterdi. Gözleri daha çukura kaçmıştı. Hiç bir mukaddemeye lüzum görmeden söze başladı:

— Sana (K) imzalı bir mektup geldi mi?

— Böyle bir şeyden haberim yok!

— İlk defa sert söylüyorum beni mazur gör. Sana (K) imzalı bir mektup geldi.

— Gelmedi dedim ya.

— Geldi diyorum, sen de ona cevap verdin.

Çapkın kız hayretle Cicim Aliye bakıyordu. Saklamağa imkân görmedi:

— Peki ama, dedi, bundan ne çıkar.

— Cevabında ne yazdm?

Çapkın kız hepsini anlattı.

— Sana bunu kim söyledi?

— Mektubu gördüm.

— Gönderende mi?

— Keşki onda olsa... Mektubunun fotografa alınmış kopyasını gördüm.

— Kimde?

— Şunda ve bunda.

— Olsun, benim için daha iyi.

— Çocuklaşıyorsun dostum.

— Fenalığını söyle de bileyim.

— Hikâye şudur, sinirlenmeden dinle.

— Bana söylüyorsun, fakat sen bitkinsin.

— Bana bakma. Hikâye şu şekli almıştır: Bu adamla sevişiyormuşunuz. Sen onu besliyormuşun. Sonra soğumuşun, ayrılmak için para vermişin reddetmiş. Kendisine hiyanet ettiğini iddia etmiş. Bunu da sen reddetmişsin. Nihayet bir gün hasta olmuş ve senden bir tazminat isteyen bir mektup yazmış. Sen itizar edip o cevabı vermişsin.

— Bu bir roman!

— Fakat sana ait.

— Beni güldürme!

— Çapkın! Hayatın bu cephesinde o kadar acemisin ki...

—Hayatın bu cephesinde değil şu cephesinde acemiyim: İnsan denilen mahlûkun bu derece sefilleşeceğini tahmin edemiyorum. Bu adamın düşkün ruhlu olduğunu derhal hissetmiştim. (M) bey terzil edilmeğe lâyıktı. Buna acıdığım için sana bile sakladım. Beş yüz lira onu uzunca bir müddet Beyoğlu sokaklarında yaşatabilir ve tince başka bir çapkın kızın, ya uslu kadının peşine düşecek di. Ben kendimi unutturmak artık benden ümidini kesmek çin böyle bir cömertlik gösterdim.

— O da hem beş yüz lira hem intikamını almış oldu.

— Bunu böyle mi telâkki diyorsun?

— Tamamen böyle olduğuna eminim.

— Teşekkür ederim Cicim Ali. Dedi ve gözleri dolu dolu oldu.

— Neden gözlerin yaşardı?

— Bana olan itimadın gözlerime sevinç dolurduğu için.

— Cicim Ali Çapkın kızı tanır ve ona kendinden fazla itimat eder.

— Öyleyse mesele kalmadı bitmedi

İstanbul mıntakası maadin mühendisliğinden:

Gümüşhane vilâyetinin Torul kazasının Görtin nahiyesinin Şıhlı Kızıl ot karyesinde kâin olup hükûmet malı bulunan bakır madeni,

1 — Madenin teslimi tarihinden itibaren bir sene zarfında (020,000) lira sermayeli bir Türk şirketi teşkil edilerek hukuku bşuirkete devredilmek,

2 — İlk sene zarfında sahai imtiyaziyenin 1-1000 mikyasında muntazam topoğrafik ve Jeolojik haritaları yapılmak ve eski imalatın ve sathı arzın tetkikinden elde edilecek neticeler fennî bir rapor ile tesbit ve tetkikat netayicine göre işletme Projeleri tanzim edilerek İktisat vekâletine ita olunmak,

3 — İkinci sene zarfında maden mevkiinden Gümüşhane, Tardas, Görtin Görele yluna kadar yol yapılmak,

4 — Üçüncü seneden itibaren asgari (2000) ton cevher ihraç ve sevk edilmek ve sevk edilmediği takdirde bu miktara tekabül eden kiymet üzerinden yüzde beş resmi nisbî ile mezkûr resmin yüzde altısı nisbetinde techizat tertibi verilmek ve millî bankalardan birinin (10000) liralık teminat mektubu ita edilmek ve teşkil olunacak Şirketin temettüatı safiyesinden imtiyaz kararnamesine zeylen teati kılınacak şartnamenin ahkâmı maliye faslında gösterildiği üzere muayyen nisbetler dairesinde hükûmete bir hissei temettü verilmek şartlariyle taliplerine ihale edileceğinden taliplerin 10 Teşrini evel 929 tarihine müsadif Perşembe günü saat beşe kadar kapalı zarfla ve teminat mektubiyle azamî şeraitinin İktisat vekâleti maadin umum müdürlüğüne itası ilân olunur.

ULU GAZİMİZİN İSTANBULU TEŞRİFLERİ

Gününde layık olduğu merasimi istikbaliye için **Sarayburnu** parkının sahil kısmı ihzar olunmuştur. Halkın tamamen istifadesi zımnında fedakârlıktan çekinilmemiştir, Hiç bir hususta fiatlarda zam yapılmamış ve icabeden el'abı nariye ihzar edilmiştir.

Muallim Nuri Halil bey ve Semiha hanımın iştirakile **(Halk musiki hey'etl)** her gün ve gece icrayı ahenk etmektedir. duble bira **[20]** envai mezeler **[25]** kuruştur.

Yarış ve Islah encümeninden;

AT ARIŞLARI

9 Ağustos Cuma günü Veli Efendide Sirkeciden hususi Tren

Edirne defterdarlığından:

Yüz otuz iki bin beş yüy lira kıymeti muhammeneli Edirnede iki köprü arasında kâin Millî emlâkten Fındıklıyan markalı Dizel motör ile müteharrik ve 12 adet Vals ve dört taş ve altı Plan Zihteri havi yirmi dört saatte otuz bin kilo zahireyi tahneden ve elyevm halî faaliyette bulunan Dakik Fabrikası olbaptaki şartnamede muharrer şeraiti dairesinde ve bedeli sekiz taksitte tahsil ve istifa edilmek birinci taksit peşinen taksiti mütebakiye her sene taksit vaktinde verilmek üzere müzayede münakasa kanunun maddei mahsusası mucibince kapalı zarf usulile müzayedesi icra edilmek üzere 25 Temmuz 929 tarihinden itibaren 24 Ağustos 929 tarihine kadar bir ay müddetle müzayedeye vazedilmiş olduğundan temlikine tâlip olanların 24 Ağustos 929 Cumartesi günü saat on beşe kadar bedeli muhamminenin yüzde yedi buçuk nispetinde teminatı muvakkate akçelerlyle birlikte teklif mektuplarının Defterdarlık makamında müteşekkil müzayede ve ihale komisyonuna tevdi eylemeleri lüzumu ilân olunur.

Sihhat ve içtimaî muavenet vekâletinden:

Ahmesutta yapurılacak Dispanser binası inşaatı kapalı zarf usulile 20 gün müddetle münakasaya konulmuştur. Ağustosun on ikinci pazartesi günü saat on altıda zarfların açılması mukarrerdir.Mezkûr münakasaya iştirak etmek arzu edenlerin pilân ve şartnamesini görmek üzere vekâlet husust kalem müdürlüğüne müracaat etmeleri,

Deniz levazım satınalma komisyonu riyasetinden:

12000 kilo	Şeker	kapalı zarfla ihalei katıyesi	20 ağustos 929	Salı	saat	14
8000 „	Fasulya					
5000 „	Nohut					
2000 „	Mercimek	„ „ „ „	20	„	„ „	15
7000 „						
16000 „	Sadeyağ	„ „ „ „	21	„	„ çarşamba	14
7500 „	Pirinç	„ „ „ „	21	„	„ „ „	15
5000 „	Sabun	münakasal alenîye ile	22	„	„ perşembe „	14
5000 „	Zeytin	„ „ „ „	22	„	„ „ „	15
5000 „	Uzüm	„ „ „ „	22	„	„ „ „	16

Millî müdafaa vekâleti deniz kuvvetleri ihtiyacı için yukarıda yazılı erzak bizalerında gösterilen gün ve saatte ihalesi icra edilecektir. Şartnamesini görmek istiyenlerin her gün vermek isteyenlerin yevmi ihalede muharrer saatte Kasımpaşada Deniz levazım satınalma komisyonuna muracaatları.

Kapalı zarfla münakasa

Ankara nafia su işleri müdürlüğünden:

Bedeli keşfi " 30,662 „ lira 45 kuruş olan çakırlar arazisinin iskası için 200 metro tulünde ve yer altında bir adet Galeri inşaatı 24/7/929 tarihinden itibaren yirmi gün müddetle ve kapalı zarf usulile münakasaya vazedilmiştir.

Müteahhit evel emirde 2300 lira teminat akçesini ve ya hükûmet Bankası ile sermayesi millî olan Bankalardan birinin kefalet mektubunu iraeye mecburdur. Münakasaya iştirak edecek müteahhit bu gibi Galeri inşaatı yapmış olduğunu ve inşaatın icrası için müktezi kuvvetli ve saniyen 200 litre su çıkarabilecek tulumbalara malik bulunduğunu idareye temin edecekttr. İhale 12 Ağustos 929 Pazartesi günü saat 15 te Ankarada makamı Vilâyette icra edileceğinden Proje ve evrakı keşfiyeyi görmek isteyenlerin Nafia su işleri müdürlüğüne müracaatları ilân olunur.

Evrakı matbua tab'ı:

Tütün inhisarı umum müdürlüğünden:

İdare için müstacelen tab'ı lâzım gelen 3330 adet defter ile 54,500 yaprak 10/8/929 Cumartesi günü pazarlık suretile ihale edilecektir. talip olanların yevmi mezkûrda % 7,5 teminatı muvakkatelerile galatada mübayaat komisyonunda bulunmaları ve numuneleri görmek üzere her gün müracaatları.

Türkiye İş Bankasının

Hamiline ait hissesenetlerinin kayıt müddeti 10 Ağustos 929 tarihinde bitecektir. Hissedarlar bu tarihe kadar hakkı rüçhanlarından istifade edebilirler.

Maarif vekâletinden

Tabilere:

LiSe, orta mektep ve muallim mektepleri için evvelce talim ve terbiye dairesince kabul edilmiş eserlerden hakgilerinin nihayet eylülün yirmisine kadar basılabileceklerinin tabilerin vekâlete bildirmeleri lâzımdır. Bu kitaplar cedvele girecektir. Bu müddet içinde basılmayan kitaplar cetvelden temamile çıkarılacaktır,

Şehremaneti ilânatı

Şehremanetinden: Yeniköy temizlik işleri hayvanlarından bir at 7 ağustos çarşamba günü saat 9/30 da Fatih at pazarında satılacağından talip olanların memuru mahsusuna müracaatları.

* * *

Yeniköy belediye dairesinden: İstinye nezafet ahırında mevcut hurda demirler kapalı zarf usulile satılacağından taliplerin 27/8/929 salı günü saat 14 te daire encümenine müracaatları.

* * *

Beyazıt dairesinden: Camcı Ali mahallesinin vezneciler caddesinde 41, 43. No dükkânların hedim ve nakil masrafı alıcıya ait olmak üzere pazrlık suretile satılacağından almak isteyenlerin şartnamesini görmek üzere fen kalemine müracaat eylemeleri ve ihale günü olan 10 ağustos 929 cumartesi günü saat 14 te daire encümeninde hazır bulunmaları ilân olunur.

İlân

Elâzizde 3 üncü seyyer Jandarma alâyınca kapalı zarf usulile satın alınacak 30 bin kilo Arpa 1-8-929 tarihinde münakasaya konuldu. Münakasa 21-8- 929 çarşamba günü saat 15 te Elâzizde mezkûr alay karargâhında yapılacaktır. taliplerin mezkûr komisyona müracaatları lâzımdır.

Pertevniyal vakfından:

Şişlide İzzetpaşa sokağında valde apartımanının 1 numerolu dairesi müzayedeye kouulmuştur. Yevmi müzayede 21 Ağustos 929 tarihine müsadif çarşamba günüdür. Taliplerin yevmi mezkûrda saat 15 e kadar İstanbul Evkaf müdürlyetinde Pertevniyal idaresine ve encümene müracaat eylemeleri.

Piyango müdiriyetinden:

Battal 57×82 ebadında 12 kilolık (1056) top kâat pazarlık suretile mübayaa edileceğinden itaya talip olacakların pey akçeleri ile birlikte 5-8-929 tarih pazartesi günü saat on beşte piyango müdürlüğünde müteşekkil tayyare mübayıat komisyonuna müracaatları.

Maarif emanetinden:

İstanbul haricindeki Lise. orta ve muallim mektepleri biçki, ve dikiş muallimlerinden olup mezunen İstanbulda bulunanlardan Selçuk kız san'at mektebindeki kursa devam etmek isteyenlerin Eminliğe müracaatları.

Dr. Ihsan

Öksürük şurubu

Öksürük ve nefes darlığı için pek tesirli ilâçtır

Kendi keendin traş olmak zevklidir. Fakat ter ve taze kalmak için meşhur iskambilli POKER TRAŞ BİÇAĞI

ile traş olmalıdır. Taklitlerinden sakınınız. 10 adedi atmış kuruştur. Umumi deposu İstanbulda Tahta kalâde 10 numarada.

JAK DEKALO VE ŞERIKI

Liseler mübayaat komisyonundan:

Galatasaray lisesi pansiyonu için mevcut numunelerine göre imal ettirilecek olan (250) adet sıra ile (5) adet kürsü ağustosun yirmi beşinci pazar günü saat onaltıda ihalesi icra edilmek üzere kapalı zarf usulile münakasaya konulmuştur. Taliplerinin numuneyi görmek ve şeraiti anlamak üzere komisyonumuza müracaatları.

HAVACILIK VE SPOR EN ZENGİN LÜKS MECMUA

ÇIKTI

Eğer keskin ve sağlam bıçak istimal ederseniz kendinizi traş etmekte hiç bir müşkülata maruz kalmazsınız.

Gillette bıçakları pek sağlam Sheffield çeliğinden mamûldur.

Yola çıkmazdan *evvel* bir paket almanızı derhatır ediniz.

Gillette

Doktor A. kutiel

Elektirik makineleriyle belsoğukluğu, idrar darlığı, prostat, ademiiktidar, bel gevşekliği cilt ve firengiyi ağrısız tedavi eder. Karaköyde Börekçi fırını sırasında 34.

Dalma yalnız

KODAK

fotoğraf makinalarıyle filimlerini kullanmak menfaatiniz icabatındandır.

Alâminüt fotoğraflar için

Minoteros

kartlarını kullanınız.

Her yerde satılır.

Belsoğnkluğu freu ği

olanların nazarı dikkatine

Dr. Horhoroni

Fennin en son usulile kat'i olarak eski ve yeni belsoğukluğu, frengi, idrar darlığı, bel gevşekliği ve mesane ve bilcümle kadın rahatsızlıkları tedavi olunur. Beyoğlu Tokatlıyanyannda Mektep sokak No 35 Tel: B. O. 3152

Devlet demiryolları ve limanları umumî idaresinden

30 Ağustos 1929 tarihinde Diyarbekirde açılacak olan milî sergiye iştirak etmek üzere azimet ve avdette Devlet demirvollarında seyahat edecek yolcu ücretlerinden yüzde 30 ve sergiye teşhir edilmek üzere sevkedilecek yerli mamulât ücretlerinden de esas tarifeler üzerinden yüzde 30 tenzilât yapılacak ve bu tenzilât 15 ağustos 1929 tarihinden 30 eylul 1929 tarihine kadar devam edecektir.

Fazla tafsilât için istasyonlarda ve Diyarbekir sergi heyetinde bulunan mufassal ilânlara müracaat edilmelidir.

YEDİNCİ BÜYÜK

TAYYARE PİYANGOSU

1. Cİ KEŞİDE 11 AĞUSTOSTADIR

Büyük ikramiye:

30,000 liradır

Ayrıca :

18,000
15,000
12,000
10,000 Liaalık ikramiyeler
10,000 ve „ Bir mükâfat

Bu keşidede cem'an " 3,900 „ numara kazanacaktır.

Anbalaj tahta, kâat ve çenberleri satışı

Mâliye kırtasiye deposu baş memurluğundan:

Dolmabahçe ve Saray burnu depolarıle devairi sairede alu ay zarfında hasıl olacak ambalaj tahta, kâat ve çenberlerile lüzumundan fazla kalacak sandıklar depoda mahfuz şartnamesi mucibince 11/8/929 tarihine müsadif Pazar günü zevali saat on dörtte pazarlıkla satılacağından peyderpey kaldırılmak üzre iştiraya talip olanların altı aylık satış bedeli muhammeni olan 1500 liranın yüzde yedi buçuğu nisbetinde dipozito akçesini Defterdarlık veznesine teslim ve makbuzunu hâmilen yevmi mezkûrda Dolmabahçede maliye kırtasiye deposunda müteşekkil satış komisyonuna müracaat eylemeleri.

İstanbul Tramvay Şirketi

Otobüs Servisi

Müdiriyet, Beşiktaşı Maçka tarikile Beyoğluna rapteden bir Otobüs servisi tesis edildiğini muhterem ahaliye ilân eder. Bu servis Beşiktaş vapur iskelesi vasıtasile Beyoğlu ile Üsküdar ve Boğazici beyninde en seri muvasalayı temin edecektir.

HAREKET VAKİTLERİ

Beşiktaşta : İnlamur caddesinin köşesi (Şirketi hayriye iskelesinden 150 metro mesafededir)

Beyoğlunda : Harbiye meydanı

„ hareket her 10 dakikada bir defa

SERVİS ;

Tatil günlerinden mada saat 7 dakika 30 dan saat 21 re kadar Cuma ve tatil günleri saat 7 dakika 30 dan **sabahın birine kadar.** Cuma ve tatil günleri hareketler her 7 dakikada bir defa vaki olacaktır.

Servis Süratli ve rahattır.

İstanbul, 24 Temmuz 1929

MÜDİRİYET

Musiki muallim mektebi kabul şeraiti;

Bu sene mektebimiz namzet sınıfına atideki şeraiti haiz olanların otuz erkek talebe imtihanla kabul olunacaktır.

Kadrosunun dolması hasebile kız talebe alınmayacaktır.

1 — İlk mektep mezunu olmak

2 — Musıkı istidadı bulunmak

3 — Ahvali sıhhiyyesinde teganniye ve enstruman istimaline mani hiç bir noksanlığı bulunmayacak

4 — Yaşı on yediden fazla olmamak

Orta mektep müdavimleri enstrumana vukufu olanlar tercih edilecekleri gibi diğer sınıflara imtihanla talebe kabul edilebilir. Ankaraya kadar gelüpte ehliyetini ispat edemeyenler hakkında mektep hiç bir suretle mesuliyet kabul edemez. Bu şeraiti haiz taliplerin 15 Eylülden itibaren Ankara musiki muallim mektebinde teşekkül edecek imtihan hey'etine evrakı müspitelerile birlikte bizzat müracaatları.

ROBERT KOLEC

Kolec kısmı — Âli Mühendis kısmı—

Sanayi kursları

Her perşembe ve cuma günü 9 dan 12 ye kadar müracaat.

Hayvan Borsası intihap hey'etinden:

Borsa idare hey'etinden inhilâl eden kasap azalık için 7 Ağustos 929 çarşamba günü saat (9) dan (11) e kadar Karaağaçtaki Borsa binasında intihap yapılacaktır. Rey hakkını haiz zevatın isimleri Borsa ve Mezbahada ilân edilmiştir. Bu cetvellere itirazı olacakların 6 Ağustos salı akşamına kadar Borsa komiserliğine müracaatları ilân olunur.

Ziraat Bankası İstanbl şubesinden:

Balıkesirinin Giresün nahiyesi civarında maa müştemilât bir bap dakik fabrikasını birinci derecede İpotek ederek Balıkesir Ziraat Bank şubesinden on beş bin lira istikraz eden Arabacızade Hacı hafız Mehmet efendi ve şürekâsının müddeti muayyenesi mürur ettiği halde deynini tediye eylemediğinden İpotek edilen Giresun nahiyesine yarım saat mesafede vaki ve Arabacı oğlu fabrikası demekle maruf ve yedi vals ve âlâtı sairei müştemil son sistem kâgir fabrika ile müştemilâtından Elli altmış reis Deve istiap eder ayrıca bir ahır ve ittisalinde demirhane ve yetmiş seksen kadar sığır hayvanı istiap eder ayrıca bir ahır ve ittisalinde iki hademe odası ve su ile deveraneder iki taşlı başka bir değirmen ve ittisalinde fevkani bir oda ile tahtani iki dükkân ve fabrikanın ittisalinde kezalik fevkani üç oda ve tahtani bir oda ve ayrıca fevkani altı ve tahtani üç oda ve bir kiler ve bir mutbah ve bir çamaşırhane fevkani tahtani salonu müstamel müceddet ahşap mevcut ve fabrikası elyöm muntazaman hali faaliyette olup mezkûr fabrika maa müştemilât mevkii müzayedeye vazedilerek 31/8/929 tarihine müsadıf cumartesi günü saat on altıda muvakkat karar dadesi keşide edileceğinden iştiraya talip olanların yüzde on nispetinde pey akçesini müteshiben Balıkesir İcra dairesine müracaat eylemeleri ilân olunur.

SALI
6 AĞUSTOS 1929

GÜNÜN SİNEMASI
Milliyet

BİN SÖZ
BİR RESİM

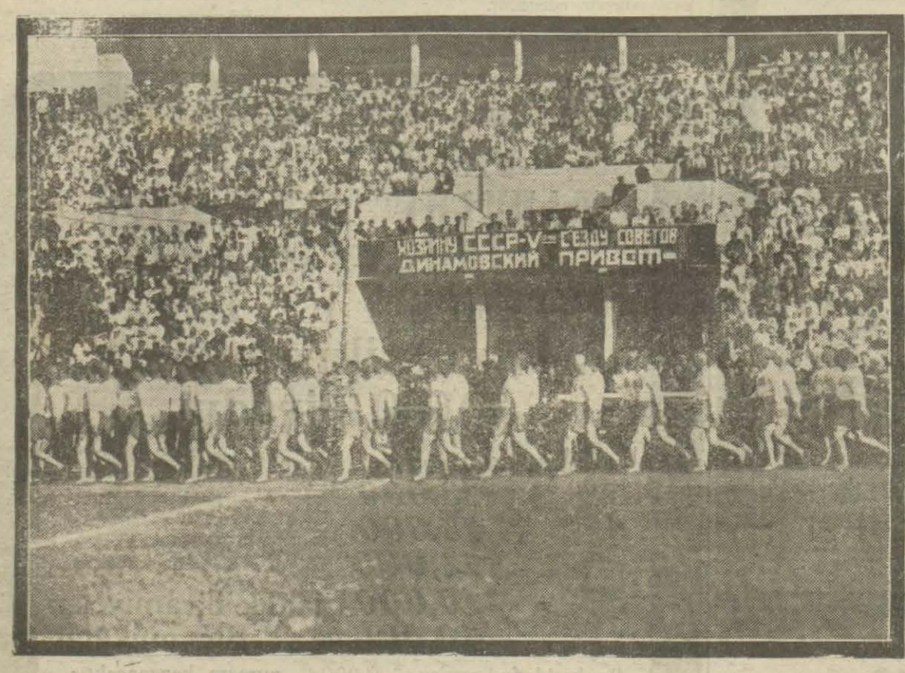

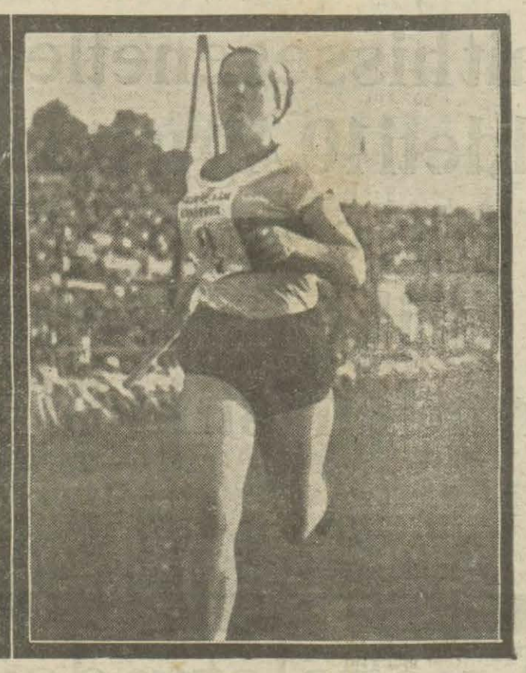

Dünyanın her tarafın da spor işlerine ehemmiyet veriliyor. Bu resimlerde son zamanlarda Rusyada yapılân spor şenliği ile atletizim de birinci gelen Matmazel Groskoya görülüyor.

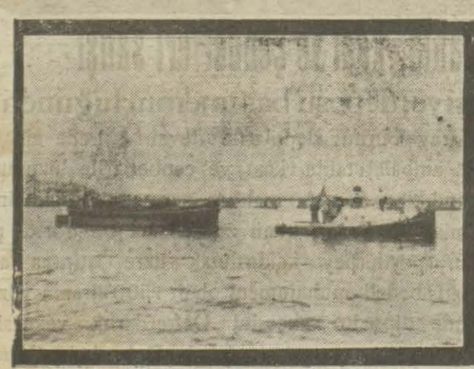

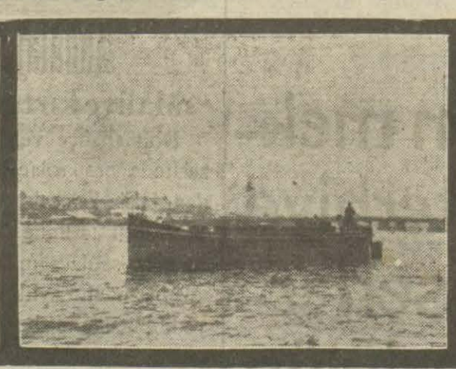

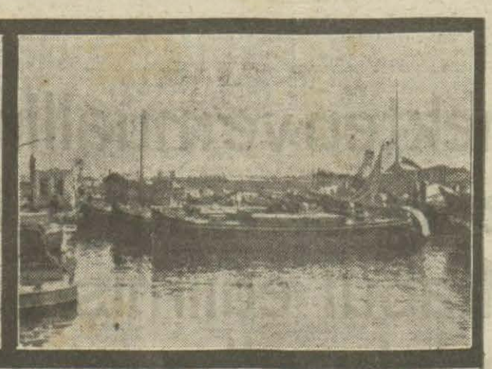

Antrepo buhranı devam ediyor. Buhranın önüne geçilmesi için lâzım gelen tedbirlet de alınıyor. Buhranın yakında zail olmasına çalışılıyor. Bu resimler de Liman şirketinin son zamanlarda getirttiği eşya dubaları ve diğer nakliye ve tahmil, tahliye vesaiti görülüyor.

Son günlerde havalar çok sıcak gittiği cihetle bir çok kimseler köprüyü yayan geçmiyor ve üstü tenteli kayıklara rağbet gösteriyorlar

DOYÇE LEVANT LINIYE
Hamburg, Brem, Anvers, Istanbul ve Bahri Siyah arasında azimet ve avdet muntazam postası: Hamburg, Brem, Stetin, Anvers ve Roterdamdan limanımıza muvaseleti beklenen vaporlar ;

Volos vapuru limanımızda
Lamos vapuru „
Morea „ 8 Ağustosa doğru

Delos vapuru 10 Ağustosa doğru Burgaz, Varna, Köstence, Kalas ve İbrail için limanımızdan hareket edecek vapurlar:
Samos vapuru limanımızda
Delos vapuru 10 - 12 Ağustosta tahmilde
Napliya vapuru 22-24ağustosda tahmilde.

Hamburg, Brem, Anvers, Roterdam ve Dançig için yakında limanımızdan hareket edecek vapurlar:

Nolo vapuru limanımızda
Morea vapuru 8 - 1 Ağustosta tahmilde.
Marmara vupuru 12-13 Ağustosta tahmilde
Bandırmadan, Londra, Rotterdam ve Hamburg limanlarına hareket edecek vapurlar.
Morea vapuru 11-12 Ağustosda tahmilde

Fazla tafsilat için Galatada Ovakimyan Hanında kâin umumi acenteliğine müracaat
Telen : Beyoğlu 641 -674

KEFELİZADE HAMDİ
VAPURLARI
Kara Deniz Postası
HİLÂL
vapuru 7 ağustos Çarşamba
günü akşamı Sirkeci rıhtımından hareketle Zonguldak, İnebolu, Gerze, Samsun, Ünye, Fatsa, Gireson, Tirebolu, Görele, Vakfıkebir, Trabzon iskelelerine azimet ve avlet edecektir. Yük ve yolcu için Sirkecide yeni handa 1 numrolu acentesine müracaat. Telefon: İstanbul 3105

Leyli ve Nihari Avusturya
SEN JORJ KOLEJİ
Galata; Çınar sokak İngiltere sefarethanesi karşısında
11 Eylül 1929 da açılıyor.
Eylülün 9 ve 10 uncu günleri yeni talebe ile ikmale kalmış talebenin imtihanları icra olunacaktır.
Her kısım için 8 Eylüle kadar her gün (9-12) ve (13-15) arasında kayıt muamelâtı yapılır. Yeni talebenin nüfus tezkeresi, sıhhat ve aşı raporları ile son mektep tasdiknamesini ve bir kıt'a fotoğraf getirmesi lâzımdır.

Seyri sefain
Merkez Acentası; Galata köprü başında. Beyoğlu 2362 Şube acentesi: Mahmudiye Hanı altında Istanbul 2740

Ayvalık sür'at postası
(Mersin) vapuru 6 Ağustos Salı 17 de Sirkeci rıhtımından hareketle Gelibolu, Çanakkale, Küçükkuyu, Edremit Burhaniye, Ayvalığa gidecek ve dönüşte mezkûr İskelelerle birlikte Altunoluğa uğrayacaktır.
Gelibolu için yalnız yolcu alınır, yük alınmaz.

Trabzon ikinci postası
[ANKARA]vapuru 8 Ağustos perşembe akşamı Galata rıhtımından hareketle Zonguldak İnebolu Sinop Samsun Ünye Fatsa Ordu Gireson Trabzon Rizeye gidecek ve Of Trabzon Polathane Gireson Ordu Fatsa Samsun Sinop İneboluya uğrayarak gelecektir.

Yalova Postası
Cumartesi salı çarşamba günleri Tophane rıhtımından kalkmakta olan Yalova postaları Ağustos 8 inden itibaren yapılmayacaktır. Buna mukabil 9 Ağustos cumadan itibaren haftanın cuma pazar günleri yapılacaktır.
Cuma postaları: Köprüden 8,30 da kalkarak Kadıköy tekmil adalar Kartal Pendiğe uğrayarak 12,15 de Yalovaya ve Yalovadan 17,15 de kalkarak 18,30 da Pendiğe gelecek Pendikten 18,40 da hareketle tekmil adalar ve Kadıköyüne uğrayarak 21 de köprüye gelecektir.
Pazar postaları: Tophane de Seyrisefain rıhtımından 9 da kalkarak doğru büyük adaya, burada Köprüden 8,25 de kalkan vapurdan diğer adaların aktarmasını alıp 10,10 da hareketle 11,40 da Yalovaya gidecek ve Yalovadan 17 de kalkarak Büyükadaya gelecek ve buradan diğer adaların aktarmasını verdikren sonra doğru Köprüye gelecektir.

10, 11/8/929 kadınlara
12/8/929 erkeklere
Tüakiye Seyrisefain idaresi mütekaidin itam ve eramilinin temmuz 929 maaşları balâda muharrer günlerde verilecektir.

YELKENCI
Kara deniz luks ve sur'at postası
SAMSUN
VAPURU
7 ağustos Çarşamba
günü akşamı Sirkeci rıhtımından hareketle doğru (Zonguldak, İnebolu, Samsun, Ordu, Gireson, Trabzon, Surme ve Rize) ye gidecektir.
Tafsilât için Sirkecide yelkenci hanında kâin acentasına müracaat. Tel. İstanbul 1515

TİYATRO
ve
SİNEMALAR
Ferah sinama ve tiyatrosu
Bu gece komik Cevdet B. temsilleri Dram komedi monoloğ düet,

İlân

Fethiye kazası dahilinde Göcek havalisindeki maden tesisatımıza ait tamirhaneye nezaret ve alât ve edevat anbarının idare eylemek üzre Almancaya vakıf bir Türk veya Türkçeye vakıf bir makina ustası aranıyor. Taliplerin 4. Vakıfhan 4. kat numero 28/29 e müracaatları.

Piyango müdiriyetinden — Numunesi veçhile (250,000) adet sarı kalın zarf mübayaa ve tab ettirileceğinden itaya ve taba talip olacakların pey akçeleri ile birlikte 8/8/929 perşembe günü saat on beşte piyango müdürlüğünde müteşekkil Tayyare mübayaat komisyuonuna muracaatları.

Çanakkale İcra dairesinden:

Çanakkalede Muiz ve Gidon Ruso Efendilerin Çanakkalede su iskelesi civarında sakin iken elyevm ikametkâhı meçhul bulunan Yunan tabeasından kaptan Atanaş P. Andreu Efendinin aleyhine yirmi sekiz madeni İngiliz lirasile on lira türk evrakı nakdiyesinin maa faiz tahsili hakkında istihsal eyledikleri 433/397 numaralı ilâm berayı tenfiz İcra dairesine tevdi kılınmış ve bu bapta tanzim kılınan ihbarname zahrına medyunun ikâmetkâhı meçhul bulunduğu şerhverilerek iade kılınmış olduğndan tarihi ilândan itibaren bir ay zarfında medyunun İcra dairesine müracaatla bir itirazı varsa dermeyan eylemesi aksi tekdide icraya devam olunacağı malumu olmak üzere işbu ihbarname ilânen tebliğ olunur.

Emniyet sandığı müdürlüğünden
Mücevherat satış ilânı

İkraz No	merhunatın cins ve nevi	borçlunun ismi
31394	bir altın kordon bir boroş iki elmaslı yakutlu yüzük	M. Maladas
151872	bir pırlanta pandantif	Samiye H.
161208	„ „ „ bir altın kordon 11 dirhem	Şeref H.
168799	bir altın kol saati	M. Nizamettin B.
198857	roza menekşe iğne	Mukbile H.
180619	bir çift roza kuş küPe	H. Hüsnü B.
171141	bir altın saat bir altın bilezik saati	Faika H.
172630	bir çift roza küpe bir roza tarak iğne bir roza bilezik bir çift roza küpe (altları zümrüt	Seniye ve Növer
173071	bır incili yüzük	Şaveste H.
173217	bir kömüş tuvalet takımı 985 dirhem	Mehmet Ziya B'
174301	bir altın saat	Fatma Pakize H.
174980	bir çift pırlanta tek taş küpe	Saniha H.
175565	bir pırlanta yüzük bi pırlantalı bilezik bir elmas altın küpe	Adliye H.
176053	Bir çift pırlanta tektaş bir pırlanta tektaş yüzük	Hamdi B.
177571	Birçift pırlanta tektaş küpe bir roza tektaş yüzük, Bir elmaslı saat bir altın habbe gerdanlık 135 dirhem	İsmet H.
177964	Bir altın mineliçalgılı saat (minesi kırık)iki roza yüzük	Hatice H.
179158	bir roza marka yüzük bir gümüş tabaka bir gümüş baston sapı	Vahan Ef.
179201	bir altın madalyon	Behiye Şerife H.
179292	dir çift roza küpe bir roza yüzük	Fatma H,
180309	1375 dirhem gümüş	Elif ef. veresesi
181571	bir çift pırlanta küpe (bir taş çatlak)	Fatma Kamer H.
181628	bir roza menekşe iğne bir roza kuş iğne bir çift roza küpe üç adet altın saat bir roza boroş (hurda parçası noksan) bir altın köstek bır zümrüt yüzük bir pırlanta tek trş yüzük	Fatma Cenan H.
181700	bir roza pandantif	Dürdane H
181736	„ „ „	Lütfiye „
181990	iki roza yüzük	Lütfiye „
182756	bir roza yıldız	Fatma Kamer „
182762	„ „ gerdanlık bir roza yüzük	„ „ „
182920	bir roza ay bir pırlanta tektaş kıravat iğne	Ahmet Sabri B;
182927	bir çift pırlanta tektaş küpe bir pırlantalı güneş iğne	Emine Selvet H.
183404	iki pırlanta yüzük (bir taş noksan) iki roza yüzük (bir taş noksan) bir roza bilezik bir roza pandantif (bir parça noksan) iki altın kalem biri elmaslı	İbrahim Derviş B.
183611	bir çift pırlanta küpe bir altın saat 1450 dirhem gümüş altı adet bardak takımı	Fatma Kevser H.
183646	bir pırlantalı sıra taşlı yüzük (bir taş noksan)	Müfide H.
183756	bir çift roza küpe bir roza bilezik	İsmail Hakkı B.
183777	bir miskal inci bir altın kamçı bir altın köstek bir altın iğne dört altın nüğme bir elmaslı iki çıplak taş bir altın bilezik 8 buçuk dirhem	Azşe Mediha H.
184177	bir pırlanta tek taş yüzük	Fatma Asfiye H.
184228	bir çift pırlanta koi düğmesi bir kök yakutlu yüzük bir altın tabaka	İbrahim Derviş B.
184788	bir çift pırlantalı etrafı incili küpe bir pırlantalı kemer tokası	Havva H.
185028	blr roza pandantif bir roza bilerik bir altın saat maa şadlen	Mediha H.
185563	bir pırlantalı hurda saat bir pırlantalı pandantif bir altın kordon	Naciye H.
185640	bir roza tek taş yüzük	Vantolo Ef.
185894	dört miskai inci	Ayşa Münevver H.
186011	bir çift pırlanta çenber küpe, bir taş noksan bir pırlanta yüzük iki pırlanta bilezik, (bir taş noksan) bir roza ağraf bir roza maşallah bir pırlantalı kıravat iğnesi bir çift pırlanta kol düğmesi bir kuş iğne	Emine Şöhret H.
186397	bir pırlanta tek taş yüzük	Mohmet Vasıf B.
186557	bir pırlanta çilek iğne (beş tag noksan) bir altın saat maa köstek 15,5 dirhem	Mustafa Naci B.
186672	bir pırlantalı ağraf	M. N Manya
186694	bir roza yüzük	Yusuf Ziya B.
186850	bir pırlanta pandantif	Sadettin B.

Galata ithalât gümrüğü müdürlüğünden

Cinsi eşya	adet	nevi	kilo
Geçe erkek şapkası	4	sandık	
İpekli pamuklu mensucat	2	„	138
Koko yağ nebatı	1	„	30
İpekli mensucat	1	„	33
Okaliptüs yaprağı	1	„	97
İpekli pamuklu kordon ve ipek şerit	1	„	34
Pamuklu lâstik çorap bağı	1	„	73
Hasır erkek şapkası	1		
Kısmen güveli geçe ve melon ve förer şapka	2	„	
Kısmen güveli erkek keçe şapkası	5	„	
Taksimatlı tahta metro	4	paket	28
Güve yenikli müstamel elbise	3	balya	343
Saf ipekli kurdele	1	sandık	38
Yangın söndürmeye mahsus Demir alât	1	„	40
Sulfat dösüt	7	„	420
Sun'î gübre	5	çuval	224
Kadın keten korsası	1	sandık	7
Yünlü ipekli mensucat	1	„	47

Rıhtım antreposunda mevcut balâda cins ve evsafı yazılı parça eşya bilâ sahip hükmünü iktisap eyiediğinden 29-7-929 dan itibaren yirmi gün müddetle müzayedeye konulmuş olmakla 14-8-929 anı müteakip günlerde satılacaktır.

Galata ithalât gümrüğü müdürlüğünden:

Cinsi eşya	adet	nevi	kilo
Keçe çizme	85	Balya	

Kuru çeşme antreposunda mevcut cins ve evsafı yazılı 85 balya bilâ sahip hükmünü iktisap eylediğinden 29/7/29 dan itibsren yirmi müddetle müzayedeye konulmuş olmakla 14/8/29 ve anı müteakip günler mahallinde satılacaktır.

186779	bir pırlanta tektaş yüzük bir çift pırlanta tektaş küpe	M.V.
186852	Altı buçuk miskal inci bir roza kolye tokası zümrüt	M.V.
186910	bir çift pırlanta küpe bir roza gerdanlık 18 mıskal inci	Ali
186934	bir çift pırlanta iğne	Mehmet Tev
185469	bir elmaslı saat	Ömer
187009	bir çift pırlanta küpe bir roza dal iğne iki roza taş pırlantalı yüzük bir roza maşallah	Mustafa
187190	pir çift roza küpe	İfakat Sa
187191	„ altın çalar saat	Me
187385	„ pırlanta pandantif 15 mıskal inci bir inci yüzük	Müm
187536	bir inci gerdanlık bir çift roza zümrüt küpe bir bir altın kordon 19 buçuk dirhem	elma Beh Ri
187577	iki pırlanta yüzük	Je
188288	bir pırlanta tek taş yüzük kolu elmaslı	Fatma Ka
188641	„ roza toka yüzük	Lütf
189261	„ „ madalyon maa kolye üç roza yüzük	

Yukarıda isimleri yazılı zeva gümüó ve mücevheratı müştereyn de Emniyet sandığından istikraz eylemiş oldukları meblağı müddetinde tediye etmemelerine mebni kendilerine alelusul ihbarnamesinde tediye etmemelerine mebni kendilerine alelusul ihbarnamesinde tebliğ edildiği halde gene tesviyei deyn eylememiş olduklarından ecnası yukarda gösterilen merhunaıtan deyne kifayet edecek miktarı sandık satış amiri ile icra memuru huzurile şehri eylül 929 perşembe ve 14 üncü cumartssi günleri saat 10 dan 16 aa kadar ve 15 inci Pazar üünü saat 10 dan 12 ye kadar sandık satış amirliğindeki camekânda teşhir ve şehri mezkûrun 16 inci Perşembe tesi günü saat 14 te Şehremaneti sandal bedestaninde bilmüzayede satılacağından talip olanlatın teşhir günleri sandık satış amirliğine ve satış günü manallı müzayede ve tediyei deyn veya tecdid muamele etmek istiyen medyunlarıd hitamı müzayededen evvel sandık idaresine müracaat eylemeleri lüzumu ilân olunur.

MES'UL MÜDÜR: BURHANETTİN