pazartesi 5 Ağustos 929

İdarehane:
Istanbul, Ankara caddesi, No 100
Telgraf adresi: Istanbul, Milliyet
Telefon numaraları: Istanbul, 3911—3912—3913
Gazete ve matbaaya ait hususlar için müdiriyete müracaat edilmelidir.
Müddeti geçen nushalar 10 kuruştur. Gelen evrak geri verilmez.
Nushası 5 Kuruştur

Milliyet

Başmuharriri Siirt meb'usu MAHMUT

4 ncü. Sene No 1249

Abone ve ilan ücretleri
Gazetemizde çikan yazıların hukuku mahfuzdur

Abone şartları

	Türkiye	Hariç
3 Aylıgı	400 ku.	8 ku.
6 «	750 «	14 «
12 «	1400 «	2700 «

İlan tarifesi

Önci Sahifede Santimi	25 ku
3ncü « «	50
4ncü « «	80
2ncü « «	200

Nushası 5 Kuruştur

NGİLTERE ve MISIR

İngiltere'de hükûmetin değişmesi erine, Britanya imparatorluğunun rüzlü mes'elelerinden biri olan Mı- mes'elesi yeniden canlandı. Mac onald hükûmeti 1924 te neticelen- remediği bu mes'eleyi şimdi hem ngiltereyi ve hem de Mısırı tamın ecen bir şekilde halletmek için raşmaktadır. Bu defa muvaffak o- cak mı? bunu bir müddet sonra o- reneceğiz, fakat şimdiden tarih ve ğrafyanın yardımiyle mes'elenin in- şaf seyrini az çok tahmin etmek ümkün görülebilir.

Mısır coğrafi vaziyeti itibariyle ritanya imparatorluğunun can da- arlarını teşkil eden mühim yol ve eçitler üzerinde bulunmaktadır. ir taraftan süveys kanalı, diğer ta- aftan Kop, Kahire, İskenderiye yolu mparatorluğun istinat ve inkişaf oktalarından başlıcalarını teşkil et- ektedir. Süveys kanalı ve Mısır Su- anı İngiltere ile Mısır'ı ayni derece- e alâkadar eden ve bir tarafın men- aatı diğer taraftan feda edilmeden allolunamiyan coğrafi muammalar- andır. Bu sahada menfaatların hak- ı ve ya haksız olması mes'elesi ikin- i planda kalır; Süveyş kanalını Mı- ır bihakkın kendi vucudunun aksa- mından sayıyorsa, İngilterede filen a- mi kanalı imparatorluğun teneffüs e inkişaf vasıtalarından addetmek- edir. Bu itibarla zaten bütün Mısır mes'elesi cihanşümul bir ehemmiyeti haiz olan Süveyş kanalı mes'elesine nüncer olmaktadır.

Mısır'ın tarihi ve siyasi tekâmül eyri de yine Süveyş kanalının tesi- i altında inkişaf etmiştir. İngiltere' in 1881 tarihinde Mısır'ı işgal etme- i diğer birçok bahanelere rağmen Süveyş kanalına vaziyet etmek gaye- sini istihtaf ediyordu. Bu tarihten sonra bütün İngiliz siyaseti Fas'ı Fransaya Trabulusgarbı İtalya'ya bı- rakarak Mısır'da yerleşmek ve bunu diğer devletlere de kabul ettirmek planını takibe başlar. Osmanlı impa- ratorluğunun kıt'alar feda eden lâ- yayt ve hain politikası da İngiltere- nin bu planını bozmak şöyle dursun, kolaylaştıracak mahiyette idi. Cihan harbı nihayet İngiltere'nin Mısır'da diğer milletlerin de tasvibiyle yerleş- mesini tacil etti. Fakat bu tarihten sonra İngiltere, Mısır haricinde değil dahilinde müşkûlâta tesadüf etmeğe başladı. 1914 te ilân edilen himaye rejimi yürümeyince 1922 de Mısır'ın istiklâli ilân olundu. Fakat bu istik- lâl dört ağır şartla takyit edilmiş malûl bir istiklâldi. Britanya impara- torluğunun münakalât emniyeti, Mı- sır'ın harice karşı müdafaası, ecnebi menafiinin himayesi, Mısır Sudanı ü- zerinde İngiliz hukukunun muhafaza- sı gibi icabında her türlü tefsire mü- sait imkân ve salahiyetleri. İngiltere yine kendisine hasrediyordu. Mısır vatanseverleri başta Zağlul Pş oldu- ğu halde bu vaziyete karşı da müca- dele de devam ettiler. Mac Donald bi- rinci hükûmeti zamanında halledeme- severlerini yatıştırmak için arasıra kuvvetle tehdide müracaat etmekten hali kalmadı; Pürüz ve ihtilâf daima devam etti.

Mısır'lılarda bir ümit, ve İngiliz' lerde bu müzmin pürüzü izale için bir arzu uyandı. İngiliz emperyaliz- minin en kuvvetli mümessillerinden biri olan lord Lloyd Mısır'daki vazi- fesinden istifa ve uzaklaşma için ze- mini daha müsaittir. İngiltere belki Mısır'a dahilî idaresinde henüz veril- miyen salâhiyetleri de verecektir. Fa- kat Süveyş kanalını, Mısır Sudanını bırakacak mı? Mac Donald bütün İngiliz emperyalizim aleminin kolay kolay bu teslimiyeti gösteremiyece- ğine vakıftır. Şu halde Mısır mı yal- nız verilenle iktifa edecektir?

ZEKİ MESUT

SANAYI MEKTEBİ

Vilâyet bu sene sanatlar mektebi- ne bir kat daha ehemmiyet verecektir Bilhassa tenekecilik ve tesviyecilik memleketimizde uyanan sanayi hay- atında mühim bir rol oynadığı için bu şübelere fazla ehemmiyet verilecek tir.

Mektepliler müsabakası

14 üncü hafta

14üncü haftanın en mühim haberi nedir? müsabakası başlamıştır.

Gelecek cevapları **10** Ağustos Cumartesi günü akşamına kadar kabul edece- giz. 14üncü haftanın enmühim haberi için alınacak netice **11** Ağustos Pazar günü- ilânedilecektir. Cevap larınızı Milliyet müsabaka memurluğuna gönderiniz.

Not: Müsabakamıza haftanın en mühim haberinin ne olduğunu bildirmek ve niçin o haberin tercih edildiğini izah etmekle iştirak edilmelidir.

Gazi Hazretlerinin yarın saat 11 de Istanbula şrefbahş olacakları dün Dahiliye vekâletinden tebliğ edildi

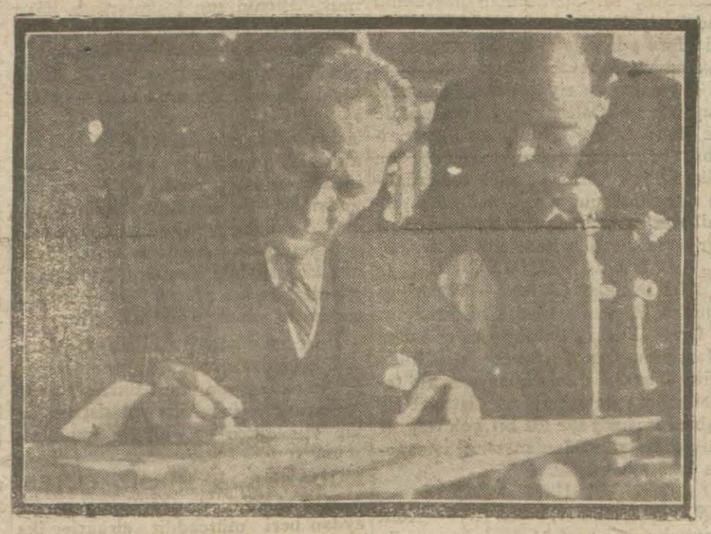

Türk milletinin büyük ve münci Reisi Gazi Mustafa Kemal Hazretlerinin bir ânl meşguliyetlerinde..

Gazi Hazretleri yarın saat 11 de Istanbulu teşrif buyuruyorlar

Bu akşam Valinin riyasetinde bir heyet vapurla İzmite giderek Istanbulluların tazimatını Büyük Halâskâra arzedecek..

Dün Fırkada istikbal hazırlıkları hakkında görüşmek için mutemetler toplandılar, bugün de meb'uslar toplanacaklar..

Reisicumhur Gazi Hazretlerinin yarın şehrimizi teşrif edecekleri dün Dahiliye Vekâletinden resmen Vilâyete bildirilmiştir.

Gazi Hazretleri yarın saat 11 de İstanbula muvasalat etmiş bulunacaktır.

İZMİTE GİDECEK HEYET

Gazi Hazretlerini İzmitte istikbal ve İstanbulların tazimatını arzedecek olan heyet bu gün saat 18 de vapurla şehrimizden hareket edecektir.

Heyet geceyi İzmitte geçirecektir.

* * *

İZMİTE KİMLER GİDİYOR?

Heyet Vali Vekili ve Şehremini Muhiddin Bey, Kolordu kumandanı Şükrü Naili Paşa, Cümhuriyet Halk fırkası müfettişi Hakkı Şinasi Paşa matbuat mümessilleri ve diğer bazı zevat ve Cemiyetler mümessillerinden mürekkep olacaktır.

MUHAFIZ TABURU GELDİ

Muhafız taburu tamamen ve riyaseti cümhur orkestrası da kısmen

Dün Muhafız kıtaatı süvarileri şehrimize geldi

dün Ankaradan şehrimize gelmiş ve ağırlıkları araba vapurile Sirkeciye geçirilerek Dolmabahçedeki dairei mahsusuna yerleşmiştir. İstikbal proğramı henüz tespit edilmiş değil dir.

FIRKADA DÜNKÜ İÇTİMA

Halk fırkası Kaza mutemetleri dün fırkada Hakkı Şinasi Paşanın riyasetinde toplanarak istikbal hazırlıkları hakkında görüşümüşlerdir. Bu gün de İstanbulda bulunan mebuslar fırkada toplanacaklardır.

MERASİM PROĞRAMI

Diğer taraftan Vali vekili Muhiddin beyle Hakkı Şinasi paşa ve polis müdürü Şerif, Jandarma kumandanı Halil Fikri beyler tarafından hazırlanmakta olan merasim proğramı bu gün kat'î şeklini alacak tır.

MERASİME İŞTİRAK EDECEK ZEVAT

Merasime iştirak edecek olan zevatın jaket atay, silindir şapka ve rugan iskarpin iksaları mecburidir. İstikbal için Haydar paşa istasyonunda hazır bulunması icabeden zevata gönderilecek olan davetiyeler şehremaneti tarafından hazırlanmak tadır. Dün Emanette çalışan bütün daktilo memureleri bu davetiyeleri yazmakla meşgul olmuşlardır.

BU SENE TAKLAR KURULMAYACAK

Gazi Hazretleri masrafı mucip olacak merasimden tavakkî olunması arzusunu izhar buyurmuş olduklarından geçen sene yapılmış olan tak lar bu sene inşa edilmeyecektir.

MEBUSLARI DAVET

C. H. F. Müfettişliğinden:

İstanbulda bulunan Mebus Beyefendilerin 5/8/929 bugün saat on dörtte fırka merkezini teşrifleri rica olunur.

Son dakika

Gazi Hazretlerinin hareketleri

ANKARA, 4. (Telefonla) — Gazi Hazretlerinin hususî tirenleri yarin saat 17 de buradan hareketle salı sabahı Pendikte ve burada biraz tevakkuften sonra 11 raddelerinde Haydar Paşada bulunacaktır. Gazi Hazretleri Haydarpaşadan muşla Dolmabahçeye teşrif edeceklerdir. Teşrifata dahil bulunan zevat yarin akşam istasyonda teşyi merasiminde hazır bulunacaklardır.

ANKARA, 4. (Telefonla) — Gazi Hz. İstanbulda deniz mevsiminden istifade edecek, banyolar yapacak ve Şehremanetinin misafiri olmıyacaklardır.

Mühim ve kat'î tedbir

Cevabımız tebliğ edilir edilmez esaslı tedbirler alınacaktır

Ankara, 4 (Telefonla) — Yunanlıların gayri samimî siyaset lerine karşı Hükûmetimiz tabamızın hukukunu siyanet maksadile Yunanlılara cevabımızın tebliğini müteakip zecrî ve kat'î tedbir almaya karar vermiştir. İsmet Paşa Hazretlerinin riyasetlerinde toplanan Heyeti vekile içtimaında bu hususta çok ehemmiyetli kararlar alınmıştır.

MİMAR YANSEN GİDİYOR

ANKARA, 4. — Mimar Yansen buradaki tetkikatını bitirmiştir. Hafta sonunda Almanyaya dönecektir.

ANKARADA SU BENDİ

ANKARA, 4. — Çubuk civarında bentler yapılacaktır. Bu bentler 700 bin liraya mal olacaktır.

Efgan kralı

Yakında memleketimize gelecek

Amanullah Hanın ve Kraliçe Hazretlerinin kışı Ankarada geçirmeleri muhtemeldir

Afganistanda çıkan işyandan sonra kral Amanullah Han Hz. ile kraliça ve mayetleri erkânının Afganistandaki vekaiin inkişafını Afganisüzre oradan ayrıldıklara malûmdur. Kral ve kralıça son zamanlarda bir müddet ikamet etmek üzre Romaya gitmişlerdi. Alman malûmata kral ve kraliçanın sihhatçe çok iyi olduklarını ve Afgan vekâyiini dikkatle takip ettiklerini göstermektedir. Kral Hz. nin Kâyin validesi geçenlerde şehrimize gelmişlerdi. Dün Ankara muhabirimizin telefonla verdiği malûmat tan anlaşıldığına göre kral ve kralıça da memleketimize geleceklerdir.

Ankara, 4 (Telefonla) — Efgan Kıral v Kıraliçesi ayin on beşinde İstanbulda bulunacaklardır. Kışı Ankarada geçirmek üzre buraya gelmeleri muhtemeldir.

İrtişa işi

Maznunların Ankaraya nakli muhtemel..

İrtişa tahkikatı çok mühim bir safhaya girmiştir. Burada dün isticvap yapılmamıştır. Haber aldığımıza göre dün Adliye Vekâletinde İstanbul muddei umumisinin iştiraki ile bir içtima yapılmıştır. Bu içtimada irtişa meselesi uzunuzadiya tetkik edilmiştir. Bu içtima hakkında kat'i malûmat gelmemekle beraber irtişa maznunlarının Ankaraya naklolunması ihtimali mevcuttur.

Maarif müfettişleri

Ankarada toplanıyorlar

Aldığımız malûmata göre Ankarada Maarif Vekâletinde Maarif umumî müfettişleri bir içtima akdede çeklerdir. İçtimaa Maarif Vekili Cemal Hüsnü Beyin riyaset etmesi muhtemeldir.

İçtimaa iştirak etmek üzre vilâyetlerdeki Maarif umumî müfettişleri çağırılmıştır.

Bu meyanda Avrupadaki Türk talebe müfettişi Sabih Zeki, umumî müfettiş Bedri beyler dün Ankaraya gitmişlerdir. Diğer müfettişler de yarın gideceklerdir.

Telsiz telefonun ıslahı..

Avrupada bir seyahate çıkan telsiz telefon müdürü Hamdi bey bugünlerde seyahatten avdet edecektir.

Hamdi bey beraberinde stüdyoyu takviye için ve müştakil makinalar getirmektedir. Getirilen mürsilelerden biri Darülbedayi sahnesine vaoyunları bu mürsile vasitasile abanelere dinlettirilebilecektir.

zedilecektir. Darülbedayiin büyük

Diğer mürsileler güzel saz çalınan yerlere konacaktır.

Yakında alaturka kısmına bir heyet daha ilâve edilecektir.

Romanya seyahatı

Yirmi talebe hareket ediyor..

Darülfünunun mühtelif fakültelerine mensup yirmi genç yarın Romanya seyahatine çikacaklardır. Seyahati hukuk fakültesi kâtibi umumisi Ethem Akif bey idare edecektir.

Romanya seyahati Romanya vapur idaresinin Daçya vapuruyla yapılacaktır.

Seyahat on gün sürecektir. Talebe Köstenceye ve oradan Bükreşe giderek tetkikatı ilmiyede bulunacaklardır.

Şakir bey

İktısat vekili Istanbula geliyor

Ankara, 4 (Telefonla) — İktısat vekili Şakir bey yarın akşam İstan bula hareket edecektir.

Şakir Bey

Orada kendisine apandisit ameliyatı yapılacak ve bir ay kalacaktır. Gay bubeti esnasında Müdafaai Milliye vekili Abdülhalik bey vekâlet edecektir.

Ekmek!

Yükselecekmi

Francala fiatlarına dün zammedildi, yeni tarifeler ve ekmek

Ekmek narhı dün yeniden tespit edilerek ekmek fiati aynen ipka olunmuş ve francalaya 60 para zammolunarak 24 kuruşa çıkarılmıştır. Yeni narh salı gününden itibaren tatbik e dilecektir. Dün muhtelif yerlerde francala satanlar teftiş edilmiş ve narhtan fazla fi[illegible] francala sattıkla-

[illegible]fire borsası reis Murat bey

Emanet iktısat müdürü Kemal Ömer bey

rı anlaşılan 15 esnaf tecziye edilmiştir.

Un resminin tenzili hakkındaki kanunun hükmü Ağustos nihayetinde bitecek ve yeni gümrük tarifesi teşrinievelde başlayacağından un resminin tenzili hakkındaki kanunun Heye'ti Vekilece bir ay daha temdidi muhtemel görülmektedir. Şimdi undan 5, 5 kuruş ve buğdaydan 3, 60 kuruş resim alınmaktadır. Yeni tarifenin tatbikından sonra undan 9, 5 buğdaydan da 6, 5 kuruş alınacaktır. Bu itibarla ekmek fiatlerinin biraz daha yükselecekleri muhtemel görülmektedir.

Yerli malı

Serginin açılması çarşambaya kalıyor

Yerli mamulatı teşhir sergisine dün akşamdan itibaren mal kabul edilmemeğe ve serginin tertip ve tan zimine başlanmıştır.

Sergiye bazı san'at erbabı grup halinde ve bazısı da münferiden iştirak etmektedir. İştirak eden fabrika ve gruplar şunlardır:

Tütün inhisar idaresi, Mabilyacılar, krep dö şin fabrikaları, Türk hanımları esirgeme derneği, brode fabrikası, yerli ipek işleme ve mendil fabrikası, halı fabrikaları, benzinle elektrik lanhası fabrikası, elektrik avizeleri, balık ağları, madeni eşya, bakır tel ve çini, teneke mamulâtı, yerli oyuncaklar, dericiler, ayakkabıcılar mevadı gidaiye ve itriyat, mensucat, pamuk ve yünlü eşya, trikotaj ve çini fabrikalarıdır.

Serginin küşadı gününün Gazi hazretlerinin teşrifleri münasebetile salıdan çarşamba gününe tehiri muhtemeldir.

AVRUPADA BANKACILIK TAHSİLİ

Osmanlı bankası, memurlarından 10 Türk gencini Avrupaya gönderecektir. Bu hususta imtihanlara başlanmıştir.

Osmanlı bankası her sene Avrupaya bankacılık tahsili için 10 genç gönderecektir.

BUGÜN

2 inci sahifemizde:

1— Tarihi tefrikamız, Tepedelenli Ali Paşa ve Vasilikî
2— Son haberler

3 üncü sahifemizde:

1— Mahkeme intibaları
2— Ekonomi

4 üncü sahifemizde:

1— Hava raporu
2— Felek
3— Hikâye, roman

Kadın birliği

Dün yeni heyeti idareyi intihap etti

Kongre bir hayli hararetli oldu ve bir erkeklik-kadınlık münakaşası çıktı

Türk kadın birliği altı aylik kongresini dün saat 16 da yaptı.

Dünkü kongre riyesetine İffet Halim hanım intihap edildikten sonra bir senelik faaliyet programı okındı.

Raporda beynelmilel kadın birliği teftiş heyeti intihap edildi.

Yeni sene bütçesi bazı tadilâtla kabul edildikten sonra yeni idare heyeti intihabına geçildi.

Hararetli bir intihap ve uzun bir rey tasnifinden sonra idare hey'etine Lâtife Bekir, Efzayiş Suat, Nimet, Medihâ, Saime, Lamia ve Reşide hanımların intihâp edildikleri anlaşıldı.

İntihaptan sonra birlik azasından edildi. Tahsin B. birlikte erkeklerin Tahsin B. in verdiği takrir münakaşa edildi. Tahsin B. Birlikte erkeklerin de hakkı intihabı olmasını ve hey'eti idareye girebilmelerini istiyordu. Gürültülü bir münakaşanın neticesi şuna vardı:

KADINLARLA ERKEKLER

Erkekler ve kadınlar her yerde müsavi haklara mâlik olurlarsa birliktede ayni haklara malik olabilirler.

Kongre Gazi Hazretlerine ve hükûmete teşekkür ve arzı tazimat tel grafları çekilmesini alkışlarla kabul ederek dağıldı.

Seyrisefain-vapurcular

Seyrisefainle vapurcular arasında ki ihtilâfı izale etmek üzre yapılan temasta bilhassa itilâfnamenin tatbikatında çıkacak meselelerin halli için hakem tayini münakaşaları mucip olmuştur.

Seyrisefain, vapurcular arasındaki ihtilâflarda hakemliği ifa etmek istemekte, vapurcular ise müşterek bir heyet intihabında ısrar etmektedir.

Belçıka tacirleri geliyor

Belçıka tacirlerinden (200) kişilik bir grup memleketimizi ziyaret etmek ve (Türk - Belçika) ticarî münasebatının inkişafı için tetkikat ta bulunmak istediklerini İstanbul Ticaret odasına bildirmişlerdir. Bun lara teshilât göstermek için bir prog ram yapılacaktır.

Cevabımız

BugünAtinada

Atina sefirimizin bu gün cevabımızı tebliğ etmesi muhtemeldir..

Atina sefirimiz Enis Bey

Yunanistanın son teklifatı Atina sefirimize gönderilen cevabımız ağlebi ihtimal bugün yunan hariciye nazırına tebliğ edilecektir. Cevabımızın muhteviyati malûm olmamakla beraber red mahiyetinde olduğu söylenmektedir. Hükûmetimiz cevabımızın tebliğinden sonra Yunanistanın teklifile beraber tebliğ edecektir. Bu iki vesikanın neşri müzakeratın inkıtaa mesuliyetinin tamamen Yunanlılara ait ve raci olduğunu bütün cihan nazarında ispat edecektir.

Atinaya çağırılan yunan sefiri M. Papa perşembe günü Atinaya hareket edecektir. M. Papa ile beraber M. DiamantopulosunAtinaya gitmesi pe muhtemeldir.

KOMİSYONUN BİTARAF AZASI

Muhtelit mübadele komisyonun bitaraf azasından M. Holştad dünkü ekspresle şehrimize gelmiştir. M. Holştadı komisyonun şehrimizde bulunan azaları ve Türk heyetinden Nebil ve Muvaffak beyler istasyonda istikbal etmişlerdir.

Bu da bir iddia!

Senede 124,000 lira varidat getirecekse niçin elli bin lira sarfedilmesin?.

Mezbehada akıtılan ve beşpara getirmiyen kanlar için ortaya konan bir iddia ve bir rapor var!

Eski cemiyeti belediye azasından kimyager Nurettin Münşi Beyin Mezbaha kanlarından istifade için hazırladığı rapor, Mezbaha idare meclisince itirazlarla karşılanmıştı.

Nurettin Münşi B. bir muharririmize demiştir ki:

— Şimdi mezbahadaki kanlar denize dökülerek ziyan olmaktadır.

Bunların mavnalarla naklide füzulî masrafları mucip oluyor. Halbuki bu kanları hususî tertibatla kurutarak gübre haline getirmek, ecne biborsalarında olduğu gibi mühim bir varidat temin etmek kabildir.

Kan gübresinin (100) kilosu (17) lira kıymetindedir.

Senede (124,000) lira varidat geti recek olan bu iş için (50,000) liralık tesisat kâfidir. Bu hususta evelce E manete verdiğim rapor tetkik edilecektir.

Nureddin Münşi Bey

Halbuki hâlâ rapor nazarı dikkate alınarak fealiyete geçilmemiştir. Bu iş yapılırsa et resmini indirmek suretile halkın bu mühim gıdasını ucuzlatmakta mümkün olacaktır.»

TEPEDELENLİ ALİ PAŞA ve VASİLİKİ

Tepedelenli onun çenesini okşadı

Sus! Ben çıkmazsam ferman okunabilir mi?

Milliyetin tefrikası: 82

AYHAN

İkindi üzeri Vasiliki'nin yanına gitmişti. Vasiliki dokuz gün içinde pek bozulmuş gözlerinin altında mor halkalar peydahlanmıştı. Aya Sutiros manastırına gidip tekrar Pandalimonosa döndükleri geceden beri yemek içmekten de kesilmişti.

Allah o belâyı kimselerin kara yazılı başlarına getirmesin. Kolay şey miydi? Ölüm başları üzerine soğuk kanatlarmı germiş bekliyordu. Vasiliki kurtulacaklarına bir türlü inanamıyordu.

Bunca tecrübe sahibi Ali Paşanın bile basireti bağlanmış gibiydi:

— Ali artık kurtuldu Vasiliki... Bu gün değilse bile yarın mutlak bizi aldırıp İstanbul yoluna çıkaracaklar.

Sen hiç kasavet etme. Yalnız dua et. Oradan öte yanı selâmettir!

Diye kederli kadının saçlarını okşayıp duruyordu. Tatlı tatlı anlatıyordu:

Evet, bir defa Grebene'ye varabilseydi.. Orada Ali Paşanın pek çok dostları vardı. Ne olacak muhafızları bile lahze içinde tepeleyip Arnavutluk içine dalmak işten bile sayılmıyacaktı.

Tepedelenli ilk defa ilerde yapmak istediklerini karısına anlatıyordu:

— Onlarla tekrar çarpışıp boy ölçüşeceğim. dedi. Taze Arnavut kuvvetleri toplıyacağını anlattı. Dağlardan birinde çok eskiden gömülü hazineleri olduğunu söyledi.

İşte o paraları çıkarıp asker yazacaktı. Sonra da tekrar Yanya üzerine sarkacaktı. Yunan Kleftilerile uğraşacak olan Hurşit Paşayı ansızın arkadan çevirip basarak önünü alacaktı...

Sonra Vasiliki'ye kendi elleriyle bir çubuk doldurmasını niyazetti. Genç kadın Paşanın keyifli zamanlarında elleriyle kırmızı lüleli çubuğa tütün basar Tepedelenlinin karşısına geçerek onu halkalanan dumanlar arasında seyrederdi.

* * *

Vasiliki uzun çubuğu Paşanın ağzına vereceği sırada dışardan güm güm kapı vuruldu. Kapıyı vuran Vasiliki'nin kardeşi Simo idi. Simo:

— O... Paşa... Müjde fermanı getiriyorlar. diye dışardan sesleniyordu. Çubuk Vasilikinin elinden düşüp ateşleri dö şemelere saçıldı.

Ali paşa telâşla yerinden sıçramıştı. İşte akibet af fermanı geliyordu ha?..

Vasiliki ellerini uzatmıştı:

— Gitme. Gitme! diyerekten yalvarıyordu. Kederli kadının yüreğine çok sıkıntılı bir korku basmıştı.

Tepedelenli onun çenesini okşadı.

— Sus! Ben çıkmazsam ferman okunabilir mi hiç? Bakın fermanı karşılamadı derler. Korkma, ben burada değil miyim? Şimdi gider gelirim.

Diyip dışarı uğradı. Merdiven başına koştu. Fermanı oradan karşılıyacaktı. Paşanın adamları hep aşağıda idiler.

Ali Paşa merdiven başında beklerken Köse Mehmet Paşa otuz kırk kişiyle Manastır havlusunda göründü. Köse Paşanın sırtında üst üste iki kaba gocuk vardı.

Merdivenin alt başına yanaşıyordu. Ali Paşa üst başta idi. Ali Paşa şu gelişi pek beğenmemişti. Heriflerin yüzlerinde gözlerinde meymenet yoktu.

Ali Paşa merdiven başından haykırdı:

— Dur. İlerleme.. Ne varsa oradan söyle!

Mehmet Paşa Tepedelenliden bunu beklemiyordu. Yukarıya kolayca çıkıp ihtiyarı ininde bastırıvereceklerini sanmıştı Tertibatını da ona göre almıştı.

Şaşkınlıkla elini koynuna sok tu. Orada Hurşit Paşadan aldığı içinde başka şeyler yazılı Ali Paşa meselesine ait olmıyan bambaşka bir ferman vardı.

Maksat: Ferman diye Ali Paşayı oyalıyarak apansız vurup düşürmekti. Tabiî sonra da başını keseceklerdi.

Mehmet Paşa sol elile çıkardığı yalancıktan fermanı uzatıp gösterdi:

— Paşa. Ne yapalım kader böyleymiş! derdemez merdivene yumuldu. Bir iki sıçrayışta Ali Paşaya yetişmek istedi. Mehmet Paşa belindeki piştovunu da çekmişti.

Tepedelenli iki adım geriye sıçramıştı. Mehmet Paşa merdiven başına erişmişti. Ali Paşanın belindeki çifte kuburu çektiği görüldü.

— Al bre kahpe! Alinin kafası işte böyle kesilir!

Diye haykırdı: Bam, bum.. Mehmet Paşanın üstüne iki defa ateş etti. Kurşunun biri yalancı fermanı deldi, geçti. İkincisi Mehmet Paşanın üstüste giydiği kürklerden alttakine ya

Bitmedi

İLÂN

Istanbul İcra dairesinden; Aliye hanımın Panayot Saro veresesinden Harikliya Aspasiya ve Vasilin zimmetlerinde alacağı olan mebaliğden dolayı mahcuz ve furuhtu mukarrer Istanbulda Fenerde Abdi su başı mahallesinde Fener caddesinde cedit 302, 304, 306, 308 numaralarla murakkam elyevm mağazaları müştemil depolar ihalei evveliyesi icra kılınmak üzre30gün müddetle müzayedeye vazedilmiştir. Hududu, Hacı Yuvan oğlu Murat ve Eyvanya hane ve bahçeleri lep derya Fener caddesile muhattır. Mesahası; depolardan iki katlı kısım tahminen dörtyüz yirmi bir katlı 1377 ve bir kısım arsa mahalli 392 1/2 arşın terbiindedir. Müştemilâtı iki katlı kısma vasattaki methalden girildikte zemini kaldırım geçidin tarafeynindeki methallerdir. Sol taraftakine girildikte zemini çimento bir mağaza ve bir yazıhane mevcuttur. Mağazada mozaik merdivenle yukarı çıkıldıkta yekdiğerinden geçilir zeminleri tahta döşeli iki salon vardır. Methalden sağ tareftaki kapudan girildikte zemini çimento bir mağaza olup işbu methalden bir kısma geçilir zemini kaldırım yek pare anbardır. Üst taraftaki ahşap merdivenlerle zemini ahşap tütün sergisi mahalline çıkılır, bu anbardan deniz cihetindeki arsa ve rıhtımaçı - kılır rıhtımda ahşap bir iskele ve kulube vardır, caddede sağ tarafta tarafeyninde mermer sütun bulunan demir kapılı bir ayazma mevcuttur. Mağazaların kepenkleri astordur, bir katlı kısımda bir kapu mevcuttur iki katlı kısımda bodrum vardır, bina tamam kâkir çatıları ahşaptır ve çinkö ile örtülüdür. Fazla malûmat 928-492r dosyasındadır.Taliplerin tamamının kıymeti muhammenesi olan otuz bin liranın yüzde onu nispetinde pey akçesini peşinen teslimi vezne etmeleri 5 eylül 929 tarihinde saat 14 - 16 ya kadar ihalei evveliyesi icra olunacağından müşterilerin dairede hazır bulunmaları ilân olunur.

Naşit bey gecesi

Ferah sinemasında

5 ağustos pazartesi akşamı

NAŞİT BEY JÜBİLESİ

Şehrimizin en maruf artistlerinin iştirakiyle komedi, dans,r varyete, sinema, şante, Mr. J. KONSTANTİNOF idaresinde RUS CAZBANT HEYETİ, KONSER Dram heyeti (ALİL KEMANCI) facia 2 perde, NAŞİT BEY heyeti temsiliyesi tarafından (TUFAN AĞA) komedi 2 Perde ve (ŞAŞKIN AVUKAT) komedi 1 perde Program el ilânlarında ayrıca M. KÜRONVEL ve ailesi ve Matmazel TOTO tarafından varyete ve muhtelif danslar.

HARİÇTEN ALDIĞIMIZ HABERLER

Fransada

Seyyah celbi

Pasaport işleri kolaylaştırılıyor

PARİS, 3. A. A.— İsviçreden Fransa toprağına girmek istiyenlerin pasaportu hamil olmaları hakkındaki kayit Fransaya seyyah celbini teşhil için kaldırılmıştır.

SABIK BAŞVEKİLİN SİHHATİ

PARİS, 3. A. A.— M. Poincare nin sıhhî vaziyeti çok iyidir, harareti 36,8 dir.

MARUF BİR ALİM ÖLDÜ

PARİS, 3. A. A.— Kitabeler akademisi reisi M. Hena Goelzer ölmüştür.

FRANSIZ TAYYARESİ

PARİS, 3. A. A.— Assolant tarafından sevk ve idare edilen «Sarı kuş» tayyaresi dün öğleden sonra müteaddit tecrübeler yapmıştır. Tayyerenin yarın Avrupanın başlıca hükûmet merkezleri arasında bir cevelân yapmak üzere hareket edeceği söyleniyor.

SÜKÛN İLE GEÇTİ

PARİS, 3. A. A.— Temps gazetesi Paris ile diğer büyük şehirler halkının hükûmetinin her hangi bir karğaşalık vukuuna meydan vermiyeceğini ve bunun için lâzım gelen tedbirlerin alındığını hissetmesi dolayisiyle 1 Ağustos gününün sükûn içinde geçtiğini yazmaktadır.

FELEMEKTE YENİ KABİNE

LA HAYE, 3 (A. A.) — Kıralıça sağ cenaha mensup bir kabine teşkili teşebbüsünün akim kalması üzerine M. Ruisj dö Feerensbroucku parlamento haricindeki zevattan bir kabine teşkiline memur etmiştir.

ROMANYADA EŞKİYA

BÜKREŞ, 3. A. A. — Otomobil cileri soyan üç şakinin etrafı sarılmıştır. Eşkiyadan biri öldürülmüş diğer ikisi yaralı olarak derdest edilmiştir.

HÜSEYİN RAGİP BEY

ANKARA, 3 (A. A.) — Moskova büyük elçisi Hüseyin Ragip bey yarın İstanbulda hareket edecek ve bir kaç gün İstanbulda kaldıktan sonra Moskovaya gidecektir.

Moskova büyük elçisi Hüseyin Ragip bey Sövyet hükûmetile akdedilecek ticaret muahedesi müzakeratı için başmurahhas tayin edilmiştir. Diğer murahhaslar yakında tayin edileceklerdir.

Çinde

RUSYA İLE İHTİLÂF

Çin ile Rusya arasındaki ihtilâf henüz izâle edilememiştir. Nankinden Avrupa gazetelerine bildirildiğine nazaran Harbindeki Rus konsolosu ile Çin hariciye nazırı arasında geçenlerde ilk defa olarak ihtilâfın halli için yaptıkları mülakatta şarkî Çin demiryolu meselesini görüşmüşlerdir. Rus - Çin ihtilâfını halletmek üzre toplanacak konferans yeri de müzakere edilmiştir. Avrupa gazeterinin ilâveten verdikleri malûmata nazaran şimdiki iki devlet arasında mevzu bahsolan cihet müzekeratın mükaddemesi mahiyetinde olup henüz istihsal edilmiş bir netice mecût değildir.

ÇİNDE MİSYONERLER

Neşredilen bir istatistiğe göre geçen 928 senesi zarfında Amerika, İngiliz ve İsveç misyoner teşkilâtı tamiktarı 11,928, 469 dur. Bu mistaf,h rafından tevzi edilen ahti atik ve cedit kitaplarının miktarı 11,908, 469 dur. Bu miktarın 4,674, 123 ü Amerikan teşkilâtı, 3,951,000 i İngiliz misyonerleri ve 2,783,346 çildi de İskoç misyoner heyeti tarafından tevzi edilmiştir. Gene ayni istatistiklerden anlaşıldığına göre geçen 928 senesinde Amerika, İngiliz ve İskoç olmak üzre üç ve diğer bir müessese ile beraber dört teşkilât tarafından dünyada neşredilmiş olan ahti atik ve çedit kitaplarının adedi 29,159,773 e bâliğ olmaktadır.

İranda

ASİLERE KARŞI

Isfahandan Avrupa gazetelerine bildirildiğine göre isyan eden bahtiyarî kabilelerine karşı hükûmet tarafından gönderilen kuvvetler asileri büyük bir inhizama uğratmışlardır.

Bahtiyarîlerin Çaharmahal mevkii zaptedilmiş, Dehkord mevkii de hükûmet kuvvetleri tarafından ele geçirilmiştir. Bahtiyarî kabilesinden iki reis asılere nasihat etmek üzre hükûmet kuvvetlerile beraber bulunmaktadır.

BELÇİKADA BİR VAKA

BRÜKSEL, 3 (A. A.) — Gazeteler perşembe günü Belçika veliahtı Prens Charles ile prenses Marie Josenin geceyı geçirdikleri Ostand köşkünün yakınında bir kaç revolver atılmış olduğunu yazmaktadır. Yapılan tahkikat neticesinde silâhin saray muhafızlarının vazife başında bulunup bir zabit tarafından atıldığı meydana çıkmıştır.

130 YAŞINDA BİR İHTİYAR

Amerikada Maryland dahilinde M. Tranum isminde biri ihtiyarlık rökorunu kırmıştır. Fakat M. Tranum un asıl şayan hayret olan ciheti kendisinin otuz üç çocuğu olmuş olmasıdır. Yaşının bu kadar ilerileniş olmasına rağmen kendisi çok sağlam bulunmaktadır.

Atina mektubu

Belediye intihabatı

Mücadele şiddetli oluyor, netice neye varacak?

ATİNA, 1 (Milliyet) — Belediye intihabatına başlanıyor. Pazar günü bütün Yunanistan dahilinde belediye intihabatına başlanmış olacaktır. Mücadelenin şiddetli olacağı anlaşılıyor. Bereket versin ki hükûmet her türlü tezahuratı menetti. Yoksa sokaklarda kavgalara, gürültülere şahit olacaktık.

Atinada belediye riyasetine namzet olarak ciddî surette ancak dört kişi vardır. Ciddî surette diyoruz; yoksa bütün namzetlikleri ileri sürülenler sayılacak olsa bu adet arttıkça artar.

Hükûmet, daha doğrusu M. Venizelos bu intihabatta bulunmağı muvafık görmemiştir.

Mamafi M. Venizelosun ahrar fırkasına mensup olan erkân namzetler arasındn bazılarına açıktan açığa muzaheret etmiyorlar değildir. Diğer taraftan bütün hükûmet erkânının bir kısım namzetlere muzaheret ettikleri şüphesizdir.

Venizelosçu gazeteler bazı noktalarda ayrılmış bulunuyorlar. Bir kısım namzetleri daha ziyade tutuyorlar, diğerlerinden muzaheretlerini daha çok esirgiyorlar.

Muhakkak olan bir şey varsa o da Venizelos fırkasına mensup olmıyanların kazanamıyacaklarıdır.

Bunun haricinde olarak bir takım namzetler daha vardır ki bunların alacakları rey mikdarı ancak bir kaç bin tane olabilir. Şimdilik belediye rieis M. Patsi den başkasına rey verilmemesi için Cümhuriyetçi matbuat hararetli neşriyatta bulunuyor. Diğer taraftan krallık taraftarları da bir namzet ileri sürüyorlar.

M. Venizelos belediye intihabatının siyasî bir mahiyet iktisap edemiyeceğini söylemişti. Blediye intihabatının bilhassa Atinada siyasî bir mana ve ehemmiyeti olmak lâzım geldiğini iddia eden mahafil M. Venizelosun söylemiş olduğu bu sözlerden hiç memnun olmamışlardır.

Fakat M. Venizelosun belediye intihabatına siyasiyatı karıştırmamak hususundaki beyanatından maksadın eğer kendi fırkasına mensup namzetler kazanmazsa bunu fırkası için bir haysiyet işi yapmamak içindir. Kendi taraftarları bunu böyle anlatıyorlar.

Ayandan Merkuri nin namzetliğine Kral taraftarları muzaheret ediyorlar. Selânikten gelen haberlere göre orada hükûmet fırkası arasında bir türlü uyuşulamadığı için mücadele dağılmıştır. Pirede ise şimdiki reisin ipka edileceği söyleniyor.

Gümülcine belediye riyasetine müslümanlardan bir reisin intihap edileceği anlaşılıyor.

VENİZELOS - MUSSOLİNİ MÜLÂKATI

Yunan başvekili M. Venizelosun Romaya gittiği zaman M. Mussolini ile ne görüştüğüne dair Avrupa gazeteleri şu malûmatı veriyorlar:

M. Venizelos geçen çarşamba sabahı M. Mussolini tarafından kabul edilmiş ve Young plânı hakkında Yunan hükûmetinin noktai nazarını İtalyan başvekiline izah etmiştir.

M. Venizelosa göre Young planı Yunanistanın tamirat namı altında Almanyadan aldığı parayı azaltıyor.

Bu tatbik edilirse Yunanistanın varidatı ile harp borçları arasında müvazenesizlik tevlit edeceğini söylemiştir. Venizelos - Mussolini mülâkatından bahseden İtalyan gazeteleri M. Mussolini Yunanistanın noktai nazarını doğru bulmuş, muzaheret edeceğini söylemiştir. M. Venizelos Parise gitmek üzre Romadan hareket etmeden evel kısaca beyanatta bulunarak Roma, Paris ve Londra seyahatından maksadı Laheyye gitmeden evel büyük devletlerin rüesasına Yunan noktai nazarını izah etmek olduğunu yoksa hususî her hangi bir itilâfı mevzu bahsolamıyacağını söylemiştir.

BELEDİYE İNTİHABATI

ATİNA, 3 (A.A) — Belediye intihabat mücadelesi sükûn içinde cereyan etmektedir, Reyler yarın verilecektir. Venizelos taraftarlarının kazandığı tahmin ediliyor.

Romanyada

SUİ KAST TAHKİKATI

Romanyada sui kast tertibatı ile maznun olarak 24 kişi tevkif edilmiştir. Bunlar arasında 4 de zabit bulunmaktadır. Tahkikat ikmal edilmiştir.

Neticede bu tertibatın ne maksatla yapıldığı meydana çıkmıştır. Buna nazaran gizli tertibatı yapan 24 kişi postaneyi, adliye sarayını ve diğer yerleri zaptederek hükûmet erkânını tevkif edeceklerdi. Bunlar gizlice geceleri toplanıyorlar ve siyah gömlek giyiyorlarmış.

KOMÜNİSTLERLE GÜRÜLTÜ

KAVAİNA, 4 (A. A.) — Zabıta taafından menedilen bir içtimada hazır bulunan komünistlerle polisler arasında bir arbede olmuştur. Bir kaç amele hafif surette yaralanmıştır. Sükûn iade edilmiştir.

Almanyada

Konferans

Kabine azasının fikirleri birleşti

BERLİN, 2 (A. A.) — Kabine bu gün M. Stressemanın riyasetinde toplanmıştır. M. Stresseman başvekilin iadei afiyetine kadar başvekâlet işlerini idare edecek ve M. Stressemanın Lahey ve Cenevrede Almanın hey'eti murahhasası riyasetini ifa etmesi hasabile vaki olacak gaybubetlerinde de kabineye millî mudafaa nazırı riyaset edecektir. Nazırlar hey'eti bu gün Lahey konferansının teferrüatile meşgul olmuş ve görüşülecek tekmil mes'eleler hakkında kabinede tam bir tevaffuk müşahede edilmiştir.

ZEPLİN GİDİYOR

LONDRA, 3 (A.A) — Washingtondan Röyter ajansına bildiriliyor.

Graff Zeplin balonu Amerikanın Massochussets hükûmeti dahilinde kâin Chathen telsiz istasyonu ile tesisi münasebet etmiş ve matbuat ile eşhası hususiyeye ait bir çok telgrafları daha şimdiden mezkûr istasyona isal eylemiştir.

DÜN VASIL OLACAKTI

WASHİNGTON, 3 (A. A.) — Kont Zeppelin dün saat 21 de doğruya gönderdiği bir telsizde Asor adalarının cenubunda bulunduğunu, 45 mil sürratle hareket ettiğini bildirmiştir. Balonun pazar sabahı saat on buçukta Lakehurst'te bulunması lâzımgelmektedir.

PARİS, 3 (A. A.) — Bolonya ormanmdaki muhtelif yollara Mareşal Petain, Joffr, Fayoll, Mannoury, Liyotey ve Frachet d'Espereynin isimleri verilecektir.

Amerikada

Young planına karşı

NEW-YORK, 3. A. A.— Beynelmilel bankanın tesisi etrafında yapılan mücadeleler Young planını tehdti eden mahiyette görülmektedir.

TAYYAREDEN DÜŞTÜLER

PARİS, 3. A.A.— Zengin bir Nevyorklu ile diğer iki kişinin rakip olduğu tayyare 2500 metre irtifadan sukut etmiş ve içindekiler telef olmuştur.

Italyada

GÜNEŞİN DOĞUŞUNU SEYRETMİŞLER..!

KATAN, 3. A. A.— Güneşin doğuşunu seyretmek üzre Etna dağı tepesin çıkmak istiyen bir tenezzühçü kafilesi birdenbire bir gaz, kül ve duman sütuniyle karşılaşmıştır. İki kişi ölmüş, dört kişi de yaralanmıştır.

İTALYAN MÜRAHHASLARI

ROMA, 3. A. A.— M. Mosconi ile M. Grandi bu gün Lahey'e gideceklerdir.

AZLEDİLDİĞİ İÇİN...

MİLAN, 4. A. A.— Milan valisi meb'us Bellonya malî idaresi hakkında yapılan tahkikat neticesinde azledildiğinden meb'usluktan istifa etmiştir.

Ingilterede

Mısır istiklâli

Londrada son bir mülâkat daha oldu

LONDRA, 3. A. A.— Hariciye nazırı M. Henderson bu sabah Mısır başvekili Mahmut paşa ile icra ettiği kat'î ve nihaî mülâkatta mumaileyhe İngiltere ile Mısır arasındaki muallak mesalin şerefli ve devamlı bir sureti halle esas olacak teklifatın muhtelif nezaretlere mensup bazı şube müdürlerinden müteşekkil komisyon tarafından temamen tetkik edilmiş olduğunu bildirmiştir. Teklifâtı mezkûrenin metni bir kaç güne kadar neşolunacaktır. İngilterede bir çok hafta kalmış olan ve bu müddet zarfında M. Henderson ve hariciye nazareti ricaliyle müteaadit muhavereler icra eden Mahmut paşa pazartesi günü kısa bir ziyaret için Parise uğrayacaktır. Müşarünileyhin Mısıra avdeti galibe ayın sonunda vuku bulucaktır.

DONANMADA YENİ TEŞKİLÂT

LONDRA, 3. A.A. — Bahriye nazareti Malaya, Guen Elizabeth, Barham ve Valiant namındaki çesim hattı harp gemilerini Akdeniz donanmasından ayırarak Bahrı muhit atlası donanmasına raptetmeğe karar vermiştir. Bahrisefitte ancak Werapite dritnotu kalacak ve orada amiral gemisi vazifesini ifa edecektir. Bu tedbiri istilzam eden sebep bir taraftan Malta limanının dolması diğer taraftan hükûmetin mürettebatı eskisinden ziyade kara sularında çalıştırmak istemesidir.

TAKBİH CEZASI VERİLDİ

LONDRA, 3. A.A. — Divanı harp geçenlerde batan «H. 47» işaretli tahtelbahir kaptanı mülâzım «Gardner» i ihmâl ve teşeyyüple ittiham etmiş, kendisine ağır bir takbih cezası vermiştir.

M. VENİZELOS PARA İSTİYOR

LONDRA, 3. A. A. — M. Venizelos Yunanistanın Lahey konferansında umumî borcunun faizini ödemeğe kâfi tamirat tediyatında bulunmağı istiyeceğini söylemiştir.

KOMÜNİSTLER TAHLİYE EDİLDİ

PARİS, 3 (A. A.) — 1 Ağustos evel tevkif edilmiş olan 82 komünist serbest bırakılmıştır.

Son Haberler

ımar yolunda

Ankara imar planı esasları hakkı yeni malûmat

ANKARA, 4. (Telefonla) — Başvekil İsmet Pş. Hz. Ankarada iken Profesör Jansen'i kabul ederek vesaiti hakkında uzun uzadıya izahat almıştır. O aralık İsmet Pş. nın bulunduğu evi teşrif eden Gazi Hz. bu mükâlemenin son kısımlarında hazır bulunmuş, müteaddit şehir meselele- Bu sene yapılacak işler arasında bütün dairelerinin inşasına kâfi gelecek arazi istimlâk edilecek arsa spekülasyonuna nihayet verilecektir. Az bir ri hakkında kendisile görüşmüştür. masrafla yapılacağı anlaşılan «hal» in arkasındaki bent gölü vücude getirmek, bu meyanda bir hal yapmak, bankalar ve Çankırı caddesinin genişletilmesi, Anafartalar caddesinin karşısındaki kooperatif köşesi açılarak orada planın 20 metroluk caddesini yapmak gibi işlerdir.

İmar müdürlüğü Ankaraya gelmesi için müzakerede bulunduğu yol ve kanalizasyon mütehassısı gelip Ankara için daimî bir yol sistemi takip etmedikçe ve yolların kanalizasyonla beraber yapılması imkâ cut olmadıkça yeniden yol aç krinde değildir. Profesör Jan liye vekilliği önündeki meyda jesini bitirmiştir. Bu proje rün kapalı meydanlar hakkın zariyenin bir örneğidir. M dört tarafı kalenin manzarası mayacak bir surette mütec mimarî ile inşa edilecektir. ancak kapalı binaların kemer rından gelecektir.

Bu suretle meydan kibar, bir yer olacaktır. Şimdiki kü vuz kırk metre uzunluğund metre genişliğinde kaskatli bi halini alacaktır.

Abidenin bulunduğu meyd Taşhanın ancak bir kısmı ke tedir. Profesör hafta sonund ne gidecektir.

Bu planlar getirilirken A mevcut inşaat faaliyetine ha miyecektir. Profesör Jansenin bul için Emanete teklifatta b ğu haberi asılsızdır.

MUDANYADA HIRSIZ ÇETESİ

MUDANYA, 4. (Milliyet) — Üç aydan beri müteaddit sirkatler ika eden bir hırsız şebekesi Mudanya polisi tarafından yakalandi Mesruk eşyadan kısmı azamının Gemlik köylerine kaçirildığı tahakkuk ettiğinden komiser Hüseyin B. bizzat mahalline azimet ve eşyaları zahire ihraçla Mudanyaya avdet etmiştir.

Hırsızlardan Ali ile rüfekası derdest edilerek adliyeye verilmişlerdir.

Diğer ameliyatın yapılmasını tezekkür etmek üzre nafia vekilinin riyasetinde nafiada toplanan komisyon mesaisini bitirmiştir. Pek yakında inşaata başlanacaktir.

* * *

KENAN B. İN İZAHATI

ANKARA, 4. — İstanbul müddei umumisi Kenan B. İstanbuldaki irtişa tahkikatı etrafında Adliye vekilini ziyaret ederek izahat verdi. Bugün tekrar görüşecektir.

Burada temiz reislerinden mürekkep bir komisyonda meselenin tetkik olunacağı, İstanbul hakimlerinin irtişa maznunları hakkında men'i mühakeme kararı verecekleri doğru değildir.

* * *

ŞARK VİLÂYETLERİNDE BOLLUK

TRABZON, 3. — Bu yıl iç vilâyetlerde mahsul fevkalâde iyidir.

Vesaiti nakliye fıkdanı dolayısile mahsulün ihraç edilemeyip çürümesinden korkuluyor. Bu sene üç vilâyetlerde üç milyon tütün olduğu tah min edilmektedir. Köylü bol ayısile sevinç içindedir.

* * *

İRANDAKİ VAZİYET HA DA BİR TAVZİH

Ankara, 4 (A.A) — İran tinden: İranın cenubundaki hakkında İstanbul gazetelerin halifi hakikat neşriyatta bul ları görülmüştür. Halbuki dan sefarete gelen bir telgraf kailerin reisi Ali hanın Şira vayi askeriyeye teslim olduğ rilmekte ve bir takım müf bahtiyarîlerin hükûmet kuv tarafından muhasara altına ları ilâve edilmektedir. İstan zetelerinin bu neşriyatı tek nur.

* * *

Umum Ticare

ANKARA, 4. (Telefon)— umum müdürü Naki bey An döndü Antrepo buhranına ai dbirlerle izale edilmiş nazarıl labileceğini söyledi.

* * *

RUSYADA PAPASLARIN

MOSKOVA, 3 (A. A.) — sı bildiriyor: Samara mahkem villovdol manastırı papaslarını tısmı adam öldürmek ve küçü taki kız çocuklarını baştan çı la ittiham ederek idama mah miştir. Diğer bir çok papasla fenalıkların vukuunu haber ve ler de muhtelif hapis cezaların kûm edilmiştir.

Yüksek mühendis mektebi müdürlüğünden;

1 — Yüksek mühendis mektebine lise mezunları alınır. taliplerin mikdarı muayyeni geçerse leylilik için aralarında müsabaka im yapılır.

2 — Ressam ve topoğraf şubesine lise mezunları imtihan orta mektep mezunları imtihanla alınır. Duhul imtihanlarından tesna olanlar ile imtihan neticesinde şayanı kabul gürülenlerin mektepçe tayin edilecek mikdarı geçerse leylilik için aral müsabaka imtihanı yapılır.

3 — Gerek yüksek mühendis mektebine ve gerek ressa topoğraf şubesine gireceklerin yaşları yirmi beşten fazla yacaktır.

4 — Kaydı kabul muamelesi ağustosun on beşinden eylül beşine kakar icra edilecektir. Taliplerin mutat olan evarakı m asıl ve ya sureti musaddakalarile üçer kıt'a fotoğraflarını bi daya rapten Cumartesi Pazartesi ve Perşembe günleri saat arasında müracaatları ilân olunnr.

ULU GAZİMİZİN ISTANBULU TEŞRİFLER

Gününde lâyık olduğu merasimi istikbaliye için **Sarayburn** parkının sahil kısmı ihzar olunmuştur. Halkın tamamen istifadesi z nında fedakârlıktan çekinilmemiştir, Hiç bir hususta fiatlarda zam pılmamış ve icabeden el'abı nariye ihzar edilmiştir.

Muallim Nuri Halil bey ve Semiha hanımın iştirakile **(Ha musiki hey'eti)** her gün ve gece icrayı ahenk etmekte duble bira **[20]** envai mezeler **[25]** kuruştur.

Darülfünuu mübayaat komisyonundan;

Tıp fakültesinin 929 senei maliyesine ait bir senelik süt ğurta ait tekliflerin şeraite muvafık görülemediğinden dolayı yacatı mezkûre bu kere yine 14 Ağustos 929 Çarşamba saat 15 te ihale edilmek üzere kapalı zarf usulile tekrar mü saya vazedilmiştir. Talip olanlar mevcut şartname ve listesine bu bapta malumat almak üzere her gün öğleden sonra mü komisyonu kitabetine müracaat etmeleri ve komisyonca te akçesi alınamayacağına binaen teminatların behemehal bir gü vel muhasebe veznesine yatırılması ve alınacak makbuzun namelerle birlikte ihale için tayin edilen müddetten bir saat komisyonumuza müracaat ve tevdi etmeleri ilân olunur.

Emniyet sandığından

Halka her türlü kolaylık göstermeği Sandık vazife bilir. Emlâkini göstererek sandıktan para istikraz edecek müşterilerinden işlerini biz remiyenlerin dellâl ve komsiyoncu gibi hariçten bazı kimselere mu fuzulî masraf ihtiyar etmekte oldukları nazarı itibare alınarak bu kere bu gibi müşterilere kolaylık olmak üzere mahsus ve muvazzaf me tayin etmiştir. Vergi ve belediye ve Tapu idarelerindeki bu İpotek n lesini bu memurlarımız vasıtasiyle yaptırabilecekler ve kendilerine ü aidat namile bir şey vermiyeceklerdir. Alâkadarların malûmu olmak ilânı keyfiyet olunur.

Ekonomi

Londra sergisine iştirak

İstanbul ticaret odası da sergiye davet edildi

Londrada açılacak yeni bir segi hakkında Ticaret odasına malûmat verilmiştir. Bu serğide muhtelif memleketlerdeki seyahat tarzları, seyahat vesait ve malzemesi hakkında malûmat verilecektir.

Serğinin çok şayanı dikkat olacağı tahmin edilmektedir. İngiltere hükûmeti sergiyi tahti himayetine almış Ticaret sarayını serğiye tahsit etmiştir.

Bizim memleketimiz hakkında da serğide teşhir edilmek üzre grafikler ihzar edilmesi düşünülmektedir.

* * *

Bursada yeni bir fabrika

İpek fabrikası parlak surette açıldı, nutuklar söylendi

Bursa 4 (Hususî muhabirimiz yazıyor..)

Bursada Japonyalı Kont Utani ile İstanbul mebusu Hüseyin ve Bursalı Memduh Beyler tarafından yapılan ipek mensucat fabrikası bugün merasimle açıldı.

Bu münasebetle Japon maslahatgüzarı M. Aşida bir nutuk irat ederek (Türk - Japon) dostluğu ve ticarî münasebatından hararetle bahsetmiş ve bu müşterek mesainin çok faideli olmasını temenni etmiştir. Fabrika mümessilleri de nutuklarında, bu müessesenin Avrupa mallarına rekabet için yapıldığını izah etmişlerdir. Davetliler şerefine bir ziyafet ve garden parti tertip edilmiş, fabrika mamulâtından hediyeler verilmiştir.

* * *

GÜNÜN İKTISADİ HABERLERİ

Rusyaya ihracat etrafında

Rusyaya ihracat yapan tacirlerimizin maruz kaldıkları müşkilât üzerine Rus ticareti hariciye mümessilliğine vukubulan müracaat bir müzakere kapısı açmıştı.

Alakadarlar meselenin böyle alelade temaşlarla halledilemiyeceği, hitamı yakınlaşan ticaret muahedesinin tecdidi sıralarında vaziyetin islâhı lâzım geleceği fikrindedirler.

ALİ İKTİSAT KOMİSYONU

Ali iktisat komisyonu Trabzonda tetkikatına devam ediyor. Bu günlerde komisyon Erzuruma gidecektir.

FRANSA İLE TİCARET MUAHEDESİ

Ticaret odası Fransa ile yapılacak ticaret muahedesinin projesini ikmal etmiştir. Proje iktisat vekâletine gönderilmiştir.

TÜTÜNLERİMİZ HAKKINDA BİR RİSALE

Tütün inhisarı yakında bir risale neşredecektir. Risalenin resimlerini ve mündericatını ihzar için bir heyet teşkil edilmiştir.

Bu risalede Türk tütünlerinin resimleri, isimleri, her birinin ayrı ayrı evsaf ve kıymeti, tütünlerin ve yetiştikleri toprakların tahlil raporları, tütün mıntakalarının haritaları ve tütüncülüğe ait diğer malûmat bulunacaktır.

Risale geçen sene Yunanlıların neşrettiği risaleden daha güzel olacak, Türkçe ve Fransızca olarak basılacaktır.

İnhisar idaresi bu risaleyi bütün dünya tütün merkezlerine ve tütün üzerine muamele yapan bankalara tevzi edecektir.

ANTREPO BUHRANI

Antrepo buhran alınan bütün tedbirlere rağmen devam ediyor. Bütün mavnalar anbarlar eşya ile dopdoludur.

Bütün gayretlere rağmen evelki gün "174" dün de «54» mavna boşaltılabildi.

Belki bu hal, mevcut buhranı hafifleticek, fakat yarın ayni vaziyet, belki daha şiddetle baş gösterecek. İşte bundan dolayı tüccar İktisat vekâletinden nezdinde teşebbüste bulunmuş, Hükûmetin muvafakati ile elyevm M. M. vekâletinin elinde bulunan eski Sahriyeye ait sebze ve kereste ambalarının antrepo olarak kullanılmaları için rüsumata devri tekarrür etmiştir Bir kaç güne kadar açılacaktır.

Antrepo buhranı

Kat'î surette izale çareleri aranıyor

Antrepo buhranının önüne geçmeğe çalışan komisyon dün içtima edecek ve bazı kararlar ittihaz olunacaktı. Fakat komisyon azalarından bazılarımıngelmemesi üzerine içtimaın taliki münasip görülmüştür. Komisyon mesaisini ikmal etmek üzeredir. Şimdiye kadar yapılan içtimalarda buhranın esbabı tedkik edilmiş ve ittihaz olunacak tedbirler tasnif edilmiştir. Bu tedabir üç kısma ayrılmaktadır:

1. — Bügünkü buhranın önüne geçmek için acil tedbirler almak zarureti vardır. Bunun için şehrin ihtiyacı tespit olunmuştur.

İstanbulun harpten evelki müvaridatı vasatî 17 milyon tona balığ oluyordu. Halbuki 923 senesindenberi bu miktar senede 9 milyona düşmüştür. Bu miktara nazaran İstanbulda 70, 000 metro mikâbında antrepo ihtiyacı vardır. Halbuki mevcut antrepoların yekûnu 26,000 metroyu geçmemektedir. Komisyon bu miktarı 60, 000 iblağa muvaffak olmuştur. Bu suretle ilk tetbir alınmış ve buhranın izalesine doğru katî bir adım atılmıştır.

Yeni antrepolar ekseriyetle Haliçtedir.

İKİNCİ BİR MESELE

İkinci derecede mühim bir mesele teşkil eden hammal buhranı da, alâka darların taahhütlerile izale edilmek üzeredir.

2. — Buhranın bir daha bugünkü haline avdet edememesi için tedbir almağa ihtiyaç vardır. Komisyon bunun için esaslı tedbirleri ihtiva eden bir proje hazırlamaktadır. Bu projeye nazaran asrî vesaitle mücehhez, seri tahmil ve tahliye vasıtalarına malik ve asgarî 70,000 metroluk antrepolar tesisi lâzımgelmektedir. Bu tesisatın 2 — 3 milyonlık masrafla vücude getirileceği tahmin olunmaktadır.

3. — Harpten sonra yarı yarına eksilen müvaridatımız, her sene mahsus bir nispette artmaktadır. Onun için İktisat Vekâleti İstanbulun müstakbel ihtiyacına nazaran bir proje tanzimini istemiştir. Bu proje, komisyonun mesaisini mütaakip ihzar olunmaya başlanacaktır.

* * *

ticaret ve Zahire Borsası 4/8/929

Buğday	AZAMİ K. P.	ESGAR K. P.
Yumuşak		
Kızılca 0-00	18,30	16,30
Sünter	00,00	00,00
Sert 0-0	17,00	17,00
Dönme 0-0	17,10	16,10
Yumuşak mahlut -	—,—	—,—
Sert	—,—	—,—
Romanya " -	—0,0	—,00
Bulgarietan -	00,00	00,00

Birinci sert	1250,00	1230,00
İkinci	1200,00	1200,00
Üçüncü	0000,00	0000,00
Razmol		
Kepek		
Paspal		

Zahire

Çavdar	14.00	13,30
Arpa	11,20	11 20
Mısır	15 25	15,20
Yulaf	00,00	00,00
Keten tohumu	21,32	21,05
Fasulye	00,00	00,00
Mercimek	—,00	—,00
Nohut	24,00	24,00
Börülce	00,00	00,00
Bakla	09,30	09,30

Hububat

Susam —.00 —,00 Kuşyemi 22,— 22,—

Un

Ekstra Ekstra	1450,00	1450,00
Ekstra	0000,00	0000,00
Birinci yumuşak	1425,00	1200,00

Ankara müddei umumiliğinden:

Ankara hapishanei umumisinin 15 Ağustos 929 tarihinden 31 Mayıs 930 tarihine kadar ekmek ihtiyacı olan beheri üçer yüz dirhem itibarile 174000 adet ikinci nevi ekmek 25 Ağustos 929 tarihinden itibaren yirmi gün müddetle ve kapalı zarf usulile temdiden münakasaya konmuştur. Taliplerinin 2078 liralık teminatı muvakkate mektubiyle birlikte 15 Ağustos 929 perşembe günü saat on beşte Ankara müddei umumilik odasında müteşekkil komisyona müracaatları ve şeraiti anlamak üzre dairei mezkûrede şartnamesini görmeleri ilân olunur.

MİLLİYETİN ŞEHİR HABERLERİ

Vilâyette

Mülkiye müfettişliği

Muhtelif şikâyetleri tahkik ediyor

Mülkiye müfettişlerinden bir kısmı iskân işleri ile meşgul olmaktadır.

Müfettiş Sabri B. ise muhtelif şikâyetleri tahkik ile meşguldür. Müfettişliğe vaki olan şikâyetler meyanında bazı dayak hadiseleri de vardır.

ALTINKUM — ELMAŞKUM

Altınkum — Elmaskum mesire ve banyo mahalleri irat getirir bir hale geldiği için Büyükdere Maliye şubesi tarafından 958 lira varidatı gayrisafiye takdir edilmiş ve bu matrah üzerinden vergi tarhedilmiştir.

Buraları emlâki milliyeye aittir ve emlâki milliye 240 liraya kiraya vermiştir. Emlâki milliye idaresi takdir edilen verginin fahiş olduğunu iddia ve ittiraz etmiştir.

Mesele istinaf komisyonunca tetkik olunacaktır.

SİLİVRİ TAHKİKATI

Silivride memurlar hakkında yapılan tahkikat fezlekesini bu hafta Vilâyet inzibat komisyonu tetkik edecektir.

SEYLÂP ZEDELERİNİ İSKÂNI

Trabzon, 3. — Hilâli ahmer heyeti seylâp sahasında döndü. Seylâp sahası için mühim bir rapor ihzar edilmiştir.

Felâketzedelerin Bayburtta iskânı kararlaştırıldıBu hususta lâzım gelen tedbirler ittihaz edilmiştir. Bayburt havalisinde bu sene mahsul çok iyidir.

KONYADA MÜSKİRAT FABRİKASI

Müskirat inhisar idaresinin Anadolunun muhtelif yerlerinde fabrikalar açacağı yazılmıştı. Fabrikalardan biri Konyada açılacaktır. Müskirat inhisarı müdür muavini Hüsnü müfettiş Cemil beyler çarşamba günü bu iş için Konyaya gideceklerdir. Hüsnü B. ve arkadaşı Cemil B. Konyada tetkikatta bulunduktan sonra Ereğliye gideceklerdir.

ENVER PAŞANIN YALISI

Enver paşanın kuruçeşmedeki yalısı tütün deposu ittihaz edilmek üzre tütün inhisar idaresi tarafından satın alınmıştır.

Bu bina için (25.000) lira verilmiştir, dahilinde bazı tesisat yapılacaktır.

İHSAN RİFAT B.

Şark hudutlarımızda yaptığı bir tetdik seyahatından dönen Rüsümat umum müdürü İhsan Rifat Bey perşembe günü Ankaraya avdet edecektir.

FAHRİ B. TRABZONDA

Devru teftişte bulunan Posta ve telgraf umumî müdürü Fahri B.Trabzona vasıl olmuştur.

İLÂN

İstanbulda Aşır efendi kütüphanesi sokagında 87 numaralı mağazada manifatura ticaretile iştiğal edip İstanbul Mahkemei asliye birinci Tiearet dairesinden muta ilâm ile tasfiyesine karar verilmiş olan (YUDA LEON AVİMELEH ve ŞÜREKÂSI) nam komandit şirketi zimmetinde alacaklı olanların 6 Ağustos 1929 salı, ve 10 Ağustos 929 cumartesi va 14 Ağustos 929 çarşamba, ve 18 Ağustos 929 pazar günleri dokuzdan onikiye kadar bilcümle esbap ve evrakı müsbitelerile birlikte Galatada Zülfüarus sokağında Cemaat hanında 2-3 numara'ı tasfiye memurlarından avukat Ahmet Arif beyin yazıhanesine müracaatla alacaklarını kayt ve tespit ettirmeleri ve tarihi mezkûrdan sonra şirket muamelâtı sureti katiyede tasfiye edileceğinden tarihi mezkûre kadar alacaklarını kayt ve tespit ettirmeyenlerin masadan hakkı mutalebesi kalmayacağı ilân olunur.

Tasfiye memurları

Avukat Sadi — Avukat Arif

HALK

Haftalık resimli mecmua

26 ıncı nüshası çıktı

Nushası ; 3 kuruş

Seneliği ; 150 „

Altı aylığı ; 80 „

Müracaat yeri :

DEVLET MATBAASI

Operatör

HALİL EZAİ

BASUR MEMELERİ

Fistül ve sıracaları

ameliyatlı ameliyatsız elektrikle tedavi ve bilcümle ameliyatı icra eder, saat 1 - 7 Divanyolo Acı Hamam N: 20

Acemi yüzgeç

Bir Sırp Moda açıklarında boğuldu

Moda iskelesi açıklarında ve motörler arasında bir ceset bulunmuştur.

Cesedin muayenesi neticesinde hüviyeti ve sureti vefatı tesbit edilmiş, keyfiyet müddei umumiliğe bildirilmiştir.

Mağruk, Beyoğlunda Ağa hamamakta olan "18" yaşında Yugoslamında Külhan sokağında oturvya tebasından Fildmandır. Moda deniz hamamlarında yüzerken hamam sahasının haricine çıkmış, sahil den uzaklaşmış yüzme bilmediğinden boğulmuştur.

SELİMİYE KIŞLASINDA YANGIN

Dün gece, Üsküdarda Selimiye kışlasında yere atılan bir çıgaradan yangın çıkmışsa da derhal söndürülmüştür.

VOYVO YÜZÜNDEN MÜTEKABİL DAYAK

Fatihte oturan Eyip efendi dün gece penceresinden dışaraya "Voyvo!" diye bağırmıştır.

Eyip efendinin komşusu buna ayni nara ile mukabele etmiştir.

Gece yarısı iki ev arasında voyvolar teati edilmeğe başlanmış ve nihayet iş kavgaya dökülmüştür.

Kavgacılar gece yarısı hem fena halde döğüşmüşler, hem de bütün mahalleyi ayağa kaldırılmışlardır.

ZORLU BİR NİŞANLI

Hasköyde oturan Abdullah Ayşe isminde genç bir kızla tanışmış dün nişanlısı ile biraz gezmek istemiş ret cevabı alınca nişan yüzüğünü çıkarıp atmış ve nişanlısını fena halde dövmüştür.

KISKANÇ AŞIKIN MARİFETİ

Trenlerde kondoktör Cemal efendi Feridiyde 50 numerolu umumhanede sermaye Dilşadı bir kaç yerinden ehemmiyetli surette yaralamıştır. Vaka kıskançlıktan tahaddüs etmiştir.

BİR ÇOCUK ÇİĞNENDİ

12 numaralı otomobil Galatada Mustafa isminde bir çocuğa çarpmış ve mecruhiyetine sebebiyet vermiştir.

BİR SANDAL DEVRİLDİ

Dün sabah köprünün Adalar iskelesinde bir sandal devrilmiş, iki kişi denize düşmüştür.

İskeleye bağlı vapurların mürettebatı kazazedeleri kurtarmışlardır.

Sandal, Seyrisefain vapurlarından hareket halinde olan birisine çima atmak istemiş, bu esnada alabura olmuştur.

SAĞ KOLUNU KIRDI

Ayvansarayda Ayvali sokakta oturan Lazari isminde bir çocuğun bindiği bisiklet Merkado isminde bir kadına çarpmış, kadının sağ kolu kırılmıştır.

OTOMOBİLDE YANGIN

Şoför Müminin idaresindeki 2172 numaralı otomobilin manyetosunda yangın çıkmış, otomobilin o kısmı yandığı halde söndürülmüştür.

HASKÖYDE TECAVÜZ

Maltepe lisesi talebesinden Salim efendi gece Hasköyde Jak ve İsak isminde iki kişinin tecavüzüne maruz kalmış, dayak yemiştir. Mütecavizler yakalanmıştır.

HOCA MEHMET EF.NİN BAŞINA GELEN

Samatyada Akarça caddesinde oturan hoca Mehmet efendiye dün başı boş gezen bir at çifte atarak yüzünü parçalamıştır. Mehmet efendinin hayatı tehlikelidir. Hayvanın kime ait olduğu malûm değildir. Tahkikat yapılmaktadı.

MAVNACI HAYATİ ARKADAŞINI YARALADI

Mavnacı Mehmetle arkadaşı Hayati arasında evelki gece Karaköyde kavga çıkmış Hayati bıçakla Mehmeti ağır surette yaralamıştır.

İHTİYAR NESİME H. ÇİĞNENDİ

Gedikpaşada oturan 70 yaşlarında Nesime H. dün Beyazittan geçerken şoför Muhiddinin idaresindeki otomobilin altında kalarak ağır surette yaralanmış. Haseki hastahanesine yatırılmıştır.

DERHAL SÖNDÜRÜLDÜ

Pangaltıda Muradiye mahallesinde oturan tahsildar Hulûsi beyin evinden dün yangin çıkmış isede hemen yetişilerek söndürülmüştür.

KUMAR YÜZÜNDEN CERH

Kasımpaşada iskele başında Rizeli Ahmedin kahvehanesinde evelki akşam kumar oynamakta olan Rizeli Mustafa, Hüseyin ve Ahmet arasında kavga çıkmış bunlardan Mustafa bıçağını çekerek Hüseyni arkasından ve Ahmedi de kolundan yaralamıştır.

Böyle bir muhabirimiz yok

Cevdet Bey isminde bir zat ile ilk numaralarından itibaren ne "Milliyet" ne de "Hakimiyti Milliye" nin alâka ve münasebattar olmadığı görülen lüzum üzerine tavzih edilir.

Emanette

Ahçı mektebi

Kabili tatbik görülmüyor

Geçen çarşamba günkü Cemiyeti belediye içtimainda bir ahçı mektebi tesisi ve belediye dairelerinde de birer hizmetçi bürosu vücude getirilmesi hakkında bir takrir verilmişti. Emanet mahalifi ahçı mektebi tesisi fikrinin kabili tatbik olmadığı kanaatinde olup hizmetçi bürosu hakkındaki teklif tetkik edilmektedir.

TRAMVAY PENCERELERİ AÇILACAK

Tramvay arabalarının yürüdükleri istikamette sağ tarafı pencereleri açılması hakkında bir karar mevcut olmakla beraber çok sıcak havalarda her iki taraf pencerelerinin açılması hakkında da encümeni Emanetin ayrıca bir kararı vardır. Son günlerde ise havalar çok sıcak gittiği halde şirket bu kararı tatbik etmemektedir. Emanet bu hususta şirkete tebligatta bulunmuştur.

TAKSİM MEYDANININ TEVSİİ

Taksim abidesi etrafındaki kavsın tesviyesinde kesme kaya çıktığı için tesviye müşkülâta ugramıştı.

Emanet fen işleri müdürü Zıya B. Taksime gitmiş, tesviyenin tesrii için icap eden emirleri vermiştir. Taksim meydanında yapılacak ameliyatın ağustos gayesine kadar tamamlanması mukarrerdir.

ÇOCUKLAR SOKAKTA NASIL OYNAYACAKLAR

Zabitai belediye memurları, kalabalık caddelerde ve yaya kaldırımları üzerinde küçük arabacıklara binerek oynıyan çocukları menetmiye ve arabacıklarını musadereye başlamışlardır. Çocukları mürur ve uburu işkâl edecek şekilde kaldırımlarda oyun oynayan velileri tecziye edilecek dir.

TAŞRALI HASTALAR HAKKINDA EMANETİN MÜRACAATI TI

İstanbul hastahanelerinde tedavi edilmek üzere vilâyetlerden gelen bazı muhtaç hastalar iyileşerek hastaneden çıktıktan sonra mahallinden avdet tahsisatı verilemediğinden şehrimizde çok sefil bir halde kalıyorlar.

Emanet, şehrimizde parasızlıktan sefil bir halde kalan bu zuafanın şehir inzibatı noktasından olan mahzurundan bahsederek buna katî surette nihayet verilmesi için vekâlete müracaat edecek ve emanet hastanelerine kabul edilecek olan taşralı hastaların bütün masrafları emanete gönderilmeden hasta gönderilmemesini rica edecekti.

Şehremaneti ilânatı

Şehremanetinden; Kanalizasyon inşaatı dolayisiyle Eminönü civarında borsa hanı ile yeni cami arasında Hamidiye caddesinin 5 ağustos akşamından 10 ağustos sabahına kadar Tramvaydan maada bilcümle vesaiti nakliyeye kapalı bulunacağı ilân olunur.

* * *

Ortaköy Tramvay hattı üzerine yıkılan ve yıldız sarayına ait olan duvardan çıkan taşlar tekrar kapalı zarf usulile müzayedeye konulmuştur. İstiyenlerin mahallinde taşları görerek şeraiti anlamak üzre daire fen heyetine gelmeleri ve yüzde yedi buçuk nispetinde teminatı muvakkate ile mebaliği muayyeneyi havi teklif varakalarını mazrufen müzayede günü olan 26/8/929 pazartesi günü saat on beşe kadar daire encümenine vermeleri ilân olunur.

* * *

Beyoğlu Dairesinden : Pangaltı Z.B. merkezince sahipsiz olarak bir keçi bulunmuştur. Sahibi bir hafta zarfında müracaat etmezse satılacaktır.

* * *

Şehremanetinden ; Beyoğlu Hasekinisa, Cerrahpaşa Emrazı zühreviye hastaneleri için lüzumu olan Ekmek ve zerzevat kapalı zarfla münakasaya konulmuştur. Taliplerin her gün Levazım müdürlüğüne müracaat ederek şartname almaları ve teklif mektuplarında 25 Ağustos 929 pazar günü saat on beşe kadar vermeler.

* * *

Bayazıt Dairesinden ; Camcı Ali mahallesinin Vezneciler caddesinde 57 No dükkânın ankazı hedim ve nakil masrafı alıcıya ait olmak üzere kapalı zarf usulile satılacaktır. Almak isteyenlerin teklif ve teminatı havi zarfları ihale günü olan 28 Ağustos 929 çarşanba günü saat 14 te kadar Daire Encümenine tevdi eylemeleri ilân olunur.

* * *

Yeniköy belediyesinden: R. hisarı iskelesi karşısındaki tarik fazlası kapalı zarf usulile münakasaya vazedilmiştir. İsticara talip olanların 26/8/929 pazartesi günü saat 11 de encümene müracaatları.

* * *

Ruam mücadele talimatnamesi mucibince Ağustos iptidasından itibaren Teşrinisani iptidasına kadar Cumartesi Perşembe günleri sabah saat 9 dan akşam 5 şe kadar eshabı Hayvanatın daire Baytarlığına müracaatları ve mevcut Hayvanlarını elden çıkaranların da gelip halen vermeleri.

Mahkemelerde

Ana adı, Baba adı..

Şahitliğe gelen ihtiyarcığın iki adı varmış...

Hâkim, mübaşire seslendi:

— Şunun elinden sopasını alın!..

Sarsak yürüyüşlü hatuncuk, sopası elinden alınınca sudan çıkmış balık gibi çırpınmağa başladı. Meğer zavallı inmeli imiş. Sopası tekrar eline verildi:

— Hanım, söyle bakalım, senin adın ne?

— Kocamın adı Salim, benimki şey... Mayle Mayle.. Kütükte öyle yazmışlar.

— Kütükte öyle yazmışlar ne demek? Başka ismin de mi var?

— Var ya, baba ismim Makbule.. Bu kütükteki ana ismim.

Efendim, rahmetlik peder ben doğarken göbeğimi Makbule diye kesmiş. Sonradan annem rahmetlik ille Mayle olacak demiş. Kütüğe de Mayle diye geçmişler.

— Nerde oturursun?

— Üç ay eveline kadar kendi evim vardı. Evlere şenlik dağ gibi evlâdım merhum olunca...

— Sana oğlunu sormadım, oturduğun evi sordum.

— Diyeceğim, şimdi çat orada çat buradayım. Mekânsız bir kadın oldum.

— Seni arayan olsa nerede bulur?

— Kızımın evinde..

— Kızının evi nerde?

— Şuracıkta çıkmaz sokak içinde..

— Adı yok mu?

— Bir hoşça adı vardı ama hatırıma gelsin ki söyliyeyim.

Evrakma bakılarak büyük hanımın Küçük Ayasofya mahallesinde... sokağında bilâ numaralı hanede ikamet ettiği anlaşıldı:

— Biliyorsun ya, seni şahit diye göstermişler. Doğru söyleyeceğine "vallahi" mi?

Hanım nine, hemen olduğu yere çöktü:

— Kalk da elini Mushafa koy!

— Kusura bakmayın. Yemin lâfı olunca elimin ayağımın canı kesildi. Yemine hiç gelemem. Ossaat, üstüme fenalık gelir.

— Peki ama yemin etmezsen şahitliğin kabul dilmez.

"Vallahi" mi?

Sesi titriyerek:

— Ne diyeyim bilmem ki, vallahi!

— Şimdi anlat bakalım, Hasene hanım Ayşe hanıma fena lâflar söylemiş. Sen de oradaymışsın. Ne biliyorsun?

— A.. söylemez olur mu.. Basbayağı söyledi. Haşa meclisten dışarı, «İnek karı» dedi.

— Daha başka..

— Aman pek ayıp..

— Zarar yok, söyle!.

— Kocan da boynuzlu.. dedi.

— Öteki hiç cevap vermedi mi?

— İki elim yanıma gelecek, nemelâzım tazecik ağzımı açmadı.

— Hadi git bakalım.

Hanım nineden sonra bir iki şahit daha dinlendi. Fakat hadiseyi ondan başka teyit eden olmadığı için mahkeme ademi mesuliyet kararı verdi.

* * *

GÜNÜN ADLİYE HABERLERİ

Ceza mahkemeleri de yaz tatili yapıyorlar

Ağustosun yirmisinden eylülün beşine kadar ceza mahkemeleri de yaz tatili yapacaktır.

Müstacel davalara bu müddet için de 1 ve 2 inci ceza mahkemeleri bakacaktır.

Ağır ceza mahkemesi de tatil yapacağından 2 4ağustosta Ağır cezada görülecek Aliye hanım davasına da birinci ceza mahkemesi bakacaktır.

AVUNDUK ZADELERİN ÇİFTLİĞİ

İflâs eden ve malları satılığa çıkarılan Avunduk Zade Hamdi beye ait İzmirdeki Bulgarca çiftliği de satılığa çıkarılmıştır. Bu çiftliğin mesahasının tayini için mühendişler "5000" lira istemişlerdir.

YİLDİZ KUMARANESİ

Mahkeme kararı ile seddolunan Yıldız kumaranesine dün müddi umumî muavinlerinden bazıları gitmişler ve evelce müsadere edilen kumar alât ve edevatı tesbit etmişlerdir.

Bunlar Yıldızda ve ya Şehremaneti murazayede salonunda satılacaktır.

HAKEM MAHKEMELERİNİN BİR KISMI LÂĞVEDİLECEK

Muhtelit Hakem mahkemelerinden bazılarının lâğvı takarrür ettiği haber alınmıştır. Bunlardan bazılarının devamı için sarfedilen para, ipkalarından dolayı temin edilen ve edilecek olan menfaatlerden çok fazladır. Bu itibarla tarafeyn Hükûmetleri arasında cereyan eden müzakere necesinde müşterek bir sureti teşviye bulunduktan sonra alâkadarana müracaat edilecektir. Mamafih bu karar Fransız, Yunan gibi davaları çok olan mahkemeler için mevzuu bahs değildir.

memlekette

Urfada cinayet

Sabık nüfus memuru Halit ef. sabık nahiye müdirlerinden Tevfik efendiyi öldürdü

Urfada sabık peyamlı Nahiyesi müdürü Tevfik B. evine giderken mezkûr nahiyenın sabık nufus memurlarından Halil Ef., Haci yadigâr camii ittisalında Tevfik efendinin tabanca ile üzerine hücum ederek öldürmüştür. Atılan mermilerden biri başına, biri maktulun kalbine, digeride ayağına isabet etmıştir.

Zabıta tarafından derdest edilen katilin üzerinde ayni mermilerden 9 adet zuhur etmiştir. Aleti cürüm ve cinayet olan tabanca henüz meydana çıkarılamadığından takibata devam edilmektedir.

MISIRLI ŞEVKİ PAŞANIN OĞLUNU KİMLER ÖLDÜRDÜ?

Adanada Mısırlı Şevki paşanın küçük oğlu Kemal beyin kızıl köprü mevkiinde meçhûl üç şahıs tarafından öldürüldü, jandarma haricî takım kumandanı İsmail Hakkı B. vak'adan haberdar olur olmaz derhal bir otomobil binerek kızıl köprüye giderken bir saat bu tarafta merkeplerinde saman yüklü güneşli mahallesinden Diyap ve Şakire tesadüf ediyor malûmat almak için yanına celp ettiği esnada muhteriz vazıyetlerinden şüphe ederek tahtı zanna alıyor ve bir jandarma refakatinde karakola gönderiyor. Vak'a mahallinde yapılan tahkikatta bir fişenk kapçığından başka bir şey elde edilemiyor. Bu adamların yapılan isticvabı şüpheyi dai görülerek merkeplerinin yükü muayene ediliyor saman dedikleri halde buğday çıkıyor bu adamlar en nihaye bu yükü bir harmandan çaldıklarını ittiraf ediyorlar. Bu buğdağın vak'a mahalline elli adım mesafede bir harmandan aşırdıkları o harmanın muayenesiyle anlaşılıyor ve bu adamların da silâhların sıkıldığı zaman yolda hiç bir yerde eğlenmediklerine nazaran orada bulunmaları ve silâh sesini isitmeleri lâzım gelirken kat'iyyen inkâr etmeleri şüpheyi artırmıştır. Silâh sesini bir saatlık yerdekilerin işitip te bunların 50 adım yerden işitmedik demeleri fail olduklarında şüphe bırakmıyor. Vak'anın bir yol kesicilikten ziyade mürettep bir sui kast olduğu ve bu sui kastin de başka birisine tertip edildiği fakat Kemal beyin onlar zannedilerek vurulduğuda söyleniyor... Tahkikat tamik ve sıkı bir ketumiyet muhafaza edilmektedir.

Fikir ve Mizah

Milliyet

ASRIN ÜMDESİ "MİLLİYET,TİR

5 Ağustos 1929

BUGÜNKÜ HAVA

Bugün rüzzgâr hafif poyraz esecek ve hava açık olacaktır.

FELEK

BİR ELİM HAL!

Çok defa beni eleme sevkeden bir müşahedemden bahsedeceğim.

Bilmem dikkat ettiniz mi? Biz fer di meziyetler itibarile bir çok milletlerin fevkindeyiz, lâkin "Kolektif" yani toplu işlerde içimize bir anlaşmamazlık mikrobudur düşüyor ve derhal ikiye ayrılıyoruz. Esasen azim ve vasi bir inkilâbın ağır ve mühim vazifelerini başarabilmek için birbirimize dört elle sarılmak gerek iken maal'esef sanki çalışacak adam ve düşünecek baş lüzumundan fazla imiş gibi ikiye ayrılıyoruz.

Bunun misallerini en münevver kitlelerden seçebilirim: İşte bundan evelki Matbuat Cemiyeti intihabatı, işte sporcularımızın hali ve nihayet işte Türk talebe Birliğinin vaziyeti.

CAZ VE CAZ!

Alemi matbuattan -Allah ömrünü müzdat buyursun- darı nisyana intikal eden "İkdam" ın büyük pederi Ahmet Cevdet Bey, vaktile İkdama yazı yazarken hemen hemen her gün "Cazbant" tan şikâyet ederdi. Hatta ismini "dülbent" gibi «cezbent»di ye de muttasıl tashih ederdi.

İkdam Ali Naci Beye geçtikten sonra dikkat ettim. O da bu işten şikâyet etti. Bilâhare anladım ki garip bir tesadüf eseri olarak İkdamın bu iki sahibi ayni sokakta oturuyor ve civarlarında durmadan zıtlayan saygısız bir cazbandın zulmüne uğrayorlarmış. Bilmünasebe bu cazbandın gündüz başlayıp gece yarısına kadar öttüğünü öğrendim. Mahalle i içinde böyle belâlı şamataya müsaade etmek her hangi bir Belediye resmi temin içinse ora halkı rahat uyku uyuyabilmek için Belediyeye bir sükûn vergisi vermeye hazırdırlar. Bu münasebetle bu münasebetsiz musikî müsveddesinin artık çifte nara ve zurnadan daha fazla saygısız ve müptezel olduğunu söylemek isterim. Ezcümle Himayei etfalin Bursada Ulu dağa tertip edeceği bir seyahata bir de cazbant iştirak edeceğini okuyunca sinirlendim. Ya efendim, biz de bumübarek cazbanda ne kadar alışkınışız da farkında değiliz, huner çalgıyı, nerede ve nasıl dinlemek lâzımdır onu bilmektir. Belki bu dersi bize zaman verir.

FELEK

Mekteplilerr müsabakası

Devlet varidatı

13 üncü haftanın 2 inciliğini Üsküdar 21 inci mektep son sınıf talebesinden 162 İsmail Hakkı Efendi kazanmıştır. Bu yazı şudur:

«On üçüncü haftanın en mühim haberini Devlet hazinesinin bütün hesabı yapılıp varidatın arttığı, tediyatın muntazam, tahsilâtın mükemmel olduğu teşkil ediyor.

Çünkü:

1928 de umumî tahsilât 212,553,466 lirayı buldu. Halbuki bizim 1927 senesindeki tahsilâtımız 201,414,822 lira idi. O halde arada 11,136,644 lira gibi bir fark var. Okuduğumuza göre bu Devlet hazinesine gelen varidatın en çoğunu tütün, tuz, gümrük, kazanç, musakkafat, istihlâk muamele vergi ve resimleri temin ediyor.

Bu yazıları yazarken göğsümün iftiharla kabardığını yazmam bir vicdan borcudur. Devlet varidatı artması Cumhuriyet hükûmetinin giriştiği büyük işlerin muvaffakiyetle başarılmasını isteyen her Türk vatandaşı için sevinçle karşılanacak bir keyfiyettir.»

Küçük Hikâye

TRENİN ÇOCUĞU

Yağmurlu bir akşam, Haydarpaşa garında tanıştık.

— On dakıka rötar yaptı! Diye hömurdandı. Bu rötarlar pek sık olmuyor, olmuyor amma, hiç olmasa daha iyi değil mi?

Sevimli bir gençti; çok uzun boylu, çok zayıf, çok solgundu. Gözlerinde, büyük bağa gözlükler vardı.

O akşam, benim de gevezeligim üstümdeydi.

— Doğru, dedim , trenlerin hareket ve muvasalatı, dakika sekmemelidir.

Bir aralık, gara, Pendikten gelen bir tren girdi.

Muhatabım, soluk bir tebessümle yüzüme baktı :

— Her hangi bir trenin gara girişinde bir yenilik vardır. Evet, ben ne vakıt gelen bir tren görsem, içinden yeni bir şey çıkacak zannederim... Siz hiç, gara giren bir lokomotifin tekerleklerine dikkat ettiniz mi Pistonların faş.. fış.. foş.... diye islim salıverişini görüp dinlediniz mi?...

Bunlar teferruat diyeceksiniz.. Sizce belki öyledir, fakat bence. Siz pendiğe mi gidiyorsunuz?. Alâ! Beraberiz..

Tren hareket ettikten sonra mütemadiyen saatma bakmağa başladı:

— Sekizi yirmi geçiyor, dokuzu elli geçe Pendikte bulunmamız lâzımdı. Halbuki ondan evel gidemiyeceğiz. Eğer Kartal'dan sonra makinist yol verebilirse belki beş dakka evel varırız.

Bence beş dakka evel. On dakka sonra gitmemizin hiç bir ehemmiyeti yoktu. Gülümsedim O da güldü:

—Size göre beş dakka vız gelir, dedi. Fakat benim için öyle değil... Mahaza insan bir an evel yurduna varmak için can atar. Siz bir an evel vagondan çıkmak istersiniz. Amma ben dakkaları bunun için saymam.. Benim hakikî vatanım, bu son trenin vagonlarından biridir.

— Trende mi doğdunuz?

— Evet. Doğmak bir şey değil. Fakat sonra yaşamak ve "mahalli tevellüdün neresidir.,, diye sordukları zaman, cevap vermek güç oluyor. Askerken ilk hapis cezasını bunun yüzünden aldım. Mahalli tevellüdün? dediler. Bilmem, dedim, Bostancıyle Pendik arasında bir yerde... 8,20 treninde...

Bundan gayrı daha bazı huylarım da vardır. Meselâ bir yere söz verip te, geç kalırsam, ne kadar geç kaldığımı cep defterime kaydederim.

Yolda yürürken, karşıma tramvay hattı çıksa, muhakkak demirlerin üstünden yürümeğe başlarım ve gayri ihtiyarî, durak yerlerinde dururum.

Annem bunların farkına varmış, beni doktora getirmiş. Doktor hat boyunda oturmamızı tavsiye etmiş...

Gülüyorsunuz?..

— Hayır, dedim, dinliyorum devam buyurun...

— Annem öldükten sonra bir sene hasta yattım. Doktorum teptilhava dedi, sana doğduğun yerin havası lâzım; memleketine git...

Doğduğum yer, memleketim trendi. Düşündüm, Anadolu demir yolu idaresinde biletçilik istedim... Verdiler. Biletçiliğe başladım.

Bir akşam, gene son trende, güzel bir kızın biletini keserken onu, ayni zamanda gözüme de kestirdim. Nişanlandık ve bir gece, son trende işimi bitirdikten sonra evlendik....

Zaman geçti. Karım yalnız evde oturmaktan sıkılıyordu.. Bir gece, son trene bindi ve kavgaya başladı... Artık benden bıkmış, trenden bıkmıştı. Erenköyde tren durdu.....

— Karınız indi.....

— Evet... Hem de yalnız inmedi. Arada sırada, son trene binerdi. Gözüne birini kestirmiş. Ona kaçtı.

— Olağan şeydir bunlar....

Pendiğe gitmiştik. Tren durdu, indik.

* * *

Genç, gözlüklü arkadaşımın derhal saatına baktı:

— Ona altı var... Epey kazanmışız. Bu tarafa gidiyorsanız beraber yürüyelim.

Yağmur hafif yağıyordu. Bir hayli ilerledik. Birdenbire karşımıza, bir köşede, taş yığınları çıktı.

Taşların üstünde bir kırmızı fener vardı.

Trenin çocuğu durdu:

— Beklemeli, dedi, kırmızı fener dur işaretidir. Yol açık değil demektir. Yolun açılmasını bekliyelim!

Söz ve israr para etmedi. Ricelarım boşa gitti. Arkadaşıma bir adım daha attıramadım.

Olduğu yerden kımıldamıyordu. Onu, yağmur altında, bıraktım, yoluma devam ettim.

O, galiba sabaha kadar "yol açıktır!,, işaretinin verilmesini bekledi.

SELÂMİ İZZET

İrtihaller

Memleketimizin hemen bütün Topçu ve İstihkâm erkân ve ümerası ile Pek çok kıymetli mühendisler yetiştirmiş olan eski mühendishanenin 35 senelik muallim ve ders nazırı ve ziraat doktoru İlhami Mazhar beyin pederi erkânı harbiye mirlivalığından mütekait Mazhar paşa irtihali darıbaka eylemiştir. Naaşı mağfiretnakşı bugünkü pazartesi günü öğle üstü müşarünileyhin Boğaziçinde Boyacıköyünde kâin köşkünden kaldırılarak Emirgân aile kabristanına defnedilecektir.

Katip aranıyor

Türk ocağından:

Ocak kâtip ve daktiloluğunu ifa edebilecek Lise mezunu bir Hanıma ihtiyaç vardır. Şeraiti anlamak üzere Ocak Müdüriyetine müracaatları.

MILLIYETIN EĞLENCELERİ

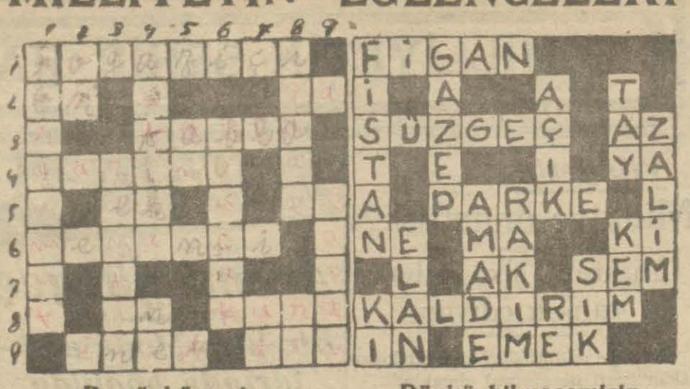

Bu günkü yeni bilmecemiz

SOLDAN SAĞA:

1 — Bosfor (8)
2 — Boyun aksi (2) Nota (2)
3 — Tütün silkilecek şey (5)
4 — Birahane (6)
6 — Ara bulan (7)
5 — Yama (2) Nida (2)
8 — Ayı yuvası (2) Siyah (4)
9 — Dişi öküz (4) Cilt (3)

Dünkü bilmecemizin halledilmiş şekli

YUKARDAN AŞAĞI:

1 — Bir nevi şeker (8)
2 — Rakkam (2)
3 — Yediğimiz siyah tane (6)
4 — Eski şey (6) İstifham (2)
5 — Zaman (2)
6 — İpe dizilen cam (6)
7 — Fırlat (2)
8 — Zam (5) Nota (2)
9 — Tatsız (5)

ANADOLU

SIGORTA ŞIRKETI

Türkiye İş Bankası tarafından teşkil edilmiştir.

Yangın - Hayat - Nakliye - Kaza - Otomobil - mes'uliyemaliye Sigortalarını kabul eder.

Adres: 4 üncü Vakıf han İstanbul

Telefon: İstanbul 531— Telgraf: İmtiyaz

Beşiktaşta Sünnetçi M. Emin

En zor sünnetler kat'iyen acısız ve seri yapılır. Müracaat bir hafta evvel olmalıdır. Tramvay caddesinde Müzdan Nafiz Hanında

Yarış ve Islah encümeninden;

AT ARIŞLARI

9 Ağustos Cuma günü Veli Efendide Sirkeciden hususî Tren

BÜTÜN DÜNYADAKİ

BERLİTZ MEKTEPLERİNDE

BİNLERCE TALEBE

ASRÎ LİSANLARI öğreniyorlar

15 HAZIRANDAN 15 AĞUSTOSA KADAR

YAZ TARİFESİ

TECRÜBE DERSİ MECCANENDİR

Beyoğlu : İstiklâl caddesi 356

Bursada ÇEKİRGE PALAS oteli

Büyükada Venezya oteli sahibi Ömer bey idaresinde alaturka ve alafranga banyoları ve yemekleri var

İspirto ve ispirtolu içkiler inhisarı umum müdürlüğünden:

İdareye lüzum olan

1,000,000 (bir milyon) boş şişe

Nümunesine tevfikan kapalı zarf usulile mübayaa edilecek. Zarflar 10 Ağustos 929 Cumartesi günü saat 15 e kadar müb yaat komisyonu riyasetince kabul olunacaktır. Talipler şartnameyi komisyon kitabetinden alabileceklerdir.

Devlet demir yolları ve limanları umumî idaresinden

Ankara - Kayseri hattı için Km. 244 şafaatli istasyonu civarındaki ocaktan çıkarılacak 25000 M3 balast kapalı zarf usulile münakaya konmuş Münakasa 25 Ağustos pazar günü saat 16 da Ankarada Devlet Demiryolları binasında icra edilecektir. Taliplerin teklif mektuplarını ve muvakkat teminatlarını aynı günde saat 15,30 a kadar umumî müdürlük kalemine vermeleri lâzımdır.

Talipler münakasa şartnamelerini 5 lira mukabilinde muhasebat dairesinden tedarik edebilirler.

Emlâk ve eytam bankası umum müdürlüğünden

Satılık Han

Esas No: sı	Mevkii	No: sı		Nevi	teminat mikdarı T.L.
9	Galatada kireç kapıda	205	41		
		1,2,3	199 38	Erzurum hanı	1800
			201	namile maruf	
			303 37	ma arsa kâgir depo	
			41 39	ve dükkânları	
			1	müştemil	

Balâda muharrer ma müştemilât han satılmak üzere şeraiti dairesinde müzayedeye çıkarılmıştır.

1 — müzayede kapalı zarf usuliyledir. İhale 12/8/929 tarihinde Ankarada Meclisi idare huzurunda icra edilecektir. Talip olanlar balâda gösterilen mikdarda teminat iraesine mecbur olup bu teminat varakasını teklif mektuplarile beraber makbuz mukabilinde bizzat ve yahut ihale meclisine yetişdirmek üzere taahhütlü olarak postaya tevdi ederler.

2 — Talip olanların İstanbul veya İzmir şubelerimize ve yahut Merkez emlâk müdürlüğüne müracaatla mufassal şartnamemizi müşahede etmeleri ve müzayedeye iştirâk halinde bir nushasını bir bedel mukabilinde alıp imza ve teklif mektuplarına raptetmeleri icap eder.

Hayvan Borsası intihap hey'etinden:

Borsa idare hey'etinden inhilâl eden kasap azalık için 7 Ağustos 929 çarşamba günü saat (9) dan (11) e kadar Karaağaçtaki Borsa binasında intihap yapılacaktır. Rey hakkını haiz zevatın isimleri Borsa ve Mezbahada ilân edilmiştir. Bu cetvellere itirazı olacakların 6 Ağustos salı akşamına kadar Borsa komiserliğine müracaatları ilân olunur.

Orman ve erazii vakfiye müdirliğinden:

Karaca Bey kazası dahilinde Vakıf Arap çiftliği ormanlarından kat ve ihraç edilmek üzre üç sene müddetle 88140 Kantar Hatap kapalı zarf usuliyle müzayedeye konmuştur. Talip olanların ağustosun 21 inci çarşamba günü saat onbeşe kadar Orman ve arazii vakfiye idaresine muracaat eylemeleri.

Istanbul kadastro riyaaetinden;

Kadastro dairesi ve kadastro meslek mektebi için 75 çeki odun ile 10 ton kok kömürü mubayaa edileeeğinden talip olanların pazarlığı icra kılınmak üzre Sultanahmette tapu dairesinde kadastro hey'etleri riyasetindeki heyete muracaat eylemeleri.

Istanbul yatı mektepleri mubayaa komisyonu reisliğinden:

Ortaköyde Cazi paşa, Balmumucuda Dumlupınar, Yıldızda Hakimiyetimilliye Yatı mekteplerinin 930 senesi Mayısının sonuna kadar sade yağ, et, ekmek, kok, şeker, birinç, yumurta, sabun ihtiyaçlarına kapalı zarf usulile münakasaya kunulmuştur. İhale Ağustosun on ikinci Pazartesi günü saat on dörtden itibaren sırasıyle Ortaköyde Gazibaşa kız şehir yatı mektebi müdürlük dairesinde Istanbul yatı mektepleri mubayaa komisyonunda icra edilecektir. %7/5 nisbetindeki muvakkat teminat Fındıkhda Yüksek mektepler muhasibi mes'ullüğüne yatırılarak alınacak makbuzlar teklif zarfları içine konularak o gün nihayet saat on üçe kadar komisyon reisliğine verilmelidir. Şartnameler her gün öğleden sonra komisyon kâtipliğinde görülebilir.

Evkaf umum müdürlüğünden

Medyunlarımıza büyük bir suhulet olmak üzre badema resülmalin yüzde onu alınmayarak yalnız müterakim faizin itası taktirinde tecdit muamelesinin ifası takarrür eylediğinden vadesi hitam bulduğu halde yüzde onu tediye ve tediye edememesinden dolayı hakkında icra takibatına başlanan medyunların bu müsaadeden istifade etmeleri ilân olunur.

Milliyetin edebi tefrikası: 56

ÇAPKIN KIZ

Yazan: AKA GÜNDÜZ

Yanılmışım şimdi anladım ki hayat için hazırlanmalı. Bu, elzem bir şey. Fakat kimsesiz bir kız için mutlaka bir kalaya ihtiyaç var.

Bunun kıymetini sen anlayamazsın, çünki dayandığın kala yıkılmaz bir kalptir. Onu kaybetmemeye çalış..

Babamı tanımadan kaybettim. Annemin bir tek defa okşadığını hatırlıyorum. Ve geri kalan senelerimi halının göğsünde ısıttım.Şimdi o göğüs bir buz külçesi oldu.

Yalnız yetişen ben, halam varken, meğer bir dünya içinde imişim yalnız değilmişim. Yalnızlığı şimdi anlıyorum.

Senden başka, çok uzakta ki senden başka dostum da kalmadı. Halam her şeyimi aldı götürdü.

Erkek dostlarımdan Cicim Ali artık sık gelmeyecek. Çünki gelemeyecek. Çünki cemiyetin etiketi vardır. ve o, bunu düşünür. Koca evde bir yalnız kızı ziyaret etmek... Boyalı ve yaıyıklı dudaklar o kadar zalimleşti ki, Cicim Ali, o çukurlara beni düşürmemek için benden kaçacak...

Hayret bey beni bırakmayack, beşikten bu güne kadar bırakmadığı gibi. Fakat ben onu ihmal etmeğe mecbur olacağim.

Geçenlerde bile ona budala ihtiyar, Çapkına perdelik ediyor. dediler. Bu korkunc hükmü veren cemiyeti, kabil olsaydı, dişlerimle parçalardim.

Yalıda ki bir kaç uşağı bile en ihtiyar uşaklar la teptil etmeği düşünüyorum.

Hizmetci kızların gencliği bile beni ürkütüyor. Yirmiüç senelan parmağın acısı peyda oldu. sonra hayatımda mangala soku-

Yarın için bir ihtimal düşünmemek.. İşte bu beni bitirdi. Azar azar değişseydim, neyse birden bire değiştim, bir ateş parçası suya nasıl düşerse.. bir et parçası ateşe nasıl düşerse...

Hlamın kızı annesine çok ağlayacak. Halamın damadı :

—Allah kalanlara ömür versin Diye mirası düşünecek.

Ya ben ne yapacağım ? Ya ben ne olacağım ?

Manastıra kapanmış kızların kafasızlığı benim kafa tasıma sığmaz ki...

Keşke büyük bir servet yerine (Emek evi) nde küçük gündelikli ve destekli bir kız olsaydım.

Özülürsen özül, yazıyorum işte ! Sana vereceğim beş on satırlık iztırabın en temiz bir kalp göşesinde yerleşeceğini bildiğim için yazıyorum. Bana yalnız sen acıyacaksın, çünkü beni yalnız sen iç yüzümden tanıdın.

Bana yaz Sevil. Ne yazarsan yaz. Sıksık yaz. Aklına geleni yaz. Seninle her gün konuşursam kimsesiz'liğimden kurtulduğumu zan edeceğim. Yaz, yaz, yaz sevgili Sevil.

Masanın kenarına kapandı. İçini çeke, çeke, doya doya, hıçkıra hıçkıra ağladı. Baygınlıkla uykunun arasında yığıla kaldı. Geç vakıt, Vidin uyandırıp yatağına yatırmak istedi. Annesi bırakmadı:

— Büsbütün müztarip, rahatsız olur. böylę bırakalım..

Hayret bey salonun bir köşesinde düşünüyordu, Cicim Ali susuyordu.

Ayrılıkların heyecanı bitince hüzün başlıyor. Hüznün biber acılığından çabuk bir geçiciliği var.

Ondan sonra sessizlik geliyor Bu sessizlik hepsinden müthiş. Nisyan denilen karanlık hafızayı kilitleyinceye kadar devam eder.

Çapkın kız ve dostları da ayrılığın bu tabii kervansaraylarına uğrayıp konaklıyorlardı. Sadece heyecanla ifade edilen iztıraplar, hasretler, matemler devrini bitirdi. Hüznün acısı geçti ve bir ses vermeyen tebessüme ulaştı.

Artık sessizlik başlamıştı.

Bütün büyük derenin erkeğine kadınına elem veren bir sessizlik.

Daha iki ay evveline belki daha yakına kadar pancurlardan müsiki, kahkaha ve neşe taşan Çapkın palas (Bütün köy yalıya bu adı takmışlardı) artık terk edilmiş viran bir bınaya benziyordu. Ta, öte köşede ki bahçıvan bile karısıyla yavaş konuşuyordu, bu sükûnu zedelemek istemeyen komşular bile vardı.

Yalının büyük bahçe kapısı haftada iki gün açılır ve şapkasından ıskarpinlerinin ucuna kadar sıyahlara bürünmüş bir güzel kadın dışarıya çıkardı. Bu, Çapkın kızdı.

İNSAN ETİ

Fil dişi rengi, biraz çukura kaçmış gözleri, boyasız dudaklariyle dışarıya çıkan Çapkın kıza (Emek evine) veya Üsküdardaki Çocuk yuvasına, yahut Cicim Aalinin hemşiresine giderdi.

Hava sert olduğu zamanlar kotranın güvertesinde bir siyah hayalet görürlerdi:

Çapkın kız ruzgârların altında ve dalgaların üstünde sessizçe dolaşırdı

Cicim Ali, tahmini gibi seyrek geliyordu. Fekat Hayret beyin ziyaretlerine ziyaret denmezdi adeta evin esaslı, erkânından birine dönmüştü, okadar sık geliyor ve günlerce kalıyordu..

Nisyan sessizliği gidermek için fırsat kolluyordu ki bulmakta gecikmedi.

Bir akşam üstü hizmetçi çapkın kıza bir mektüp verdi. Evinde telefonu olan birisine şehir postasıyle mektup gönderilmezdi ama göndermiş işte. Ya yine bir naktı maavenet için, ya bir iltimas talebi.. Açtı.

Kılasik hararetli bir aşk mektubu!

İlk defa böyle bir mektup alıyordu. Hoşundan ziyade tühafina gitti.

Bu ya bir çocuk olmalıydı ya bir eski ihtiyar..İkisi ortası olanlar aşk mektuplarını söz şeklinde gönderirler. Kâğıda kaleme lüzum görmezler. Mektubu okudu. Mevkiinden, nufuzundan aşktan bahs eden aşık, bu mektubunu yazarken kalemini

bitmedi

L·T·PIVER
PARIS

FRANSA ÇİÇEKLERİ
KOLONYA SUYU

EAU DE COLOGNE
AUX FLEURS DE FRANCE

Parfümöri L. T. PIVER A. Ş., İstanbul Şubesi
Şişli Ahmet Bey sokak No. 56. Tel. Beyoğlu 3044

YEDİNCİ BÜYÜK
TAYYARE PİYANGOSU
1. Cİ KEŞİDE 11 AĞUSTOSTADIR
Büyük ikramiye:
30,000 liradır
Ayrıca :
18,000
15,000
12,000
10,000 Liaalık ikramiyeler
10,000 ve „ Bir mükâfat
Bu keşidede cem'an " 3,900 „ numara kazanacaktır.

Ankarada Zafer caddesinde Zafer otelinde iki numeroda müteşekkil hali tasfiyede bulunan

ANKARA MİLLÎ MENSUCAT TÜRK ANONİM ŞİRKETİ TASFİYE MEMURLUĞUNDAN:

1 — Ankarada Sarı kışla civarında kâin 41254 metro mürabbaı erazi dahilinde tarzı inşaası kâgir çatısı çinko ile mestur yevmiye 150-200 metro kumaş imaline muktedir Ankara Millî Mensucat Türk Anonim şirketinin müceddet son sistem mensucat fabrikası bilâmum tesisatı, mebanî, erazi ve müştemilâtile birlikte bilmüzayede satılıktır.

2 — Fabrika erazi ve binalarına ve tesisata müteallik planlar ve müzayede şartnamesi arzu edenlere bila ücret ve derhal tasfiye memurluğu tarafından posta ile gönderileceği gibi mufassal izahata verilir.

3 — Fabrikanın bedeli muhammeni yüz elli bin liradır. Fiat haddi lâyıkta görülmediği takdirde tasfiye memurluğu kat'ı ihaleyi icra edip etmemekte muhtardır.

4 — Müzayede 29 Ağustos 929 perşembe Ankarada zafer caddesinde Zafer otelinde 2 numeroda Ankara Millî mensucat Türk anonim şirketi tasfiye memurluğu yazıhanesinde saat onbeşte aleni olarak icra edilecektir. Posta ile gönderilecek tekliflerde saati mezkûre kadar kabul edilerek muhteviyatları nazarı itibare alınacaktır.

5 — Müzayedeye iştirak edecek olanlar evvel emirde müzayede şartnamesini aynen kabul ve bir nüshasını imza ederek tasfiye memurluğuna tevdi edeceklerdir.

6 — Arzu edenler tasfiye memurluğuna müracaatla malûmat alacakları gibi fabrikayı da gezebilirler.

SU TESİSATI ILÂNI

DİYARBEKİR BELEDİYESİNDEN:

DIYARBEKİRE 3 kilometre mesafeden font borularla akıtılacak hamrevat suyunun evvelce ilân edilen (195000) lira bedeli keşfi tesisatın ihalesi 10 Ağustos 929 tarihine kadar temdit edilmiştir. Münakasa kapalı zarf usuliyle ve münakasa kanununa tevfikan olacaktır. Şekil ve sureti tediye ve verilecek teminat da ahiren münakasa kaimesinde tasrih edilmiş olduğundan taliplerin projeler için Diyarbekir belediyesine veyahut Ankara ve İstanbul Şehremanetleri hey'eti fenniyesine müracaatları ve yevmi ihalede Diyarbekirde bulunmak üzre zarf ve teminatlarını belediye riyasetine ita veya irsal etmeleri ilân olunur.

İSTANBUL VİLÂYETİ

DEFTERDARLIK ILANATI

Defterdarlık merkezi ile şuabatı maliyesine luzumu olan 660 ilâ 800 çeki odun ile elli ilâ seksen ton kok kömürü âleni münakasaya vaz edilmiştir.

Talip olanlar 21 - 8 - 929 çarşamba günü saat on beşte teminatı muvakkate mukabili teslim eyleyecekleri 300 liralık makbuzle beraber defterdarlıkta müteşekkil münakasa ve ihale komisyonuna ve şartnamesini görmek arzu edenler her gün muhasebei vilâyete müracaatları lüzumu ilân olunur.

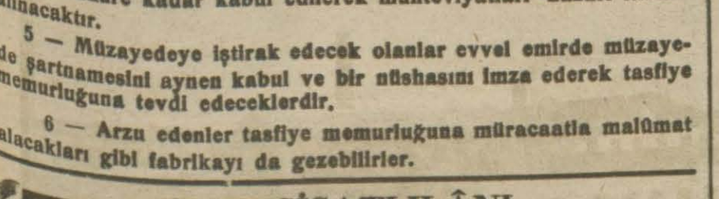

Avusturya fabrikaları hezaran sandaliyeleri umumî satış deposu; İstanbulda Katırcı oğlu hanında 46-47 numaralı **Joz. N. Aciman** telefon İstanbul 2409 Hamiş; aynı depoda envai çeşit perde ve döşemelik kadife hare ve fantaz kumaşlar, mütenevvi ıstur, perde mister, tül; keten perde, örtüler; maroken erileri, piriç korniş masif pirinç ve lake karyolalar ile çocuk karyolaları fabrika fiatına satılmaktadır. Fiat maktudur. Handa asansor vardır.

Deniz satınalma komisyonundan:

18 kalem muhtelif cins makine malzemesi ve eşyası münakasai aleniye ihalesi: 19 Ağustos 929 Pazartesisaat 14 te Deniz kuvvetleri ihtiyacı için lüzum görülen yukarıda yazılı makine malzemesi hizatında gösteren gün ve saatte ihalesi icra edilecektir. Şartnamesini ve numunelerini görmek istiyenler her gün muhasebei vilâyete müracaatlarına ilân olunur.

«A» Modeli Ford arabanızdan azamî istifade temin etmek için

1 İlk 800 kilometro kat' edinceye kadar acentaların arabanıza yapmağa mecbur oldukları üç bedava muayeneden istifade ediniz.

2 Motörünüzü durdurduğunuz vakit kontak anahtarının «Off» yani kapalı vaziyette bulunmasına dikkat ediniz.

3 Lâstiklerinizdeki hava tazyikini yakından takip ve sık sık muayene ediniz. Çünkü kâfi miktarda şişirilmemiş olan bir lâstik pek çabuk yıpranır ve eksik olan her tazyik kilosu onun dayanma kabiliyetini yüzlerce kilometre tenzil eder.

4 Radiyatörün hacmi istiâbisi 13 litre 500, karterin 5 litre 600, transmisyonun takriben 1 litre, diferansiyelin takriben ¾ litre ve direksiyon kovanının takriben 230 gramdır.

5 Benzin deposuna takriben 36 litre benzin konduğu zaman kontak tablosundaki benzin göstericisi «Full» yani doluyu gösterir. Depoda azami miktar benzin bulundurmak için bundan sonra depoya daha 9 litre benzin koyabilirsiniz. Şu halde depo 45 litre benzin alıyor demektir. Eğer benzin göstericisi « Zero » yanı sıfır işaret ediyorsa depoda daha 2 litre benzin var demektir.

BİLÂ İNKITA HİZMET

Biz su kanaatteyiz ki bir arabayı satmak, müşteri ile aramızdaki münasebetin bittiğine hiçbir veçhile delâlet etmez. Bilâkis her sattığımız araba bize yeni bir mecburiyet tahmil eder ki o mecburiyet ile sattığımız arabanın sahibine inkıtasız bir suretle hizmet edebilmesinin teminidir. Arabayı ucuza mal etmek hususundaki muvaffakıyetimiz müşteri için nasıl mucibi menfaattir.

Bu mukabil menfaatlerin temini için daima nezaret altında bulundurduğumuz bir «servis» sistemi tesis ettik. Ford arabalarının bakımını temin zımnında tesis ettiğimiz bu «servis markamızı taşıyan otomobillerin ihtiyaçları olan her türlü bakım ve tamiratı mükemmel suretle ve gayet ucuz bir ücretle yapmak vazifesi ile mükelleftir. Bizim yegâne arzumuz Ford otomobil sahiplerinin bu hususta kendilerine bahsedilen hakların nelerden ibaret olduğunu bilmeleri ve bilâ müşkülât bu haklardan istifade edebilmelidir.

Henry Ford

6 Her 800 kilometrede bir defa yağ değiştiriniz ve daima iyi cins yağ kullanınız.

7 Ara sıra akümülâtöre mai mukattar ilâve ediniz. Bunun için arabanızı en yakın Ford acentasına götürünüz, o bu işi sizin için yapar.

8 Arabanızı yıkadıktan sonra frenlerde bir boşluk hissediyorsanız, bunu frenlerin ayar edilmesi lâzımgeldiğine hamletmeyiniz. Yolunuza devam ediniz göreceksiniz ki bir iki fren yaptıktan sonra frendeki boşluk zâil olur.

9 Model « A » arabalarının tarzı imali saatte 105 kilometre süratle mütevellit hararet dolayısile makine aksamında hasıl olan inbisata rağmen motörün fevkalâde iyi çalışabilmesi için her şey düşünülmüş ve temin edilmiştir.

10 Eğer arabanızın iyi işlememekte olduğu hakkında sizde en ufak bir şüphe hasıl olursa onu hemen resmi bir Ford acentasına götürünüz. Acentadan istediğiniz malûmatı almak için kendisine ne lâzım ise sorunuz. Bizim yegâne arzumuz arabanızı kullandığınız müddetçe size en istifadeli bir surette hizmet edebilmektir.

Ford

Ford Motor Company Exports Inc. Alexandrie Egypte

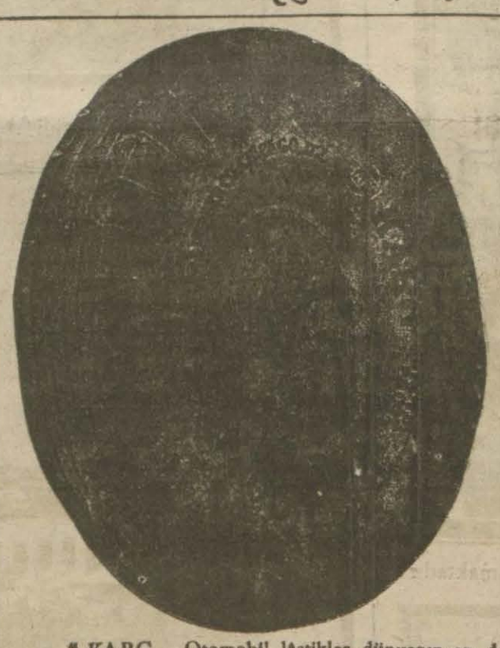

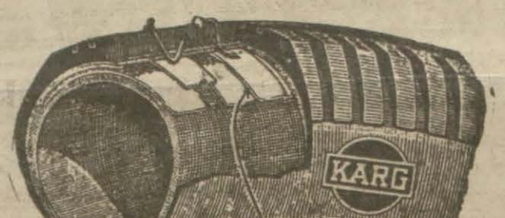

50,000 Kilometro yola dayanan
KARG
AMERİKA OTOMOBİL LÂSTİKLERİ

" KARG „ Otomobil lâstikler dünyanın en dayanıklı lâstikleridir. "KARG„ lâstikleri ince çelik saç ile derininde kaplamış ve lâstiğe kaynamış olduğundan ne çivi, ne cam ve nede taş DELEMEZ. Bu hasenet dünyanın hiç bir fabrikasında yoktur. "KARG„ fabrikasının imtiyazıdır.

Bunun için otomobil sahipleri yalnız "KARG„ lâstikleri istimal etmelidir, İstifadelerini arayanlar bir defa tecrübe etmekle kanaat getireceklerdir. KARG lâstikleri Beyoğlunda İstiklal caddesinde 43 numerolu mağazaya müracaat ediniz.

Maarif vekâletinden

Tabilere:

LiSe, orta mektep ve muallim mektepleri için evvelce talim ve terbiye dairesince kabul edilmiş eserlerden hakgilerinin nihayet eylülün yirmisine kadar basılabilecekleri-nin tabilerin vekâlete bildirmeleri lâzımdır. Bu kitaplar cedvele girecektir. Bu müddet içinde basılmayan kitaplar cetvelden temamile

Sekri sefain

Merkez Acentası; Galata köprü başında. Beyoğlu 2362 Şube acentesi: Mahmudiye Hanı altında İstanbul 2740

İzmir Mersin sür'at postası

(Mahmut Şevket Paşa) vapuru 6 ağustos salı 12 de Galata rıhtımından kalkarak Çarşamba sabahı İzmire ve akşamı İzmirden hareketle Antalya, Alaiye, Mersine gidecek ve dönüşte Taşucu, Anamor, Alaiye, Antalya, Kuşadası, İzmire uğrayarak gelecektir.

Ayvalık sür'at postası

(Mersin) vapuru 6 Ağustos Salı 17 de Sirkeci rıhtımından hareketle Gelibolu, Çanakkale, Küçükkuyu, Edremit Burhaniye, Ayvalığa gidecek ve dönüşte mezkûr iskelelerle birlikte Altunoluğa uğrayacaktır.

Gelibolu için yalnız yolcu alınır, yük alınmaz.

NAİM VAPURLARI

İzmir postası

Seri, lüks ve muntazam olan

ADNAN vapuru Ağustos 5 inci PAZARTESİ

günü 16 da Galata rıhtımından hareketle (İzmire) ve Çarşamba günü İzmirden İstanbula hareket eder.

Galata Gümrük karşısında Site Fransez hanında 12 numarada Umumi acantalığına müracaat. Telefon Beyoğlu: 1041

YELKENCİ

Kara deniz luks ve sür'at postası

SAMSUN VAPURU

7 ağustos Çarşamba

günü akşamı Sirkeci rıhtımından hareketle doğru (Zonguldak, İnebolu, Samsun, Ordu, Gireson, Trabzon, Surme ve Rize) ye gidecektir.

Tafsilât için Sirkecide yelkenci hanında kâin acentasına müracaat. Tel. İstanbul 1515

Yekta vapurları
BARTIN EKSPRES POSTASI

İnönü 2 vapuru Ağustosun 5 inci pazartesi günü akşamı saat 18 de Sirkeci rıhtımından hareketle (Akça Şehir, Alaplı, Ereyli, Zonguldak, Bartın, Amasra, Kuruca Şile ve Cide) iskelelerine azimet ve avdet edecektir.

Müracaat mahali Emin önü İzmir sokak nümero 20 Telefon: İstanbul 1399.

NAİM VAPURLARI

İZMİR - MERSİN postası

ADANA vapuru 8 ağustos PERŞEMBE günü akşamı sirkeci rıhtımından hareketle (Çanakkale, İzmir, Küllük, Bodrum, Rados, Fethiye, Antalya. Alâiye ve Mersine uğrayacaktır. Fazla tafsilât için Galatada Site Fransez hanında 12 numarada acenteliğine müracaat. Tel. Beyoğlu 1041

Mesajeri Maritim ve Pake Kumpanyalarının vapurları ile

Güzel sayahatler

Her hafta " Marsilya „ ya hareket eden vapurlar Pire ve Napoli limanlarına dahi uğrarlar. Tafsilât almak üzere Karaköyde Lorant Rebul ve şürekâsına müracaat olunması. Telefon Beyoğlu. 203 - 204 - 1704

ZAFİYETİ UMUMİYE
SİNİR ZAFİYETİ ADEMİİKTİDAR VE NEKAHAT HALİNDE OLANLARA
NORO-FORTİN
müstahzarı pek tesirlidir. Bilâmum eczanelerde

MİDE HAZIMSIZLIKLARI
ŞİŞKİNLİKLER, GAZLERİ EKŞİLİK ve YANMALARINDA
(SODO-GASTRİN)
Mustahzarı PEK TESİRLİDİR

MÜZMİN YARALAR
YANIKLAR, İNTANLI ÇİBANLARDA
SİKATRİN

Bartin lüks ve sürat postası

Elektrikle mücehhez muntazam kamaraları ve güverte yolcularına mahsus muhafazalı mahalleri haiz AYDIN vapuru 5 Ağustos Pazartesi saat 18 de Sirkeciden hareketle (Ereğli, Zonguldak, Bartın, Kuruca şile, Cide İnebolu, İlişe, Abana ve Ayancık) iskelelerine azimet ve avdet edecektir.

Fazla tafsilât için Eminönü Rıhtım han 2 numaraya müracaat. Telefon: 2684

KEFELİZADE HAMDİ VAPURLARI

Kara Deniz Postası

HİLÂL vapuru 6 ağustos SALI günü akşamı Sirkeci rıhtımından hareketle Zonguldak, İnebolu, Gerze, Samsun, Ünye, Fatsa, Giresun, Tirebolu, Görele, Vakfikebir, Trabzon iskelelerine azimet ve avdet edecektir. Yük ve yolcu için Sirkecide yeni handa 1 numrolu acentesine müracaat. Telefon: İstanbul 3105

HEPSİNDEN ÜSTÜN

KONSERVALARIDIR

Ecnebî memleketlere giden tüccar ve seyyahlara

Banka Kommerçiyale Italyana

Sermâyesi 700,000,000 (İhtiyat akçesi: 540,000,000 Liret)

Travellers (Seyyahin çekleri) satar

Lirt, frank, İngiliz lirası veya doları frank olarak satılan bu çekler sayesinde nereye gitseniz paranızı kemali emniyetle taşır ve her ne zaman isterseniz dünyanın her tarafında, şehirde, otellerde, vapurlarda, trenlerde bu çekleri en küçük tediyat için nakit makamında kolaylıkla istimal edebilirsiniz. Travellers çekleri hakiki sahibinden başka kimsenin kulnaamayacağı bir şekilde tertip ve ihtas edilmiştir.

Emniyet sandığı müdürlüğünden

Mehmet Tevfik B. nin 1641 ikraz numaralı deyn senedi mucibince Emniyet sandığından istıkraz ettiği meblâğ mukabilinde sandık namına merhun bulunan Beylerbeyi de bostancı başı Abdullah ağa mahallesinde basımağa soğağında eski 3 mükerrer ve yeni 9, 9-1 9-1 numarah ve 232 arşın arsa üzerinde mebni iki ve iki buçuk kattan ibaret dört oda ikişer sofa, bir salon, ikişer mutfak, bir kuyu. sarnıç, üç dönüm arazı ın bahçe ve müştemelâtı sair havi iki hanenin nısfı tamamı vadesi hitamında borcun verilmemesinden dolayı satılığa çıkarılarak 450 lira bedel ile müştérisi namına kat'ı kararı çekilmiş iken bu kere yüzde on zam ile başka bir müşteri çıkarak müzazede bedelini 495 liraya ibal eylemiş olması cihetile mezkûr hanenid nısfının 6-8-29 tarihine rastadif önümüzdeki salı günü telâfi son müzayedesinin icrası ye muamelesinin ikmali mukarrer bulunduğundan talip olanların mezkûr günü nihayet saat on altıya kadar Sandık idaresinde hazır bulunmaları lüzumu ilân olunur.

Kulak, Boğaz, Burun
Mütehassısı Doktor
MÜKERREM EMİN
Her gün öğleden sonra. Kadıköyünde Yoğurtçu parkı karşısında 32. Tel. 164.

Kiralık depo

Boğaziçinde İstinye koyunda 1000 metro murabbaı kadar satıhlı ve tamamı havi büyük bir depo kiralık olduğundan arzu edenlerin Galata

PAZARTESİ
5 AĞUSTOS 1929

GÜNÜN SİNEMASI

Milliyet

BİN SÖZ
BİR RESİM

Kadınlar birliği kongresi dün toplanarak yeni hey'eti idaresini intihap etmiştir

Sıhhiye vekili Refik bey Gazi İstasyonunda tirenden inerken

İtalya sefiri Orsini Barone cenapları Ankara İstasyonunda otomobile binerken

Son günlerde havaların çok sıcak gitmesi yüzünden sucular müştemilâtlere su yetiştirememekte ve zenginlerde kotra gezintisi yapmaktadır

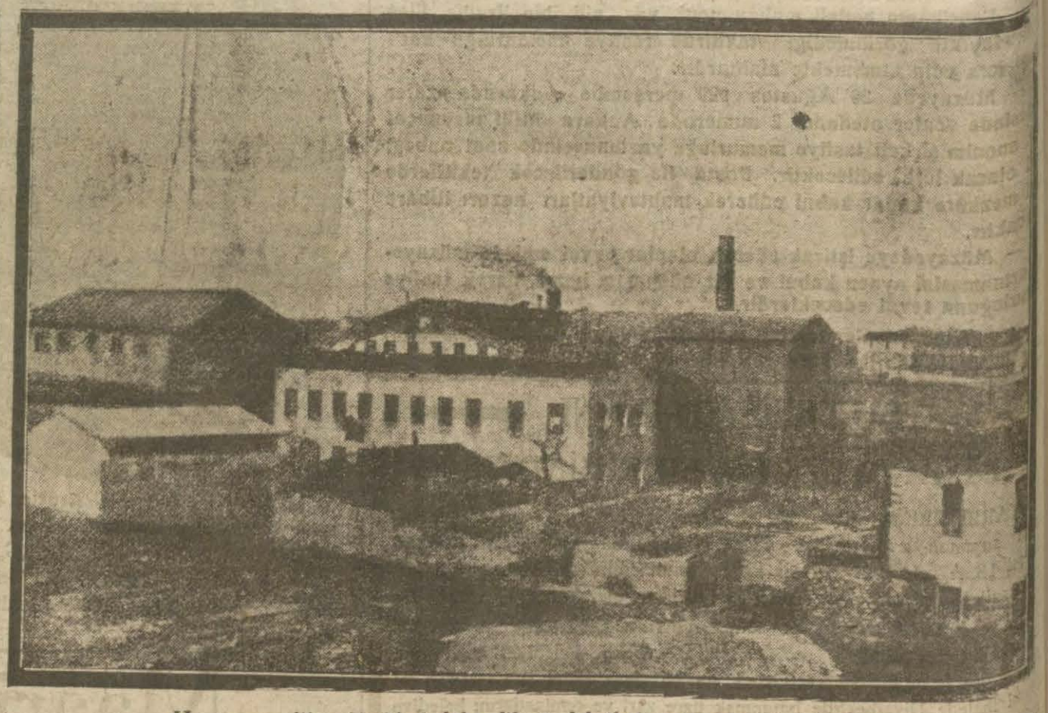

Haciz vazedilen Yedikuledeki dibağ fabrikalarının umumi manzarası

Yarın Galatasaray sergisinde açılacak yerli malları sergisinin afişi

Kanalizasyondan çıkarılıp Sultan Ahmette toplanan taşlar yığın halinde

Deniz satın alma komisyonundan

11576	Metre	Efrat elbiseliği şayak kumaş kapalı zarf usulile 26/8/929 Pazartesi günü saat 14 te	
5404	„	„ kaputluğu „ „ „ „ „	
950	„	Talebe elbiseliği Gabardin „ „ „	15 „
350	„	„ kapotluğu Şayak	
48000	„	Yerli amerikan bezi 27/8/929 „ „ „	
9900	kilo	kösele Salı günü saat	14 te
4500	„	vakete „ „ „	15 „
250	adet	Meşin „ „ „	„
20	kalem	elbise dikiş malzemesi kapalı zarfla 28/8/929 Çarşamba „ „	14 „
1770	Metre	Talebe elbiseliği beyaz keten kumaş kapalı zarfla ihalesi 28/8/929	
21490	„	efrat elbiseliği keten kirpas Çarşanba günü saat	15 te
1374	„	Şapka kılıflığı beyaz kumaş	

Milli müdafaa vekâleti deniz kuvvetleri efrat ve talebesi ihtiyacı için yukarda yazılı eşya ve malzeme hizalarında muharrer gün ve saatta ihaleleri icra edilecektir' Şartnamelerini görmek isteyenlerin her gün vermek isteyenlerin yevmi ihalede muharrer saatta Kasımpaşada deniz satınalma komisyonuna müracaatları.

Nafia fen mektebi müdürlüğündün:

27 Temmuz 929 tarihinde yapılan münakasalarında teklif edilen fiatları muvafık görülmeyen beş kalem erzak ile hiç talip zuhur etmiyen Et, Ekmek Sebze ve kok kömürünün 29/8/929 perşembe günü kapalı zarfla tekrar münakasaları yapılacağından taliplerin o günde mektepte toplanacak komisyona gelmeleri.

Piyango müdiriyetinden:

Battal 57×82 ebadında 12 kilo-luk (1056) top kâat pazarlık suretile mübayaa edileceğinden itaya talip olacakların pey akçeleri ile birlikte 5-8-929 tarih pazartesi günü saat on beşte piyango müdürlüğünde müteşekkil tayyare mübayaat komisyonuna müracaatları.

ZAYİ BONOLAR

On üç gün evel namıma üç bın ve bin altı yüz liralık iki kıta senetle tatbik imzamı cüşdanımla beraber zayi ettim. El yazısı imzam beraberinde ciro edilmedikçe mezkûr senet ve imzanın hükmü olmadığı gibi tatbik imzam el imzasile beraber olmadıkça hiç bir evrakın dahi hükmü yoktur.

Hacı Cafer Zade Hacı İsa Kemal

Zayi : Eyüp askerlik şubesinden aldığım askeri vesikasını zayi ettim. Yenisini alacağımdan zayiinin hükmü yoktur.

Kumkapıda 306 tevellütlü Ahmet Fethi

ALLEGRO

Jilet, Apollo ve sair cins traş bıçaklarını bileyen bu şayanı hayret küçük makina sayesinde sureti dalmede yeni bir bıçakla traş olmuş gibi bir zevk hissedilir.

Her yerde satılır

Umumi Acentaları:

Burkhard Gantenbein ve şürekâsı
İstanbul-Galata

Kambiyo hesapları hakkında

Müderris Kömürcüyan Beyin " Ameli ve tatbiki kambiyo „ eseri tüccar. esnaf ve bankalara elzemdir. İkbal ve Gayret kitaphanelerinde 50 kuruştur,