Cuma 29 ağustos 9 30

İdarehane:
Istanbul, Ankara caddesi, No 100
Telgraf adresi: Istanbul, Milliyet
Telefon numaraları: Istanbul, 3911—3912—3913
Gazete ve matbaaya ait hususlar için müdiriyete müracaat edilmelidir.
Müddeti geçen nushalar 10 kuruştur. Gelen evrak geri verilmez.
Nushası 5 Kuruştur

# Milliyet

Başmuharriri Siirt meb'usü MAHMUT

4 ncü. Sene No 1274

Abone ve ilan ücretleri
Gazetemizde çikan yazıların hukuku mahfuzdur

Abone şartları

| | Türkiye | Hariç |
|---|---|---|
| 3 Aylıgı | 400 ku. | 8 ku. |
| 6 « | 750 « | 14 « |
| 12 « | 1400. « | 2700 « |

İlan tarifesi

| | |
|---|---|
| Önci Sahifede San'timi | 25 ku |
| Sonci « « | 50 |
| 4ncü « « | 80 |
| 2nci « « | 200 |

Nushası 5 Kuruştur

# Türk milleti bugün kurtuluşunun bayramını yapıyor

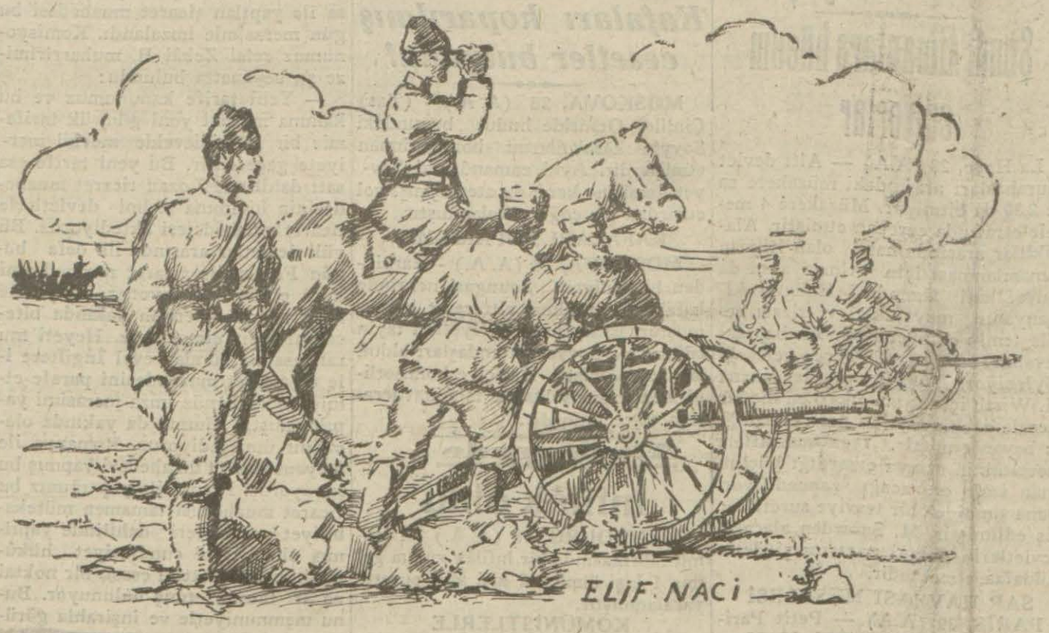


## Zafer ve Tayyare bayramımız

### Bugün Türk milleti Gazi Mustafa Kemalin kendisine hediye ettiği vatan toprağı üzerinde müebbet kurtuluşunun gururunu tes'it edecektir

30 Ağustos. . . Bugün büyük Türk zaferini, bize o zaferi veren büyük Gazi'nin yedi sene evel düşmanı darma dağın ettiği meydan muharebesinin yıl dönümünü tes'it ediyoruz. Türk milleti bu zaferi her yıl yüreğinin bütün ateşile yadedecektir.

Biz tarihin en baş döndürücü cereyanları içinde büyümüş, yaşamış bir nesiliz. Vatan toprağının düşman ayakları altında çiğnendiğini gördük. Fakat bu felâket bize kendi kurtuluşumuzu gene kendimizden geleceği hakikatini öğretti. Esarete sürüklenen büyük bir milletin elbette hayat menbaları kurumuş değildi. Senelerce süren muharebelerden sonra bile Türk milletinin kendini kurtarmak için daha pek büyük harikalar vücude getireceğini keşfetmek yalnız büyük Gazi'ye nasip olan bir deha eseri olmuştur.

Gazi milletin bu tükenmez kabiliyetini her kesten evel keşfetti.

Hem de hiç bir dakika şüphe ve tereddüt geçirmeden, bütün millete yeniden azmü kuvvet veren hep Gazi'nin o en müşkül zamanlarda bile sarsılmayan imanı olmuştur.

30 Ağustos 929 günü düşman darma dağnık olmuş, Türk ordusu zaferi kazanmıştır. Büyük Gazi 26 Ağustos 922 de taarruz emrini vermişti.

Beş gün zarfında düşmanın en mükemmel vesaite malik, kuvvetli bir istilâ ordusunu böyle beş gün zarfında imha etmek bütün dünyayı hayrete düşürmüştür.

Bütün Türk nesilleri 30 Ağustosu her sene tes'it edeceklerdir.

Bu büyük gün her sene tes'it edilirken Tayyare bayramı da yapılmaktadır.

Vatanın suyuna, toprağına olduğu gibi havasına da hakim olan Türk milleti tayyareciliğe azamî ehemmiyeti vermektedir. İşte 30 Ağustos zaferini tes'it ederken Tayyare bayramını da hep o vatanî sevinçle tes'it ediyoriz.

## Bayram nasıl geçecek?

### Bu sabah Taksimde büyük bir resmi geçit yapılacak; yeni Istanbul tayyarelerinin adı konacaktır

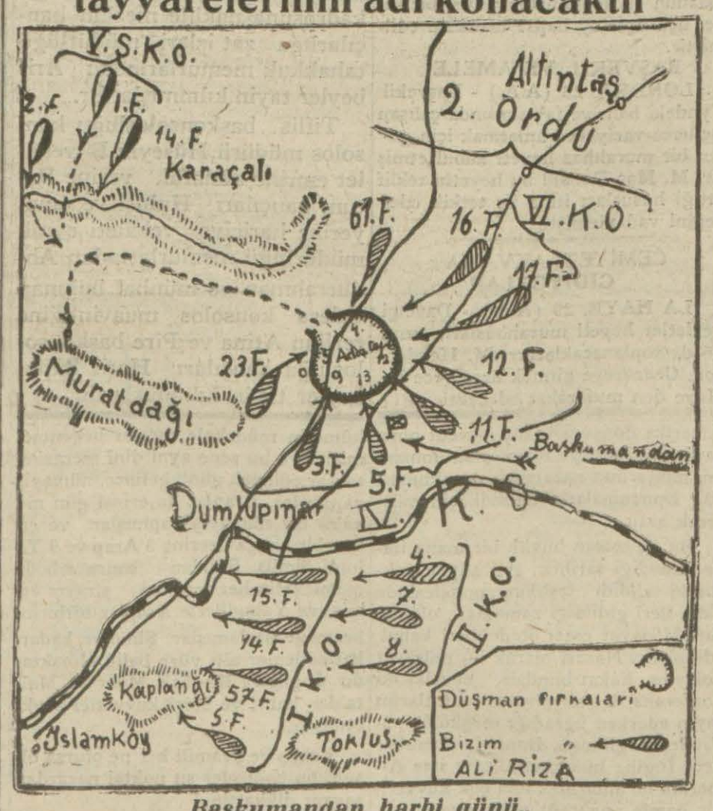


*Başkumandan harbi günü..*

Bugün zafer ve tayyare bayramının tes'idi pek parlak olacaktır. Bu sabah bilhassa büyük bir geçit resmi yapılacaktır. Saat 11 de Taksim meydanında yapılacak resmi geçitle baş lanacaktır. Talimhane meydanında sırasile kıtaatı askeriye ve mektepler cemiyetler toplanacaklardır. Merasim Kolordu kumandanı tarafından yapılacak teftişle başlıyacaktır.

Bundan sonra ordunun en genç za biti tarafından baş kumandan muharebesinin tarihcesi yapılacaktır. Bundan sonra Şükrü Naili paşa bir nutuk irat edecektir.

Ve bundan sonra resmi geçit başlıyacaktır. Alay Şişane, Karaköy köprüsü, Sultanahmet tarikile Bayazıta kadar gelecek ve merasime burada nihayet verilecektir. Bu esnada tayyarelerimiz İstanbul âfakında uçarak halkın sevincine iştirak edecekler ve Tayyare cemiyetinin hazırladıkları tebrik kartlarını atacaklardır.

Tayyare cemiyeti bu merasime bir

- Devamı 4 inci sahifede -

## Terfi listesi

### Dün üçüncü kolorduya tebliğ edildi

*Terfi listesinde kimler var, gönderilen listeyi neşrediyoruz*

Her sene olduğu gibi bu sene de 1 Ağustos Zafer bayramında 3 üncü kolordudan terfi eden Erkân ve ümerayı askeriye ile zabitanın terfi listelerinden bir kısmı dün tebliğ edilmiştir.

Bu listenin dün tebliğ edilen kısmını aynen dercediyoruz:

Birinci Mülâzimlığa terfi edenler: Hilmi, Cavit, Hakkı, Nedim, Haydar, Tevfik, Halit, Burhan, Nureddin, Rüştü, Halit, İhsan, Tahsin, İrfan, İlhami, Ali Rıza Nureddin, Ulvî, Kemal, İrfan Nazmı, Ferit, Şükrü, Nimet İhsan, Avni, Şevket, Sadi, Cavat, Muhiddin, Tevfik, Nazif Hulki, Sadettin, Haydar, İshak, Ahmet Kemalettin, Edip, Sami, Ahmet, Mahmut Şevket, Refik Remzi B.ler.

Yüzbaşılığa terfi edenler:

Hakkı, Emin, Şükrü Remzi Rıza, Muzaffer, Ali, İlhamı, Mazhar, Tahsin, Recep, Osman Nuri, Hüseyin, Talât, Sami, Nuri, Hacı Ahmet, Mehmet, Zihni, Arif, Halit, İhsan, Niyazi, Hakkı Kâdir, Şefik, Sami, Rıfat, Arif Zeki Cemal, İsmail, Cemal, Nuri, Mehmet, B.ler.

Kemal, İzzet, İhsan, Hulki, Neşet Hasan, Mustafa, Ferit, Mumtaz, Fikri, Kemaleddin, Fuat, Ziya, Sıdık, Arif, Necati, Ekrem, Zühtü Fahri, Hamit, Fuat, Rıza, Şefik Abdülhamit, Muharrem, Hikmet B.ler.

Binbaşılığa terfi edenler.

Sadri, Ragıp, İsmail Hakkı, Ali, Asım, Ali, Şevki, Hayrettin, Hasan, Velî, Bahri, Rıfkı, Recep, Kâzım, Mehmet, Faik, Fehmi, Necmi, Osman Nuri Abdullah, Faik, Cevdet, Şahap, İbrahim Hakkı, Rıdvan, Ali Saim, Ad nan, Fuat, Nazmi.

Kaymakamlığa terfi edenler:

Rıza, Osman Nuri, Mustafa Sabri Ali, Şevki, Hayreddin, Ömer Emin Ekrem, Asım, Zühtü, Ahmet Mıthat Muhiddin, Hasan Fehmi Hüseyin Sabri, Cemil, Avni, Arif, Pertev, Fehmi Tevfik, Vedat,

Miralaylığa terfi edenler:

Nuri, Hüseyin, Hakkı, Savfet, Hüsnü, B.ler.

Paşalığa terfi edenler:

Suvari müfettişi Miralay Mehmet Ali ve Ziya Beyler de paşa olmuşlardır.

## Kehanet doğru değil

### Fatin bey kışın sert ve ya hafif olacağı tahmin edilemez diyor

Tabiiyat muallimlerimizden birinin bu sene kışın şiddetli olacağı hakkındaki kehanetine karşı Rasathane müdürü Fatin B. atideki beyanatta bulunmuştur:

— Kışın sert ve ya hafif geçeceği evvelden tahmin edilemez. Bu husus ilmen kabil değildir. Avrupada da bazı kimseler bu yolda tahminlerde bulunurlar.

Fakat orada halk bu sözlere pek aldırmaz. Bizde böyle bir şey çıktı mı halk telâş ediyor. Bana yüzlerle kişi telefonla malûmat soruyor. Kışın nasıl olacağını kestirmek kabil değildir.

## Gazi Hz.

Gazi Hazretleri evelki gün Yalovaya giderek geceyi orada geçirmişlerdi. Reisicumhur Hz.ni hamil yat dün akşam Yalovadan hareketle gece saat 21 raddelerinde Büyükada önlerine vasıl olmuştur.

O sırada Yatklüpte Hilâliahmer balosu verilmekte idi. Klüp namına Şükrü Naili Paşa ve diğer bir zat Gazi hazretlerini baloya davet etmişlerdir. Gazi Hz. bu daveti kabul ederek gece saat 11 de baloyu şereflendirmişlerdir. Müşarünileyh, iskeleye çıkmışlar ve halkın tezahüratı arasında araba ile Klüp binasını teşrif buyurmuşlardır. Maliye vekili Saraçoğlu Şükrü Bey ve diğer zevat Gazi Hz. nin refakatlerinde bulunmakta idiler.

Gazi Hz. gece yarılarından sonra geç vakte kadar baloda kalmışlardır.

## Azamî tarife

### Bizimle ticaret muahedesi akdetmemiş olan devletlere ne nispet üzerinde tatbik olunuyor?

Lozan muahedesi mucibince muhtelif hükûmetlerle hükûmetimiz beynindeki ticaret muahedelerinin müddeti evvelki gün bittiğinden dün sabahtan itibaren bizimle ticaret muahedesi akdetmemis olan devletlerin müvaredatına azami tarifenin tatbikine başlanmıştır. Hükûmetimizle şimdiye kadar yeni muahede aktetmiş olanlar bazı noktalarda diğerlerine nazaran istifade etmektedirler.

Azamî tarifede 5 misli resme mukabil 8 misli, 8 misle mukabil 14 misli ve 9 misle mukabil 15 misli resim alınmaktadır.

Bu devletlerin başında Fransa bulunmaktadır. Yeni gümrük tarifesinin 1 Teşrinievelde tatbikine kadar bu suretle hareket edilecektir.

**GÜMRÜK ERKANINDA TEBEDDÜLLER**

Gümrükler idaresinin Barem maaş cetveli ve yapılan yeni tayin ve tebeddüller dün tebliğ edilmiştir.

Yeni kadroya nazaran İstanbul baş müdiri İsmail Hakkı B. tarife müdiryetine, tarife müdiri Raif bey baş müfettişliğe ve müfettişlerden Seyfeddin bey de İstanbul baş müdürlüğüne tayin olunmuşlardır.

Mezun bulunan baş müfettiş tekaüde sevkedilmiştir.

Haydarpaşa baş müdürlüğü de merkez müdürlüğüne tahvil edilecektir.

## Bugünkü yarışlar

### Karacabey harasının muvaffakiyeti anlaşılıyor

Memleketimizde at neslini ıslah etmek, güzel hayvan yetiştirmek için

hükûmetimiz tarafından azamî alâka ve fedakârlık gösterildiği gibi halkımızın da bu maksatla yapılan yarışlara rağbeti seneden seneye artıyor.

Bu sene Veliefendide yapılan yarışların bugün sonuncusu yapılacaktır. Son haftalarda yarışları seyretmek için toplananların miktarı halkımızın rağbetine parlak bir delil oluyordu.

Bu yarışlarda en ziyade iftiharla gördüğümüz şey Karaca b. harasının yetiştirdiği taylardır. Haranın, hayvan neslini ıslah etmek için sarfettiği gayret çok iyi neticeler veriyor. Bu günkü yarışlarda da bu güzel tayları göreceğiz. Yarışlardan sonra tayların bugün de satışına devam edilecektir.

## Alay köşkünde

Aylardan beri dedi kodusu devam eden Güzel san'atlar birliği edebiyat şubeşinin yeni idare heyeti dün intihap olunacaktı.

Filvaki dün öğleden sonra birlik salonuna edebiyat şubesi âzasından bazıları gelmeğe başlamıştır. Fakat saat iki buçuğa kadar beklendiği hal de ancak 20-25 kişi gelmiştir.

Neticede ekseriyet olmadığı anlaşıldığı cihetle intihap gelecek Perşem beye bırakılmıştır.

*Gayri mübadiller içtima halinde*

## Gürültü ile açıldı, tokatla kapandı!

### Gayri mübadiller kongresinin dünkü hâli!

### Büyük gürültüler, uzun dedi kodular arasında Suphi Nuri bey bir zatı tokatladı ve bir hanımdan da tokat yedi!

### Selâmi İzzet Bey niçin ve nasıl celse haricinde bırakıldı?

Gayri mübadiller cemiyetinin senelik kongresi dün Türkocağında toplandı. Dünkü müzakere çok hararetli ve gürültülü oldu. Daha celse açılır açılmaz herkeste bir asabiyet alaimi görülüyordu. Filhakıka dakikalar geçtikçe fırtına büyüdü ve nihayet tokata kadar vardı.

**KONGRE AÇILIRKEN**

Kongreyi cemiyet reisi ve İstanbul meb'usu Hüseyin bey açtı. Geçen defa ekseriyet olmadığı için kongrenin toplanamadığını ve binaenaleyh bu sefer her kaç kişi olsa da kongrenin açılabileceğini söyledi ve bununla beraber içtimada nısabı ekseriyet hasıl olduğu için davete icabet ettiklerinden dolayı azaya teşekkür etti. Kongre açıldıktan sonra riyasete Celâl Nuri ve kâtipliklere de Muhsin Sait ve Muzaffer beyler intihap edildiler. Celâl Nuri bey riyaset mevkiine geçti. Muhtelit mübadele komisyonu heyeti murahhasası reisi Tevfik Kâmil beyin de içtimaa iştirak etmesinden dolayı kendisine kongre namına teşekkür etti.

**ARZI TAZİMAT**

Bundan sonra hükûmeti Cumhuri-

*Selâmi İzzet bey — Celâl Nuri bey*

yenin her hususta gayri mübadillere yardım etmekte olduğuna işaret ederek Reisicumhur Haz.lerine, B. M. M. Reisi Kâzim paşa Hz.lerine, Baş vekil İsmet paşa Hz.lerine, Hariciye vekili Tevfik Rüştü ve Maliye vekili Saraçoğlu Şükrü beylere, ve Hakkı Şinasi paşa vesatetile Halk fırkasına bir heyet izamile arzı tazimat edilmesini teklif etti. Bu teklif müttefikan

- Devamı 4 inci sahifede -

## Bizi tanımak için..

### Kadınlarımızı şayanı hayret derecede yüksek buluyor ve diyor ki

Şehrimize gelen Amerikalı Muharrir ve muallim Mis Marin Angeline Havlett dün Türk ocağını ziyaret etmiştir.

Şarkı karip kadınlığı hakkında tetkikatta bulunan Amerikalı Mis Marin Angeline Havlett Ocakta münever hanımlarımızla iki saat kadar görüşmüş ve ekserisinin İngilizce konuşmalarını çok takdir etmiştir.

Amerikalı Mis Türk kadın Cemiyetleri, teşkilâtı, Türk kadının terakki sahasında sür'atli seyri hakkında verilen izahatı hayretle dinlemiş ve not almıştır.

Bu esnada bir muharririmiz de Mis Marin Angeline Havlett ile konuşmuştur.

Mis, diyor ki:

"— Şarkı karip kadınlığını tetkik için Amerikadan çıktım. İtalya, Arnavutluk ve Yunanistana gitim. Buraya geldim. Buradan da Bulgaristana, Macaristana, Yugoslavya, Çekoslovakya ya gideceğim.

İtalyanın bu günkü vaziyetinde İtalyan kadınlığının mühim mevkii vardır.

Arnavutlukta kadın hayatı yeni başlıyor. Faal bir mevkii yoktur.

Türk kadınlığını ise hayatta mevki almış ve faal buldum. İşittim ki, Türk kadınlığı gelecek seneden itibaren belediye intihabatına da iştirak edecektir.

Yunanistanda da gelecek sene kadınlara belediye intihabatı hakkı verileceğini söylediler."

Amerikalı Mis, Ocaktan ayrılırken çok memnun kaldığını söylemiş ve teşekkür etmiştir.

Bugün Bulgaristana gidecektir.

## "Milliyet,, in anketi

### Cevapların bir kısmı sıralandı Yakında neşre başlıyoruz..

Anket mevzuu mabduttur.

**Harf ve dil inkilâbının yıl dönümü vesilesi ile bir anket açmış olduğumuz malûmdur. Bu ankete şimdiye kadar gelen cevaplar bu işi üstüne almış olan yazı arkadaşlarımızdan İbrahim Necmi B. tarafından sıraya konulmuştur. Bunları kısım kısım yakında neşre başlıyacağız.**

**Gelen cevaplar arasında anketin mevzuunu geçen bazı mütalâalara rasgeliyoruz. Meselâ yeni harflerle köylerde halkı tedris meselesinden bahseden bir mektup aldık. Bu meseleden ve o mektuptaki mütalâalardan ayrıca bahsetmek isteriz. Yalnız anketimiz yeni yazı ile okuyup yazmada güçlük veren noktalar var mıdır, bunu araştırmağa ve o gibi güçlükler varsa halli çarelerini tetkik için açılmış olduğundan cevapların bu esas etrafında verilmesini rica ederiz.**

BEYNELMİLEL AHLÂK

Fertler arasında, karşılıklı münasebetleri tanzim ve idare eden bir ahlâk olduğu gibi, milletler arasında da azçok nazarı itibara alınması lâzımgelen beynelmilel bir ahlâk var mıdır? Lahey konferansının malûm şekilde devam eden müzakereleri dolayısile son zamanlarda bu sual etrafında hayli münakaşalar yapılmıştır. Hiç bir cemiyetin, manevî ve vicdanî kayıtlara tabi olmaksızın inkişaf edemeyeceğini beyanda sosyologlar müttefiktirler. İctimaî rabıtaların gittikçe arttığı bir devirde yalnız kanun kuvvetiyle cemiyetin ahengini temin edemez. Hatta kanunlar bile en büyük otoritelerini yalnız polis ve mahkeme kuvvetlerinden değil, vatandaşlarının vicdanî mülahazalarından alırlar. Millî hayatta ahenk ve intizamın devamı için her faaliyet sahasına has ahlâk kayıtlarının samimiyetle cari olması icap eder. Bilhassa vatandaşlık vazifelerine taalluk eden ve siyasî ahlâk denilen kısmın, cemiyetin selâmeti namına, tamamen mevkii tatbik ve itibarda bulunması lâzımgelir.

Ahlâksız bir cemiyet hayatı tasavvur edilmiyeceğine göre milletlerin manevî şahsiyetlerinin teşkil ettiği devletler cemiyetinde de ahlâk mefhumunun vucudu tabii bir zaruretin eseridir. Hak ve vazife mevzuu olan bir şahsiyet binnetice ahlâk mevzuunu da teşkil eder. Milletlerin hükûmî ve manevî şahsiyetlerinin bütün dünyaca kabul edilen bir takım hak ve vazifeleri vardır. Tıpkı fertler için olduğu gibi... Yalnız şu farkla ki millî hayatta fertlerin hak ve vazifelerinin hüsnü suretle ceryanına nazaret eden, ve umum milletin kefaleti altında bulunan kuvvet ve müesseseler olmadığı halde, beynelmilel hayatta bu nevi organlar henüz mevcut değildir ve Cemiyeti Akvam, Lahey Adalet Divanı gibi mevcut olanlar da henüz noksan ve teyit kuvvetinden mahrumdur.

Onun için Devletler Cemiyetinde ahlâkî düşüncelerin, bu noksanı telafi edecek surette inkişafı daha ziyade ehemmiyeti haizdir.

Hangi hayat ve faaliyet sahasında olursa olsun, ahlâkın en ziyade kendiyle çarpışmağa mecbur olduğu nokta egoizmdir. Hotbinlik insanlarını daima görüş sahasını tahdit eder. Bu günkü küçük bir menfaat için yarın ve umumun büyük menfaatlarını ayak altına almağa sevkeyler. Cemiyet hayatı için de hotbinlikten daha yıkıcı ve korkunç bir düşman yoktur. Çünkü bir cemiyet ancak azasının karşılıklı fedakârlıkları ile terakki ve inkişaf edebilir. Asrın umdesi, herhangi bir mabut için değil, cemiyet için nefsî feragati icap etmektedir. Tabii bu feragat hiç bir zaman şahsiyetin atıl ve miskin kalmasını temin etmez. Atalet ve meskenet te, cemiyet için büyük bir yük teşkil etmektedir. Bu hususiyetle bir nevi hotbinliktir. Ford'lar, Carnegie'ler, Rokfeller'ler gibi milyarlar kazanarak, ilim, hayır ve sanat müesseselerine milyonlar bırakan insanlardır ki, Feragat ve tesanudün yeni şeklini temsil ederler.

Millî hayatta tatbik şekil ne olursa olsun hotbinlik umumca takbih edilmesi bir hareket telâkki edilmektedir. Kimse hotbin olduğunu alenen beyan etmek istemez. Halbuki beynelmilel hayatta böyle bir telâkki ancak hasıl olmağa başlamıştır. (Mukaddes hotbinlik) şimdiye kadar bir çok milletler için beynelmilel siyasetin alfabesi sayılmakta idi. Bilhassa iktisadî sahada her millet münhasıran kendi menfaatini düşünmektedir. Fakat hotbinane hareketlerin sebebiyet verdiği umumî şer olduğunu ve olacağını da hayat ve tecrübe her gün ispat etmektedir. Fertler gibi, milletleri de yalnız kuru lâflarla yola getirmek hayli müşkül olduğu için tarih ve tecrübeden alınan dersler, hiç şüphesiz beynelmilel ahlâkın inkişafına çok hizmet edecektir. Hangi sahada olursa olsun aşkın da en büyük ve sağlam istinatgâhı akıl ve şuurdur. Terbiye, akıl ve insanlık şuuru inkişaf ettikçe beynelmilel ahlâkın da kuvvet bulacağı şüphesizdir. Şimdilik beynelmilel bir ahlâk mefhumunun milletlerce kabul ve tasdik edilmiş olması bile bir kazanç sayılabilir.

**ZEKİ MESUT**

**İSMET Pş.**

Dün İsmet paşa Hazretleri davetli bulundukları Kadıköyünde Alâeddin paşanın kerimesinin düğününe teşrif buyurarak geceyi orada geçirmişlerdir.

**MALİYE VEKİLİ**

Yalovada bulunmakta olan Maliye Vekili Saraçoğlu Şükrü Bey avdet ettiği takdirde bugün İzmire hareket edecektir.

**ATİNA SEFİRİ**

Atina sefiri Enis Bey bugün Ankaradan şehrimize gelecektir.

**TAPU İDARESİNDE YENİ MEMURİYETLER**

Tapu idaresinde haber aldığımıza göre Hazirandan itibaren 929 senesi kadrosu tatbik edilmektedir. Yalnız kadro kanunu mucibince ihdas edilecek memuriyetlere bir Eylülden itibaren yeni memurlar tayin edileceğindan bu kabil memurlar tayin edilmektedir. Tapuda yeni ihdas edilen müşavirlikler kalemidir. Kadrosu bir Müşaviriyiz ve 5 memurdan ibarettir.

## Osmanlı tarihinde kadın parmağı!

Milliyetin tarihi tefrikası : 10

# Harem ile Babıâli arasında..

## Nakşidilin en ziyade itimat ettiği bir adam vardı..

Babıalî bu sırada Sırpların üzerine sevkedilmek üzere Edirnede bir ordu hazırlayordu. Bu ordunun bir kısmı ( Nizamı cedit) askerlerinden olacaktı. Karaman valisi Kadı paşa yirmi beş yaşından yukarı olan gençlerden mürekkep bir nizamı cedit alayı teşkil etmeğe memur ediliyordu. Bu kuvvet te Edirneye sevkedilecekti. Kadı paşa istenen askeri topladı. Bunlar Edirneye sevkedilmek üzere Istanbula getirildi. Lâkin Edirneye gönderilecek yerde uzun müddet Istanbulda bırakıldı. Nizamı cedit kıt'atı Istanbulda halka gösteriliyor, yeni teşkilâtın intizamı hakkında fikir verilmek isteniyordu.

Bunu gören yeniçeriler artık daha fazla beklemeğe lüzum görmediler. Yeniçeriler bu hal karşısında evvela şaşırmışlardı. Lâkin sonradan kendilerine geldiler. Kadı paşanın askerleri Istanbulda beklerken Edirnedeki yeniçeriler de gelecek kuvvetlere karşı mukavemete hazırlandılar. Nihayet nizamı cedit askerleri Edirneye yollandı, fakat bu sefer şehrin kapılarını kapalı buldular. Yeniçeriler kimseyi içeri almıyorlardı. İki taraf arasında muharebe oldu. Kadı paşa çekildi. Bunun neticesi olarak yeniçeri ağası, sadradzam oldu.

Yeniçeri ağası sadrazam olunca ilk iş ıslahât ve teceddüd taraftarlarının öteye beriye sürülmesi oldu. Nizamı cedit askerleri de Anadoluya iade edildi.

NAPOLEONUN MEMURU

İşte bu birbirini takip eden müşkülâtın verdiği mecburiyet le hariçten bir yardım aranırken Nopoleona müracaat edilmişti. Napoleonun gönderdiği memur, 1806 senesi Kânunuevvelinin 22 inci günü Istanbula gedli. Napoleona gönderilmiş olan mektubun hüsnü tesir hasıl ettiği daha evel anlaşılınca IstanbuldanFransa hariciye nazırı Talleyrand'a Sadrazam tarafından bir mektup gönderilmişti. Bunda Napoleon hakkında " Fransa padişahı" gibi tabirler kullanılarak kendisi muvffakiyetlerinden dolayı tebrik ve tebcil ediliyordu. Bundan sonra da muvaffak olması temenni ediliyordu. Bu mektupta ilâveten iki devlet arasında daha kuvvetli dostluk tesisinden de bahsediliyordu.

Istanbuldaki Fransız maslahatgüzarı Ruffin sadrazamın bu mektubunu yollarken kendisi de hariciye nazırına yazdığı mektupta sadrazamın rica ettiğini Osmanlı imparatorluğunu kurtarmak için imparatorun yardımını istediğini yazıyordu.

MÜDAFAASIZ PAYITAHT

Bu gösteriyor ki edilecek kuvvetli bir yardımın pek büyük tesiri olacaktı. Çünkü imparatorluğun dahilinde devletin nüfuzu kalmamış, her tarafta isyan ve iğtişaş baş göstermişti. Hele payıtaht olan Istanbul , kuruldu kurulalı Selim devrindeki kadar müdafaa tertibat ve vesaitinden mahrum kalmamıştı. Hariçten gelecek bir düşman hiç mukavemete tesadüf etmeksizin payıtahta girebilirdi. Belki cür'etkâr bir eşkiya çetesi bile bir baskın yaparak Osmanlı paytahtını ele geçirebilirdi. Bil hassa böyle bir çete Rusya taraf ndan gönderilmiş olsa daha çabuk muvaffak olurdu.

Napoleonun adamı Istanbula gelince her şeyi anlamağa çalıştı. Daha geldiğinin ilk günlerinde şunu anladı ki Aimenin saraydaki nüfuzu kuvvetlidir. Haremle babıalî arasında vasıta olmak üzere Aime nin bir memuru mahsusu vardır. Bu adam da Fransaya karşı son derece dosttur. Napoleonun memuru Roux bunları ilk günlerde öğrendi. Roux Istanbula geleli on gün olmamıştı ki Selim Fransa ve Napoleon hakkında ki tevecciühünü göstermek için bir ferman çıkarttı. Bunda Napoleonun ismi imparator ve padişah sıfatlarile zikrediliyordu.

RUSYA KIZDI

Rusya çarı Fransada kendini imparator ilân eden Napoleonu böyle bir sıfatla tanımıyor, Napoleonu imparator olarak tastik etmiyordu. Selim bu hususta Avrupanın bütün diğer hükûmetlerinden evel davranmıştı. Selim bu suretle Nopoleonun imparatorluğunu tastik edince Rus çarı buna kızdı. Istanbulda bulunan Moskof elçisi hemen sadrazama müracaat etti. Napoleonun imparator diye tastik edilmesinin Osmanlı devleti ile Rusya arasında pek vahim bir takım vakayia sebebiyyet vermesi ihtimalini, son derece tehtitkâr bir lisanla söyledi . Filhakika bu tehtit boş bir laftan ibaret değildi. Çünkü ötedenberi Istanbula göz dikmiş olan Rusya burasını ele geçirmek için zaten behane arıyordu.

Roux, aynı senenin şubatının 14 üncü günü Istanbuldan ayrıldı . Istanbulda Napoleona karşı dostluk beslendiğine kanaat getirmişti. Vaziyetin müşkül olduğunu anlayarak gidiyordu.

Napoleon, Istanbuldan avdet eden Roux dan lâzım gelen malûmatı aldıktan sonra vaziyetin ciddiyetini derhal anladı. Vakıt kaybetmeden, en ziyade itimat ettiği bir adamını ceneral Sebastiani'yi İstanbula gönderdi.

Nakşidil ile Babıâli arasında mahremi esrar olan İbrahim Efendi tarafından da Talleyrand a bu sırada bir mektup gönderiliyordu. Sebastiani'nin İstanbula gelmesinden Parise giden bu mektup ile beraber Fransız maslahatgüzarı Ruffin de Talleyrand'a bir tahrirat yolluyordu.

Bitmedi

# HARİÇTEN ALDIĞIMIZ HABERLER

Filistinde

## Gene hücum!

### Yafada hükûmet dairesine hücum

KUDÜS,28 (A. A.) - Araplar Yafada hükûmet dairesine hücum etmişlerdir. Memurlar zırhlı otomobilleri harekete getirmişlerdir. Bir çok kimse ölmüş veya yaralanmıştır. Dürzülerden yardım gören 2000 Arap Kudüse yaklaşmaktadır.

Hayfa'da ve diğer bir çok yerlerde şiddetli arbedeler olmuştur. İngiliz bahriye piyade efradı karışıklık çıkaranların üzerine ateş açmıştır.

AMERİKA'DAKİ MÜSLÜMANLARIN TEŞEBBÜSÜ

Newyork, 29 (A. A.) - Filistindeki iğtişaşlar dolayısile Müslümanlar hissiyatlarını dün millî birlik erkânı "yeni Suriye fırkası,, ve genç Müslümanlar Cemiyeti vasıtasile izhar etmişler ve Filistinde hali hazırdaki şekli idareye karşı protesto ve Balfour beyannamesinin feshini talep etmişlerdir.

Bu mealde Papaya, M. Hoover'e, M. Macdonald'a ve Cemiyeti Akvam daki idarî vekâletle encümenine telgraflar çekilmiştir.

BEYRUT, 28 (A. A.) - Siyonistlerin takındığı tavra karşı protestoda bulunmak ve Suriye ahalisinin Arap lara muhabbetini göstermek üzre bu gün bütün mağaza ve dükkânlar kapanmıştır. Beyrut Müslümanları büyük bir nümayiş yapmağa hazırlanmaktadır.

İNGİLİZLERİN TEBLİĞİ

İngiltere müstemlekât nezareti tarafından 28 tarihile neşredilen tebliğde Filistindeki vaziyetin değişmediği bildiriliyor.

Kudüste, Yafada, Hayfada nispî bir sükûn vardır. Borhan harp gemisinin çıkardığı efrat tarafından asayiş iade edilmiştir. Tayyarelerden de bomba atılmıştır.

Hayfa, Remle ile Kudüs etrafındaki tepelerde toplanmış olan Arapların üzerine ateş açılmıştır. Gazzenin cenubunda Arapların kuvvetli surette toplanmış oldukları görülüyor. Fakat bunların mıkdarı tahmin edilememiş olduğu gibi bu taraflardan şimdiye kadar hiç bir hücum hareketi görülmemiştir.

28 gecesi Beyti alfa üzerine yapılan taarruzlar defedilmiştir.

Kudüs - Nazaret - Taberiya arasındaki telefon hatları kesilmiştir. Yeniden takviye kıtaatı yollanmıştır. Bundan başka 28 tarihile Kudüs ten de şöyle bir telgraf gelmiştir.

İNGİLİZ MATBUATININ FİKRİ

Filistinde cereyan eden kanlı vakayi hakkında İngiliz gazeteleri tarafından verilen malûmata göre bu hadise Londrada büyük bir dikkatle takip edilmektedir.

Dayli News bu hadisattan bahsederken diyor ki: "Bir birine zıt bir takım menafiin çarpıştığı Filistin gibi bir yerde İngiliz mandası iade edildi. Fransızlar Suriye isyanlarile meşgul bulunurken Filistin sakin kalmıştı. Şimdiye kadar orada asayişin muhafazası için az kuvvet bulunduruluyordu. Fakat oraya giden Yahudiler arazi satın almağa başlayınca yerliAraplar bundan kârediyor lardı. Belki de şimdiye kadar sükûnun muhafazası bundan ileri geliyordu. Fakat inkâr edilemez ki Araplar eskiden beri Yahudi muhacirlerinin Filistine yerleştirilmesine muhalif bulunuyorlardı. Asayiş iade edilir edilmez tetkikata girişilecektir.

SEBEP NE?..

Diğer taraftan Daily Chronicle gazetesi de Filistin vekayiinden bahsederken diyor ki:

"Bu iğtişaşların vehameti, bunun dinî bir rekabetten daha başka sebeplerden ileri geldiği anlaşılıyor. Hariçten vukubulan esrarengiz bir takım amillerin burada rol oynadığı tahmin ediliyor."

Parlamento azasından Kenworthy bu hususta sorulan bir suale cevap verirken demiştir ki:

— Filistinde takip edilen siyasetimiz zaifti. Araplar bundan istifade etmişlerdir. Filistin hakkında muhafazakâr hükûmet pek korkak hareket ediyordu."

Felemenkte

## Alacaklılar uyuştu

### Şimdi Almanlara hücum ediyorlar

La Haye, 28 (A.A) — Altı devlet murahasları arasındaki müzakere sa at 2,30 da bitmiştir. Müzakere 4 mesele etrafında cereyan etmiştir. Alacaklılar arasında hasıl olan itilâfın tamamlanması için Almanyanın da muvafakati lâzımdır. Halbuki Almanyanın muvafakati ve rizası henüz temin edilmemiştir. Bu baptaki cevabın saat 10 u 20 geçe geleceği söyleniyor. Meşgul eyaletler nazırı M. Wirth içtimadan çıkarken hiç bir mesele hakkında itilâf hasıl olmadığını beyan etmiştir. İşgal masrafları meselesinin ortaya çıkardığı güçlüklerin izale olunacağı zannediliyor. Daha şimdiden bir tesviye sureti derpiş edilmiştir. M. Snowden alacaklı devletlerin noktai nazarını şiddetle müdafaa etmektedir.

SAR HAVZASI MESELESİ

PARİS, 29 (A.A) — Petit Parisiyen yazıyor: M. Briand, M. Henderson'un Sar meselesinin tamamen bir Fransız - Alman meselesi olduğunu kabul etmesini temine muvaffak olmuştur. M. Henderson, Alman yanın sarih tekliflerde bulunmasını -ahalinin hukukuna tamamen riayet edilmek suretile- kabul etmiştir.

ALMANLARA TEKLİFAT

La Haye, 28 (A.A) — Altı davetçi devlet murahhasları saat 11 den 13 e kadar içtima etmişlerdir. Mezkûr murahhaslar, Alman heyetine kat'î bir itilâf elde edilmesi için ne gibi hususatı kabul etmesi zarurî olduğunu izah ve teşrih eylemişlerdir.

ÇEVRİLEN MANEVRALAR

La Haye, 28 (A.A) — Altı devlet murahhasları saat 15 te toplanmışlardır. Saat 18 de celse hâlâ devam etmekte idi. Alman murahhasları, Almanyanın 1 Eylûlden itibaren artık işgal masrafını tediye etmek niyetinde olmadığını beyan etmişlerdir. Devletler, Alman iddiasına karşı Versay muahedesinin askâmını ileri sürmüşlerdir. M. Briand, Snowden'in muzaheretile böyle bir iddianın şiddetle aleyhinde bulunmuş ve bu iddiayı konferansın neticelenmesini talik edebilecek bir son saat manevrası diye tavsif etmiştir. Mamafi, Almanlar alacaklı devletlerin mutalebatına karşı şiddetli bir mukavemet ibrazında devam etmektedirler. Alman murahhaslarının hattı hareketi dolayısile siyasî encümenin içtimaı talik edilmiştir.

İŞGAL MESARİFİ

La Haye, 28 (A.A) — Altı devlet murahhaslarının aktetmiş oldukları içtima, işgal masarifi hakkında bir netice istihsal edemeden saat 19,30 da bitmiştir. Müzakerata, bu akşam M. Snowden'in başlıca murahhaslara vereceği ziyafeten sonra, tekrar başlanılacaktır. M. Briand, M. Henderson, M. Hymans ve M. Streseman arasında vuku bulan bir mülâkattan sonra siyasî encümenin celsesi Perşembe günü öğle vaktine talik edilmiştir.

SNOWDEN'İ TAKDİR

LONDRA, 28 (A.A) — Muhafazakâr gazetelerden "EveningStandart" fırkalar arasındaki ayrılığın ortadan kalkmış ve bütün memleketin ayni dava etrafında toplanmış olmasını cesareti artıran bir hareket olmak üzre kaydetmektedir. Mezkûr gazete M. Snowden'in İngiltereye Avrupa meclislerinde işgal hakkı olan mevkii temin ettiğini de ilâve eylemektedir.

REN MESELESİ ETRAFINDA

LA HAYE, 29 (A.A.) - M. Briand ile M. Henderson saat 11 de M. Streseman'a mülâki olmuşlardır. Mumaileyh, hükûmetinin işgal masarifine ve sair malî cihetlere ait noktai nazarını bildirecektir. Öğle vakti, siyasî encümen toplanacaktır. Mezkûr encümen, M. Henderson'un Ren meselesi hakkındaki raporunu dinliyecektir.

Çinde

## Ruslara ateş!

### Kafaları koparılmış cesetler bulundu!

MOSKOVA, 28 (A. A.) - (Tas) Çinliler Otsuride hudut boyundaki Sovyet karakollarını bombardıman etmişlerdir. Ayni zamanda iki Sovyet gemisine karşı da ateş açmış, yolcularından bir çoğu yaralanmıştır.

KAFALARI KOPARILMIŞ

MOSKOVA, 28 (A. A.) - Harbinden bildiriliyor: Soungari nehrinde kafaları koparılmış altı ceset bulunmuştur. Ekserisinin hüviyetleri tayin edilmiş ve Sovyet vatandaşları oldukları anlaşılmıştır. Hariciye komiserliği, Alman konsolosunu tahkikat icrasına davet etmiştir.

Almanyade

## İnfilâk oldu

HAMBOURG, 28 (A. A.) - Dinamit fabrikasında bir infilâk vukua gelmiş 1 kişi ölmüş, 5 kişi ağır surette yaralanmıştır.

KOMÜNİSTLERLE ÇARPIŞTILAR

HAMBOURG, 28 (A. A.) - Komünistlerle milliyetperver sosyalistler çarpışmışlardır.

Sırbistanda

## Komünistler tutuldu

BELGRAD, 28 (A. A.) - Polis bir komünist teşkilâtı keşfetmiş ve Nesiç isminde birini tevkif etmiştir. Bu adamın ikametgâhında komünist risaleleri ve mühim miktarda malzeme bulunmuştur. Polis müdüriyetine Nesiç dördüncü kattan kendisini atarak ölmüştür. Ayni zamanda komünist hücreleri teşkili için ecnebî memleketlerde para alan 15 kişi daha tevkif olunmuştur.

Japonyada

## 200 kişi uykuda

TOKYO, 28 (A. A.) - Tokyoda 2 yüz kişi uyku hastalığına tutulmuştur. Bunlardan sekizinin rahatsızlığı tehlikelidir. Her gün yirmiye yakın yeni musap kaydedilmektedir.

ZEPLİN AMERİKA'DA

NEWYORK, 29 (A. A.) - Zeplin dün akşam "Detriot,, e vasıl olmuş ve iş mahallesinin üstünden uçmuştur.

TRENE HÜCUM EDEN EŞKİYA

LA HAYE, 28 (A.A.) - Vintimille-Paris treni ansızın Mâcon mıntakasında durmuş ve iki şahis tren şefine hücum ederek elini kolunu bağlamışlardır. Mezkûr şahıslar, kaçmışlardır. Tren şefi, Mâcona gelerek polisi keyfiyetten haberdar etmiştir.

HİNDİSTANDA SULAR TAŞTI

SİMLA, 29 (A.A.) - Attock tan bildirildiğine göre, son sağnaklar Endüs nehrinin seviyesini dokuz kadem daha yükseltmiştir. Bir çok köyler harap olmuştur. Telefat miktarı henüz malûm değildir. Attock a 15 mil mesafede kâin şimendifer istasyonu temamen su altında kalmıştır.

YUNANİSTANDA KOMÜNİSTLER

ATİNA, 29 (A.A.) - Halkı kargaşalık çıkarmağa teşvik cürmü ile maznun 10 komünisten yedisi bir sene, üçü üçer ay hapse mahkûm edilmiştir.

BAŞVEKİL VE AMELE

LONDRA, 28 (A.A.) - Başvekil Tyndeki bahriye fabrikasında çalışan işçilerin vaziyetini anlatmak için gelen bir murahhas heyeti kabul etmiştir. M. Mac Donald bu heyetin teklif ettiği hususları itina ile tetkik edeceğini vadeylemiştir.

CEMİYETİ AKVAMA GİDİYORLAR

LA HAYE, 29 (A.A.) - Davetçi devletler heyeti murahhasları, saat 16 da toplanacaklardır. M. Henderson, Cenevreye gitmek üzre gece La Haye den mufarakat edecektir.

## Son Haberler

# Ticaret muahedelerimiz

## Türk-Fransız ticaret muahedesi Ankara da merasimle imza edildi

ANKARA, 29 (Milliyet) — Fransa ile yapılan ticaret muahedesi bugün merasimle imzalandı. Komisyonumuz reisi Zekâi B. muharririmize şu beyanatta bulundu:

— Yeni tarife kanunumuz ve bu kanuna merbut yeni gümrük tarifemiz bir teşrinievelde mevkii meriyete geçecektir. Bu yeni tarife esasatı dahilinde Lozan ticaret muahedesinin hitamına mebni devletlerle ticaret muahedeleri aktediyoruz. Büyük devletler arasında ilk defa bugün Fransa ile ticaret muahedesini imza etmiş bulunuyoruz. İtalya ile başlıyan müzakeratın yakında biteceğini ümit etmekteyiz. Heyeti murahhasamız bundan evel İngiltere ile de ticaret muahedesini parafe etmiş ise de henüz imza merasimi yapılmamıştır. Bunun da yakında olacağını ümit ediyoruz. Romanya ile de yeni ticaret muahedesi yapmış bulunuyoruz. Fransa ile yaptığımız bu ticaret muahedesi tamamen mütekabiliyet prensipleri dahilinde yapılmış olmak gibi cumhuriyet hükûmetinin takip ettiği esaslı bir noktai nazarı tatmin etmiş bulunuyor. Bunu memnuniyetle ve inşirahla görüyoruz muahedede gördüğümüz ticareti hariciyemiz noktai nazardan ehemmiyetle telâkki ettiğ bir nokta da şimdiye kadar İsta müvaridatından Fransada alınan trepo resmi munzammı namı altı ki resmin ilgasıdır. Bu muamele zi komşu memleketlerin ticaret de çok mutazarrır ediyordu. Fr hükûmeti bu muahede ile bu meleyi ortadan kaldırmış olm Türkiye hakkında haksınaslık termiştir. Muahedenin tarifeler teallik kısmı çok güzel tertip miştir. Fransızlar kendilerini dar eden ihracat eşyası hakk bir liste kabul ettirmiştir. Bunla hassa afyon, tiftik, yumurta, pamuk üzüm, incir, fındık arpa sulye, nohut, palamut valeks de ğırsak, miyankökü, halılarımız maş üzerine işlemelerimiz ve buna mümasil diğer bazıları hak da Fransız asgarî tarifesi ve ba lemler için bu tarifenin dunum zilâtı havi resimler tespit olun tur. Bundan maada bütün eşy Fransada asgarî tarifeye tabi olu tır.

## Müessef bir tayyare kazası

İZMİR, 29 (A.A.) - Bugün şehrimizde müessif bir kaza olmuştur. Seydi köy afakında bir tecrübe uçuşu yapan tayyareci Binbaşı Resmî, yüzbaşı Fehmi beyler ansızın sukut ederek şehit düşmüşlerdir.

### Bir dolandırıcı yakalandı

ANKARA, 29— Burada mevcut işsiz ameleye iş bulacağı vadi ile bir çok biçareleri üçer, beşer lira dolandırarak epeyi mühim bir yekûn ele geçiren Tevfik isminde bir dolandırıcı tevkif edilmiştir.

### Hariciye tayinleri

ANKARA, 28 (A.A) — Moskova büyük elçiliği müsteşarı Ferruh bey, vekâlet emrine alınarak yerine Köstence konsolosu Agâh ve Köstence birinci sınıf konsolosluğuna Moskova büyük elçiliği konsolosluk işleri müdürü Ragıp onun yerine birinci daire umum müdürlüğü birinci şube mümeyyizi Sami za de Süreyya ve Moskova büyük elçiliği üçüncü kâtibi Hasan Cevat bey vekâlet emrine alınarak Odesa konsolos muavini Selim Rauf Erivan konsolosu Fuat bey vekâlet emrine alınarak yerine siyasî müşavirlik başkâtibi Halil Ali, Leninkan ikinci sınıf konsolosu Sabri bey vekâlet emrine alınarak ve tahsisatı Triyeste muavini konsolosluğuna naklledilerek mezkûr konsolosluğa terfian Tiflis kançıları İzzet Medenî ve Sofya muavin konsolosluğa Triyeste muavin konsolosu NüzhetHaşim ve münhal kalan Tiflis kançılarlığı muhassesatının Moskova büyük elçiliği konsolosluk işleri müdürlüğü kadrosuna naklile mezkûr kançılarlığa zat işleri müdürlüğü tahakkuk memurlarından Arif beyler tayin kılınmışlardır.

Tiflis başkonsolosluğu konsolos müdürü Hüseyin B. vekâlet emrine alınarak yerine Batum kançıları Hulusi ve onun yerine hariciye vekâleti evrak müdürlüğü memurlarından Abdurrahman ve münhal bulunan Odesa konsolos muavinliğine terfian Atina ve Pire başkonsolosluğu kançıları Hatif Suphi beyler tayin kılınmışlardır.

## Filistinde neler oluyor

LONDRA, 29 (A. A.) - Müstemlekât nezaretinin bir tebliğine nazaran Filistin vaziyetinde hemen hiç bir beddül yoktur. Hayfa civarında bir rar toplanan mühim bir Arap kuvvetinin taarruz teşebbüsü Barbarlar vazöründen karaya çıkarılan bir kuvvetin tarafından akim bırakılmıştır. reze tarafından akim bırakılmıştır. yandan bilhassa müteessir olan bir lide bir istikşaf yapan askeri tayyareler tarafından Hayfa ile Remle arasında, bir de Kudüs civarındaki bir larda ehemmiyetli tecemmuat görülmüştür. Bunların üzerine bombalar atılmıştır. Gazenin cenubu şarkisinde vasi mikyasta tahaşşüdat vardır. u haber verildiğinden oraya da tayyareler gönderilmiştir. Maveraü'l-Ürdün a hududunun garbinde kâin beyt-ül-ceni mevkiine geceleyin hucum edenlerin raplar hudut muhafızları tarafından püskürtülmüştür. Kudüs ile Nablus, Hayfa ve Tiberias arasındaki telefon telleri tahrip edilmiştir. Maveraü'l-Ürdün riada şimdilik sükûn hükümfermadır.

## Italyan tayyaaecilîği

LONDRA, 29 (A. A.) - İtalyan Şnayder tayyare müsabakasında sistem iki tayyare ile iştirake hak vermişlerdir.

### Ankarada sulama işleri

ANKARA, 29 — Gazi çiftliği ile Ahi Mesut arasında, ehemmiyetli tezzemin olarak cereyan eden İstanbul boğazı deresinden tarlaları sulamak için istifade kararı verilmiş, suları yukarı çıkarmak için 110 metre tulünde bir tezzemin bir bent inşasına başlanmıştır.

### Dil encümeninin içtimaı

ANKARA, 29 — Dün Dil encümeni maarif vekilinin iştirakile toplanmıştır. Encümen İstanbuldaki müderris azasının da iştirakile yakında umumî bir seser aktine başlayacaktır.

Doktor
Celal Rasim
Bahriye hastanesi cildiye ve zühreviye mütehassısı
—Kadın: Erkek—
Cilt, frengi, belsoğukluğu ve idrar yolu hastalıklarına en emniyetli usuller ve en elverişli şartlarla tedavi eder.
Adres: Beyoğlu, Mis sokak No 11 telefon Beyoğlu 730 her gün saat 8-10 14-20

## Politika HAFTALIK İCMAL

Dün La Haye'den gelen haberler Young plânının tatbiki hakkında nihayet İngiltere ile diğer devletler arasında bir itilâf husule geldiğini bildirmektedir. Bu haberlere göre, Fransa, İtalya ve Belçika bir itilâfa varmak için istilzam eden fedakârlığı müştereken yapmaktadırlar.

Hatırlardadır ki La Haye konferansı üç hafta evel açıldığı zaman, İngilizler vaktile Spa konferansında kararlaştırılan nisbetlerin muhafazasını talep etmişlerdi. Spa nisbetlerile Young plânı arasında İngiltere'nin aleyhine olmak üzre 48 milyon altın mark kadar bir fark vardı. İngiliz maliye nazırı buna itiraz etti. Aradaki 48 milyonu istedi. Diğer devletler, Young plânının bir kül olduğunu, bunun, heyeti umumiyesini bozmadan hiç bir maddesini tadil etmek mümkün olmadığını söylediler. Sonra uzun bir pazarlık devresi başladı. Fransa ve İtalya evvelâ 12 milyon, sonra 24 ve geçen hafta 29 milyon verdiler. İçtima beynelmilel bir konferanstan ziyade sarrafların pazarlığına benzedi. Nihayet gelen haberlere göre, pazarlık 36 milyon markta karar kıldı. Bu neticeden anlaşıldığı üzre, İngiltere'de metalibatını 12 milyon kadar tenzil etmiştir.

Bu şerait altında Young plânının tatbiki müemmen demektir. Yani bu plân meşhur Dawes plânını istihlâf edecektir .

* * *

Konferanstaki malî mesele bu suretle bertaraf edildikten sonra siyasî mesele, yani Ren'in tahliyesi meselesi, efâkarı işgal etmektedir. Bu mesele hakkındaki İngiliz noktai nazarı kuvvetle ifade edilmiştir. La Haye'deki karar ne olursa olsun, İngilizler derhal Ren'i tahliye edeceklerdir. Fransız noktai nazarı da tahliyeyi tamirat meselesinin halline talik etmekte idi. Young plânının kabulü ile tamirat meselesi halledilmiş olduğundan tahliye için ortada bir mani kalmamış olması lâzımdır.

Yalnız Fransızlar bir kaç ay evel bir mürakabe komisyonundan bahsetmekte idiler. Versailles muahedesinin bu mıntakaya ait olan ahkâmının tatbikini temin ve teftiş için Ren'de bir komisyon bulunmasını istiyorlardı. Almanlar ise Cemiyeti Akvam murakabesinin kâfi olduğunu iddia etmekte idiler.

Murakabe komisyonu hakkındaki Fransız noktai nazarının bu dakikane merkezde olduğunu bilmiyoruz. Çünkü M. Briand tahliye meselesi her mevzu bahis oldukça, bunun tamirat işinin halline muallâk olduğunu söylemiş teferruata girmemiştir. Şurası muhakkaktır ki Fransa murakabe komisyonunda ısrar edecek olursa konferans yeniden bir çıkmaza girecektir. Çünkü bu husustaki Alman noktai nazarı pek katidir. Sonra İngilizler de daimî murakabe komisyonunu kabul etmektedirler. Her halde bu birkaç gün zarfında gelecek telgraf haberleri Ren'in tahliyesi hakkındaki vaziyetin ne merkezde olduğunu bize bildirecektir.

* * *

Snowden La Haye'de Fransa ve İtalya ile çekişmekte iken, Mac Donald da Londra'da Amerika ile anlaşmağa çalışmaktadır. Yeni mesai hükûmeti iktidar mevkiine geldikten sonra İngiliz haricî siyasetinin aldığı yeni istikameti bu iki hadise canlı bir şekilde göstermektedir.

İngiltere ile Amerika arasındaki başlıca, belki de yegâne ihtilâf denizde rakabettir. Mac Donald iktidar mevkiine gelir gelmez ilk meşgul olduğu mesele bu idi. O vakitten beri hemen daimî denilecek bir şekilde Amerikan'ın Londra sefiri Mr. Dawes ile müzakere ve temasta bulunuyordu. Geçen hafta gelen haberlere göre, vaziyet bir konferansın davetini icap ettirecek raddeye gelmiştir. Ancak bu konferansın, vaktile Washington muahedesini imzalıyan beş devlet — İngiltere, Amerika, Fransa, İtalya, Japonya — arasında mı, yoksa deniz silâhlarının tahdidi hakkında büsbütün ayrı noktai nazarları olan Fransa ve İtalya'nın istisnası ile Amerika, İngiltere ve Japonya arasında mı olacağı malûm değildir. Bu noktanın pek o kadar ehemmiyeti yoktur. Çünkü bahrî, tahdidî teslihat meselesi esas itibarile bir İngiliz — Amerikan meselesidir. Konferans bu iki devlet arasında da olsa kâfidir. Ancak bizzat Mac Donald'ın hafta arası neşrettiği tebliğden de henüz İngiliz ve Amerikan noktai nazarlarının telif edilebildiği anlaşılmıyor. Bu tebliğde şu esaslarda anlaşıldığı beyan ediliyor: (1) İngiltere ile Amerika arasında müsavat esasının kabulü. (2) İngiltere'nin ihtiyacı. Yani Amerika donanması hiç mevcut olmasa da İngiltere'ye lâzım olan donanma miktarının nazarı itibare alınması (3) Donanmaların tahdidi için müşterek arzu.

Bu üç esasın büyük bir mana ifade etmediği sarihtir. Hiç şüphe yoktur ki tahdidi teslihat meselesinde daha ileri gidildiği zamanlar olmuştur. Müsavat esası ötedenberi kabul edilmiştir. Nazarî olarak bu müsavat kolaydır. Fakat bundan evvelki iki konferans, bu müsavatın hudutlarını tayin ederken uğradığı müşkülât yüzünden dağılmıştı. Bununla beraber yeni İngiliz hükûmetinin bu işte Amerika ile anlaşmak için çok kuvvetli bir hamle yapacağı şüphesizdir.

* * *

Filistin'den gelen haberler bu memleketin büyük bir anarşi içinde olduğunu bildirmektedir. Araplarla Yahudiler birbirine geçmişler, birbirini katliam etmektedirler. Bu anarşiye müncer olan hadiseler dinî bir mahiyettedir. Bu hadiselerden bahseden telgraf haberleri hem noksan, hem de musevilere taraftardır. Anlaşıldığına göre, bu hadiselere müma-sil vakalar geçen sene de olmuş ve hükûmetin müdahalesile yatıştırılmıştı. Museviler geçen sene hadiseye hükûmetin müdahale tarzını beğenmemişler ve bu sene ayni dinî merasim tekrar edilmek günü gelince, nümayiş yapmışlar. Araplar da ertesi gün mukabil bir nümayiş yapmışlar ve çıkan bir kavga üzerine 3 Arap ve 9 Yahudi ölmüş. Bundan sonra arbede memleketin her tarafına sirayet etmiş, ve Yahudilerle Araplar birbirini kesmeğe başlamışlar. Şimdiye kadar katledilenler altı yüze baliğ olmaktadır. İngiltere Kudüs'e Mısır ve Malta'dan bahrî ve berrî kuvvetler sevketmiştir.

Esbap ve avamili her ne olursa olsun, bu hadiseler şu noktai nazardan şayanı dikkattir:

Filistin'de bir Yahudi yurdu tesisi için İngilizler tarafından takip edilen siyasetin hatalı olduğu bir defa daha kanlı bir surette anlaşılıyor. Harbı umumide İngiltere bir taraftan Araplara bir birlik vadederken, diğer taraftan Balfour'un ağzile Filistinde Yahudilere bir yurt veriliyordu. İngiltere harpten sonra bu yurdun tesisi için her yardımı yapmıştır. Fakat meselâ Türklerle meskûn bir Türkiye, Fransız'larla meskûn bir Fransa olduğu gibi kâmilen musevilerle meskûn bir Yahudistan teşkili mümkün değildir. Bir defa Filistin'de Araplar vardır. Bunlar razı değillerdir. Sonra Filistin kâmilen boş olsa orada bir musevî devleti teşkıl edecek Yahudileri toplamak müşküldür. Yahudiler nereye Filistine gitsinler? Dünyaya dağılmakla daha fehur ve daha müreffeh geçiniyorlar. Ortada yalnız bir şey var ki tarafı kalıyor ki maddi düşünce karşısında bu hissi feda etmiyecek Yahudi azdır. İki hafta evel Zurich'te musevi birliği demilen ve siyonist olmasın olmasın, bütün Yahudilerin teşkilâtı olan Cemiyetin senelik kongresi akdedilmişti. Bu kongrede Filistin ve Yahudi yurdu meselesi mevzu bahis oldu. Yurda taraftar olanlar bunun iyi bir ticaret işi olduğunu ispat dafaa ettiler. Ve Yahudi zenginlerini para ikrazına teşvik ettiler. Bu yurt meselesi etrafındaki müzakere, iki cihet noktai nazarından ne derece kâfi olup olmadığına inhisar etti. Tarihte hiç bir milletin, teşkil ettiği devletin tüccar gözüile gördüğü kaydedilmiş değildir. Zurich'teki müzakereyi takip edenler musevilerin bir devlet değil anonim şirket teşkil indemesi bu şirkete konacak paranın faizinden bahsettiklerine ihtimal verebilirlerdi. Kâr varsa yürür, kâr yoksa dağılır. Böyle devlet olur mu?

A. S

## Ekonomi

# Tesis kredisine muhtacız

Tesis, dünyanın çoğalma temposuna uymaktır. Mevcutla iktifa, dünyanın gerisinde kalmaktır.

Türk istihsal hayatı geri kalmak istemez, dünya temposuna uymak ister, ziraat ve sanayi tesislerile international istihsal yarışında çiğnenmemek ister.

Ziraatimizde yalnız işletme kredisi var. Mevcut çiftliğe ve tarlaya pulluk, tohum, hayvan almak için kısa vadeli kredi ancak bulunuyor. Halbuki bütün teşkilâtile modern çiftlik tesis etmek isteyen, uzun vadeli kredi bulamıyor.

Sanayiimizde hal başka değil. Orada da işletme için gündelik, aylık, nihayet üç aylık kredi ihtiyaçları ticaret bankalarından hesabı carilerle ancak temin ediliyor. Fakat mevcut sanayiin tevsiini ve modern fabrika tesisini isteyen, uzun vadeli kredi bulamıyor.

Tesis kredisi bulmanın tek çaresi, 9 gün vadeli kredi veren bankalardan bambaşka çapta (tesis bankası) açmaktır. N.

* * *

## GÜNÜN İKTISADÎ HABERLERİ

### Pamuk elyafını haşereleraen temizlemek için sekiz yüz liraya bir makine alınacak

İzmirde pamuk mensucatı ve iplik imali ile meşgul fabrikaların sahipleri İzmir iktisadî mıntakası dahilindeki yerlerden ihtiyaçlarına kâfi gelecek mıktarda pamuk elyafı tedarik edememelerinden bahs ile İktisat Vekâletine müracaatta bulunmuşlardır.

Fabrikotörler, müracaatlerinde Adana'dan pamuk elyafı getirmek için Vekâletten müsaade istemişlerdi.

İktisat Vekâletinden İzmir Ticaret müdürlüğüne mühim bir emir gelmiştir.

Adana ve havalisinde yetişen pamuklarda "Pembe kurt,, namile bir haşere vardır. Bu haşere, başka tarafa sevkedilen pamuk elyafı ile beraber sevkedildiği yerlerdeki pamuklara da geçmekte ve pamuklarımız kıymetini kaybetmektedir.

Bu hastalığın, İzmir iktisadi mıntakası dahilinde yetişen pamuklara sirayetine mani olmak emelile İktisat Vekâleti Adanadan İzmire pamuk elyafı getirilmesine müsaade etmemektedir.

Bunun için bir çare gösterilmektedir.

Va - Cu - Um namında sekiz yüz bin liraya satılan büyük bir makine vardır ki bu makine ile diğer memleketlerden gelen bütün ziraî mevaddı haşerelerden tathir edilmektedir.

İktisat Vekâleti bütçesinde tahsisat bulunmadığından bu makinenin İzmir ve Adana fabrikatörleri ile tüccarları ve müstahsilleri tarafından iştirak ve kazançları nisbetinde müştereken yardımlarla satın alınması bildirilmiştir.

Ziraat Başmüdürlüğü makinenin satın alınması için fabrikatörler, tüccar ve müstahsiller nezdinde teşvikat da bulunacak, memleket için lâzım olan bu mühim makine satın alınacaktır.

### DİKİLİ KAZASININ İSTİHSALÂTI

Mahallinden şehrimiz Ticaret odasına gelen malûmata nazaran Dikili kazasının 1929 senesi istihsalâtı şu suretle tahmin olunmuştur:

Arpa 25 bin, Buğday kırk bin, bakla 15 bin, pamuk kozalı 18 bin, tütün 120 bin, çavdar 20 bin, susam altı bin soğan on bin, mısır doksan bin nohut 15 bin, kuru üzüm on bin, badem 5 bin, palamut bir milyon 300 bin, yün ve yapağı 6 bin kilodur.

* **Ticarethanelerin kapanma saatleri** — Şehrimizdeki ticarethanelerin Avrupa'dakiler gibi muayyen saatte kapanmalarının temini düşünülmekte idi.

Ticaret odası kabili tatbik olmadığından şimdilik budan sarfı nazar etmiştir.

* **Daimî antrepo komisyonu** — Ticaret odasında antrepo buhranının önüne geçilmesi için bir daimî antrepo komisyonu teşkil olunmuştu.

Buhran zail olduğundan bu komisyon faaliyetten vaz geçmiştir.

* **Buğday fiyatları düşüyor** — Dünya piyasasında buğday fiyatları gittikçe düşmektedir. Un fiyatlarında da tenezzül meşhuttur.

Zahire borsasınca ekmek fiyatlarının da gelecek haftada 10 para kadar düşeceği zannolunmaktadır.

* **Rusyaya gönderilecek deriler** — Rusyaya deri ihracatı için mühletin 10 Eylüle kadar temdidi Vekâletten rica olunmuştu.

İktisat Vekâleti derilerin nihayet 31 Ağustosa kadar Istanbuldan tahmil edilmiş ve 7 Eylülde Rus limanlarına vasıl olmuş bulunmasını Ticaret odasına bildirmiştir.

* **Kambiyo borsasında** — Dün borsada İngiliz lirası 1017 kuruşta açılmış ve öğleye kadar bu fiyatı muhafaza ettikten sonra İzmirden kambiyo gelmesi üzerine 1016,5 ta kapanmıştır.

Dün borsa salonunda 40000 kambiyo üzerinde muamele yapılmıştır.

Liret 911,5 Altın 882 kuruşta kapanmıştır.

Düyunu umumiye fiyatlarında da son günlerde epeyce yükseklik görülmektedir. Evvelki gün fiyatı yüz 87,5 iken dün 192 kuruşta kapanmıştır.

* **Maden şirketi içtimaı** — Metayo namındaki maden şirketinin dün heyeti umumiyesi toplanmış ve neticede 7 Eylülde fevkalâde içtima yapılması takarrür etmiştir. Bu içtimada tasfiye mevzuu bahsolacaktır.

* **Borsaya bir bangerin kabulü** — Dördüncü Vakıf handa Pesalti efendinin vaki müracaatı üzerine borsaya banger olarak kabulü takarrür etmiştir.

* **Üsküdar bankası** — Geçenlerde açılan Üsküdar bankasının borsaya fahrî aza olarak kabulü ve Mahmut paşadaki Istanbul bankasının aksiyonlarının borsaya ithali borsa meclisince kararlaştırılmıştır.

### İKTİSAT AZASININ TRAKYAYA SEYAHATİ

Âli iktisat meclisi azasından müderris Vehbi, mühendis Vehbi, umumî kâtip Nurullah Esat beyler yakında Trakya seyahatına çıkacaklardır.

Bu seyahat yirmi gün kadar devam edecektir. Âli iktisat meclisi azaları Trakya seyahatından döndükten sonra Ankarada Başvekil İsmet Paşanın riyasetinde bir içtima akdedecektir.

Bu içtimada tetkik seyahatları hakkında yazılan rapor görüşülecektir. İçtima Eylülün on beşinde olacaktır.

### İKİ MİSLİ MAHSUL

İktisat Vekâleti gelecek sene iki misli mahsul alabilmek için geniş bir faaliyet programı takip etmektedir. Ziraat bankası bu programın takibi için lâzım gelen muavenette bulunacaktır.

Ziraat mütehassıslarından biri demiştir ki:

— Anadolunun ekser yerlerinin inbatî kabiliyet ve kuvveti çok mükemmeldir. Bu sene hükûmet sulama ameliyatı sayesinde memleketimizde kuraklık tehlikesini kökünden izale edecektir. Artık bundan sonra ziraatımızın tam bir inkişafa mazhar olacağına kanîim.

Köylümüz de iptidaî vesait yerine traktör ve makine kullanmağı öğrendi. Bu sahada çalışılırsa Türk ziraatı az zamanda bir çok memleketlere ihracat bile yapacaktır.,,

* * *

## Kambio Borsası 29/8/929

| İSTİKRAZLAR | | |
|---|---|---|
| Düyunu umumiye İstikrazı dahili | 95 | — 25 |
| Düyunu muvahhide | 191 | 50 |
| İkramiyeli demir yolu | 6 | 35 |
| **SENETLER** | | |
| Türkbankası | | |
| Anadolu demir yolu | 11 | 75 |
| I. Tramvay. Ş. | 21 | 80 |
| I. U. S. Şirketi | 76 | 00 |
| I. Şa Şirketi | | 22,00 |
| F. Tütün A. Ş. | 38 | 00 |
| I. Değirmen Ş. | 10 | 45 |
| Ş. Değirmen Ş. | | 34,50 |
| A. Çimento Ş. | 6 | 00 |
| I. Telefon Ş. | 26 | 25 |
| Ş. M. Ecza Ş. | 28 | 50 |
| S. Hayriye | 4 | 75 |
| | 18 | 00 |

| TAHVİLAT | | |
|---|---|---|
| Anadolu D. Y. I. T. | | 40,— |
| Anadolu D. Y. II. T. | | 40,— |
| Anadolu D. Y. III. T. | | 46,— |
| Tünel şirketi | | 4,65,00 |
| Elektirik şirketi | | 4 80,00 |
| Rıhtım Şirketi | | 16 75 |
| H. Paşa liman şirketi | | — |

| ÇEKLER | | | | | |
|---|---|---|---|---|---|
| Londra | 1016 | 50,00 | Newyork | 0,47 | 71,87 |
| Paris | 12 | 18,50 | Atina | 36 | 86,00 |
| Cenevre | 2 | 47,50 | Roma | 09 | 11,50 |
| Bükreş | 24 | 87,50 | Amsterdam | 1 | 18,75 |
| Brüksel | 3 | 42,75 | Sofya | 65 | 87,50 |
| Prag | 16 | 00,05 | Berlin | 2 | 12,50 |
| Viyana | 3 | 38,25 | | | |

* * *

## Istanbul Hayvan Borsası 29/8/929

Diri satışlar

| Cinsi | Adet | Kilo asgari | Kilo azami |
|---|---|---|---|
| Kıyırcık | 0500 | 23 | 95 |
| Dağlıç | 0154 | 30 | 32 |
| Karaman | 3823 | 26 | 30 |
| Kuzu | 00 | 00 | 00 |
| Keçi | 010 | 25 | 25 |
| Karayaka | 000 | 00 | 00 |
| Sığır | 044 | 09 | 15 |
| Dana | 02 | 12 | 12 |
| Manda | 01 | 12 | 12 |

Et satışları

| Cinsi | Kilo Asgari K. | | Kilo Azami K. | |
|---|---|---|---|---|
| Kıtkvcn | 54 | 60 | 78 | 00 |
| Dalıç | 54 | 60 | 54 | 60 |
| anKaram | 31 | 20 | 52 | 36 |
| Kuzu | — | | — | 00 |
| Keçi | 00 | 00 | 00 | 00 |
| Karayaka | — | | — | 00 |
| Sığır | 00 | 00 | 00 | 00 |
| Dana | — | | — | |
| Manda | 00 | | | 00 |

# MİLLİYETİN ŞEHİR HABERLERİ

*Maarifte*

## Yüksek mektepler

### Ne zaman açılacak Bütün mekteplerde büyük bir tehacüm var

**DARÜLFÜNUNA TALEBE KABULÜ**

Istanbuldaki bilûmum orta ve yüksek mekteplerde Teşrinievvelin birinden itibaren tedrisata başlanacaktır. Darülfünun yeni talebe kabulüne başlamıştır. Anadoludan bir çok talebe gelmektedir. Lise mezunlarının mühim bir ekseriyeti Hukuk, Tıp ve Kimya fakültelerine rağbet göstermektedirler. Eylülün birinde ikmal imtihanlarına başlanacaktır. Bu imtihanlar 30 Eylülde bitecek ve tedrisata 1 Teşrinievvelde başlanmış bulunulacaktır.

**ETEM AKİF B. in BEYANATI**

Hukuk fakültesi umumi kâtibi Etem Akif bey bir muharririmize:

— Darülfünunda yapılması mevzu bahsolan ıslahat hakkında malûmatım yoktur. Yapılacak her hangi bir ıslahatın Darülfünun divanından geçmesi taamül icabıdır. Bugüne kadar bu şekilde bir şey müzakere edilmemiş olduğundan hiç olmazsa bu havadisi kaydi ihtiyatla telâkki doğru olur.

**ÂLİ TİCARET MEKTEBİ**

Âli Ticaret mektebi Teşrinievvel bidayetine kadar yeni talebe kayit ve kabul edecektir. Bu sene mektebin Ulûmu Âliye kısmına alınacak talebenin yaşı tahdit edilmemiştir. Halbuki Yüksek Ticaret ve Orta Ticaret kısmına girecek talipler yaş tahdidine tabiidir.

**TİCARETİ BAHRİYE MEKTEBİ**

Ticareti Bahriye mektebi âlisi 15 Eylülde açılacaktır. Fındıklı sahillerinde mütevazıane çalışan bu mektebe bu sene fazla rağbet vardır. Mektep iki kısma ayrılmıştır. Biri iki sene olmak üzre orta tahsil, diğeri tahsil müddeti dört sene olan âli kısmıdır. Bu kısma lise mezunu ve ya bu derece tahsil görenler kabul edilecektir.

**YÜKSEK ORMAN MEKTEBİ**

Yüksek Orman mektebi bir Teşrinievvelde açılacaktır. Bu sene mektep idaresi yeni bir sistem tatbik etmektedir. İdare taşradan gelecek bikes talebeye masarifi rahiye vereceği gibi mektep açılıncaya kadar iaşe ve ibate edecektir.

**GÜZEL SAN'ATLAR AKADEMİSİ**

Güzel san'atlar akademisi bu sene Avrupaya mimarî tahsiline bir, ressamlık tahsiline bir, heykeltraşlık tahsiline bir olmak üzre 3 talebe gönderecektir. Bu talebenin imtihanlarına 31 Ağustosta başlanacaktır. Mektep idaresi bu sene ilk defa olarak yalnız mimarî şubesi için yüksek muallim mektebinde iaşe ve ibatesi temin edilmek üzre en iyi talebedenen seçilmek şartile 5 taleb alınacaktır.

**MUALLİM MEKTEPLERİ**

Kız ve Erkek muallim mekteplerine bu sene de imtihanla talebe alınacaktır. Birinci sınıflara ancak neharî talebe kabul edilecek ve bunlardan trfi edenler ikinci sene leylî olacaktır.

Lise ve Muallim mektepleri mezuniyet imtihanlarının ikinci devresine Eylülün 15 inde başlanacaktır. Muallim mektepleri mezun talebelerinin tayinlerine ait emir henüz vekâletten gelmemiştir.

**LİSELER ve İLK MEKTEPLER**

Lise ve iptidaî mekteplerine bu sene ümidin fevkinde bir tehacüm vardır. Mektep buhranı etrafında Maarif erkânından bir zat:

"— Elimizde kâfi mıktarda tahsisat vardır. İcap ederse müteaddit şubeler açar her hangi bir buhrana mani oluruz,, demiştir.

**TÜRK GRAMERİ**

Dil heyeti yeni Türk gramerini vücuda getirmek vazifesini Ahmet Cevat beye tevdi etmiştir. Ahmet Cevat bey, bunun için dokuz aylık bir mühlet istemiştir. Gramer ikmal edildikten sonra umumî heyette bir defa gözden geçirilecektir.

**MÜHENDİS MEKTEBİ**

Mühendis mektebinin ıslâhı ve muhtariyeti hakkındaki kararın tatbikına yakında başlanacaktır.

**AMERİKA İLE KİTAP MÜBADELESİ**

Amerika Darülfünunlarından bazıları Darülfünunumuzla kitap mübadelesini arzu etmektedirler. Amerika Darülfünunlularına lâzım gelen eserler gönderilecektir.

**MÜBADELE KOMİSYONU**

Muhtelit mübadele komisyonunun önümüzdeki hafta içinde mühim bir içtima aktedeceği haber alınmıştır.

**İŞ İSTEYENLERE..**

Müddei umumilikten:

1 — Eylûl 929 kadrosile muhtelif kazalarda 14 lira maaşlı İcra memurlukları ihtas edilmiştir. Adliye Meslek mektebi icra şubesinden mezun olup memurin kanunundaki şeraiti haiz askerlikle alâkası olmayanların ve memurin kanununda tadat edilen vesaikle beraber nerelerde memuriyet istediklerini tasrih etmek suretile Adliye vekâletine müracaatları.

## Canavar mı?

### Bir ısırışta çenesini dişlerile koparmış

Kasımpaşa'da Camii kebir mahallesinde 12 numaralı hanede oturan amele Sivaslı İlyas oğlu Ali, aynı hanede oturan 25 yaşında Sivaslı Hasan Ali ailevî bir meseleden kavga etmiş Hasan oğlu Alinin çenesini dişlerile ısırarak koparmş, kafasına bir demir vurarak beynini dışarıya çıkarmıştır. İlyas oğlu Ali, kavgaya müdahale eden Hüsnüyü de kolundan ısırmıştır. Mecruh Ali hastaneye yatırılmıştır.

İlyas oğlunun cinnet getirdiği anlaşılmıştır.

**DÜNKÜ CERH VAKALARI**

1 — Dün gece saat ikide Beyoğlunda İstiklâl caddesinde Gülbahçe gazinosunda şoför Murat ile alıçı Arnavut Rüstem arasında sarhoşluk yüzünden kavga çıkmış, Rüstem kama ile Muradı karnının iki yerinden ağır surette yaralamıştır. Mecruh hastaneye kaldırılmıştır.

2 — Şehremininde tütün fabrikasında amele Kemahlı 22 yaşında İsmail ile bekçi Mustafa çeşmeden su alırlarken kavga etmişler, Mustafa bıçakla İsmaili başından ve kolundan yaralamıştır.

3 — Kurtuluş'ta kömürcü Napolyon ile eski ortağı Şakir bir borç yüzünden kavga etmişler, Şakir bıçakla Napolyonu bacağından yaralamıştır. Mecruh hastaneye kaldırılmıştır.

**ARAP İSMAİLİ LAZ MUSTAFA MI VURDU?..**

Bundan bir kaç gün evel, Sirkeci istasyonunda raylar üstünde sabrıkalı dalgıç Arap İsmailin cesedi bulunmuştu.

Maktelde katile ait olduğu anlaşılan bir sustalı çakı ile bir tek ayak kabı bulunmuştu. Zabıta memurları katilin Laz Mustafa isminde biri olduğunu, limandaki gemilerden birisine firar ettiğini, hatta gemide:

— Ben birisini vurdum. Öldü mü ölmedi mi bilmiyorum. Fakat her hal de polisler beni rahat bırakmaz, saklayın beni dediğini öğrenmişlerdir.

Polisler, bu malûmat üzerine saklandığı gemide Laz Mustafayı yakalamışlar ve Adliyeye teslim etmişlerdir. Fakat Mustafa cinayeti inkâr ettiğinden ve mevcut delâil de kâfi olmadığından adliye tarafından serbest bırakılmıştır. Bu cinayetin tahkikatı hâlâ devam etmektedir.

**AZILI BİR HIRSIZ EV SAHİBİNİ VURDU**

Feriköyünde Soğan sokağında Remzi efendinin evine gece hırsız girmiştir.

Remzi efendi, hırsızın gürültüsünden uyanmış, herifi yakalamak istemiştir.

Hırsız yakalanacağını anlayınca hemen Remzi efendinin üzerine hücum etmiş ve biçareyi ağır surette yaralamıştır. Remzi efendi hastaneye kaldırılmış, hırsız da kaçmıştır.

**DEMİRTAŞ VAPURU BATIYORDU**

Haliçte bulunan Demirtaş vapuru su almıştır. Vapurun imdadına Liman şirketi motörleri gelmiş, içindeki suyu boşaltmışlardır.

Demirtaş vapurunun ne suretle su aldığı malûm değildir. Deniz ticareti müdürlüğü tahkikat yapmaktadır.

**TRAMVAY ARABACIYI ÇİĞNEDİ**

113 numaralı tramvay dün Samatyadan geçerken arabacı Şaplak Feride çarpmıştır. Arabacı, sol ayağı tekerlekler altında kalarak feci surette yaralanmıştır.

**KADIKÖYÜNDE TECAVÜZ**

Çankırılı Ahmet ile arkadaşı Bekir dün Kadıköyde Fevziye ve Makbule hanımların evine tecavüz etmişler, kafesleri kırmışlardır.

Kadınların feryadı üzerine mahalle halkı bu iki adamı yakalamıştır.

**İKİ KADININ İNTİHARA TEŞEBBÜSÜ**

1 — Aksarayda oturan Halide hanım ailevî bir meseleden dolayı intihara karar vermiş, ve tabanca ile kendisini başından ağır surette yaralamıştır.

2 — Beyoğlunda Keresteci apartımanında oturan Makbule hanım dün Heybeli ada vapurundan kendisini denize atmışsa da kurtarılmıştır.

**NE İYİ DAMAT!..**

Kadıköyde oturan Salâhattin bey polis merkezine müracaatla şu şikâyette bulundu:

— Bu gece kızım Nerimanın nişan merasimi vardı. Damadım olacak Turhan beyle kardeşi Emin bey bir kadın yüzünden beni fena halde döv düler...

Yapılan muayenesinde Salâhattin efendinin vücudunda bir çok darp izleri görülmüştür. Zabıta tahkikat yapıyor.

**SÖNDÜRÜLEN YANGIN**

Dün Bahçe kapıda Sami Beyin lokantasından yangın çıkmış isede söndürülmüştür.

**ŞEHREMİNİNDE YANGIN**

Dün Şehremininde Esat beyin hanesinden yangın çıkmış isede söndürülmüştür.

*Vilâyette*

## İskân işleri

### Temlik işlerinin çabuk bitirilmesi tekiden tebliğ olundu

Teffiz komisyonu dün Vali muavini Fazlı beyin riyasetinde toplanmıştır.

Dahiliye Vekâleti temlik işlerinin çok çabuk bitirilmesini tekiden Vilâyete bildirmiştir. İskân umum müdürü Hacı Mehmet bey de her gün vilâyete gelerek iskân işlerinin tesrii ile meşgul olmaktadır.

**BİR DAVA MI?**

Sabık Vali Mithat bey aleyhine evelce mahkemeye verilmiş olan memurlardan Enis Fahri efendi tarafından bir dava açıldığını bir gazete yazmıştır. Vilâyetten alınan malûmat göre Enis Fahri Efendi hakkındaki lüzumu muhakeme kararını Vilâyet idare heyeti vermiş hatta bu içtimada sabık Vali Mithat bey bulunmamıştır. Bu itibarla dava varit ve kanuni görülmemektedir.

**MALİYE VEKİLİ**

Maliye Vekili Saracoğlu Şükrü bey bugün İzmire gidecektir.

**ŞEKER ve PETROL İNHİSARI**

Şeker ve petrol inhisar idaresinin Mayıs ayı nihayetinde lâğvedileceği anlaşılmıştır.

**TELSİZ TELEFON MÜDÜRÜNÜN ANADOLUDAKİ SEYAHATI**

Telsiz telefon şirketi müdürü Hamdi bey bir kaç güne kadar Anadoluda bir seyahata çıkacaktır. Hamdi beyin bu seyahatinden maksat hükûmet ile Radyonun kış faaliyeti için temas ve bayilikler temin etmektir.

Hamdi bey, şimendifer hatı boyundaki şehirleri gezerek Ankaraya gidecek ve sonra Garbî Anadoluda seyahat edecektir.

**HİLÂLİAHMER BALOSU**

Hilâliahmerin Yat klübünde tertip etmiş olduğu balo dün gece mükellef surette verilmiş ve en kibar aileler bu baloya iştirak ederek sabaha kadar eğlenmişlerdir.

**TÜRKİYAT ENSTİTÜSÜ**

Darülfünun Türkiyat enstitüsü saz şairleri hakkında tetkikat yapmaktadır. Köprülü Zade Mehmet Fuat bey tarafından Emrah, Cevherî isminde iki şaire ait birer tetkik hazırlanmıştır. Bundan başka Uluğ bey namındaki saz şairlerine ait tetkikler neşredilecektir. Türkiyat enstitüsü neşrettiği kitapları Şarkıyat ilmile meşgul Darülfünunlara göndermektedir.

**KİLYOSTA AVCILIK**

Kilyosta ördek ve bıldırcın avcılığı başlamıştır. Avcı kafilesi kilyosa giderek orada bir kamp kurmuştur.

Bu sene Tunadan Kilyosa sürü sürü ördek gelmektedir. Fakat Kilyosa gidip gelmek pek masraflı olduğu için Kilyos avcılığı mahdut kimselere inhisar ettirmektedir.

**TEŞVİKİ SANAYİDEN İSTİFADE**

Istanbulda teşviki sanayiden istifade eden 1800 fabrika vardır. Bunlardan başka pek çok ufak dükkânlar da motör tesisatı yapmışlardır. Bunların fennî olup olmadığı tetkik edilmektedir. Fennî tesisat yapıldığına dair rapor tanzim edildikten sonra dükkân sahipleri istifade edeceklerdir.

## Misafirlerimiz

### Dün Türk ocağını ziyaret ettiler

Bulgaristanlı Türk muallimler dün Türk Ocağını ziyaret etmişlerdir.

Misafirlerimiz şerefine Çarşamba gecesi ocakta bir müsamere verilecektir.

**TEVELLÜT**

Maarif Vekili merhum Necati Beyle Polis Müdür muavini Hüsnü Beyin eniştesi birinci mülâzim Operatör Dr. Turgut Beyin bir kız çocuğu dünyaya gelmiş ve "Zafer" tevsim edilmiştir. Yavruya uzun ve mesut bir hayat temenni eder, ebeveynini tebrik eyleriz.

**KADINA TECAVÜZ**

Kaşımpaşada Mükerrem hanım Cibali caddesinden keçmekte iken Rasim tarafından tecavüze oğramış, merkum tutulmuştur.

**KARTALDA BİR SANDAL BATTI**

Dün saat 21 de Kartal önlerinden geçmekte olan Yeni hayat motörü karanlıkta önüne çıkan bir sandala çarpmıştır.

Musademe neticesinde sandal parçalanarak batmış, râkipleri olan Hasan ve Ali denize düşmüşlerdir.

Bunlardan Karamürselli Ali boğulmuş Hasan kurtarılmıştır.

**SOFÖR KAÇTI**

Dün Harbiye mektebi önünde 600 numaralı otomobil bakkal çırağı Halil İbrahime çarpmış, yaralamıştır. Soför fıraretmiştir.

**YANGIN BAŞLANGICI**

Şişlide Şoföroğlu sokağında komisyoncu Dimitri efendinin evinden yangın çıkmışsa da hemen yetişilerek söndürülmüştür.

*Mahkemelerde:*

# Kimin saçı kimin elinde?

## *Davacı da maznun da hemen aynı şeyi söylüyorlar*

Şahitler düzüneye yaklaşıyordu. Fakat vak'ayı Mahkemeye kanaat getirecek bir şekilde izah eden yok gibi idi.

Tek gözlü bir kadın, maznun mevkiinde iken mazlum mevkiine geçmek istiyordu:

— Hep saçımdan tutup yerlerde sürükledi. Artık ondan sonrasını bilmiyorum. Kendimi kaybetmişim.

— Dayağı atan sen değil misin?

— Haşa...

— Peki öyle olsa senin dava etmen lâzım gelirdi. Niçin dava etmedin?

— Ben onun gibi mahkemelere gidip gelmeğe alışkın değilim. Dayağı yedim oturdum aşağı..

Davacı, buraya kadar sesini çıkarmadı. Fakat artık dayanamadı:

— Üç aylık hamileyim, dedi, az kalsın sakatlanıyordum. Saçlarımı eline doladı da hep ayakları altına alıp çiğnedi.

Şahitlerden biri vak'ayı şöyle anlatttı:

— Aşağıda bir gürültü duydum. Hemencecik merdivene doğru yürüdüm. Baktım ki ikisi de birbirini döğüyor.

— Hangisi altta idi.

— Efendim, -Maznunu gösteriyordu- bunun bacakları arasında -davacıyı işaret etti- bunun başı vardı. Makas gibi kıstırmıştı.

— Öteki ne yapıyordu?

— Aradasırada o da ona tekme atıyordu.

— Siz kurtarmadınız mı?

— Ben gidinceye kadar ayrıldılar.

Diğer bir şahit te birinin saçını ötekinin avcunda görmüş.

— Hangisi, hangisinin saçını yakalamıştı?

Şahit işte burasını kestiremiyordu.

Mahkeme neticede polis tahkikatında noksan gördüğü bazı hususatın ikmali için evrakı ait olduğu merkeze havale ederek mahkemeyi başka bir güne talik etti.

* * *

## GÜNÜN ADLİYE HABERLERİ

### Bir muhtelis tahsil memuru kefalete rapten tahliye edildi

Verem olan karı ve çocuğunu kurtarmak için ihtilâsta bulunduğunu iddia eden Kule dibi Maliye tahsil şubesi memuru Sadık efendi evvelki gün muhakeme edilmişti. Sadık efendi dün karısı hasta olduğu için kefalete rapten tahliye edilmiştir.

**YENİ ASIR ALEYHİNDEKİ DAVA**

Aza Hikmet beyin İzmirde çıkan Yeni asır gazetesi aleyhine açtığı tahkir davası Eylülün on ikisinde İkinci cezada rüyet olunacaktır.

**BİR BAŞMEMUR HAKKINDA RE'SEN TAKİBATA BAŞLANDI**

Polis baş memurlarından Yunus Vehbi Bey hakkında bir şahsın hudut haricine çıkarılması münasebetile vaki olan şikâyetten dolayı tanzim kılınan evrak dün müddei umumiliğe verilmiştir. Yeni ceza muhakemeleri usulü kanununa tevfikan polis memurlarından olmasına rağmen Vilâyet encümeninden lüzumu muhakeme kararı olmadan müddei umumilik resen takibata başlamıştır.

**KANTAR HIRSIZININ MAHKÛMİYETİ**

Bir arabadan kantar çalmak cürmünden dolayı muhakeme olunan Baron Kalostun davasına dün İkinci cezada devam olundu. Muhakeme neticesinde cürmü sabit olduğundan bir ay beş gün hapse mahkûm oldu. Fakat ceza müddetini tevkifhanede geçirmiş bulunduğundan tahliye edilmiştir.

**DÜN İKÂHLARI KIYILAN ÇİFTLER**

Dün Beyazıt dairesinde altı çiftin nikâhları kıyılmıştır. Evlenenler, doktor Fevzi Muazzez hanım, Peynirci Anastas efendile Marika hanım, avukat Mustafa Adil beyle Hatice hanım, Tornacı Remzi efendile Nazire hanım, fırıncı Fevzi efendile Bemziye hanımdan mürekkeptir.

**HAKİMLER ARASINDA ISTANBUL ADLİYESİNDE BAZI TEBEDDÜLÂT**

Birinci ceza mahkemesi azasından Hikmet bey evelce ancak münhal bulunan Birinci ceza riyasetine reis tayin edildikten sonra istimal edilmek üzre aldığı iki aylık mezuniyetini, reisliğine ikici ceza reis vasıf bey tayin edilmiş olduğundan ay başından itibaren kullanacaktır. Vasıf beyden inhilâl eden ikinci ceza riyasetine ikinci hukuk dairesi reisi Hamit, ikinci hukuka Üsküdar Hukuk hakimi Kâzım Üsküdar hakimliğine de Birinci ticaret azasından Turhan beylerin tayinleri kesbi kat'iyet etmiştir.


## İLÂN

**Tsitsis ve PAPADOPOULOS firmasının tasfiyesi üzerine Sultan Hamamında Haçapulu Hanında 37 numeroda kâin.**

**ÇUHA VE KAZMİR MAĞAZASININ**

**1 Eylûlden itibaren tahtı idareme aldığımı muhterem müşterilerime ilân etmekle kesbi şeref eylerim. Muhterem müşterilerimin arzu ve ihtiyaçlarını yerine getirmek en mukaddes emel tanıdığımdan mevcut istokları Avrupanın en meşhur fabrikalarından getirttiğim en son moda kumaşlarla zenginleştirdiğimi ve bunları rekabet kabul etmez fiatlarla satacağımı arz ve muhterem müşterilerimin itimadını muhafazaya muvaffak olacağımı ümit eylerim.**

**Athanase Th. Papadopolos**

Zayi - Şehremanetine ait 93 lira kiymetinde teminat makbuzu zayi olmuştur. Hükmü olmadığı ilân olunur. Sirkeci manav Osman

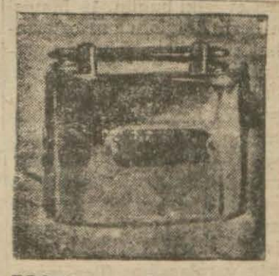

Ufak tefek tasarruflarınızı faydalı bir şekilde biriktirmek isterseniz Bankamızın TASARRUF KUTULARI'ndan istifade ediniz. Kutularımızı almak için Bankamızın her hangi bir şubesine müracaat ediniz. Bankamız size bir kutu verir. Mukabilinde aldığı iki lirayı derhal sizin ilk tevdiatınız olarak kaydeder ve onun üzerine faiz yürütür.

Size kumbara ile birlikte hesabınızı gösterir bir de defter verilir. Dolunca kumbarayı bankamıza getirirsiniz. Memurumuz kumbaranızı huzurunuzda açar, içinden çıkan parayı yanınızda sayarak defterinize kaydeder. ve kumbaranızı yine size verir.

Görüyorsunuz ya hiç bir masrafa girmeksizin ve hiç bir zahmet çekmeksizin kumbaralarımızdan istifade edebilirsiniz.

***Türkiye İş bankası***

# Fikir ve Mizah

Milliyet
ASRIN UMDESİ "MİLLİYET,TİR
30 Ağustos 1929

## BUGÜNKÜ HAVA

Dün hararet azamî 28 asgarî 22 derece idi. Yarın hava ekseriyetle açık olacak rüzgâr şimalden orta esecektir.

## FELEK

**DEDİĞİM ÇIKTI!**

Bir iki gün evel bu sütunlarda "Voyvo" sihirli kelimesinden bahset miş ve eğer bu isimde bir gazete çıkarılsa çok satış yapılacağını yazmıştım. Meşhur konsolitçi Asaf Bey refikimizin bu isimde bir imtiyaz talep ettiğini haber aldım, eğer gazete tutar ve satış fazla olursa umarım ki Asaf Bey biraderimiz beni unutmaz, çünkü ben gazetesinin vaftiz babasıyım.

**BU SENE KIŞ..**

Şu günlerde gazetelerde bir lâf çıktı: Bu sene kış dehşetli olacakmış.

Sıcakların insanı bunalttığı bu mevsimde bu lâfın -nede olsa- serinleştirici bir tesiri olduğu inkâr olunamaz, ancak şimdiden paçaları sıvamak ihtiyacını göz önüne getirdikçe hiç te hoşlanmıyorum. Bu rivayetin çıkmasına "hatırı sayılır" âlim lerimizden bir zatın bir makalesi sebep olmuş, lâkin Fatin efendi üstadımız bu kabil kehanetlerin kıymeti olmadığından bahsetmektedir. Dün Fatin efendinin beyanatı kömür ve odun tacirleri mahafilinde infialî mucip olmuştur.

**MUCİT!**

Bizde de var, var ama mübareklerin gözü Edison yahut Markoni olmakta. İki gün evel Doktor Muktedir isminde bir zat Vilâyete bir istida vererek kendisinin telsiz telefon ve elektriği icat ettiğini söylemiş ve derhal tıbbî muayeneye sevketmişler. Ne garip şeydir? Her kes bir şey ihtira ettiğini iddia edince plânını ve izahatını isterler, bizde de muayene ye sevkederler.Bunu gördükçe mucit olmaktan nefret ediyorum, yoksa!?

*FELEK*

## *Askerî bahisler*

## 30 Ağustos

### Başkumandan meydan muharebesi

30 Ağustos 1922, millî tarihimizde, dünya durdukça unutulması imkânsız, mukaddes bir gün olarak kalacaktır; buna hiç şüphe yoktur...

Yedi yıl evvelki bugün, 19 Mayıs 1919 dan beri, Anadolu'nun ortasında bir "halâsfeneri" gibi belirip parlıyarak, halâskâr sesile: "Hakimiyet milletindir" diye haykıran "Münci„ nin açtığı: "Ya hayat ya ölüm" bayrağı altında, yekpâre bir vücut 'gibi, mücadeleye atılan Türk Milleti'nin, binbir ıstırapla boğuşarak, bağrından çıkardığı Ordu'su ile, varlığını inkâra, mirasını paylaşmağa kalkışan "Yedi düvel" e karşı direnerek,Türkün ebediyen varolacağını filen ispat ettiği gündür... Onun için, bugünü, her yıl dönümünde, daha coşkun bir heyecanla, ve Gazi'nin gösterdiği yoldan, işaret ettiği hedefe biran evel varmak için, aynızamanda, bir hız ve kuvvet kaynağı olarak, yadedilmesi bütün Türk âlemi için millî bir borçtur.

İşte bu fikir ve mülâhaza ile dir ki, her sene olduğu gibi, bugün de, o günü muazzam hadisesi hakkındaki müşahede ve intibalarımızı «Milliyet» okuyanlarını önüne sermek istiyoruz..

Yalnız düşündüm ve kendikendime sordum ki, geçen sene ayni şeyleri bu sütunlerde okuyanlar, bu tekrarları lüzumsuz bulmazlar mı? Hayır, dedim;. Ayni eşhas tarafından, ayni dekorle ayni sahnede tekrarlanan piyesler yok mu? Her tekrarlanışında oraya, gene en ziyade, onu evvelce seyredenler tehacüm göstermiyor mu? Bunun saikı, eserin, sahnenin, seyredenlerde bıraktığı sehhar tesir değil mi?

Acebâ, Türk Milleti için, kendisini taput'tan hayata çıkaran, Dumlupınar — Başkumandan — Meydanmuharebesi sahnesi kadar, muhteşem, cihanşümul bir eserin oynandığı sahneye hiç kimse ve hiç bir millet şahit olmuş mudur? ve olabilir mi?

O halde.. Bunun tekrarı lüzumsuz değil ancak elzem olabilir. Neticesine vardım ve tekrara karar verdim:

26 Ağustos sabahına karşı, Türk Başkumandanı, esâtiri bir kartal gibi, Afyon cenubundaki «Kocatepe'nin üstüne kunmuş; ta Sakarya'dan beri idare ettiği ordularına «düşmanı yok etmek» emrini vermiş ve 4 gün asıl düşman ordusu'nu Dumlupınar şimalına atarak 29/30 Ağustos gecesi 1. ve 2. inci ordularımızın kıskacı icine iyice kıstırmıştı. [Kroki bu vaziyeti kâfi derecede gösteriyor.] Başkumandanlık karagâhını teşkil eden Büyük erkânı harbiye ve garp cephesi karargâhları bu sırada, Afyon'da idi.

Bu vaziyet üzerine, Gazi 30 Ağustos akşamına kadar düşmanın yokedilmesi için icap eden «direktif» i verdi ve bu esas dahilindeki cephe emri bugün (30 ağustos) saat 6,30 da birer erkanıharp zabitile ordulara gönderildi.

Vaziyetin çok kritik olduğunu, her zaman olduğu gibi burada da her kesten evel sezen, Gazi Hz., orduların maksada daha uyğun hareketini temin için Fevzi Pş. Hz. ni 2 inci orduya gönderdiler; kendileride 1 inci orduya gittiler. Garp cephesi kumandanı İsmet Pş. hz. ne de kararkâhile Afyon'da kalarak heriki ordunun hareketlerini idare etmesi emrini verdi.

Gazi Hz. saat 9 da Akçaşehir'deki 1 inci ordu karargâhına vardılar. Hemen «IV. cü K. O. nun tekmil fırkalarile ve sür'atla düşmanı kuşatması ve «kat'i netice» alması» emrini verdiler. Bilhassa **«düşman ordusu bugün behemehal imha edilmelidir» dediler.**

Gazi Hz. emirlerini verdikten sonra kendisi de birinci ordu karargâhından kalktı, IV. cü K. O. nun tarassut mahalli'ne kadar ileriledi; Oradan hareketi dürbinle görebiliyordu; Ordularımızın gittikçe daralan ateşçemberi içinde kalan düşman ordusunun, yanardağ feveranından kaçan bir sürü halinde, biribirine karışmış şaşkın ve ürkek bir halde cabalayışını müşahede etti. Dünyada bir benzeri daha bulunmıyan o «zafer ve olüm» levhasını yalnız dürbinle seyretmek, «O» nun yüksek ruhunu tutuşturan millî kin ateşini söndürmedi;. Daha ileriye, en öne gitmek, zalim düşmana ilk süngüsünü saplıyacak «Mehmetcik» ile beraber O da şikârının üstüne atılmak istiyordu; kalktı, Derviş Bey (Paşa) kumandasındaki 11 inci fırka'nin tarassut mahallına, krokide yerini işaret ettiğimiz tepeye kadar ileriledi; Orası duşman ateşi altında idi «Fakat bütün harekatı daha yakından, daha iyi görebiliyordu».

Artık akşam yaklaşıyor, güneş batıya yöneliyor; dereler gölgeleniyor; Yunan ordusu için, vaziyet çok çetin leşiyordu. Saat 14 ten beri 11 inci Fırka'nın yanında meydan muharebesini idare eden Türk Başkumandanı son emri şu oldu:

**«Düşmanı gündüz gözile temamen kuşatmak, müdafaa ettiği mevzilere süngü ile girmek, ve behemehal bugün "Kat'i netice" yi almak lâzımdır; bunun için de bütün kıtaların azamî fedakârlıkla ilerilemeleri ve bütün bataryalarımızın hatta mesturiyete bakmadan ateş mevzilerine girip düşman mevzilerini sarması icap eder.»**

İşte bu son emri alan ordularımızın, kıtalarımızın gösterdikleri kudret ve hamaseti görmeli idi!! Askerlerimiz, Türk'e has bir savlet ve şiddetle, şehit düşen arkadaşlarının üstünden atlıyarak heran düşmana yaklaşıyordu;.

Artık «kanlı ve ölümlü bir kıyamet» in alâmetleri belirmeğe başlamıştı.. Güneş iyice üfka yaslanmıştı; son kızıl ışıkları Türk Halâskârının millî kinle ürpermiş kızıl saçlarile hemrenk olmuştu.O andaki levha,sanki **birkaç dakika sonra kopacak** kıyametten yarın için, ebediyen yaşıyacak yepyeni ve tertemiz bir türk Devletinin, bir türk Cümhuriyetinin doğacağını müjdeliyordu.

Tam güneşin battığı, gök yüzünün karardığı bir dakikada idi: Türk topçusunun, o ana kadar, altüst ettiği düşman mevzilerinde. Allah allah! sadaları arasında «urra» sesleri boğulmuş. Muzaffer türk süngüleri düşmanın bağrına saplanmış bulunuyordu. Artık Türk'ün üç yıldır beklediği, daha doğrusu hazırladığı kıyamet kopmuştu.

Daha Akşehir'de 23 Ağustos akşamı, ordularımızın hazırlık derecesini öğrendikten ve düşmanda bir «hassasiyet» olmadığına dair son raporu da aldıktan sonra dedikleri gibi: «düşmanin işi bitmiş» idi.

İzmir istikameti ordularımıza temamen açılmıştı.

Türk ordulari: kendilerini dünyada misli olmayan bir zafere sevkeden Aziz Başkumandanlarından «İlk hedefiniz Akdeniz! ileri!» emrini almışlardı.

Bundan sonra 400 kilometre uzaktaki İzmire, (Akdeniz) e varmak için yalnız 10 gün kâfi gelmişti.

Tarih, Dünyada, Dumlupınar - Başkumandanlık meydanmuharebesi kadar, neticesi itibarile şümullü, engin bir muharebeyi kaydetmemiştir. Varlığı, istiklâli yalnız bir düşmanın değil, dünya harbinin galipleri geçinen bütün bir husumet âleminin hücum ve istilâsına uğrıyan, parçalanmak istenen bir büyük Milletin Muzafferiyetini ancak şimdi kaydetmiştir.

Dünyada hangi millet vardir ki, umumî harbin mütarekesinden sonra, türk Milleti'nin geçirdiği eşsiz, çetin ve ağır imtihandan, böyle fevkalbeşer millî bir kudretle istiklâl ve hakimiyetini, 3 sene içinde kurtarmış olsun?

Bu mucize'yi, ancak ve ancak bir «Mustafa Kemal» i olan bir millet, türk Milleti, yapabilirdi.

Gene dünyada hangi millet vardır, ki, son yedi senenin içinde, yedi asrın, bunca siyasî ve içtimaî emsalsiz inkılâpları başarmış olsun?

Bu ancak Gazi gibi bir dahî si olan bir millete, türk milletine nasip olabilirdi.

Yaşasın Türkiye Cumhuriyeti, var olsun onun Gazisi ve arkadaşları.

Yeşilköy: **A. RIZA**

## Mektepliler müsabakası

### Vekiller'in seyahatı

Mektepliler müsabakasında 4 üncülügü Darüşşafaka lisesinden 134 Naci Emin Bey kazanmıştır. Bu yazı şudur:

"Bu haftanın en mühim haberi vekillerimizin beyanatıdır:"

Dahiliye vekilimiz Şükrü Kaya B. Anadoludaki tetkik seyahatlarını müteakip İstanbulu teşrif ettiler ve Anadolumuzun terakki ve taalisi için halkın bir gayreti mütemadiye ile çalıştıklarını tebşir ile bizi tenvir ettiler. Saltanat devrinin sultanlarını doyurmak için çalışan zavallı masum halk, gene o sultanların hainlikleri neticesi düşmanlarının çizmelerile çiğnenmek derecesine düşürülen bedbaht Türk köylüsü, şimdi kendi refahu saadeti ve bizzat kendisi için çalışarak hürriyet ve istiklâlini bütün dünyaya tanıtmış olduğu şu vaziyette memleketini yükseltmek gayesile elbette her işte muvaffakiyet yollarını arayacak ve muvaffak olacaktır.

Maliye işlerinin islâhı ve memurlarımızın maddî istifadesini temin için tanzim ve kabul edilen barem kanunu üzerinde uğraşan İsmet Pş. Hz. ve Maliye Vekilimiz Saraçoğlu Şükrü B. Türk maliyesinin inkişafı ve muntazam bir cereyan takip etmesi için lâzımgelen mukarreratı ittihaz ettiler. Barem kanunu mucibince hemen bütün memurların zam göreceği ve zam görmeyenlerin maaşlarının tenezzül etmeyeceği malûmdur. Bu suretle bize fevkalâde faidesi olacak olan bu kanunun bir an evel mevkii tatbika konulmasını temenni ederiz."

Afyon hapishane mubayaa komisyonundan :

Afyonkarahisar hapishanesinin 1 eylül 929 tarihinden itibaren 31 mayıs 930 tarihine kadar ekmek ihtiyacı olan beheri üçyüz dirhem itibarile düz harman tabir edilen undan günde asgarî 350 azamî 400 adet ekmek mubayaası 10 ağustos 929 tarihinden itibaren 31 ağustos saat 15 te ihalesi yapılmasına ve bedeli muhammeni 12000lira itibarile 20 gün müddetle ve kapalı zarf usulile münakasaya konulmuştur. % 7,5 liralık teminat muvakkate mektuplarile 10 ağustos 929 tarihinden itibaren ve şeraiti anlamak istiyenlerin mezkûr komisyona müracaat etmeleri ilân olunur.

# Gürültü ile açıldı

1 inci sahifeden mabat

kabul olundu. Müteakıben Mustafa Arif bey heyeti idare raporunu okudu.

**KAPI NİYE AÇILMIYOR?**

Bu sırada kapalı olan içtima salonunun kapısı dışardan vuruluyor fakat içerdekiler kapıyı açmıyordu. Selâmi İzzet bey haykırdı:

— Burada mahpus muyuz; kapıyı açın!

Biraz münakaşadan sonra salon kapısı açıldı. İçtimaa geç gelerek dışarda kalanlar da içeri girdi. Raporun okunmasına devam edildi. Raporda; İzmirde bulunan iki bin parça Yunan emlâkinin şağıllerinden tahliye edilerek gayri mübadillere tahsis olunması için heyeti idarenin teşebbüsatta bulunduğu, şimdiye kadar tevziat için 596 kişi müracaat ederek bunun 243 ü intaç edildiği, noksan olduğu için 30 beyannamenin reddedildiği. 88 tanesinin de tetkik edilmekte olduğu, 91 bin küsur lira tahsilât yapıldığı, 21 bin küsur lira tevzi edildiği, hali hazırda bankada 54 bin küsur lira mevcut olduğu zikredilmekte idi. Rapor okunduktan sonra bir kısım azâ rapor hakkında söylemek üzre söz aldılar.

**İLK SÖZ**

İlk sözü Şahin Dimo bey almıştı. Bu sırada Kerim bey usulü müzakere hakkında söz istediği için ilk söz Kerim beye verildi. Kerim bey.

— Şahin bey Balkan harbinden sonra Arnavutluk hukûmetinde Dıraç mutaşarrıflığı yapmıştır. Binaenaleyh Türk tabaasından olmayan bu zatın burada söz söylemeğe hakkı olup olmadığı hakkında bir karar verilmesi lâzımdır.

**TÜRK MÜ, DEĞİL Mİ?**

Dedi. Bunun üzerine Şahin bey cebinden Türk pasaportunu ve nüfus tezkeresini çıkartarak Türk tabaası olduğunu ve esasen kendisi bir hakikate hizmet etmek için söz söylemek istediğini söyledi.

**BİR NOKTAYI OĞRENMEK İSTİYORLAR!**

Mustafa Arif bey, evel emirde Şahin beyin Arnavutluk hukûmetinde mutaşarrıflık yapıp yapmadığını söylemesi ve ondan sonra bir karar verilmesi lâzım geldiğini söyledi. Şahin bey verdiği cevapta:

— Ben filhakika kısa bir müddet mutasarrıflık yaptım. Lâkin o zaman Arnavutluk tastik edilmiş bir hükûmet değildi. Ben Türküm ve gayri mübadilim. İşte pasaportum ve nüfus tezkerem. Söz söylemek hakkımdır. Dedi. Bu esnada münakaşa büyümüş, söylenen sözler anlaşılamayacak bir hale gelmişti.

**KERİM BEY SÖZ SÖYLİYE BİLİR Mİ?**

Bu esnada Selâmi İzzet bey de söz istedi ve kürsüye gelerek:

— Kerim bey gayri mübadil değildir. Binaenaleyh söz söylemek hakkını haiz olamaz.

Dedi. Bunun üzerine Celâl Nuri bey Selâmi İzzet beyin sözünü keserek:

— Selâmi İzzet bey Cemiyete mukayyet aza değildir. Söz söylemek istiyor. Söylesin mi, söylemesin mi? Dedi. Ortalık gene karıştı. Bir kısmı Selâmi İzzet beyin söylemesine, bir kısmı da söylememesine taraftardı. Bu esnada Selâmi İzzet bey sözüne devamla,

— Ben cemiyete kayıtlı azayımşayet defterde ismim yoksa tahrifat yapılmış demektir. Bunda israr ediyorum. Dedi.

**BİR CEVAP AMA**

Fazlı Necip bey cevap verdi:

— Defterde tahrifat yapılması bir cinayettir. Evvelâ bunu ispat etsin. Dedi.

Sükûmet gene ihlâl edilmişti. Azadan bir kısmı Selâmi İzzet beyin söylemesinde israr etti. Bunun üzerine Celâl Nuri bey:

— Bu Miting değildir. Her kes söz söyleyemez. Ancak azadan olanlar söyleyebilir. Olmayanların hakkı kelâmı yoktur. Dedi.

**CEVABIN CEVABI!**

Selâmi İzzet bey cevap verdi.

— Geçen sene Kongre olacağı zaman bu günkü heyeti idarede bulunan Halil paşa ile Hüsnü bey beni cemiyete kaydettiler. Ve bende heyeti idareye rey verdim. Eğer mukayyet değilsem geçen seneki heyeti idare intihabatına hile karışmış demektir.

Eğer hile karışmadı ise mukayyedim demektir. Dedi.

**ÇOCUKLAR DA AZA İMİŞ!**

Mustafa Arif bey bu hususta şu izahatı verdi. Bidayette 3—5 yaşındaki çocuklar cemiyete kaydedildiği gibi bazı kimseler de öldükten sonra kaydolunmuştu. Binaenaleyh biz her kesin kaydını tectit ettirmesini ilân ettik. İhtimal ki o zaman Selâmi İzzet bey kaydını tecdit ettirmemiştir. Dedi.

**GÜRÜLTÜ KOPTU!**

Azadan biri de:

—Selâmi bey gayri mübadildir şimdi kaydolunmasında ve söz söylemesinde ne mahzur var? Dedi. Yeniden büyük bir gürültü koptu. Neticede Selâmi beyin söz söyleyip söylememesi reye kondu.

Başta idare heyeti fazlası ve ekseriyeti teşkil eden taraftarları olmak üzre söylememesine karar verdi; Selâmi bey de salonu terketti. Bundan sonra tekrar Şahin bey meselesine geçildi. Azadan biri:

**ŞAHİN BEYE GELİNCE..**

— Buradan başka bir de efkârı umumiye var. Neden söyletmiyorsunuz. Korkuyormusunuz. Dedi.

Bu söz bir taraftan bıravo seslerile ve bir taraftan da büyük bir gürültü ile karşılandı. Celâl Nuri bey:

— Şahin bey Arnavutlukta memuriyet kabul ettiğinden söylesin mi, söylemesin mi? Dedi. Şahin bey:

— Celâl Nuri bey, seninle benim aram malûm. Beni söyletme. Mukabelesinde bulundu. Gürültü çok büyüdü.

**KORKAN YOK!**

Fazlı Necip bey:

— Heyeti idare müfteriyattan korkmaz. İstedikleri kadar söylesinler. Gel efendi söyle. Dedi. Neticede Şahin beyin elindeki Türk tezkeresinin aksi sabit oluncaya kadar Türk olarak tanınması ve binaenaleyh söylemesi kararlaştı. Bunun üzerine Şahin beye rapor hakkında söylemek üzre söz verildi. Şahin bey raporu tenkit etti. Ezcümle; musakkafat eshabına verilen paranın lâşey hükmünde olduğunu, tevziatta musakkafat ile erazi şahiplerinin ayrı tutulması doğru olmadığını söyledi, salon tekrar karıştı.

**KARIŞIKLIK GENE BAŞLIYOR**

Bu sırada Suphi Nuri bey söz alarak kürsüye geldi. Şahin beyin karşısında durdu. Ve:

— Şahin beyin büyük bir şey söyleyeceğini zannetmiştik. Halbuki heyeti idareyi siper yaparak Hükûmete çatıyor ve heyeti idare çekilsin biz gelelim demek istiyorlar. Dedi.

**İŞ KIZIŞIYOR!**

Salon yeniden ve fakat bu sefer daha müthiş bir surette karıştı.

Artık kimin ne söylediği belli olmıyordu. Şahin beyle Suphi Nuri bey de büyük bir asabiyetle birbirlerine doğru hafif adımlarla yaklaşıyorlardı.

**BİR SÖZ...**

Suphi Nuri bey:

— Heyeti idareye girmek ve söz söylemek için Sakaryada çalışmak, Gazinin arkasında yürümek lâzımdır. Diye bağırıyordu.

**ŞAHİN BEYE TOKAT!**

Tam bu esnada iki muhalif birbirlerine tamamile yaklaşmışlardı. Suphi Nuri bey coşkun bir hal aldı ve Şahin beye bir tokat attı.

Derhal müdahale edilerek kavga edenler ayrıldı, fakat bu kargaşalıkta Suphi Nuri bey, akrabasından bir hanımefendiden iki tokat yemekten kendini kurtaramadı. Kadınlardan bir kısmı feryat ediyordu. İstanbul meb'usu Tevfik Kâmil beyefendi bu çırkın hadiseden müteessir olup salonu terketti.

Güç halle sükûnet iade edilerek yeni heyeti idare intihabına geçildi. İntihap başlarken bir kısım aza rey vermemek için salonu terketti. Bu meyanda Şahin bey de vardı. İntihap neticesinde eski heyeti idare aynen ipka edildi. Müzakereye ait zabıt taokunarak içtimaa nihayet verildi.

# MILLIYETIN EĞLENCELERİ

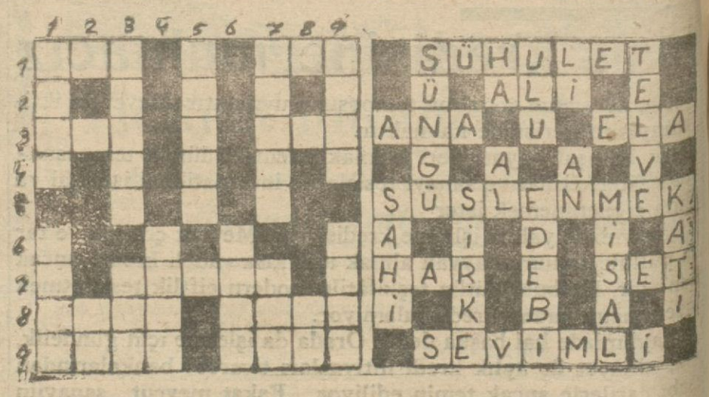

**Bu günkü yeni bilmecemiz**

**Soldan sağa:**

1. Örneğin büyük kardeşi(3), petrol (3)
3. Buz (3), Edatı cemi (3).
7. Herkesin parası oradadır (5)
8. Ayakta (4). Bilgi (4).
9. Babadan evlâda geçen (4). Bir erkek ismi (4).

**Dünkü bilmecemizin halledilmiş şekli**

**Yukardan aşağı:**

1. Pis (4). Geride kalan (4).
2. Namus (2).
3. Saçma (5). Tekrar isteriz (3).
4. Bir erkek ismi (4).
5. Geri gelmek (5).
6. Akıllı (4).
7. Muzaffer (5). En iyi (3).
8. İnmeni emrediyorum (2).
9. Kılıf (4). Müslüman mabedi (4)

# Bayram nasıl geçecek

1 inci sahifeden mabat

kamyona yükledilmiş ve Türk bayraklarile süslenmiş bir tayyare ile iştirak edecektir. Arabada bulunacak 4 hanım kız halka konfetiler serpecek ve cemiyetin tebriklerini dağıtacaklardır.

Kolordu kumandanı Şükrü Naili paşa saat 10,30 a kadar tebrikâtı kabul edecektir. Bundan sonra Taksime gidilecektir. Davetliler için 4 tribün hazırlanmıştır.

Saat 13 te Beyazıt Darülfünun meydanından ve Selimiye, Yıldız kışlalarından 21 pare top atılarak şehir selâmlanacaktır.

Öğleden sonra Yeşilköy tayyare istasyonunda yeni üç tayyaremizin isim konma merasimi yapılacaktır. Şark demir yolları kumpanyası bu merasime iştirak edecek halka sühulet olmak üzre mutat seferlerine bir çok tirenler ilâve etmiştir. Bu merasime İstiklât marşile başlanacaktır. Müteakiben tayyarelere at konacaktır. İlk olarak. Tayyare cemiyeti namına reis Hakkı Şinasi paşa nutuk söyliyecektir.

Bunu takiben (İstanbul - Beyazıt) tayyaresine isim konacaktır. Bayazıt dairesi namına kaza reisi Tevfik B. hitabe irat edecektir. Fatih tayyaresine kaza reisi doktor Hikmet B. at koyacaktır. Nihayet üçüncü olarak balıkcılar cemiyetinden bir zatın irat edeceği nutukla üçüncü tayyaremiz olan balıkcılar tayyaresine at konmuş olacaktır. Bunu muteakıp tayyareleri şehrimize getiren zabitlere hediyeler verilecek ve Cumhuriyet marşı çalındıktan sonra tayyarelerimiz uçuş yapacaklardır.

Merasime iştirak eden halka tayyarelerin resimleri hediye edilecek ve davetliler limonata ve bisgüvi ile izaz olunacaklardır.

Tayyare cemiyeti tarafından gündüz ve gece Gülhane parkı ve Sarayburnunda muhtelif eğlençeler tertip olunmuştur. Bu müsamerelere Tayyare cemiyetinin yarım liralık müsamere makbuzlarile girilebilecektir. Bar kısmı için ayrıca yarım liralık duhuliye verilecektir.

Gece şehrin her tarafı donanacak ve fener alayları tertip edilecektir. Bu münasebetle Tayyare cemiyeti reisi Fehmi B. bir muharririmize demiştir ki: «Her sene olduğu gibi halkın bu seneki müsameremize fevkalâde rağbet göstereceklerinden eminim. Tayyare bayramı cemiyetimiz için çok büyük bir varidat menbaıdır. Halkın gösterdiği rağbetle bu varidat her sene artmaktadır. Bu sene de varidatımızın çok yüksek olacağı şimdiden anlaşılmaktadır.»

HAVACILIK VE SPOR EN ZENGİN LÜKS MECMUA

*30 ağustos Tayyare ve zafer bayramı şerefine favkâlade olarak cıktı*

**Bu sayıda**

Ercüment Ekrem, Abdülhak Hamit, Yakup Kadri, Falih Rıfkı, Burhan Cahit, Akakündüz, Abidin Daver, Mahmut Yesari, Celâl Sahir, Hüseyin Rahmi Mahmut (Siirt mebusu) Zeki Mesut, İdris Sabih, Reşat Nuri, Kâzım Nami, İbrahim Necmi, Server Ziya, Mithat Ömer, Şükûfe Nihal Hanım ve Beylerin yazıları.

Havacılık ve Spor Kısmında

**En maruf Sporcu ve Havacıların yazı ve makaleleri**

***İlâveten Gazi Hz,nin yağlı boya bir portreleri***

100 den fazla resim ve mütaaddit renkli tablolar .....

Türk Tayyare Cemiyeti Sevk müdürlüğünden:

Gazi Hazretlerinin heykeltıraş Sinyor Kanonika tarafından yapılıp müdürlüğümüzde satılmakta olan alçı büstleri fiyatlarından aşağıda yazılı miktarlarda iskonto yapılacaktır.

Satın almak isteyenlerin Sanasaryan hanında birinci katta Türk Tayyare Cemiyeti Sevk müdürlüğüne müracaat eylemeleri mercudur.

I — 5 tane alçı büst alana % 5
II — 10 tane alçı büst alana %7,50
III — 50 tane alçı büst alana % 10
IV — 100 tane alçı büst alana %15
V — 100 den fazla alana % 20

Ankara orta muallim mektebi müdürlüğünden:

Ankara orta muallim mektebi için muktezi 500 Ton Ereğli ve 150 Ton Kok kömürü Eylülün sekizinci pazar günü saat 16 da ihalesi icra kılınmak üzere kapalı zarf usuliyle münakasaya konulmuştur. Taliplerin şeraiti anlamak ve tafsilât almak üzere komisyon kitabetine müracaatları.

*"Milliyet„ in edebî tefrikası :16*

# AŞK GÜNEŞİ

***Etem İzzet***

Neymiş Beyefendi seviyormuş, sadık kadınmış, olgun kadınmış! Netice bu değil mi? Yatağa düşmek, on paraya sahip olamadan düşmek, irdenek düşmek, mahvolmak için düşmek değil mi?... Nerede o karşılıklı sevgi, nerede o dessas sedakat, nerede o güler yüz?. Hepsi yok oldu, hepsi bir yel fırtınası gibi geldi, geçti değil mi?.. Şimdi sedakat değil hıyanet, sevgi değil nefret var! Niçin?.. Demek her şey lokmayı ağızdan kapıncıya kadarmış! Yuf olsun bu ham yaradılışa!

*16 Şubat.*

Emir neferim:

— Bey. Mektup...

Diyince yüreğim hop etti. Zarfı elinden öyle bir kapışım var ki. Nefer de şaşırdı.

Mektup!. Bu sabrın ifadesi-değil, bir hafta, iki gün.. Üç gün değil, bir hafta iki hafta, dört hafta... Sonra ay ve haftalar! Bu mektup kapılmazda ne yapılır?... Aç bir adamın ekmeğe suya, ateşe atılışı gibi atıldım! Fakat ne müthiş inkisar. İstanbuldan değil Bandırmadan.. Hamradan değil İhsandan!

Bana soruyor:

— Kumkale ile nasılsın?..

Bu da sual mi? Nasıl olacağım? Nasıl olmamı istiyor?.. Askerim. Ve her asker gibi vazifemi yapıyorum! Aksini yapmak değil, düşünmek bile hıyanet olmaz mı?. O evvelden lâzımdı. Osmanlı devleti harbe girmelimiydi?. Beklemeli mi idi?... Girmek muhakkak lâzımsa bu ne zaman ve kimlerle olmalı idi?... Bütün bunların cevabını tarih verecektir. Artık bize söz düşmez. Söz süngüündür. Onun parıltısı ve vatan parçalarının müdafaası lâzımdır. Ve. Biz bu vazifeyi sonuna kadar iyi yapmaya mecburuz. Amma netice ne olacak?.. Genç bir kafa ve genç bir görüşe itimat etmek lâzımsa:

— Sıfır...

Artık bunun gizli kapaklı tarafı yok. Her şeyin sonundayız. Çok teessüf olunur ki sahne geceden daha siyah bir perde ile örtülüyor. Kumandana dediğim gibi ikinci perdenin açılışını beklemek lâzım. Biz bu perdenin son aktörleriyiz. İkinci de rolümüz var! Eğer bu sahne kurulursa ve mukadderse bütün hüviyetimizle orada bulunacağız. Çünki vatan harbi, vatan haysiyeti, vatan istiklâli, vatan namusu, vatan severliğin bütün şuuru bu sahneye çıkarılmış olacaktır. Çünkü bu sahnenin aktörleri de mevzuu gibi ümidi boğan bir güneşin buğulandırdığı havayı ve can damarlarından kan sızan bir vatan bünyesini gösterecektir. Bu sahnede başımıza düşecek yıldırımları büyülemek, damarlarımızdaki kana üşüşecek baykuşları sindirmek, ümit güneşini gözlerimize kapayacak bulutları sürümek lâzım. Fakat;

— Neyle?...

denecek ve ilâve edilecek değil mi:

—Büyük bir harbi kazanamayan milyonlardan sonra bir.. iki.. üçle yeni bir muharebe mi?

*24 Şubat*

İlk ateş!

Top ateşi

Düşman ateşi!

Bunun heyecanını yeni duydum. Hiç Kâhtane sırtlarına gidip atış talimi yapmaya benzemiyor! Düştüğü yerde bir yanar dağ gibi alevler püskürten koskoca mermiler! Fakat ne tuhaf.. insan bunun karşısında zerre kadar korku duymuyor. Aksine zevki var! Belki görüyor, biliyor ki bir adım daha sağa, sola gidilecek olursa gülle beyninin üstünde parçalanıp vücudu tuz buz edecek! Fakat gene hiç! Asker, zabit kim olursa olsun başını siperden çıkarıp onun gelişini, düşüşünü, param parça oluşunu seyretmekten kendisini alamıyor. Çanakkale harbinden arta kalan bir kaç asker var:

— Hey efendi hey. Bu da bir şey mi?.. Biz bunların nelerini gördük.. Böyle bir ikisi değil on beşi, yirmisi birden sabahleyin ateşe başlıyor, geceye kadar leblebi serper gibi gülle

Diyorlar. Her halde öyle olacak. Şöyle bir atış yoklaması yapar gibi buralara sokulup öğleye kadar binlerce mermi yakan dritnotların yirmisi otuzu bir arada olursa ne olmaz?.. Hiç şüphe yok ki Allahın yer yüzündeki cehennemi budur!

*3 Mart 1917.*

Yeni yeni haberler var!..

Buradan da gidecekmişiz! Bilmem ki nereye ve.. niçin?.

Erzıruma mı, Trabzona mı, Bağdada mı, Şama mı?.. Nereye, hangi birine?... Geride ne kaldı: nereye gideceğiz?.. Osmanlı Devleti bitik bir tavşan lâşesi gibi parça parça oldu ve kapanın ağzında kaldı! Fakat gideceğiz.. Gitmeye mecburuz. Kafamızı burgulayan siyaset ne olursa olsun, emre boyun eğmek her şeyden üstün. Asker düşman önünde yalnız makineleşen bir insandır. O kadar!

*8 Mart*

Gidiyoruz. Ya bugün, ya ya-

Suriye cephesinde tutunabilmek için galiba elde ne kaldı ise onunla yeni bir ordu teşkil ediliyormuş.

— İnşallah!..

Demekten başka çare yok. Bari Aadoluyu kurtaralım ve..

— Türkiye Türklerindir.. diyebilelim! Büyük Osmanlı imperatorluğu artık Enver Paşanın hayalinde bile sönmüştür. Hangi imperatorluk ki onun temelini yıkmak için ilk kazmayı alıp yanaşanlar gene o imperatorluk ordularını dolduran Türk düşmanı asker ve zabitler oldu! Nerde İraklı zabitler, nerde Suriyeli kahramanlar, nerde Hicazlı gönüllüler?. Nerde o çingene soyundan gelen Arap yiğitleri? Şimdi hepsi İngiliz bayrağının altında birer millî Beylik kurmaya çalışıyor ve ellerine geçirdikleri Türk neferinin beline bir tekme de onlar vuruyorlar değil mi?.

.....

Istanbul

# ETABLİSMAN OROZDİ-BAK

**Kış mevsimine ait tenzilâtlı satış**

**Büyük miktarda son gelen mallar üzerine yapılan işbu mühim tenzilâtlı satıştan istifade etmek umumun menfaatı olduğunu herkes takdir eder.**

Etablisman Orozdi-Bak
**Ticarethaneleri daima Istanbulda en ucuz mal satmaktadırlar**

31 Ağustostan 15 Eylül 1929 tarihine kadar bütün perakende dairelerinde, zaten evvelce de çok düşkün fiatlı, mallar üzerine bu sefer tekrar YÜZDE ON tenzilât yapılacaktır.


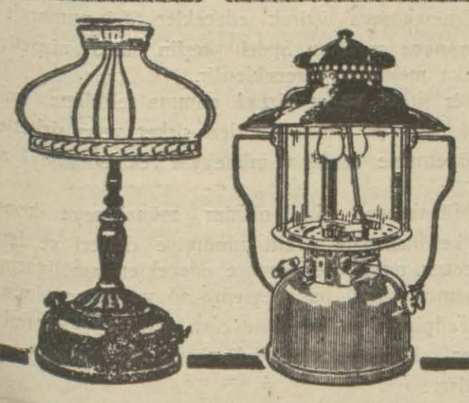


**EMSALSİZ BİR KEŞİF:**

# Coleman

KOLMAN
**LÂMBALARI VE EL FENERLERİ**

**Benzin ile yanan bu lâmbalar şimdiye kadar imal edilenlerle kıyas kabul etmez. Sarfiyatları adi bir lâmbanın sarfiyatından daha azdır; verdiği aydınlık berrak ve kuvvetlidir.**

KOLMAN

**El lâmbaları ve fenerleri dünyaya yayılan şöhretlerini fevkalâde olan idarelerine ve son derece kullanışlı olmalarına medyundurlar.**

KOLMAN

**Lâmbasını ve fenerini bir çocuk dahi kullanabilir, çünkü sür'atle yanar ve kat'iyyen istimal edeni bir tehlikeye maruz bırakmaz.**

**Mezkûr (KOLMAN) markasının fevkalâde kullanılı ve istifadeli soba, ocak ve ütülerin nazarı dikkatinizi celbederiz**

TÜRKİYE İÇİN UMUMİ ACENTALARI:
Faik Remzi ve şeriki müessesesi: Sirkeci Nur Han No 2 Istanbul Asaf Eczayı tıbbiye deposu; Mersin ve Konya Mehmet Sakin Bey; Diyarıbekir ve Gazi Ayıntap



*Sabahları*

ENO'S "Fruit Salt" meyve tozunun muntazamen istimali cıhazı hazminin tabıı vazifesini temin ve dolayısile mükemmel bir sıhhat edame eyler. Tuzlu kaynar menbaından istihzar olunan Eno, meyvelerin ekser havası nafiasını cami ve tesiri tatlıdır. Bir iki damla limon sıkıldıkta gayet lâtif bir limonata şeklini alır.

*Sabah ve akşam bir su kadehi derununde bir kahve kaşığı alınır.*

BILÜMUM ECZANELERDE SATILIR



**DİŞ TABİBİ RIDVAN HAKKI**
Ankaradan muayenehanesini Cağaloglu Sıhhî apartımanına nakletmiştir.

**Satılık otomobili olanlara**
Mükemmel bir halde veyi markalı bir otomobili olupta müsait fiatla ve peşin para ile satmak isteyenlerin Istanbul yeni postahane 28 nume rolu kutu adresine tahriren müracaatları


# Adliye vekâletinden:

| | | | |
|---|---|---|---|
| 1 — Gıyap kararı - sulh - | 150000 | - | varaka |
| 2 — Tebliğ varakası „ - | 150000 | - | „ |
| 3 — İhbarname „ „ - | 200000 | - | „ |
| 4 — Teskere defteri - | 500 | - | defter adet beheri yüz varakalı |
| 5 — Zimmet defteri umum | 1500 | - | „ „ „ „ |
| 6 — Esas defteri hukuk | 1000 | - | „ „ „ |
| 7 — Tedbiri ihtiyatî D. | 500 | - | „ „ „ „ |
| 8 - İtiraz ve temyiz kayd defteri umum | 800 | - | „ „ „ „ |
| 9 — Taalluk muhakemat Df. | 1500 | - | „ „ „ „ |
| 11 — Hasılât defteri | 750 | - | Beheri yüz varakalı |
| 12 — Emanet eşyayı cürmiye Ceza | 750 | - | „ „ |
| 13 — Müddei umumilik esas defteri | - müddei Um. | 750 | „ |
| 14 — İlânat defteri | - „ | 750 | „ |
| 15 — Muhabere defteri | - umum | 1500 | „ |
| 16 — Ceza esas defteri | - ceza | 1500 | „ |
| 17 — İkrar defteri | - umum | 1200 | „ |
| 18 — Temyiz sevk defteri | - „ | 750 | „ |

Mehakim ve devairi Adliye için kağıt ve malzemesi levazım anbarından verilmek üzre berveçhibalâ evrak ve defteri matbuanın tab'iyesi 12-9-929 tarihine müsadif Perşembe günü saat onbeşte ihalesi icra edilmek üzre 20-8-929 tarihinden itibaren yirmi gün müddetle ve kapalı zarfla münakasaya vazedildiği cihetle şartnameyi görmek ve daha ziyade tafsilât almak üzre Istanbul Adliye levazımına ve Ankarada Adliye mubayaat komisyonuna müracaat etmeleri ihalenin vekâlet mübayaat komisyonunda icra kılınacacağı ilân olunur.

# Ankara Hukuk mektebinin kayıt ve kabul şartları

## Ankara Hukuk mektebi müdürlüğünden

1 — Lise ve ya yüksek mektep mezunları alınırdır.

2 — İmtihala talebe alınmaz.

3 — Kayit müddeti Teşrini evvel iptidasından nihayetine kadar.

4 — Müracaat edeceklerin (A) mektep şahadetname ve ya tastıknamesi (B) nufus tezkresi (C) hüsnühal ilmühaberi (D) 6-9 ebadında 3 adet fotuğrafi getirmeleri.

5 — Leyli olmak isteyenlerin sureti aşağıda yazılı tarzda birer taahütname ve kefaletname vermeleri ve lâakal ikişer takim çamaşır ve pijama getirmeleri.

6 — Eeyli talebe meccanen yedirilir ve yatırılır ve her sene bir elbise, kundura ve bere verilir.

7 — 18 den az ve 30 dan fazla yaşta bulunanlar leyli alınmaz.

## Taahütname ve Kefaletname sureti

Leyli ve meccani olarak kayıt ve kabul olunduğum (olunan ..... oğlu ....., Beyin) Ankara Aukuk mektebinde gerek ayni sınıfta ve gerek muhtelif sınıflarda iki sene terfi edemediğim (edemediği) ve ya her hanği bir sebeple mektebi terk eylediğim (eylediği) ve ya nehari olupta tahsili ikmâle kadar muntazaman devam etmediğim (etmediği) veya ihraç edildiğim (edildiği) ve tahsili ikmâl ettikten sonra idklif edilen vazifeyi beş sene müddetle ifa etmemek gibi mektebin maksadı tesisine münafi bir halim (hali) tahakkuk eylediği taktirde ihtiyar olunacak bilumum masarifin yüzde elli zam ile ve faizle birlikte defaten tediye ve tazminini taahhüt eylerim. (tediye ve tazmine burçlu ile beraber müteselsilen kefilim.)


**Zafer bayramı münasebetiyle**

30 Ağustos bu günkü Cuma günü Taksimde kâin

# "PANORAMA" ve "KEYF"

**alle bahçeleri şairane ve dilferip bir manzara arzedeceklerdir. Muhteşem tezyinat ve sancaklarla tezyin edileceği gibi elektrik ziyaları, dalgaları içinde yüzeceklerdir.**

## MAKSiM in Habeş orkestrası

**ile beraber üç türlü orkestra sabaha kadar icrayı terennüm edeceklerdir.**

**Numerolar-Havai Fişenkleri-Sürprizler**



**Doktor A. kutiel**
Elektirik makineleriyle belsoğukluğu, idrar darlığı, prostat, ademiktidar, bel gevşekliği cilt ve firengiyi ağrısız tedavi eder. Karaköyde Börekçi fırını sırasında 34.



**Sıcaklara karşı hafif giyinmek için**
yalnız
14 lira 60 kuruşla
BİR KOSTÜM
BİR ŞAPKA
BİR GÖMLEK
ve BİR AYAKKABI
alabilirsiniz.
**Osman Ferruh ve Senai Kazmirci**
Beyoğlu Şubesinde
Istiklâl caddesi No 303


Liseler mübayaat komisyonu riyasetinden:

— 1 Erenköy kız lisesi bedeni terbiye salonunda çatısile çerçeve ve dahilî sıvası,

2—Bahçede mevcut 240 metre mikâbı helâ mecraları çukuru kapalı zarfla eylûlün birinci pazar günü ihale edileceğinden talip olnların komisyon kitabetine müracaatları.

Liseler mübayaat komisyonundan: Istanbul erkek lisesinde bermucibi keşif yaptırılacak olan inşaat eylûlün yirmi ikinci pazar günü saat onaltıda ihalesi icra kılınmak üzre kapalı zarf usulil münakasaya konulmuştur. Taliplerin keşifnameyi görmek ve şeraiti anlamak üzre komisyone kitabetine müracaatları.


Tenezzüh ve eğlentilerinizde
Her halde
(BURNVİL) de
imal
**KADBURI**
Çikolatasını
da alınız
lezzeti nefis rayıhası enfestir.

Inkişaf devrelerinde bulunan genç kızlarin sıhhatı için
**ARSENOFERATOS**
en mükemmel mukavvi dir.
Eczanelerle ecza depolarında satılır.



Leyli ve Nihari Avusturya
**SEN JORJ KOLEJİ**
Galata; Çınar sokak İngiltere sefarethanesi karşısında
11 Eylül 1929 da açılıyor.
Eylülün 9 ve 10 uncu günleri yeni talebe ile ikmale kalmış talebenin İmtihanları icra olunacaktır.
Her kısım için 8 Eylüle kadar her gün (9-12) ve (13-15) arasında kayıt muamelâtı yapılır. Yeni talebenin nüfus tezkeresi, sıhhat ve aşı raporları ile son mektep tasdiknamesini ve bir kıt'a fotoğraf getirmesi lâzımdır.



Daima yalnız
**KODAK**
fotoğraf makinalarıyle filimlerini kullanmak menfaatiniz icabatındandır.
Alâminüt fotoğraflar için
**Minoteros**
kartlarını kullanınız.
Her yerde satılır.



**Belsoğnkluğu freu ği olanların nazarı dikkatine**
**Dr. Horhoroni**
Fennin en son usulile kat'i olarak eski ve yeni belsoğukluğu, frengi, idrar darlığı, bel gevşekliği ve mesane ve bilcümle kadın rahatsızlıkları tedavi olunur. Beyoğlu Tokatlıyanyanında İmektep sokak No 35 Tel: B. O. 3152


**İLÂN**

Üsküdar orman memurluğundan: Zabt olunan beheri bir kuruş yirmi para esas bedelli 300 adet koca yemiş çubuğu ve çekisi 160 kuruş bedelli 17 çeki meşe ve 140 kuruş bedelli 9 çeki mahlut hatap ve kilosu 8 kuruş bedelli 490 kilo titre ve adedi elli kuruş bedelli 31 adet köknar tahtası ve kilosu iki buçuk kuruş bedelli 475 kilo meşe ve kilosu iki kuruş bedelli 230 kilo mahlut kömür ve 100 kuruş bedelli bir adet gürgen tomruğu ve demeti 3 kuruş bedelli 276 demet fırın çalısı ki cem'an on altı kalem emval sekiz eylül 929 pazar günü saat onbeşte Üsküdar hükümetinde müteşekkil komsiyon ihale edilmek ve kâffei masarifi müşterilerine ait olmak üzre müzayedeye çıkarılmıştır. Taliplerin Haydarpaşada Üsküdar orman memurluğuna ve yevmi ihalede mezkûr komsiyona müracaatları ilân olunur.


**AT YARIŞLARI**
30/8/929 Cuma günü Veli efendide Karacabey hayvanlarının iştirakile

Evinizin apartımanınızı daima temiz ve parlak kalmasını ve sizin de memnun olmanızı arzu ediyorsanız meşhur ve muzadı taaffün

**Poliflor NUGGET**
Cilâsını
Kullanmanız lâzımdır
**Her yerde satılır.**


## Samsun ziraat bankasından:

Samsunda münfesih Kefeli zade merhum hacı Mehmet ve mahdumları şirketine ait olup bankamıza merhun bulunan takriben (2173) iki bin yüz yetmiş üç denkte (89590) seksen dokuz bin beş yüz doksan kilo cins ve nevi atide muharrer tütünler Samsun hukuk mahkemesinden istihsal olunan karar üzerine bankamızca satılmasına izin verilmiş ve 21 ağustos 929 tarihinde ihale olunacağı ilân edilmişidi görülen luzum üzerine müzayede müddeti 21 eylûl 929 tarihine kadar temdit edilmiştir. Talip olanlar yüzde on nisbetinde pey akçalarını veya bu nisbette teminat mektuplarını hamilen her gün ziraat bankasında müteşekkil satış heyetine müracaatları ilân olunur.

| | | | |
|---|---|---|---|
| 7723 | 196 | Çarşamba temiz işlenmiş | E) |
| 9114 | 229 | „ „ „ | E) başı bağlı |
| 11047 | 285 | Samsun temiz köy dengi | D) |
| 13604 | 343 | „ „ „ | E) pastal |
| 6432 | 159 | „ „ „ | F) |
| 14371 | 333 | Samsun çarşanba | G) |
| 1260 | 56 | „ „ „ | B) |
| 2035 | 37 | „ „ „ | E) |
| 2755 | 74 | „ „ „ | F) yelpaze |
| 981 | 26 | „ „ „ | G) |
| 1231 | 29 | Pastal | G.G pastal |
| 15499 | 325 | Görmez | K. |
| 3538 | 81 | Yaprak ve dizi | K.G.G |
| 89590 | 2173 | | 2-3 |
| LS: | | | |


Halis gazoz içmek arzusunda iseniz her halde
**OLiMPOS**
GAZOZUNU İÇİNİZ
Kapsuldaki markaya dikkat edilmesi rica olunur


## Istanbul gümrükleri başmüdürlüğünden:

İstanbul gümrükleri baş müdürlüğündeki Kalorifer için münakasasi aleniye suretile 150 ton Lavamarin kömürü mübayaa olunacaktır. Taliplerin başmüdürlükte mevcut şartnameyi görmekle beraber 10 eylûl 929 salı günü saat 16 da icrası mukarrer münakasaya iştirak edebilmeleri için mezkûr başmüdürlükteki komisyona müracaatları.

* * *

Istanbul gümrükleri için münakasai aleniye suretile 28,400 kilo mangal kömürü mübayaa olunacaktır. Taliplerin Istanbul gümrükleri baş müdürlüğünde mevcut şartnameyi görmekle beraber 10 eylûl 929 salı günü saat 15 te icrası mukarrer münakasaya iştirak edebilmeleri için mezkûr başmüdürlükteki komisyona müracaatları.

* * *

İstanbul gümrükleri için münakasaı aleniye suretile 806 çeki odun mübayaa olunacaktır. Taliplerin Istanbul gümrükleri başmüdürlüğünde mevcut şartnameyi görmekle beraber 10 eylûl 929 salı günü saat 14 te icrası mukarrer münakasaya iştirak edebilmeleri için mezkûr başmüdürlükteki komisyona müracaatları.

## Devlet demiryollaaı ve limanları umumi idaresinden:

1625 ton meşe odunu kapalı zarfla münakasaya konulmuştur. Münakasa 17 eylûl 929 salı günü saat 16 da Ankarada Devlet Demiryolları idaresinde yapılacaktır.

Münakasaya iştirak edeceklerin tekilf mektuplarını ve muvakkat teminatlarını ayni günde saat 15,30 a kadar umumî müdürlük kalemine vermeleri lâzımdır.

Talipler münakasa şartnamelerini iki lira mukabilinde Ankarada, Malzeme dairesinden, İstanbulda Haydarpaşa mağazasından tedarik edebilirler.

# Darülfünuna Talebe kaydı

## Darülfünun Emanetinden:

1 — Darülfunun tıp, hukuk, edebiyat, fen, ilâhiyat, fakültelerile eczacı ve dişçi mekteplerine 1929-1930 senei dersiyesi için talebe kaydı muamelesine başlanılmıştır.

2— Fakültelerle şubelerine, yüksek mektepler ve resmî ve hususî liseler mezunları alınacaktır.

3 — İmtahanla talebe alınamaz.

4— Namzetlerin atideki esasa iki haiz olmaları lazımdır:

(A) Kayıt ve kabul istidanamesi.

(B) Lise veya yüksek mektepler, sıhhat [illegible] tasdiknameleri

(C) Nüfus tezkeresi,

(D) Hüsnühal eshabına olduğunu bübeyyin ikamet ilmühaberi.

(zabitaca musaddak olacaktır.)

(H) 4,5×6kıt'asında mukavvasız üç adet fotografı.

5—Kayıt muamelâtına teşrinievvelin iptidasında nihayet verilecektir.

7— Taliplerin pazertesi perşembe günleri saat ondan onaltıya kadar Fakülteler idarelerine müracaat etmeleri ilân olunur.

6— Tıp fakültesine girecekler, Fen fakültesine müracaat edeceklerdir.

BİN SÖZ
BİR RESİM

# GÜNÜN SİNEMASI
Milliyet

CUMA
30 AĞUSTOS 1929

Şarkı karip kadınlığı hakkında tetkikatta bulunmak üzre şehrimize gelen "Miss Marin Angeline Hawlett„ dün Türk ocağını ziyaret etmiş ve Türk kadınlarile görüşmüştür.

Güzel san'atlar birliği edebiyat şubesinin bir kısım azası dün toplanmışsa da ekseriyet olmadığından heyeti idare intihabı yapılmamıştır.

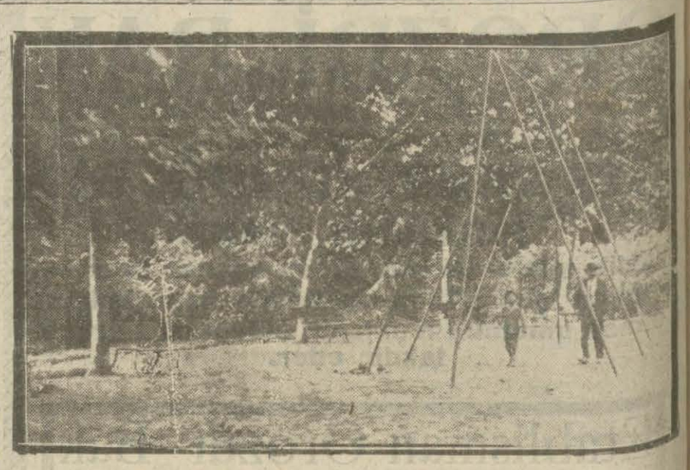

Şehremaneti tarafından Gülhane parkında yaptırılmakta olan çocuk bahçesi yakında bitecektir.

**Yelkenci vapurları**
İzmir sür'at postası

Lüks ve seri vapuru günü tam rıhtımından doğru edecektir.

**İsmet paşa** 1 Eylül saat 15 te **İzmire** hareket **pazar** **Galata**

**Karadeniz postası**
**ANADOLU**
**VAPURU**

1 Eylül **PAZAR** günü akşamı

Sirkeci rıhtımından hareketle doğru (Zonguldak, İnebolu, Gerze, Samsun, Ordu, Gireson, Trabzon, Sürmene, Of ve Rizeye gidecektir.

Tafsilât için Sirkecide Yelkenci Hanında kâin acantasına müracaat.

Tel. Istanbul 1515

Ve Galatada merkez rıhtım hanında Çelepidi ve Satafilopati acantalığına müracaat Telefon Beyoğlu 854

SADIK ZADE BIRADERLER VAPURLARI
KARA DENIZ
MUNTAZAM VE LÜKS POSTASI

**Firuzan**
vapuru 2 Eylül **Pazartesi**

**günü akşamı Sirkeci rıhtımından hareketle (Zonguldak, İnebolu, Sinop, Samsun, Ordu, Gireson, Trabzon, ve Rize İskelelerine azimet ve avdet edecektir.**

**Tafsilât için Sirkecide Mesadet hanı altında acentalığına müracaat. Telefon:Istanbul 2134**

**Seyri sefain**

Merkez Acentası; Galata köprü başında. Beyoğlu 2362 Şube acentası: Mahmudiye Hanı altında Istanbul 2740

**Antalya postası**

(ANKARA) vapruu 1 Eylûl Pazar günü saat 10da Galata rıhtımından hareketle İzmir Güllük Bodrum Rados Fethiye Finike Antalyay gidecek ve dönüşte mezkûr iskelelerle. birlikte Dalyan, Marmaris, Sakız, Çanakkalei Geliboluya uğrayarak gelecektir

2 eylül pazartesi Trabzon birinci postası yapılmıyacaktır.

Beyoğlu beşinci sulh hukuk hakimliğinden:

Bir borçtan dolayı mahcuz ve furuhtu mukarrer Reno markalı bir adet otomobil 3 eylûl salı günü saat 16da Beyoğlunda Bursa sokağında Minerva garajında satılacağından talip olanların mezkûr gün ve saatta mahalli müzayedede hazır bulundurulacak memuruna müracaatları ilân olunur.

**Satılık apartman**

**Bebekte, Bebek caddesi, sahilde elektrik, hava gazı ve terkozu havi sekiz oda maa banyo, mutbak vesaire ile zemin katta dört bap dükkânı müştemil ve ayrıca iki kata müteheammil bir bap beton arme apartıman satılıktır. Bebekte Hafız Osman efendiye müracaat mercudur.**

## Devlet demiryolları ve limanları umumî idaresinden:

Münakasası 17-8-929 tarihinde icra kılınan Ankara deposu kömür tahmil ve tahliye ameliyesi için verilen fiatlar haddi layıkında görülmediğinden mezkûr ameliye yeniden kapalı zarfla münakasaya konulmuştur. Münakasa 19-9-929 perşembe ügnü saat 16 da Ankarada Devlet demiryolları idaresinde yapılacaktır. Münakasaya iştirak edeceklerin teklif mektuplarını ve muvakkat teminatlarını aynı günde saat 15,30 a kadar umumi müdürlük kalemine vermeleri lâzımdır. Talipler münakasa şartnamelerini bir lira mukabilinde Ankarada malzeme dairesinden İstanbulda Haydarpaşa mağazasından tedarik edebilirler.

**BÜYÜK TAYYARE PİYANGOSU**
YEDİNCİ TERTİP
2. NCİ KEŞİDE 11 EYLÛLDEDİR.
**Büyük ikramiye:**
35,000 liradır
Ayrıca:
*18,000*
*15,000*
*12,000*
*10,000* Liaalık ikramiyeler
ve *10,000* „ Bir mükâfat
Bu keşidede cem'an " 3,900 „ numara kazanacaktır

## Kimya muhendis muavini aranıyor

Adanada pamuk yağı ve sabun fabrikası için Türk tab'asından diplomalı bir kimya mühendis muavinine ihtiyaç bulunduğundan talıp olanların şeraiti anlamak ve şartlarını bildirmek üzre hamil oldukları dıploma ve sair vesaik suretleriyle birlikte Adanada Gilodo fabrikası müdüriyetine müracaat eylemeleri.

## Istanbul ticaret ve sanayi odasından:

Rusyaya sevkolunacak derilerin behemehal 31 ağustos 929 akşamına kadar Istanbuldan yüklenmiş ve 7 eylûl 929 tarihine kadar Rus limanlarına yetişmesi Rus mümessilliğince kabul edilmiş olduğu iktısat vekâleti celilesinden aldığımız müstacel işaretli ve 2040-28 Ankara 8343-28-8-929 tarihli bir kıt'a telgraftan anlaşılmış olmakla alâkadarana ilânı keyfiyet olunur.

## 300000 kilo Ekmek münakasası
### IStanbnt müddei umumiliğinden

| Kilo | Çift | |
|---|---|---|
| 200000 | 208333 | Asgari |
| 200000 | 312500 | Azamî |

Şehremanetinin vaz'eylemiş olduğu evsafı haiz birinci nevi ekmek

**Istanbul ve Üsküdar hapishane ve tevkifhaneleri için ihalenin tasdikinden 31-5-930 tarihine kadar muktezi ekmek kapalı zarf usulile ve 20 gün müddetle mevkii münakasaya vaz'edilmiştir. Şartnamesini görmek isteyenlerin cumadan maada her gün Istanbul adliye levazım dairesine ve tarihi ihale olan 12-9-929 perşembe günü Istanbul vilâyeti umuru hukukıye müdüriyetinde mübayaat komisyonuna saat 15 te müracaat eylemeleri ve bu saatten sonra zarf kabul edileme yeceği taliplerin ticaret odasında mukayyet bulunması meşrut olduğu ilân olunur.**

## Millî müdafaa vekâleti celilesi deniz fabrikaları umum müdürlüğünden:

Fabrikalar için bobinci ustasına ihtiyaç olduğundan arzu edenlerin fabrikalar umum müdürlüğüne her güu müracaatları ilân olunur.

## Devlet matbaası müdürlüğünden;

| | | | | |
|---|---|---|---|---|
| 500 | tura | siyah | yerli | meşin |
| 1000 | ayak | vişne | rengi | koyun marüken |
| 1000 | „ | „ | „ | yarma „ |
| 500 | „ | nefti | „ | koyun „ |
| 500 | „ | siyah | „ | „ „ |
| 1000 | „ | nefti | „ | yarma „ |

Mikdar ve ecnası balâda muharrer meşin ve marüken numuneleri veçhüzre mübayaa olunacaktır.

Taliplerin 12 Eylûl 929 tarihine müsadif Perşembe günü saat 16 da matbaada müteşekkil mübayaat komisyonuna ve şartnameyi görmek isteyenlerin her gün muhasebeye müracaatları.

**Bursada ÇEKİRGE PALAS oteli**
**Büyükada Venezya oteli sahibi Ömer bey idaresinde alaturka ve alafranga banyoları ve yemekleri var**

## Bergama belediyesinden:

Mukaddema müzayedeye konulup vazolunan peyler haddi lâyık görülmeyen bir hane, bir dükkân, birarsa, altı parça zeytin bahçesi, iki parça tarla, bir değirmen 22-9-929 tarihinde ihale edilmek üzre pazarlık suretile bir ay müddetle devamı müzayedesine karar verildiğinden taliplerin BERGAMA belediyesine müracaatları ilân olunur.

## Zonguldak Yüksek maden mühendisi Mektebi müdiriyetinden:

Zonguldak Yüksek Maden Mühendisi Mektebi, leylî, mecanî ve tahsil müddeti dört senedir. Birinci senesine münhasiren lise mezunları kabul olunur. Tedrisat 1 Teşrinievvelde başlar. Girmek isteyen lise mezunları, mektep müdüriyetine bir istida ile beraber, lise şehadetnamesi veya muvakkat tasdiknamesi, 6 foto, sıhhat raporu ve nüfus tezkeresi ve aşı şahadetnamesini göndermeleri ve adreslerini bildirmelidirler. Kayt müddeti 1 Teşrinievvele kadardır.

**ALMAN LİSESİ ve TİCARET MEKTEBİ**
**Mektebimiz 2 Eylülde talebe kaydına başlayacaktır. Cuma ve pazardan başka her gün saat 8-12 ye kadar kayıt muamelesi yapılır. Beraber getirilecek evrak: Nüfüs tezkeresi, aşı şahadetnamesi, mektebin son tasdiknamesi ve bir vesika resmi.**

**ŞİŞLİ TERAKKİ LİSESİ**
**Nişantaşı: Halil Rifat Paşa konağında**
**(Leylî ve neharî) kısımlarına talebe kayıt muamelesi, her gün saat 9-17 ye kadar mektep dairasinde yapılmaktadır**

İstanbulda havagazı ve Elektrik ve teşebbüsatı Sınaiye Türk Anonim şirketi hissedaranı 1929 senesi Eylûlünün otuzuncu günü saat üçte şirketin merkezi idaresi olan Beyoğlunda Tünel meydanında Metro hanında sureti adiyede içtima edecek olan heyeti umumiyeye davet olunurlar.

İşbu içtimada hazır bulunan hissedarânın yevmi içtimadan laekal on gün mukaddem yetlerindeki hisse senedatı ile vadeleri hulûl etmemiş olan koponlarını:

İstanbulda: Şirketin merkezi idaresine
Osmanlı bankasına
Selanik bankasına
ve Brükselde: Sosyate Finansiyer dö transpor e dantrepriz endüstriyel
e tevdi etmeleri lazımdır.

### Ruznamei müzakerat

1 — Meclisi idare ve murakıplar ve hesap komiserleri raporlarının kıraatı.

2 — Müfredat defteri, Bilanço, kâr ve zarar hesabı.

3 — Müdiran tahsisatının tesbiti için meclisi idareye salâhiyet itası.

4 — Meclisi idare azasının tayini.

5 — Murakıpların tayini ile tahsisatlarının tesbiti.

6 — Meclisi idare azasına ya bizzat ve ya bilvasıta alâkadar olabilecekleri şirketler ve ya ticarethaneler ile hini hacette şirket namına muamelei ticariye yapabilmek için ticaret kanununun 323 üncü maddesine tevfikan müsaade itası.

Nizamnamei esasinin 24 üncü maddesine tevfikan lâekal 20 adet sermaye, temettü ve ya jüisans hisse senedatına malik olan hissedaran, heyeti umumiyeye iştirak ederler.

Adiyen içtima eden işbu heyeti umumiyeyi müteakip atideki ruznamei müzakerat ile derhal fevkelade bir heyeti umumiye aktedilecektir:

Nizamnamei esasinin 24 üncü maddesinin berveçhi zir tadili:

"Şirketin senei maliyesi her sene 1 Kânunusanide başlar ve 31 Kânunuevvlde hitam bulur.„

Ticaret kanununun 385 inci maddesine tevfikan müddeti nizamiyesi zarfında tevdi edilmiş olan bir hisse senedi sahibinin dahi işbu fevkalade heyeti umumiye müzakeratına iştirake hakkı vardır.

Hisse, senedatının tevdiine müteallik bilcümle damga resmi senedatı tevdi edenlere aittir.

Istanbul - 29 Ağustos 1929
**"Meclisi idare„**

**Şişhanede JALE GAZİNOSU bahçesinde**
**Zafer ve tayyare bayramı münasebetiyle**
**Hafız Bürhan bey**
Sabaha kadar terennüm edecektir. Beş kişiden mürekkep cazbant ve komik şehir Ardaş efendi ve Haçikyan Hanım kumpanyası icrayı lubiyat edecektir.
**Kazancımız tayyare cemiyeline terk edilmiştir**
**Fiatlarımızda kat'iyen zam yoktur.**

## Güzel san'atlar akademisinden:

Evvelce ilân edilmiş olan Avrupa müsabakaları mebdei mimarî için 14 eylüle tehir edilmiştir.

## İzmir Nafia baş mühendisliğinden

1— İzmir-Menemen - Bergama yolunun 58+000 kilometrosunda 14 ve 93+093 kilometrosunda 21 ve Bergama-Kınık yolu 4+450 4+800 kilometrolarında iki dane 14 ve bir dane 6 metroluk olup (23006) lira 76 kuruş bedeli keşifli bulunan 5 köprünün beton arme olarak yeniden inşası üç ayda ikmal edilmek şartile kapalı zarf usulile ve 20 gün müddetle münakasaya konulmuştur.

2 — Münakasaya meslek, haysiyet ve itibarına ve iktidarı malisine itimat olunanlar kabul olunacaktır.

3 — Münakasaya iştirak edecekler 661 numaralı münakasa ve ihalat kanununa tevfikan bedeli keşfin %7,5 nispetinde dipozito veya banka mektubu vereceklerdir.

4 — Bir şirket ve ya şürekâ namına teklifatta bulunan talipler teklif mektuplarına temsil ettikleri şirket veya şirketlerin kendilerine selâhiyetname verdiğini mübeyyin vekâletnameyi rapta mecburdurlar.

5 — Münakasaya dahil olanlar münakasaya konulan inşaatın Proje ve keşifnamesile şeraiti umumiye defteri ve fenni şartnamenin münderecatını tetkik ve deruhte edecekleri ameliyatın tafsilât şeraitine tamamen vukuf hasıl eylemiş ad ve itibar olunur.

6 — Taliplerin yevmi ihale olan 4/6/929 Çarşamba günü saat 11,5 kadar teklifnamelerini Nafia baş mühendisliğine tevdi ile makbuz almaları.

**Beşiktaş Yıldız ŞEMSÜLMEKÂTİP Telefon B.2282**
**İlk ve orta kısımları leylî ve neharî Kız ve Erkek talebe kaydına başlanmıştır. Arzu edenlere matbu talimatname gönderilir**

## Malûl Gaziler pazarı

**Türk Anonim Şirketi tasfiye hey'etinden:**
**Kanunu mahsus mucibince tasfiyesine başlanılan Malûl Gaziler pazarında**
BÜYÜK TENZİLÂTLA SATIŞIN
**Eylülün ikinci Pazartesi günü başlayacağı ilân olunur.**

## Galata ithalât gümrüğünden

| Cinsi eşya | Adet | Nevi | kilo |
|---|---|---|---|
| Çizgili kahve renkli Tavşan derisi | 1 | Bavul | 7 825 |
| Giri renkli Tavşan derisi | | | |
| Budahi kahve renkli | | | |
| İpek esvaplık | | | |
| Yün „ | 1 | Büyük canta | 20 600 |
| Elvan İpek „ | | | |
| Siyah „ „ | | | |
| Atlas fodralı siyah ve giri Tavşan | | | |
| derisinden mamul Manto | 1 | Çamaşır sandığı | 29 300 |
| Budahi Mır Mır derisinden çıkolata | 144 | kutu | 129 600 |

3 No anbar bilâ sahip eşyasından olup balâda cins ve evsafı yazılı eşyanın 5-9-929 tarihinde satış komisyonunda satılacaktır.

## Şehremaneti ilânları

Şehremanetinden: Büyükdere mahallesinde çayır sokağındaki tarla kiraya verilmek için açık müzayedeye konulmuştur. Taliplerin şartnameyi görmek için her gün müzayedeye girmek için ihale günü olan 19 eylûl 929 perşembe günü levazım müdürlüğüne gelmeleri.

* * *

Istanbul Şehremanetinden: Taksimde Cumhuriyet abidesi önünde bu gün saat on birde yapılacak geçit resminde bulunacak zevat için dört adet tribün yapılmıştır:

1 — numaralı tribün kol ordu kumandanına 2 numaralı tribün Istanbulda bulunan meb'usanı kirama 3- numaralı tribün Hükûmet ve Emanet erkânile cemiyeti umumiyei belediye ve Meclisi umumii Vilâyet azasına ve zabitana, 4 numaralı tribün de Cumhuriyet halk fırkası erkânile Cemiyeti hayrıyeye ve müessesatı maliye ve şirket müdürlerine tahsis edilmiş olduğu ilân olunur.

**TİYATRO ve SİNEMALAR**

Beşiktaşta yeni parkta ve Üsküdarda Beyler oğlunda 30 ağustos cuma günü ve akşamı Tayyare bayramı şerefine (İnkilâp tiyatrosu tarafından) Hissei şayıa) 3 perde saz cazband Bahçe eğlenceleri.

**YENİ MEKTEP**
**Şişli - Osmanbey**
**Türkçe ve Fransızca tedrisat**
**Ana sınıfı da vardır**
**Kayıt muamelesi Eylûl iptidasından itibaren her Cumartesi, Pazartesi, Çarşpmba günleri 9 dan 12 ye kadar,**

**Kısmet**
**Köprüdeki Kısmet barakasından bilet alan müşterilerin Galata Köprübaşı Mehmet Ali Paşa Han 43 numerodaki Kısmet merkezine müracaatları.**

Mesul müdürü BURHANETTİN