SALli 27 ağustos 929

İdarehane:
Istanbul, Ankara caddesi, No 100

Telgraf adresi: Istanbul, Milliyet
Telefon numaraları: Istanbul, 3911—3912—3913

Gazete ve matbaaya ait hususlar için müdiriyete müracaat edilmelidir.
Müddeti geçen nushalar 10 kuruştur. Gelen evrak geri verilmez.

Nushası 5 Kuruştur

Milliyet

Başmuharriri Siirt meb'usü MAHMUT

4 ncü. Sene No 1271

Abone ve Ilan ücretleri
Gazetemzde çikan yazıların hukuku mahfuzdur

Abone şartları

	Türkiye	Hariç
3 Aylıgı	400 ku.	8 ku.
6 «	750 «	14 «
12 «	1400 «	2700 «

Ilan tarifesi

Önci Sahifede San'timi	25 ku
Sonci « «	50
4ncü « «	80
2nci « «	200

Nushası 5 Kuruştur

Yalova en kısa zamanda en iyi sayfiye yeri olacaktır

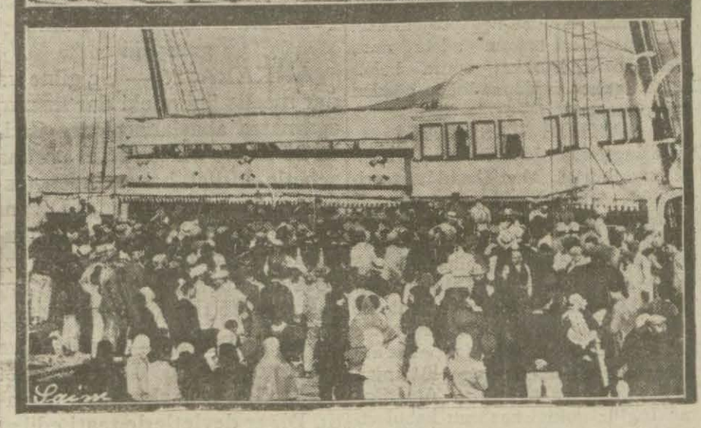

Yalovanın imarı

Oteller inşasına başlanıyor, imar faaliyeti devam etmektedir

Gazi Hazretleri Yalova seyahatları esnasında buranın mevkii ve suyunun tesiri şifa bahşasını işaret ederek buraların imar edilmesini ve civar vilâyetler halkının bu kaplıcalardan istifadesinin teminini emir buyurmuşlardı.

Yalovada büyük dahinin irşadı veçhile imar faaliyeti devam etmektedir.

Seyrisefain müdiri umumisi Sadullah Bey ihtisasına binaen kaplıcaların imarına nezaret etmektedir. Seyrisefainden de imar işlerinde kullanılan 70 kadar usta ve amele Yalovada bu işle meşgul olmaktadır. Kocaeli vapuru imar için lâzım gelen bütün malzemeyi Yalovaya götürmüştür.

Diğer taraftan Yalovada asrî oteller ve gazinolar inşa edilecek ve seri postalar tahsisile İstanbul halkının buraları ziyaretleri temin edilecektir.

Bir kaç Yalovalı birleşerek Yalovada bir otel inşasına başlattırmak üzredirler

Büyük Gazi bu imar faaliyetile çok yakından alâkadar olmakta ve ekseriya Yalovayı teşrif buyurarak inşaatı bizzat gözden geçirmektedirler.

Sadullah Bey inşaatın hitamına kadar Yalovada kalacaklardır.

İyi fakat bir nokta var!

Dünya pazarında sigaralarımızın revacını temin için 600000 isterlinlik bir şirket tesis edildi

Bu şirketin Hukuk müşavirliğine Seferyadis namında bir firarînin tayini doğru ise inhisar idaresi teşebbüste bulunacak

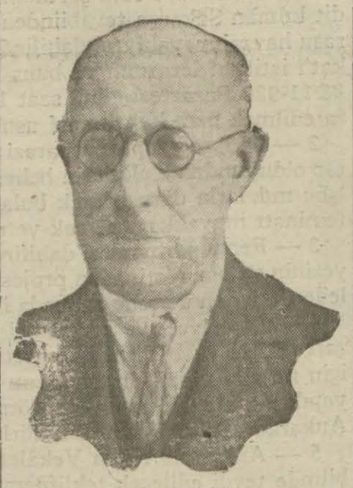

Behçet bey

Tütün inhisar idaresi Türk sigaralarının dünya piyasasında revacını temin için esaslı istihzarata başlamıştır. Bu hazırlıkların ön safında Londrada tesis edilen bir şirket bulunmaktadır. «Türk tütünleri şirketi» ismini taşıyan bu teşekkül 600 bin İngiliz lirası sermaye ile ortaya çıkmıştır.

LONDRADA FABRIKA AÇILACAK

Şirketle inhisar idaresi arasında yapılan mukaveleye nazaran Londrada bir fabrika tesis edilecek ve bu fabrikanın mamûlâti bütün dünya piyasasına hususî bir firma ile sevkedilecektir. Şirketin fabrikası münhasıran Türk tütünleri işleyecektir ve bu ihtiyacına tekabül etmek üzre ilk sene için inhisar idaresi Londraya yarım milyon kilo yaprak tütün gönderecektir. Mukaveleye nazaran bu miktar, her sene muayyen bir nispet dahilinde artacaktır.

ŞIRKET TEŞKILÂTA BAŞLADI

Şirket sigara istihlâk merkezlerin de şimdiden teşkilâtını yapmağa başlamıştır. Avrupanın her tarafı, Mısır, şimalî Amerika şirketin faaliyet havzası dahilindedir. Yalnız cenubî Amerikada, tahsisen şark tütünlerinin arandığı Şili, Brezilya ve Arjantinde yapılacak tesisata bu şirket karışmıyacaktır. Bu havalideki faaliyeti bizzat inhisar idaresinin bir mümessili idare edecektir. Bu hususta bir Türk teşkilâtı rasına memur edilmiştir.

SERGILER, MEŞHERLER DE AÇILACAK

Dünyanın muhtelif yerlerinde, bilhassa şark tütünlerinin ve şark sigaralarının arandığı yerlerde Londra fabrikası mamûlâtından mürekkep sergiler, meşherler açılacaktır.

Türk sigara ve tütünlerinin dünya piyasasındaki mevkiini tahkim e-

[Mabadi 2 inci sahifede]

LA HAYE

Bazı coğrafi isimler vardır ki; milletlerin mukadderatında birer dönüm noktasını işaret ederler. Bu isimler söylenince bütün bir tarih, bütün bir inkılâp hatıraları canlanır. Ayni bir mahal ismi bazı milletler için tatlı bazıleri için de acı hisler uyandırır. Hatta ayni isim bir milletin tarihinde hem zafer hemde mağlubiyet günlerini hatırlatabilir. Almanlar için 1871 Versay' ile 1919 Versay'ı ne kadar zıt ve muhtelif manzaralar arz eder? Bir Türkler için «Sevr» karşısında Lozan kelimesinin gözlerimiz önünde canlandırdığı zafer ve ülvî heyecanları arasında dünya kadar farklar vardır. Biri ölüm diğeri ise hayat ifade etmektedir.

Coğrafi isimlerden bir kısmı da beynelmilel hayatta şöhret kazanırlar. Bunlar içinde de sevinç veya elemle yad edilenler vardır. Cenevre, Lokarno son zamanların herkesin kulağına hoş gelen kelimelerdir. Versay, Senjermen, Triyanon gibi bazı milletlerde ürpermeler husule getiren isimler yanında bunlar tatlı ve ümit verici hisle uyandırırlar. La Hay, de şimdiye kadar bu hatırası hoş isimlerden birini teşkil etmekte idi. Öyle ya bir Amerikan milyarderinin yaptırdığı sulh sarayı oradadır. Milletler arasındaki ihtilâfları sulhun tesviye etmek vazifesile mükellef olan beynelmilel daimi divanı adalet orada çalışmaktadır.

Fakat bu defa La Haye, de toplanan konferans La Haye kelimesinin prestijine ne suretle tesir yapacaktır?

Avrupanın mukadderatı bu konferans neticesinde nasıl bir istikamet alacaktır? Bundan sonra La Haye denilince milletler ne gibi duygularla mütehassis olacaklardır? Münakaşaların aldığı şekilden anlaşılıyor ki, La Heye şehrinde yeni bir siyasî müvazene teşekkül etmek üzredir. Avrupa ve bütün cihan sulhu bundan fayda mı zarar mı görecektir? İngilizlerle Fransız'lar kadar diğer milletleri de alâkadar eden bu süalin cevabını daha ziyade istikbal verecektir. İngiliz Maliye Nazırı M. Snowden Anglo-Amerikan matbuatına yaptığı beyanatta La Haye deki hattı hareketinin asıl sebebini açıkça izah etmiştir. Snowden'e göre İngiltere son zamanlarda cihan siyasetinde faal bir rol oynayamamış ve Fransız'ların peşine takılıp nihayet Briand siyasetinin âleti olmuştur. Artık Büyük Britanya'nın eski mevkiini tekrar ihraz etmesi zamanı gelmiştir. İngiltere Fransız'ların dediği gibi senede yalnız iki milyon İngiliz lirası için inat etmiyor. O daha ziyade teslimiyet ve her şeyi kabul politikasına bir nihayet vermek istiyor. Eğer bu işte cihan sulhu mevzuu bahisse İngiltere değil başkaları fedakârlık yapsın. İngiliz hükûmeti dolayısile Fransa'nın Avrupadaki hegemonyasına karşı taarruza geçmiştir. İngiltere pek alâ biliyor ki, Young plânının kabulünden ve Ren havzasının tahliyesinden sonra Fransa Almanya ile bozuşacak ve berri Avrupada temamen hakim bir vaziyete geçecektir. Bu işe İngiltere'nin anayasi siyasetine uygun değildir. Onun için Fransa ile Almanya arasında zaman zaman İngilterenin müdahalesi le sağa veya sola meyil edebilen bir müvazene teessüs etmelidir. İngiltere Yoüng plânı neticelenmese bile yakında Ren,'in tahliyesine başlıyacaktır. Fransa ise tamirat meselesi halledilmeden tahliye için riza göstermiyecek ve Almanya'ya karşı baş başa kalacaktır. La Haye konferansın da mevzuubahis olan (dörtler bloku) İngiltere karşısında uzun müddet devam edecek sağlam bir blok değildir. Japonya esasen meselede pek az alâkadardır. İtalya İngiltere'nin borçlar meselesinde göstereceği kolaylıklar ve diğer tavizler karşısında Fransa ile uzun müddet teşriki mukadderat edemez. Binaenaleyh bütün dünyal İngiltere ile Fransa arasındadır. Versay bloku esasından rahnedar olmuştur. Şimdi merakla beklenilen mühim asıl söz sahibi olan Alamanya'nın alacağı vaziyettir.

ZEKI MESUT

Liman işlerinde müşkilât niçin çıkıyor

Liman şirketi limandaki teşkilâtın çokluğundan ve hamallardan Rıhtım şirketi de kezalik hamallardan ve Ticaret Tıcaret Odasına müracaat etmekte idiler.

Ticaret Odası bütün bu şikâyetleri birbirlerile birden tetkik ederek bunun hamal ve ya antrepo meselesi olmadığı, ancak 929 senesi liman faaliyetinin ve teşkilâtının bozuk olduğu ve bunun gelecek şene islâhı lâzım geldiği neticesine varmıştır.

DAKTILO IMTIHANI

Türk Ocağı kâtipliği için dün dakodan imtihan yapılmıştır. İmtihana 30 hanım iştirak etmiştir.

FERIT BEY ANKARADA

Bir müddetten beri mezunen şehrimizde bulunan Londra sefiri Ferit Bey dün akşam Ankaraya hareket etmiştir.

IRAK KABINESI

BAĞDAT, 26. A. A. — Irak kabinesi istifa etmiştir.

Yunan cevabı

Bugün Vekâlete tevdi edilecek

ATİNA, 25. A. A. — Hükûmet, Türkiyeye olan cevabını bugün tayyare ile göndermiştir.

* * *

Son notamıza Yunan hükûmeti tarafından tayyare ile gönderildiği telgraf haberlerinden akşam Ankaraya yollanmıştır. Muhtelit komisyon mahafilinde Yunan cevabının bugün Hariciye Vekâletine verilmesi muhtemel olduğu beyan edilmektedir.

ATİNA SU ALTINDA

ATİNA, 25. A. A. — Fırtınalar ve sel gibi yağan yağmurlar neticesinde şehrin iki mahallesi su altında kalmıştır. Struma nehri vadileri su altında bırakmıştır. İki kişi boğulmuştur. Mühim hasarat vardır.

KOMÜNİSTLERE KARŞI

ATİNA, 25. A. A. — Polis tarafından men'edilmiş olduğundan Atina ve Pirede komünistler tarafından yapılacak olan nümayişler icra edilmemiştir.

VENİZELOSUN SIYAHATI

ATİNA, 25. (Milliyet) — Burada tahmin edildiğine göreLahidebulunan başvekil M. Venizelos un Atinaya avdeti bir az uzun sürecektir. Venizelos Lâhi konferansından sonra Cenevrede toplanacak Cemiyeti akvam içtimama gidecek, orada Yunan heyetine riyaset edecektir.

İktısat vekili

Şakir bey nekahet devrini Kilyosta geçiriyor

Geçenlerde apandisitten ameliyat olan iktisat vekili Şakir B. nekahet devresini Kilyosta geçirmeğe karar vermiş ve evvelki gün Kilyosa gitmiştir. Şakir B. Çatalca valiliğinde bulunduğu zaman «Karaburun» mevkiinin hava ve suyunu pek beğendiği için nekahet devresini evvelâ orada geçirmeği düşünmüş isede, havanın sertliğinden dolayı bilâhara «Karaburun» dan sarfınazar etmiş ve Kilyosu tercih etmiştir.

Şakir Bey

Kilyosta, vekil beyin, esbabı istirahatı temin olunmuştur.

NÜFUS DAIRESI IKI ŞUBEYE AYRILACAK

İstanbul nüfus işlerinin çokluğu nazarı itibare alınmış ve nüfus dairesinin iki şubeye tefriki kararlaştırılmıştır.

Eski harflerle yazılmış olan nüfus tezkerelerinin tebdili için yeni harflerle basılmış cüzdanlar hazırlanmaktadır. Yakında bu cüzdanlar vilâyetlere gönderilecektir. Müracaat edecek olanların cüzdanları peyderpey tebdil edilecektir. Bu cüzdanlar bir ücret mukabilinde dağıtılacaktır.

KUDÜŞTE ÖRFÎ İDARE

KUDÜŞ, 25. A. A. — Araplarla yahudiler arasında zuhur eden ve 30 kadar kişinin ölümüne ve bir çoklarının yaralanmasına sebebiyet vermiş olan kargaşalıklar dolayisiyle Kudüste örfi idare edilmiştir.

İNGİLİZLER ASKER YOLLUYOR

MALTA, 26. A. A. — Filistine gitmekte olan Courageous namındaki İngiliz tayyare gemisinde bir tabur asker vardır.

LONDRA, 25. — Kudüste Araplarla Yahudiler arasında çıkan ve kanlı bir müsademeye sebep olan mesele mukaddes sayılan bir taraf da bu yerin kendi cemaatına ait olduğunu ileri sürüyor İngiltere müstemlekât nezareti tarafından neşredilen bir tebliğe göre Küdüste asayişi iade için her türlü tedabirin alındığını bildiriyor.

Barham ve Suseks ismindeki harp sefineleri Maltadan Filistin sularına gönderilmiştir. Kudusteki fevkalâde komiser harp sefineleri gönderilmesini istemiştir.

Diğer taraftan İngiltere harbiye nezareti tarafından da bir tebliğ neşredilmiştir. Bu tebliğde deniyor ki:

Filistindeki karışıklıklar hasebile Mısırdaki kıtatın kumandanı, Filistin komiserliği tarafından vaki olan talep üzerine ve Mısırdaki komiserlik mevkiinin muvafakatile oradaki askerlerden bir müfrezeyi tayyare ile Kudüse göndermiştir. Kudüse bu surette gönderilenlerin miktarı elli kişidir Şimendiferle Mısırdan diğer kuvvetler gönderilecektir.

Gazi Hz.

Reisicumhur hazretleri dün hiç bir yere çıkmamışlar, sarayda istirahat buyurmuşlardır.

* * *

Gazi hazretleri evelki gece Yalova seyahatlerinden avdet ederken emirleri üzerine Telsiztelefon geç vakite kadar neşriyatına devam etmiştir.

Para..

Ne zaman verilecek?.

Cayri mübadillere verilecek para hakkında Maliye vekilinin vadi

Şükrü bey

Şehrimizde bulunan Mâliye Vekili Saraçoğlu Şükrü Bey gayri mübadillere yapılacak olan tevziat ve bonolar işlerile meşgul olmaktadır. Dün de cemiyet. Reis vekili Celâl Beyle takdiri kiyemet komisyonu reisi Faik Nüzhet bey Vekil beyi ziyaret etmişlerdir. Saracoğlu Şükrü bey bilhassa takdiri kiymet komisyonunun fealiyeti hakkında izahat almıştır.

Alâkadar mahafilden verilen malûmata göre Mâliye Vekili bey, yapılan teşebbüsat üzerine, takdiri kiymet muamelâtının yüzde sekseni intaç edildiği zaman bonoların tevziine başlanacağını vadetmiştir. Cemiyet mahafilinde takdiri kiymet muamelâtının oldukça ilerilediği, yakın bir zamanda nispetin yüzde sekseni bulacağı söylenmektedir. Bonolar ayrıca bastırılacaktır. z

İrtişa meselesi

Evrak müddei umumiliğe verildi

Evelce Barut inhisarındaki olan irtişa tahkikatına ait Müstantiklik evrakı Müddei umumiliğe verilmiştir.

Evrakın tetkıkı muavinlerden Burhanettin beye havale olunmuştur. Burhan B. tetkıkatını bitirdikten sonra mutalaasını yazarak evrakı Müstantih Nazim beye verecek oda karar namesini ikmal ederek tekrar Müddei umumiliğe iade edecektir. Maznunların vaziyeti bundan sonra belli olacaktır. Bütün bunların ay sonuna kadar nihayet bulması muhtemeldir.

Mektepliler müsabakası

16 ıncı haftanın neticeleri..

Mektepliler müsabakası 16 ıncı hafta birinciliklerini isimleri yazılı bey ve hanımlar kazanmışlardır:

1 — Darüşşafaka lisesinden 109 H. Nuri bey

2 — Notrdam dösiom'dan rikkat hanım

3 — Feyzîâti lisesinden 92 Ahmet Hakkı bey

4 — Daruşşafaka lisesinden 134 Naci Emin bey

5 — Kabataş lisesinden 636 Recai bey

17 inci hafta

17 inci haftanın en mühim haberi nedir ? müsabakası başlamıştır.

Gelecek cevapları 23 eylül salı günü akşamına kadar kabul edeceğiz. 17inci haftanınen mühim haberi için alınacak netice 24 eylül çarşamba günü ilânedilecektir. Cevaplarınızı Milliyet müsabaka memuruna gönderiniz.

Üç tayyare

30 Ağustosta merasimle isim konacak

Başkumandan meydan harbinin yıl dönümü ve Tayyare bayramı olan 30 ağustos cuma günü gerek şehirde ve gerek Yeşilköyde yapılacak merasim ve eğlence proğramı tamamı ile tespit olunmuştur.

ISIM TAKMA MERASIMI

Yeni alınan ve İstanbulun muhtelif isimleri ile tevsim olunacak üç tayyare bu günlerde Eskişehirden şehrimize gelecektir. Bu tayyarelere cuma günü saat 15,30 da Yeşilköyde isim konacaktır.

İsim konma merasimine bütün İstanbullular davetlidir. İsi mkonduktan sonra, bu tayyareler uçacaklaldır. Tayyarelerden şehre bu yeni tayyarelerin resimleri ve vatanî ve cizeleri muhtevi kartlar atılacaktır. Bu kartlarda şu cümleler yazılıdır:

«Bütün varlığını milletten alan Türk Tayyare Cemiyeti 30 Ağustos Zafer ve Tayyare Bayramını tebrik eder.»

«Ayda en az (beş) kuruş vererek âza kaydolunmak, şerefli bir yardımdır.»

FIRKA TEFTIŞATI

Halk fırkası müfettişi Hakkı Şinasi paşa dün Hasköy ve Kasımpaşa nahiyelerini de teftiş etmek suretile İstanbul mıntakası dahilindeki teftişatını ikmal eylemiştir. Eylülün ikisinden itibaren ocak kongreleri toplanmağa başlayacaktır. İlk kongreyi Kadıköy aktedecektir.

INGILIZ VE AMERIKA SEFIRLERI

Karadeniz sahilinde bir gezintiye çıkan İngiliz sefiri M. Klark ve Amerika sefiri Mister Gravve dün seyahata çıktıkları İzmir vapurile avdet etmiştir.

Her iki sefir Gireson, Trabzon ve sair sahildeki şehirleri ziyaret etmişlerdir.

GAYRI MÜBADILLER

29 Ağustosta Gayri mübadiller cemiyetinin kongresi aktedilecektir. Dün, henüz cemiyete mukayyet olmayan yirmi kadar aza, kaydolunmak üzre müracaat etmişlerse de, cemiyetten Makbuzumuz, yoktur, kayıt muamelesi yapamayız cevabını almışlardır. Kâyıtlarının icrasından imtina edilenzevat bir istida ile Vilâyete müracaat etmişlerdir.

İktısat kongresi

Cenevre beynelmilel iktısat kongresi

Bordur meb'usu Şeref bey Cenevrede toplanacak beynelmilel İktisat kongresine iştiral etmek üzre dünkü ekspresle haraket etmiştir:

M. Şeref B.

Dün Şeref bey kendisile konuşan bir muharririmize şunları söylemiştir:

—Cenevrede toplanacak beynelmilel iktisadiyat kongresineTürkiye namına iştirak edeceğim. Kongre 29 Ağustosta toplanacaktır.

Bu kongrede dünya umumî iktisadiyatı görüşülecektir.

TATARCIK!

Istanbulda görülmeğe başladı, Dr. İhsan Hilmi beyin izahatı

Son günlerde şehrimizde tatarcık humması görülmeğe başlamıştır.

Etfal etibbasından İhsan Hilmi bey bu hastalık hakkında bir muharririmize âtideki malûmatı vermiştir. Tatarcık humması veya (Papataçi) humması şiddetli bir baş ağrısı ve tam bir iştahsızlık yapmaktadır. Bu hastalik üç günde eyi olmaktadır.Bu hastalık her halde bir kısım şahillerde denize girenlerde görülmektedir.

Zaten Tatarcığ humması da yazın sıcak aylarında hassaten görülen bir hastalıktır. Bu nevi tatarcık ısırması vasatasile insana geçer, temas vasitasile geçtiği vaki değildir. Mutlâka tatarcığın vücudu lâzimdir. Bu hastalik bünyesi zaif olanlarda kalp ve böbrek hastaliği yapabilir. Anadolu Kavağından gelmiş bir hastamız var, hastalığı tatarcik humasma benzetiyoruz. Göz bebeklerinin etrafında kırmızılıklar vardır. Ankaradada bir kaç vaka görülmüştür.

İSMET PŞ. HZ.

Başvekil İsmet paşa hazretlerini dün İktisat vekili Şakir bey ziyaret etmişlerdir. Paşa hazretleri dün Pendik civarını gezmişler ve akşam banyo yapmışlardır.

RUS SEFIRI GELDI

Mezunen memleketinde bulunan Rus sefiri M. Suriç şehrimize avdet etmiştir. M. Suriç iki güne kadar Ankaraya gidecektir.

AMERIKA SEFARETI MOTORBOTU IŞTIAL ETTI

Dün, Amerika sefaretine ait olup Şaban kaptanın idaresindeki bir motorbot, Sarıyer önünde birdenbire iştial ederek batmış isede, etraftan yetişilerek kaptan ve tayfası kurtarılmıştır.

LÜZUMSUZ YERE DÜDÜK ÇALINMAYACAK

Boğaziçinden Karadenize geçen bazı vapur kaptanları lüzumsuz yere düdük çalmaktadırlar.

Bazı kaptanlar evlerinin önünden geçerken düdük çalıyor. Deniz ticaret müdiriyeti kaptanların lüzunmsuz yere düdük çalmasını menetmiştir. Bu emir bir tamimle bütün acantalara bildirilmiştir.

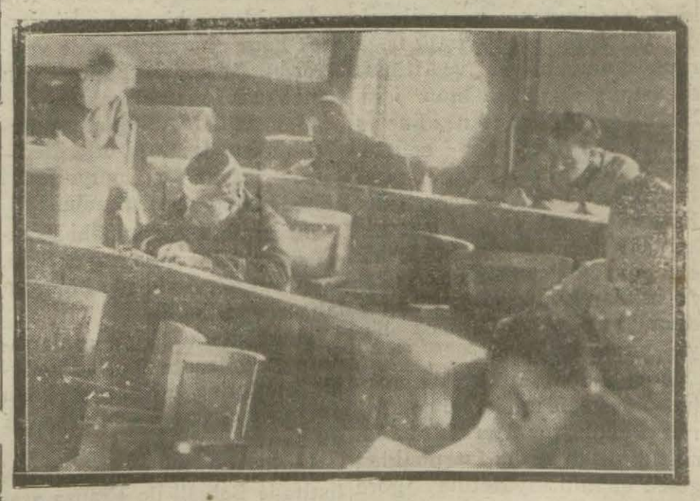

Zabıtai belediye memurları dün Emanette imtihan edildiler

Dün Şehremanetinde muavinliğe terfi edecek zabıtai belediye memurlarının imtihanları yapılmıştır. Bu imtihana 20 kadar zabıtai belediye memuru iştirak etmiştir. Evrakı imtihaniyeler tetkik olunduktan sonra ispatı ehliyet edenlerden üç efendi münhal bulunan üç muavinliğe terfi edeceklerdir. İmtihanlar tahriri olmuş, zabıtai belediye nizamnamesi ve seyrüsefer talimatnamesi hakkında muhtelif sualler sorulmuştur. Cevapların yazılması iki saat kadar sürmüştür. İmtihan zat işleri müdürü Sedat ve siçil mümeyizi Hami beyler tarafamdan yapılmıştır. Netice iki güne kadar belli olacak ve terfi edenlere tebliğat yapılacaktır.

Osmanlı tarihinde kadın parmağı!

Milliyetin tarihi tefrikası : 7

Napoleon ve Istanbul

Mısırı, Suriyeyi aldıktan sonra Istanbula yürümeğe hazırlanıyor!

Fransada karışıklıklar devam ederken bir topçu zabiti olan, sonra Fransada birinci Napoleon unvanile taç giyen genç Napoleon da Türkiye hizmetine girmek için müracaat etti, kendi amirlerinden müsaade istedi.

Fakat Napoleon o sırada evrak mahzeninde memur olmuştu. Bir türlü İstanbula giderek Türk ordusuna dahil olmasına izin vermediler.

İstanbul, Napoleonun hayalinde daima sihirli bir tesir yapmış, onu daima kendine davet etmiştir. Napoleon gibi bir adam İstanbula gelmeğe muvaffak olsaydı bunun neticeleri ne olurdu?.. Bu hakikaten hayalin yetişemediği bir takım neticeler tevlit edecekti.

Fransadan gelen mühendisleri, zabitleri istihdam etmekle beraber diğer taraftan da Fransanın ilmî eserleri Türkçeye naklettiriliyordu.

İdareyi eline almış olan zümre, Fransada askerliğe, riyaziyata müteallik asarı getirterek tercüme ettiriyor, yeni açılan Topanede bunları okutturuyorlardı. Daha ileri gidilerek talebeye Fransız lisanı öğretildiği gibi Fransanın meşhur ansiklopedisini ihtiva etmek üzre bir de kütüpane vücude getirilmişti ki burada maruf Fransız asarı bulunuyordu. Celbedilen zabitler yalnız topçu sınıfı için değildi. Ordunun talim ve terbiyesi için diğer sınıflara mensup Fransız zabitanı da getiriliyordu. Top dökmek ve diğer işler için de İstanbula ustalar celbedilmişti.

Bundan başka Fransız usulünde bir de bahriye mektebi tesis edilmiştir. Bunun da hocaları Fransızdı. Bu suretle gemiler inşa edildi. İnşaat, Fransız muallimlerin nezareti altında ve Fransız plânlarına göre yapılıyordu. Küçük Hüseyn paşa kendi kabiliyetini gösteriyordu. Bir taraftan gemi yaptırılırken diğer taraftan da Adalar denizindeki korsanların mevcudiyetine nihayet veriliyordu. Uzun zamanlardan beri Adalar denizinde bir takım Korsanlar türemiş, gelip geçen gemileri soyuyorlar, sahil halkına rahat vermiyorlardı. Meşhur Lambro Kazyoni ismindeki Korsanın kuvveti o kadar artmıştı ki bu adam o denizlerde adeta başlı başına bir hükümdar kesilmişti. Bu Korsanlar ortadan kaldırıldı. Hudutlardaki istihkâmlar takviye edildi. Yeni tarzda süvari kıtaatı teşkil edildi.

Fransaya giden elçi

1797 senesinde TürkiyedenFransaya bir elçi gönderiliyordu. Ali Esat efendi Parise daimî bir sefir olarak gidiyordu. O zaman Fransada Directoire (Direktuvar) idaresi vardı. İnkılâbın mahsulü olan bu idarenin Türkiye tarafından gösterilecek dostluk tezahuratile halk nazarındaki ehemmiyet ve itibarı da artmış olacaktı. Onun için Directoire hükûmeti nezdine İstanbuldan daimî bir sefirin gönderilmesi bu hükûmet tarafından sevinçle karşılanıyordu. Fransada mutlakiyeti idare varken bile İstanbuldan böyle bir elçi gelmediği yollanmadığı hal de inkılâp hükûmeti nezdine daimî bir elçi yollanması büyük bir şeydi.

Esat efendinin Pariste mazhar olduğu hüsnü kabul çok hararetli olmuştur. Herkes ona Parisin kralı diyordu. İstanbuldan gelen elçinin kıyafetine göre esvap yaptırmak kadınlar arasında moda bile çıktı. O zaman ki kavukların biçimi Martinikte giyilen serrpuşları hatırlatıyordu. Bu moda Pariste dört hafta sürdü.

Bu sırada Napoleon da İtalya da kazandığı zaferden avdet ediyordu.Bu sevinçle Esat efendiye son derece hüsnü kabul gösterdi

..NAPOLEONUN GİZLİ ...
. . . . . EMELLERİ . . . . .

Fakat bir taraftan Esat efendiye karşı büyük bir dostluk izhar ederken Napoleon diğer taraftan da Türkiyeyi bir baştan öbür başa kadar zaptetmeği düşünüyordu. Napoleon un zihninde büyük bir Cihangirlik tasavvuru vardı. İtalyada muzaffer olarak bu zaferin neşesile Parise dönünce zihnindeki büyük plânı tatbik sahasına çıkarmak emelini besliyordu. Türkiyeyi zaptetmek için evvelâMısırdan işe başlamağı muvafık buluyordu. Evvelâ Mısıra gidecek, orasını zaptettikten sonra Suriyeye geçecek, Suriyeden artık İstanbul üzerine yürüyecekti:

—İstanbul, diyordu, dünya imperatorluğudur. !

Kendini bu suretle bütün şarkın imperatoru olarak tahayyül ediyor, İstanbulu da alarak Parise öyle dönmek sevdasına kapılıyordu. Napoleon un Mısır ve Suriyeye taarruz etmek suretile şarkı ele geçirmek isteyişi, Türkiyede bulunan Fransızların son derece canını sıktı. Fakat Akkâ kalesi önünde mağlubiyete oğrayınca bu hulyadan uyandı. Akkâda küçük Hüseyn paşa Fransız usulünde talim ve terbiye edilmiş nizamı cedit askerlerile Napoleona karşı koydu. Evvelce Napoleon un arkadaşı olan Phelippeaux (Felipo) da Türk ordusuna dahil bulunuyordu. Felipo şahsî bir husumet yüzünden Napoleon dan ayrılmış, Türkiyeye gelmişti. Türkler Akkâya gelen Fransız ordusunu mağlup ve münhezim ettiler.

Napoleon bu hezimeti hiç bir zaman unutamamıştır. Kendisi bilâhare St. Helen (Sent Helen) adasına sürüldüğü zaman şöyle diyordu:

— Eğer Akkâyı ele geçirmiş olsaydım İstanbulu ve Hindistanı zaptetmiş olacak, dünyanın çehresini değiştirecektim..!

Bu suretle Napoleon un açtığı muharebe yüzünden Türkiye ve Fransa arasındaki münasebatın kesilmiş olmasına rağmen Selimin Paristeki sefiri oradan ayrılmamıştır. Vazife ve memuriyeti kalmamakla beraber Parisi terketmedi.

Selim zamanında dahilde, hariçte bir çok gailelerle karşılaşıldı. Fakat Napoleonun Mısırdan başlayarak Suriye üzerine geçmesi ve bu suretle Türkiyeyi istila etmek hırsını meydana çıkarması vaziyeti büsbütün karıştırmış oluyordu.

Devam eden karışıklıkla Avrupa devletlerine Türkiyeyi taksim etmek zamanı yaklaştığını zannettirdi. Fransadaki Directoire hükûmeti de bu taksimden kendine bir hisse çıkarmak istedi. Hatta diğer devletlerden evel davranmağa teşebbüs etti.

İşte Mısıra bir ordu göndermek kararı bunun üzerine veriliyordu. Babâliyi bunun için kandırmak kolay olacaktı:

Mısırdaki Memlûklere hatlerini bildirmek için üzerlerine Fransız askeri yollanıyordu!.. Böyle bir behane bulundu.

Bu sırada İstanbuldaki Fransız sefiri Anbert de Bayet öldü, sefaretin işleri alelâde bir maslâhatgüzara kaldı.

Memlûklerin kendi aralarındaki gavgaları bunlardan hariçten üzerlerine gelenlere karşı mukavemet kudreti bırakmıyordu.

İngilizlere, bu vaziyetten bilistifade Babâlî ile Fransa arasındaki eski münasebatı kestirmek için çalışıyordu. Fransız maslahatgüzarı Ruffin Napoleonun iyi maksatlarla Mısıra gittiğini Babâliye kabul ettirmek için uğraştı isede bu müphem, müntereddit teminata inanılmadı. Nihayet Babâlî tarafından 1798 senesi 1 Eylûlünde Fransaya ilânı harbedildi.

Bitmedi

HARİÇTEN ALDIĞIMIZ HABERLER

Felemenkte

Son teklif

Konferansta İngilizlere bir muhtıra veriliyor

LA HAYE, 25. A. A. — Fransı, Belçika, İtalyan ve Japon malî murahasları muhtıranın tanzim ve tesvidini ikmal etmişlerdir. Bu muhtırada 4 devlet mukaddema M. Snovdene şifahen yapmış oldukları teklifatı tasrih edeceklerdir. Muhtıra, takriben altı sahifeden ve bir mektuptan mürekkep olacak ve bu mektupta münaziünfih bazı noktalar tasrih edilecektir. Bu muhtıra yarın sabah M. Snovden'e verilecektir. Muhtıranın yeni hiç bir teklifi ihtiva etmediği ve yalnız M. Jaspar tarafından M. Snovdene'e bildirilmiş olan ve İngiliz metalibinin takriben % 60 ını tamin eden tekliflerin tasihi ile iktifa eylediği söylenmektedir. İngiliz matalibinin yüzde altmışı senevî bir taksitle tamin edilecek olup buna İngiltere için Young plânı tarafından derpiş ve ahiren islâh edilmiş olan yeni bir aynen teslimat rejimi inzimâm edecektir. Bundan sonra M. Snovden den Young plânının tatbik mevkiine vazı husunda umumî bir itilâf husulüne İngilterenin ne suretle yardım edeceği istifsar olunacaktır. M. Snovden ikna edildiği takdirde konferans İngilterenin itilâfgirizliği yüzünden akamete uğramış telâkki edilecektir. Eğer bir itilâf husule gelecek olursa konferans, Young plânının tensiki için bir takım komiteler teşkil edecek ve komiteler Lozanda içtima eyleyecektir.

ALMANYAYI DA OKŞUYOR

LA HAYE, 25. A. A. — M. Snovden Almanyayi kendi noktai nazarına imale ettirmek için İngilterenin matalibinin - Almanyanın menafiini ihlâl etmeksizin - tatmin edilmesini musırrane talep etmektedir. Vaziyet hâlâ fevkalâde müphem olmakta berdevamdır. M. Snovden, kat'î bir cevap vermeden evel M. Mac Donald ile görüşecektir. Fransız, Belçika, İtalya ve Japon heyetleri bugün yeni bir nota hazırlayacaklardır,

KABAHAT ALMANLARDA DEĞİL...

BERLİN, 25. A. A. — Alman matbuatı La Haye konferansının muhtemel muvaffakiyetsizliğini ait mesüliyetin Almanyaya atfedilmesine şiddetle itiraz etmekte ve Almanya ile küçük devletler menafii âleyhinde hiç bir itilâf teklifini kabul edemiyeceğini kat'iyetle beyan eden İngilizlerin mezkûr beyanatını zikretmektedir. Alman diplomatik ve siyasî muhaberatı ismindeki mecmua diyor ki: "Eğer konferans akamete mahkûm olacak olursa bunun sebebinin alacakli ile borçlular arasındaki ihtilâfı nazar değil, alacaklılar arasında alınacak paranın tarzi taksimi hakkında da uyuşulmasıdır. Öyle kuvvetli tesirler mevzuu bahistir ki bunlar hem mütehassısların hem de Almanyanın sahası haricindedir.

DÜN DE TOPLANACAKLARDI

LA HAYE, 25. A. A. — Alman, Fransız, İtalyan ve Belçika murahasları M. Snovden'e verilecek cevabı tanzim etmek maksadiyle saat 10,30 da toplanmışlardır. İçtimaın hitamında murahhaslar, pazartesi günü yeni bir içtima akdine karar vermişlerdir.

CEVAP VERİLDİ

LA HAYE, 26. A. A. — M. Jaspar, dört alacaklı devletin cevabını İngiliz heyetine tevdi etmiştir.

M, Briand, saat 10 da M. Benes'i kabul etmiştir.

ŞİMENDİFER KAZASI

BERLİN, 25. A. A. — Paris - Varşova sür'at katari Buir istasyonunda yoldan çıkmıştır. 8 kişi telef, 42 kişi mecruh olmuştur. Mecruhlardan 17 işinin yarası ağırdır.

BERLİN, 26. A. A. — Paris -Varşova sür'at kattarının enkazı altından dört ceset çikarılmıştır. Telef olanların miktarı 13 e baliğ olmuştur.

RUSLARIN TAYYARESİ

MOSKOVA, 25. A. A. — Sovyetler memleketi tayyaresi havanın muhalefetine rağmen dün 1500 kilometrelik yolu kat'ettikten sonra saat 11,10 da Çelyabiçke inmiş ve bugün 4,50 de Kurgana varmıştır.

Balkanlarda

Şiddetli yağmurlar

SOFYA, 25. A. A. — Bütün memlekette müthiş yağmurlar yağmıştır. Bir müddet şimendifer münakalâtı durmuştur. İki köy su altında kalmış 15 kişi boğulmuştur.

TUFAN GİBİ YAĞMIŞ...

SOFYA, 25. A. A. — Bütün memlekette dün tufan gibi yağmurlar yağmış ve bir çok yerlerde tren münakalâtını durdurmuştur. Halen bu noktalarda munakalât tekrar temin edilmiştir. Yağmurlar hassaten Rademi mıntakasında pek kuvvetli olmuştur, Yağmur devam etmektedir.

SIRBİSTANDA KOMÜNİSTLER

BELGRAT, 25. A. A. — Devlet mahkemesi gayri kanunî propaganda yapmakla maznun yedi komünist hakkındaki kararını vermiştir. Bunlardan üçü beşer sene küreğe, ikisi üçer seneye mahkûm edilmiş ve diğer ikisi de tahliye olmuştur.

Atina mektubu

Türk tütünleri

Yunanlılar gene telaşa düştüler

ATİNA, 22 (Milliyet) — Yunan millî iktisat nazırına ahiren Londradaki Yunan sefiri Kaklamanos tarafından bir rapor gelmiştir. Bu rapor bizim tütünlerimize taalluk ettiği için bundan bahsetmek lâzım geliyor. Türkiye tütün inhisar idaresi tarafından Londrada bizim sıgaralarımızı sattırmak için bir şirketle uyuşulduğundan bahseden bu rapor tabiidir ki Yunan tütünlerini himaye için bir takım tedbirler ittihazı zaruretini hatırlatmak için yazılmıştır. Yunan sefiri Kaklamanos raporuna göre 600, 000 İngiliz lir. sermaye ile ve «Türk tütünleri inhisar şirketi» namı altında bir şirket tesis edildiğini, bunun için cereyan eden müzakerat reticelenmiştir.

Bu altıyüz bin İngiliz lirası sermaye müsai surette taksim edilmiş hisse senetleri ihracile temin edilecektir. Her hisse senedi bir İngiliz lirasına satılacaktır. 200 bin hisse senedi de devlet inhisarı hukukunu satmış olan Sarıca zade Şakir Beye, bazı memleketlerde bu hisselerinin işletilmesine mukabil verilmiştir. Diğer 400,000 hisse senedi de bir kaç gün zarfında satılığa çıkarılacaktır.

Kaklamanosun raporunda zikredil diğine göre bu teşebbüsü vücude getirmiş olanların verdiği izahata göre muhtelif İngiliz fabrikaları ile diğer memleketlerdeki bir takım fabrikalar senede en aşağı bir bilyon sıgara yapıp satacaklardır. Buna mukabil 200 bin İngiliz lirası kâr temin edilecektir. Bu şirketin meclisi idaresinde İngiliz malî mahafiline mensup bazı mühim adamlar da vardır. Evvelce Türkiyede tütün rejisinde mütehassıs olan Seferyadis bu şirkete müşavir olarak alınmıştır. Seferyadis Londradaki Yunan sefiri Kaklamanosu ziyaret etmiş ve kendisine bazı teminat vermiştir. Seferyadisin söylediğine göre bu şirketten asıl istifade edecek olanlar Yunanistandaki tütüncüler olacaktır. Seferyadis sigaralar yapılırken en ziyade Yunan tütünlerini kullanacağını söylemiştir. Yüzde 40 nispetinde de Makedonya tütünlerini harman edeceğini temin etmiştir. Seferyadis bundan başka Kaklamanosa demiş ki:

— İngiliz piyasasında Türk sigarası yapıp satmak için fabrika tesisi netice itibarile Yunan tütünlerinin lehine olacaktır. Çünkü diğer başka fabrikalar tesis edilecek ve Şark sigaraları namı altında sigara yapılacaktır. O zaman Yunan tütünleri için büyük bir satış sahası açılacak ve şimdi Türk tütünleri için açılan fabrika ile rekabete girişilecektir.

Kaklamanos bunları zikrettikten sonra Yunan İktisat nazırına malûmat vermekte devamla şirketin hisse senetlerinin muhtelif malî müessesat tarafından teminat altına almış olduğunu raporunda zikrediyor. Sefir böyle bir şirket tesisi için Yunanistanın da fealiyete geçmesini tavsiye ediyor.

Bir nokta

1 inci sahifeden mabat

decek olan bu teşebbüs rakip firmalar arasında, bilhassa Yunanlılarda bariz bir telâş ve endişe uyandırmıştır.

YUNANLILARDA TELÂŞ VE ENDİŞE

Bu endişenin en kat'î delilini Yunanlıların Londra sefiri Kaklamanosun Yunan İktisat vekâletine verdiği son rapor teşkil ediyor. Atina muhabirimizin kısmı mahsusumuzda münderiç mektubunda görüleceği veçhile Türk mamulât ve istihsalâtının faik vaziyeti kendi tütünlerine büyük ümitler bağlayan Yunan iktisatçılarını heyecan içinde bırakmaktadır. Bu heyecanın tevlit ettiği şaşkınlık bazı ifşaatı tevlit etmiştir ki bunlar âdeta Yunan iktisadî birer skandal teşkil etmektedirler.

TÜRK TÜTÜNLERİ ŞİRKETİNDE BİR RUMUN İŞİNE ?

Atina muhabirimizin bildirdiğine nazaran Londrada teşekkül eden «Türk tütünleri şirketi» nin kukuk müşaviliğine Seferyadis isminde bir Yunanlı tayin edilmiştir. Seferyadis bizce meçhul bir adam değildir. Kendisi Osmanlı reji idaresi zamanında bu idarede mütahassis sifatiyle çalışmış, tütün işleri yapmış, fakat inkılâp sıralarında tasi tarağı toplayıp kaçmıştır.

Seferyadisin bu vaziyeti Türk tütünlerinin revacı için teşkil edilen bir müessese ile alâkası olmaması için kâfi bir sebep iken bu adam teşkilâtın içine alınmıştır. Fakat bu adam yene rahat durmamış, Yunanitsanın Londra sefiri ile temasa gelerek mesaisini Yunan amali ile telife Kalkmıştır. Bittabi bu vaziyet, Türk tütünleri lehine çalışmak için teessüs eden bir teşekkül için gayri kabili tahammüldür.

Bu hususta Tütün inhisarı umumî müdürü Behçet Bey bir muharririmize demiştir ki:

«— Seferiyadisin Londradaki teşkilâta nüfuz ettiğinden haberdar değilim. Fakat bu teşekkülle yakından alâkadar olan Sarıca zade Şakir bey yakında Avrupadan avdet edecektir. Ondan meseleyi tahkik edeceğim ve icap eden teşebbüsatta bulunacağım.

Amerikada

Zeplin vardı

Balon artık Amerika da bulunuyor

SAN FRANSİSKO, 26. A. A. — Zepplin, San Fransisko nun merkezi üzerinden geçtikten sonra garbe ve cenubî garbî istikametine doğru dönmüştür. Los Angelos e kadar bu istikameti takip edeceği zannolunuyor.

Zepplinin, San Françisco yu ziyareti bir saatten az bir müddet devam etmiştir. Balonun etrafında elli tayyare vızıldayarak dolaşmakta idi. Binlerce halk tarassut mevkilerine tahacüm etmekte, çanlar çalınmakta idi. Balon, düdük sesleri arasında, vaktinden evel ortaya çıkmıştır. Evvelce alınan malûmata nazaran sabahtan evel gelmiyecek idi, fakat müsait rüzgârlar süratini artırmıştır.

SANTA, CRAY, 26. A. A. — Zeplin saat 7 - 45 (Büyük Bahrimuhıt saati)şehrin üzerinde görünmüştür,balon cenuba müteveccih bulunuyordu. On dakika müddet üç projöktörün ziya hüzmeleri balonu adeta nura garketmiştir. Bundan sonra balon Los Angeles istikametinde gözden kaybolmuştur.

TAHTİDİ TESLİHAT

Vaşingtondan bildiriliyor: — İngiliz başvekili M. Mac Donaldın teşrinievelde Amerikaya seyahat edeceği hakkındaki haberler teeyyüt ediyor. İngiliz başvekili mezkûr ayın başında Amerikaya gidecek, ay nihayetine kadar orada kalacaktır. Tahtidi teslihat hakkındaki müzakereler de ilerile mektedir. İngiltere uzak müştemlekatını müdafaa etmek için sür'atli kuruvazörlere malik olmak lüzumunda israr ediyor. Bu hususta Amerikanın İngiliz noktai nazarını kabul ettiği anlaşılıyor. İngilterenin uzak denizlerdeki ticaret yollarını muhafaza için kuruvazörlerini azaltmamakta israr etmesi üzerine Amerikanın bunu tasvip etmesi tahtidi teslihat müzakeratının en mühim bir cihetini neticelendirmiş demektir.

M. HOOVERİN FİKRİ

Diğer taraftan gene Vaşingtondan bildirildiğine göre reisicumhur Hoover, toplanacak olan bahrî tahtidi teslihat konferansına Fransa, İtalya hükûmetleri iştirak etmediği takdirde bu konferansın yalnız Amerika, İngiltere ve Japonya arasında aktedileceğini söylemiştir. Zaten geçen seneki: Cenevre içtimaında da bu üç devletin mütehassısları toplanmıştı. İlâveten bildirildiğine göre en müşkil bir mesele olan harp gemilerinin tonaj meselesi hakkında da Amerika tarafından İngiltereye mühim müsaadelerde bulunulacaktır. İngiliz başvekili son safhaları hakkında M. Hooverin etraflı beyanatta bulunacağı haber veriliyor. Londradaki sefire yeniden bazı talimat verilmiştir.

CHURCHİLLİN BEYANATI

İngiliz sabık maliye nazırı M. Churchill tahtidi teslihat hakkında beyanatta bulunarak bahrî devletler arasında bir konferans akti meselesine temas etmiştir. İkinci sınıf harp gemileri hakkında muadelet esası kabul edilince İngilterenin Amerikadan aşağı bir mevkie düşeceğini söylemiştir. Sabık mâliye nazırı bundan sonra Mısır meselesinden bahsederek Süveyş kanalı boyundan İngiliz askerlerinin çekilmesi takdirinde Mısırda bir takım iğtişaşlar çıkmasından korktuğunu söylemiştir.

AMERİKA - RUSYA

Bir müddet evel Rusyaya gitmiş olan Amerika tetkik heyeti, ahiren Berline gelmiştir. Bu heyetin tetkikatı neticesi hakkında verilen malûmata nazaran Amerikalı arasında ticarî, iktisadî münasebatın tesis ve inkişafını teminetmek hususunda büyük ümitler göstermemiştir. Heyeti terkip eden 42 kişiden 13 kişi Sovyet Rusyanın Amerika tarafından tastiki lehinde mütalaa beyan etmişlerdir.

BALON VASIL OLDU

LOS ANGELES, 26. A. A. — Zepplin, saat 1 - 16 da "mahalli saat" şehir üzerine vasıl olmuştur.

AMERİKANIN MURAHHASI

WASHİNGTON, 26. A. A. — Hariciye nazırı M. Stimson nun önümüzdeki bahrî konferanstaki Amerikan heyeti murahhasası reisliğine tayin olunacağı söylenmektedir.

İngilterede

Mesai fırkasında tadilât..

Londradan bildirildiğine göre İngiltere mesai fırkasını 29 uncu senelik karaya gidecektir.

tır. Bu kongrede fırkanın nizamname içtimaı eylül nihayetinde toplanacaksi tadil edilecektir. Bu tadilat için iki senedenberi tetkikat yapılmaktadır. Firkanın ismi olan «Labour Party» ismi değiştirilmiyecektir. Mesai fırkasına diğer bazi teşekküller daha iltihak edecektir. Labour Party ye iltihak edecek olan diğer amele teşekkülleri mesai fırkasının programını kabul mecburiyetinde olacaklardır.

ÇEKOSLOVAKYA MANEVRALARI

PRAĞ, 25. A. A. — Mareşal Petain, buraya gelmiştir. Mumaileyh, Çekoslovakya ordusunun manevralarında hazır bulunacaktır.

Son Haberler

Gazi Hazretleri

Gazi Bz. dün gece otomobil ile şehirde bir tenezzü[h] icra buyurmuşlardır.

Türk Maarif cemiyetine iltihak

ANKARA, 26 (Milliyet) — Gazi Ayıntapta ötedenberi m[evcud] esses olan Maarifi İslâmiye Cemiyeti Türk Maarif cemiyet[ine] müracaat ederek cemiyete iltihakını talep etmiştir. Maarif [cemi]miyeti idare heyeti bu talebi kabul ve müessisliğine şimdilik [reis]kûr cemiyetin sabık reisi avukat efik beyi intihap eylemiştir.

Bu cemiyetin Gazi Ayintap merkezinde vakif edilmiş se[kiz] yedi sekiz bin lira varidat getiren emvali vardır. Cemiyetin [nizam]men devrine hemen başlanacaktır.

İs bankası yeni binasında işe başlad[ı]

ANKARA, 26 (Milliyet) — İş bankası yeni binasında işe b[aş]lamıştır. İlk günün işi çok hararetli olmuştur. Nakil işlerinin [ko]mali için hummalı bir faaliyet vardır.

Nafia vekili Recep bey geliyor.

ANKARA, 26 (A.A) — Nafia vekili Recep bey şehrimiz[e] İstanbula hareket etmiştir.

Ziraat bankası yeni binaya nakledildi

ANKARA, 26 (Milliyet) — Ziraat bankasının yeni bi[nas]ına nakli işleri bitmiş gibidir. Nakleden daireler yeni bina[ya] görmektedirler.

Ankara istasyon caddesinin genişliği

ANKARA, 26 — Üç güne kadar meclis önündeki dar kısmın açılmasın abaşlanacaktır. Cadde 35 metro olacaktır. B umüna sebetle Millet bahçesinden, eski meclis bahçesinden, Divanı muhasebat bahçesinden, Ankarapalas önünden bir kısım erazi yola alınmıştır.

Italya ile ticaret muahedesi

ANKARA, 26 — Hariciye ve kâletinde bugün İtalya ticaret muahedesi müzakeresine başladı. Diğer devletlerle taati edilen emtia listesi tarafeyn hükûmetlerce tetkik ediliyor.

Ruslarla müzakere

ANKARA, 26 — Türk - Rus komisyonu bugün saat 10 da toplanarak müzakerata devam etmiştir. Bu müzakerede Rusların mukabil projemize verdikleri cevabın tetkiki muhtemeldir.

Rizede şaki kalmadı

RİZE, 25 — Rize havalisinde şekavet yapan son çete de tenkil edilmiştir. Bu çeteyi teşkil eden 6 hayduttan dördü sağ, iki si ölü olarak ele geçirilmiştir. Bu suretle burada bir tek şaki kalmamıştır.

İNCİR IHRACATI

İZMİR, 26 (A.A.) — İncir ihracatına başlanmıştır. Bu münasebetle merasim yapılmıştır.

Sepetcilik sergisi

ANKARA, 26 (MİLLİYET) — İzmir sepetcilik, çiçekcilik, sa[nat]lik mektebi sergisi bugün aç[ıl]ı[r]. Sergideki muhtelif eşyanın sa[tışı]sına yarından itibaren başlanacak.

İZMİRDE 26 AĞUSTOS

İZMİR, 26 (A.A.) — 26 Ağ[ustos] günü münasebetile hararetli [ho]yatta bulunan matbuat Büyük [Ge]hazretlerine tazimâtını ifade et[mek]dir.

DENİZLİDE MAHSUL

DENİZLİ, 25. A. A. — Vilâ[yet]i bu seneki hububat ve hayvan [mahsulü]rı şu suretle tesbit olunmuştur: [Buğ]day 50, Arpa 37, Mısır 10, Fa[sulye] 2,5 milyon.Tütün 108 bin, Sisam [...] bin, Afyon 34 bin iki yüz, Bu[...] bir milyon 772 bin kilodur. Bu[...] Sisam ve Tütün geçen senelere [nis]beten % 20 Mısır %60, fazla[...]ğyon % 15 noksandır.

Hayvan miktarına gelince [...] 192 bin, Keçi 367 bin, Sığır [...] Beyğir 1000 kadardır.

İzmirde sıtma müstevli bir halde

İZMİR, 26 — İzmirde [...]hiş bir sıtma vardır. Bu ha[sta]lık günden güne ziyadeleşm[ek]tedir. Bugün belediye amele[sin]den 36 kişi hep birden sıtma[ya] tutulmuşlar ve titreye [...] işlerini bırakmağa mecbu[r o]muşlardır. Sıtma için tedbi[rler] alınmaktadır.

Tayyarelerimiz Adanada

ADANA, 26 (Miliyet) — Devre çıkan üç tayyare ye[...] geldi. Tayyareler Adana[da] misafirdir.

Büyük Su işleri istikşaf ilânı

Nafia vekâletinden:

Susığırlık havzai meyahiyesinde Sulama, kurutma, menzi[l ya]sar ve nehirlerin kabili seyrü sefer hale ifrağı zımnında yap[ıla]cak istikşafat ve işbu istikşafata müsteniden projelerinin [tan]mi 20 Teşrinisani 1929 Çarşamba günü saat 14 te ihalei kat'[iyes]i icra edilmek üzre kapalı zarf usulile münakasaya konulmu[ştu]tur. Taliplerin yevmi mezkûrden evel mahalli ameliyatı gör[mek] ve tetkik eylemek ve şartname ve mukavelenamelerini alma[k içi]re Bursada Su İşleri Müdürlüğüne müracaat eylemeleri ve [...]tar başma verecekleri fiatın 60 bin Hektar ile darbından [...] olacak mıkdarın yüzde yedi buçuğu mıkdarında teminatı mu[...]kate mektupları ile münakasa şartnamesinde gösterilen evra[k ve] vesaiki yevmi mezkûrde sat 14 te Ankarada Nafia vekâleti [...]teşarlığına tevdi eylemeleri ilân olunur.

Büyük Su isleri istiksaf ilânı

Nafia vekâletinden:

1 — Hududu, Fennî şartnamesine merbut krokide irae ve [...]dit kılınan Sakarya tevabiinden Porsuk Çayı ve Sarısu ile [...]rasu havzai meyahiyesi dahilinde bulunan arazide Su işlerine [...]kat'î istikşaf icrasının ve buna müsteniden projelerinin tan[zimi] 25-11-929 Pazartesi günü saat 14 te Ankarada ihalei kat'iyes[i icr]a edilmek üzre kapalı zarf usulile münakasaya konulmuştu[r].

2 — İstikşaf yapılacak arazi sahası tahminen (250,000) [hek]tar olduğundan Taliplerin beher hektara verecekleri validi [teminat] işbu mıkdarla darp ederek bulacakları bedeli keşfin % 7,5 [...] teminatı muvakkata olarak vermeleri icap eder.

3 — Fennî şartnamesi dahilinde istikşaf icrası, haritai umu[miy]esinin ve buna istinaden projesinin tanzimi ve tasdiki tarihi [...]leden itibaren üç sene zarfında ikmal edilmiş olacaktır.

4 — Mukavele ve şartnamei umumî ve fenniyi ve münaka[sa] şartnamesi ve teklifname suretile münakasaya dahil olabilme[leri] için ne gibi vesaik ibrazı lâzım geldiğini öğrenmek ve ististe[nen] yapılacak araziyi mahallen görmek ve tetkik etmek istey[enler] Ankarada Sular Umum Müdürlüğüne müracaat etmelidirler.

5 — Ankarada Nafia Vekâleti Müsteşarlığına makbuz mu[kabi]lindе tevdi edilecek teklifnameler balâda mezkûr 25-11-[929] Pazartesi günü saat ondörde kadar kabul olunacağı ilân olu[nur].

Zayi Konşimento

Foskolo Mango Acentasına mensup STELLA vapuriyle İspanyadan Selânik bankası emrine gelen ve ticarethaneme ciro edilen 165 sandık sardelyanın 178 numerolu konşimensosu gaip ve yenisi çıkarılmış olduğu ve eskisinin hükmü kalmadığı ilân olunur.

Maknamara ve Şeriki
Halefi Gabriel Couteaux

Zayi — Para cüzdanımda [bu]nundaki 24 lira ve şoför ehliyet[na]mesi, nüfus tezkeresi ve 1[...] numaralı otomobile ait kazanç v[er]gisi makpuzu kazaen zayi ettim. [Bu]nilerini alacağımdan hükümleri olm[a]dığını ilân eylerim.

Şoför Süleyman

EKONOMİ

6—Sanayi sergisi kapandıktan sonra..

Halka düşen vazife vardır.

Bir kere iyice anlamalıyız ki, ithal edilen yabancı eşya, memleketin kalbine doğru ilerleyen şrapnel gibidir. Reddedilmek lâzımdır.

Elbette ucuz malı aramak ekonominin düsturudur. Fakat işte ucuz mal, Türk malı!

Sanayi sergisinin şu faydası oldu ki, mensucatta olsun, deri ve gıda sanayiinde olsun, Türk malı ile yabancı mal arasında fark varsa, nefasette değil fiattadır, görüldü. Ekseri yerli mal yabancı maldan dörtte bir ucuzdu. Böyle halde Türk malını almakta tereddüt, ekonomi esasına uymaz.

Tam garp nefasetinde ve ucuzluğunda yapamadığımız mamullerede göz yummak lâzımdır. Bu halde de elimiz yabancı malı itmeli, yerli mala gitmelidir.

Hiç yapamadığımız, dışardan gelen eşyada bir tasnif ister. Nice eşya biliyoruzki, harıl harıl dışardan taşınıyor, lüzumları hiç yoktur. Bunları, halk aramazsa ithale lüzum kalmaz.

Muadil nefaset ve fiat gösteren yerli ve ecnebi maldan elbette yerlisi tercih edilmelidir.

Hulâsa ecnebi malına karşı alınacak vaziyeti halkımız, gayri şuurî surette makine gibi bilmeli, daima memleket zararını defederek kararını vermelidir. Bunun için sinema, mektep, ilân vasıtalarına müracaat zaruretindeyiz. Büyük memleketlerden Almanyayı, küçük memleketlerden Bulgaryayı, bu vatanî cereyanda ön ayak olmuş memleketler olarak gösterebiliriz.

Fakat, açacağımız yeni cereyan önümüze iki engel çıkaracaktır, bunlarla hesap görmeye mecburuz: Biri levantin, bizi müteamadiyen garp mamulâtına alıştırır, kâr ve kispi budur; diğeri züppe, garbin sathı üstünde süzülen karaktersiz. . . .

Levantin, dün zevkimize hakimdi, bugün ayni mevkii bırakmamak istiyor. Giyinmekte ve yaşamakta Beyoğluna istikamet veren levantindir. Bilhassa kadınlarda böyledir.

Züppe, her devrde millînin muhalifidir, çünkü kosmopolittir.

Fakat artık bunların zehirli telkinlerine, canlı model olarak meydanda dolaşmalarına mani olmalıdır.

Nasıl? İstihza ile!

İstihza, en kuvvetli içtimaî silâhtır. Levantin zevkile giyilen garp kumaşları, züppe ısrarile kullanılan yabancı eşya, her taraftan alayla karşılanırsa, Beyoğlunda ve Şişlide levantin ve züppenin kökü kazınır, Fatih ve Aksaray için de ortada fena model kalmaz.

N.

* * *

* **İhraç müddetinin temdidi için** — Rusyaya deri ihracatı hemen hemen bitmek üzeredir. Mamafi elân derisini tedarik edememiş ve ihraç yapamamış müessesat ve fabrikalar vardır. Bunun için Ticaret Odası dün İktisat vekâletine müracaatla müddetin 10 Eylüle kadar temdini rica etmiştir.

* **Tarife komisyonu** — Sigorta tarife komisyonu dün Ticaret müdiriyetinde içtima etmiştir.

Komisyon sigorta tarifesinin esas şartlarını temamen tespit etmiştir.

Dünkü içtimada yeni dahilî nizamnamenin tanzimine devam edilmiştir.

* **Kambiyo fiatleri** — Dün borsada İngiliz lirası 1016,5 kuruşta açılmış ve 1016 kuruşta kapanmıştır.

Altın 887 kuruşta açılıp 886,5 kuruşta kapanmış ve liret 9,12 kuruşta kapanmıştır.

Dün muamelât durgun cereyan etmiştir.

* * *

Kambio Borsası 26/8/929

İSTİKRAZLAR			TAHVİLAT		
İstikraz dahili	95	— 95	Anadolu D. Y. 1. T.		40,—
Düyunu muvahhide	190	—	Anadolu D. Y. 2. T.		40,—
İkramiyeli demir yolu	6	65	Anadolu D. Y. 3. T.		46,—
SENETLER			Tünel şirketi		4,60,00
İş bankası			Elektirik şirketi		4 40,00
Anadolu demir yolu	11	75	Rıhtım Şirketi		16 75
İ. Tramvay. Ş.	21	80	H. Paşa liman şirketi		—
İ. U. S. Şirketi	76	00			
İ. Su Şirketi		22,00	ÇEKLER		
F. Tütün A. Ş.	38	00			
İ. Değirmen Ş.	10	75	Londra	1016 00,00	Newyork 0,47 75,—
Ş. Değirmen Ş.		34,50	Paris	12 19,00	Atina 36 86,00
A. Çimento Ş.	6	00	Cenevre	2 47,50	Roma 09 12,00
İ. Telefon Ş.	28	25	Bükreş	24 87,50	Amsterdam 1 19,00
Ş. M. Ecza Ş.	28	50	Brüksel	3 42,75	Sofya 65 87,50
Heyrike	4	75	Prag	16 07,50	Berlin 2 00,25
	18	00	Viyana	3 38,25	

* * *

Ticaret ve Zahire Borsası 26/8/929

Buğday	AZAMİ K. P.	ASGER K. P.
Yumuşak Kızılca 1-30	18,12	15,32
Sünter 0 0	—,00	—,00
Sert 0-0	—,—	—,—
Dökme 1-8	17,00	16,15
Yumuşak mahlut	—,—	—,—
Sert	—,—	—,—
Romanya	—0,0	—,00
Bulgaristan	00,00	00,00
Unum —,00 —,00 Kuşyemi 20,— 20,—		
Un		
Ekstra Ekstra	1325,00	1300,00
Ekstra	1280,00	1280,00
Birinci yumuşak	1380,00	1280,00

Birinci sert	1300,00	1200,00
İkinci	0000,00	0000,00
Üçüncü	0000,00	0000,00
Razmol		
Kepek		
Paspal		
Zahire		
Çavdar	13,20	13,20
Arpa	10,20	09 37
Mısır	00,00	00,00
Yulaf	00,02	00,00
Keten tohumu	22,00	21,30
Fasulye	00,00	00,00
Mercimek	—,00	—,00
Nohut	13,10	13,10
Börülce	00,00	00,00
Bakla	00,00	00,00

Yeni Anketimiz

Cevaplar gelmeğe başladı

Yeni Türk yazısiyle yazıp okumakta ne gibi güçlüklere rasgeliyorsunuz?

"Milliyet,, yeni Türk yazısının kabulü için geçen sene sarfeylediği gayretin semerelerini araştırmayı kendine bir borç saydığı için, 10 Ağustos yıl dönümünde yeni bir anket açmıştı.

Bu anketin mevzuu şu idi:

"Yeni yazımızla okumak ve yazmakta ne gibi güçlüklere rasgeliyorsunuz?,,

Bu anketten maksadımız, medenî her memlekette matbuatın vazifelerinden olduğu üzre fikirleri ve ihtiyaçları yoklamak ve güçlükte kalanlara kolaylık yollarını göstermektir.

Anketimize cevaplar gelmeğe başlamıştır. Gelen cevaplar sıraya konarak ilerliye sürülen her bir güçlük hakkında düşündüklerinizle beraber neşredilecektir.

"Milliyet,, dil inkılâp ve tekâmülü yolundaki gayretlerine bu anketle de bir eser ilâve etmiş olacağı ümidindedir.

Bir taraftan gelen cevaplar sıraya konmakla beraber diğer taraftan gelecek cevaplar da tetkik edilecektir.

Her arzu eden zat tesadüf eylediği güçlükleri gazetemize bildirebilir.

MİLLİYETİN ŞEHİR HABERLERİ

Maarifte

MİSAFİRLER..

Bulgaristandan gelen muallimler şehrimizde

Bulgaristan köy ve iptidaî hocalarından mürekkep 82 kişilik muallim kafilesi dün şehrin şayanı temaşa mahallerini gezmişlerdir. Misafirler bilhassa Ayasofya ve Sultanahmet camilerini, askerî ve asarî âtika müzelerini gezmişlerdir. Bugün öğleden sonra Boğaziçinde bir gezinti yapmaları muhtemeldir.

Müteferrik H.

TELGRAFLARIN ALINIP ÇEKİLMESİNDE TEEHHÜR OLMUYORMUŞ

Dün bir akşam refikimiz telgraf işlerinin bozukluğundan teller lâyikile tamir edilmediğinden telgrafların vaktile çekilmediğinden şikâyet ediyordu. Posta ve telgraf baş müdürü Hüsnü bey bir muharririmize demiştir ki:

— Telgraf muhaberatı en ziyade intizamla işlediği bir devrede bulunmaktadır. Türkiyenin en uzak yerine bile telgraflar bir gün de gitmektedir.

Telgraflarda bir günden diğer güne devir bile yapılmamaktadır.

MERİNOS KOYUNLARI

Avrupadan damızlık olarak getirtilen merinos koyunları bu gün Karaca Bey harasına gönderilecektir.

ON SENELİK MAAŞLAR

On senelik maaşlardan 340 mali senesi gayesine kadar tahsis edilen (100) kuruşlukların kanunen muayyen miktar 928 senesi Mayıs gayesinde hitam bulduğundan badema bu gibi maaş alanların maaşlar üç aylıklarla verilecektir. Bu tarihten sonra tahsis edilecek maaşların birden verileceği haber alınmıştır.

MAAŞ YOKLAMASI

Bir iki gün sonra maaş yoklama muamelesine başlanacaktır.

İNEKLERE TÜBERKÜLİN AŞISI

İstanbul baytar müdiriyeti tarafından ineklere yapılmakta olan grubu Tüberkülin aşısı bitmek üzredir. Beyoğlu, Büyükdereye mıntakasına kadar inekler aşı yapmıştır. İstanbul tarafında aşı hemen hemen bitmek üzredir. Üsküdar tarafı ıkmal edilmiştir.

İstanbulda dün kırk çiftin nikâhı kıyıldı

Dün şehrimizde 40 çiftin nikâhı yapılmıştır. Bunun 18 i Beyoğlunda 5 i Yeniköyde, 3 ü Kadiköynde, 9u Fatihte ve 5i de Beyazit dairelerinde yapılmıştır. Anadolu Hisarı, Bakırköy ve Adalar da irelerinde dün nikâh olmamıştır. Fatih dairesinde nikâhı icra edilen çiftler Hidayet H.. . . . Mehmet B. Pakize H. Muharrem B. Fatma H. Mehmet ef., Nebahat H. İsmail Hakkı B., Ayşe H. Mustafa ef., Nebahat H. İhsan B. Fatma H. Mehmet ef., Rahime H. Tevfik B., ve Mürüvvet H. Recep efendilerdir.

Beyzıt dairesinde nikâhları yapılan çiftler Fatma Zekiye H. Yusuf Ziya B., Nedret H. Mustafa Zeki B. Jeranobi H. Osep ef. ve Nimet H. Ahmet efendilerdir. Kadiköy dairesinde nikâhları yapılanlar Hasan ef. Hadiye H. Mustafa ef., Fatma Kadriye H. ve Hasan ef. Sadiye hanımlardır.

Spor

MODA - FENER ARASINDA

Dün Moda ile Fenerbahçe arasında bir yüzme müsabakası yapılmıştır.

Müsabakalara otuzu mütecaviz genç girmiştir. Bunlar arasında GalatasaraylıSalahattin beyin muvaffakıyeti beklenirken bir rum birinci gelmiştir.

Kadınlar arasındaki yarış da çok heyecanlı olmuştur.

PROVİDANS MEKTEBİ (St.BENOİT KIZLAR KISMI)

Dersler 16 eylülde başlayacaktır. İkmal ve dühül imtihanları 12, 14 ve 18 eylülde icra edilecektir. Her gün kayıd muamelesi yapılır.

ANKARA PALAS

(ANKARA)

Bütün odalarda telefon, sıcak suyu, kalöriferi vardır. Hususî banyolu apartmanlar.

Odaların fiatı: 6 - 8 - 10 ve 12 liradır. Amerikan barı orkestra, erkek ve kadınlara mahsus perukâr salonu, çamaşırhane, garaj, tenis, kütüphane, yataklı vagonlar şirketininacental ığı

Bir cinayet

Mehmet, Tursunu tabancayla öldürdü

Kasımpaşada Piyalede bahçıvan Lazarinin yanaşması Arnavut Mehmet ile Tursunarasında su meselesinden bir kavga çıkmış, Mehmet, Tursunu tabanca ile başından yaralamıştır.

Kurşun Tursunun beyninde kalmıştır. Arnavut Mehmet firar etmiştir. Tursun kaldırıldığı hastanede ölmüştür. Vak'a adliyeye ihbar edilmiştir. Katil aranmaktadır.

BİR KIZ HALİÇTE BOĞULDU

Unkapanında kâtip Hüseyin mahallesinde oturan Mustafa efendinin kızı 15 yaşında Fikret hanımla arkadaşı Şakir efendinin kızı Akil hanım Unkapanı iskelesi civarında denize girmişler, yıkanırlarken ayakları kaymış ve bataklığa doğru sürüklenmiye başlamışlardır.

İstimdatlarına Kadri efendi ismin de bir zat yetişmiş, Fikret hanımı bin müşkülât ile kurtarmış, Akil hanımı bulamamıştır. Akil hanımın cesedi dalğıç vasitasıyla cıkarılmıştır.

DÜNKÜ YANGINLAR

1 — Kasımpaşada dere yolu caddesinde bakkal Lâz Mehmedin idaresindeki dükkândan dün gece saat 1,30 da yangın çıkmış, mezkûr dükkânla yanındaki kavun, karpuz sergisi yandığı halde söndürülmüştür.

Dükkân 2 bin liraya sigortarıldı. Yangın otlar içerisine atılan sigaradan hasıl olmuştur. Mal sahibi «2250» liralık malı yandığını iddia etmektedir. Zabıta tahkikatına devam etmektedir.

2 — Bakırköyünde Bahçe çıkmazında oturan 48 yaşında Cemal Süleyman Ef. dün gece yatağında yatarken nasılsa yatak tutuşmuş, fakat derhal yetişilerek yalnız yatak yandığı halde söndürülmüştür.

3 — Beşiktaşta İklamur caddesinde değirmenci Haşim beye ait binanın kaplamaları tutuşmuş, derhal yetişilerek söndürülmüştür.

HALİÇTE İKİ VAPUR ÇARPIŞTI

Dün sabah köprü ile yemiş arasında Haliç şirketinin 10 ve 12 numaralı vapurları müsademe etmişlerdir. Müsademe şiddetli olmuş, 10 numaralı vapur müsademeden sonra manevra yaparken, Galata şarap iskelesi açıklırında tüccar malları ile dolu olan mavnalara bindirmiştir.

Her iki müsademe de halk epice heyecan geçirmiş ve bir çok kimseler de vapurdan mavnalara atlayarak kendilerini kurtarmak istemişlerdir.

Nüfusça zayiat yoktur. Yalnız vapurlardan birisi kaptan köşkünden, diğeri de baş tarafından hasara uğramışlardır.

BİR TAYFANIN KÜSTAHLIĞI

Mahmut Eşref isminde bir tayfa dün Kasımpaşada çırıl çıplak denize girip yıkanırken sandalla geçen üç hanıma sarkıntılık etmiş ve üzerlerine su atmıya başlamıştır.

Hanımlar bu tecavüzden korkmuşlar, içlerinden birisi de sandalın içinde bayılıp kalmıştır.

Bu hali gören polis Zühtü efendi mütecavizi derdest etmek istemiş, fakat bu sefer de Mahmut polis efendiye tecavüz etmiştir. Zabıta Mahmut hakkında tahkikat yapmaktadır.

ŞÜPHELİ ÖLÜM

Gümüş suyunda Gazhane fabrikası amelesinden Mehmet Şemsettin efendi dün gece Kalyoncudaki evine gider gitmez düşüp ölmüştür. Bu ölüm şüpheli görüldüğü için tahkikat yapılmaktadır.

ŞOFÖR KAVGASI

Dün, kadıköyünde otobüs şoförlerinden Artin ile Ahmet arasında bir münazaa çıkmış ikisi de bir birlerini dövmüşlerdir. Kavga esnasında otobüsün camları kırılmış, Artinin kolları kesilmiştir.

Artin hastaneye kaldırılmış, Ahmet derdest edilmiştir.

OTOMOBİL VE TRAMVAY KAZALARI

1 — Şoför Salihin idaresinde 1587 numaralı otomobil Galatada Hezaran caddesinden geçerken Avram kızı Raşele çarpmış, bacağını kırmıştır.

2 — Topkapıda tramvay caddesinde Vatman Ahmedin idaresindeki 73 numaralı tramvay arabası ile Dere çiftliğine ait şoför Ziyanın idaresindeki kamyon birbirleri ile çarpışmışlardır.

Müsademe neticesinde ikisi de dü çarı hasar olmuşlardır.

YAPIDAN DÜŞEREK YARALANDI

Hasköyde bir yapıda çalışmakta olan badanacı Avram kazaen yere düşmüş ve muhtelif yerlerinden yaralanmıştır.

BİR AMELE ELEKTRİKTEN ÖLDÜ

Edirne kapıdaki elektrik direklerini boyamakta olan tramvay amelesinden Sıvaslı Hasan elektrik cereyanına kapılmış ve derhal ölmüşütr.

Vilâyette

MUHACİR CELBİ

Gelecek seneden itibaren muntazam program yapılacak

Bu sene de muhacirlerin iskân ve temlik işleri ile iştigal olunacaktır. Bilhassa temlik ve teffiz muamelâtının bu sene sonuna kadar birilecektir. Gelecek sene ise hariçten celbolunacak ve ya kendileri gelecek olan muhacirler için muntazam bir proğram yapılacaktır.

Şimdiki halde kendi paraları ile gelen ve paraları olan muhacirler istedikleri yerlerde oturabilmektedirler.

İktidarı olmıyan muhacirler ise Hükûmetin gösterdiği mıntakalarda iskân edilmektedir.

VOYVO İMTİYAZI

— Voyvo. . . voyvo. . .

Şu mahut ve kızdırmak için son zamanlarda moda olan isim yok mu?

İşte dün bir Rus Vilâyete müracaatla "Yoyvo" isminin imtiyazını istemiştir.

Voyvo, Museviçe "çürük yümurta' demektir.

İŞ BANKASI

Dün İş bankasının 6 inci yıl dönümü idi. Bunun için bankanın bütün şubeleri olduğu gibi İstanbul şubesi de dün tatil edilmiştir.

Bu münasebetle banka erkân memurin ve müstahdemini evelki gece bir gezinti yapmışlar, Bursaya giderek gezmişlerdir.

EDİPLER KONGRESİ

G. S. B. Edebiyat şubesinden:

Güzel sanatlar birliği edebiyat şubesi Kongresi 29 Ağustos 1929 perşembe günü saat onüç buçukta toplanacaktır. Listede isimleri yazılı zevatın teşrifleri rica olunur.

Emanette

EMANET BUZU SAKLAYAN BAYİLERİ CEZALANDIRACAK

Buzsuzluk dün de devam etti. Karaağaçtaki buz fabrikası günde 75 ton buz çıkardığı halde gene birçok bayiler, buz bulunamadığını ileri sürerek müşterilerin müracaatlarını red dediyorlar. İki günden beri birçok müesseseler, hastaneler, şehremanetine müracaat etmişler ve buz bulunamadığından şikâyet etmişlerdir.

Şehremaneti, hastanelerin buzsuz kalmaması için müessir tedbirler alacaktır. Emanet mürakipleri buz bulunmayan mıntakaları teftiş etmişlerdir. Fabrikadan kâfi derecede buz aldığı halde müsterişine buzsuzluktan şikâyet eden bayiler hakkında takibat yapacak ve bunlar beledî cürümlerin en büyüğile cezalandırılacaklardır.

EMANET 3 SULAMA MAKİNESİ ALDI

İstanbul ve Beyoğlu sokaklarının bu sene iyi sulanmadığı da nazarı dikkati celbetmiş ve sulama işleri dünden itibaren itfaiyeden alınarak temizlik işleri müdürlüğüne verilmiştir.

Temizlik işleri müdürlüğü emrinde kalmak üzre yeniden üç tane de sulama makinesi alınmıştır.

Bu makineler ayni zamanda yıkama tertibatını da haizdir. Kışın karlar ve çamurlar bu makineler vasıtasıyle yıkanacaktır. Bundan mada nezafet müdiriyeti için «150» metre hortum da alınacaktır.

Her makineye ellişer metre olarak taksim edilecek olan bu hortumlar icabında yangınlarda muavenet için kullanılacaktır.

Yeni arozözler çok kuvvetlidir. Her makine «3» ton su almaktadır.

MEZARLIKLAR SICAKTAN KOKUYOR

Sıcakların devamı yüzünden şehir haricinde ki bazı kabristanlar teaffüne başlamıştır.

Bilhassa lâhitlere defnedilen cenazeler tefessüh etmektedir.

Bu hal nazarı dikkati celbetmiş ve mezarcıların, bilhassa musevî kabristanlarında kabirleri, iş çok olmasın diye, derin kazmadıkları anlaşılmıştır.

Derinliğin nevzat mezarlarında bile bir metreden aşağı yapılmaması için icap edenlere emir verilmiştir.

Bu sene mezarlıklara yeniden servi teşçiri de takarrür etmiştir.

TRAMVAYLARA ASILINMAYACAK

Tramvayların arkalarına asılmmaması hakkındaki emrin son günlerde ihmal edilmekte olduğu görüldüğünden seyrüsefer merkezine bu hususta şiddetli emir verilmiş ve tramvaylara asılanların sureti katiyde menedilmeleri bildirilmiştir.

NUMEROTAJ İÇİN ESASLI TETKİKAT

Bundan evvelki numerotaj muamelesi esnasında ayni ismin iki sokağa verildiği anlaşılmıştır. Binaenaleyh bu sefer de bu kabil hatalara düşülmemesi için esaslı tetkikat yapılmaktadır. Her sokağın bir ismi olacak ve isimler tekerrür etmeyecektir.

Şehremanetinden :

Mahıhalin 27 inci Salı gününden itibaren Ekmeğin kilosuna 16 kuruş 30 para ve Francalanın kilosuna 23 kuruş 20 para azamî fiat vaz edildiği ilân olunur .

Mahkemelerde:

Hayattan hikâyeler!

"İhtiyarın koynunda yatmadansa delikanlının hasretini çekerim!,,

Biri yaşlı, öteki genç, iki hatun kişidirler. O kadar yavaş konuşuyorlardı ki işidebilmek için hemen yanı başlarına oturmak icap etti. Birisi diyordu ki:

— Kısmetse gelir Hinten, Yemenden, kısmet değilse ne gelir elden?

Öteki daha cerbezeli bir şeydi:

— A. . Kızım. İnşallah kısmettir!. . . Doğrusu yumurta gibi çocuk. Hani bundan iyisi de sağlık.

— İyi ama teyzeciğim, bak daha gelmedi.

— İşi çıkmıştir! Çocuk gölgen gibi hep ardın sıra gidecek değil ya. . .

— Boşandığımı biliyor. Bir kere gelip te ne oldunuz, ne kaldınız demek yok mu?

Yaşlısı hiç cevap vermedi. Sustular. Osırada şişman bir kadın, kan ter içinde aralarına sokuldu:

— A dostlar. . Nerelerdesiniz? Koca berhanenin içinde topac gibi döndüm durdum. Araya araya başıma haller geldi.

Desturun bir de terledim ki hiç sormaym! [Mendilini çıkardı, uzun uzun kurulandı ondan sonra bir ayağını altına alıp bir nevi bağdaş kurduktan sonra tazenin çenesini okşadı:

— Eh. . Kızım dideler ruşen. . Pinpondan ayrılmışın. Vallah öyle sevindim ki hep dünyalar benim oldu.

—Eksik olmayın. Bilirsiniz ya, payapay üç sene oldu. Heri adeta çam sakızı gibi yapıştı idi.

Şişman hafifçe gözünü kırptı:

— Öteki işten hayırlı haber?

Tazecik içini çekti:

— Vallahi bilmem, o da pek sözünde duruculara benzemiyor. Bugün gûya beni alıp ta beraber çarşıya gidecektik. Ne geldi, ne gördü?

Şişmanda hayret alâmetleri:

— Deme! Sakın arzusunu alınca yan çizmeğe başladı.

— Bilmem!

— Sakın pinponun ahı tutmasın.

Genç kadın nefrete delâlet eden bir harekette bulundu:

— İlâhi teyze. . dedi, ihtiyarın koynunda yatmadansa delikanlının hasretini çekerim. Arada bir selâmını alsam o da yeter!.

* * *

GÜNÜN ADLİYE HABERLERİ

Baldızında olan çocuğu boğmuş...

Bakırköyüne tabi iki telli köyünde baldızı Gülsümü gebe bırakarak doğurduğu çocuğunu sandığa kapamak suretile boğan İbrahimin muhakemesine dün Birinci Ceza mahkemesinde devam olunmuştur.

İbrahim diğer baldızı Edanın yardımile doğan çocuğu samanlıkta öldüriyor ve bundan sonra da bir sandığa koyarak saklamakla maznundur. Dünkü celsede maznun İbrahimin karısı Hasibe dinlenmiştir. Hasibe vak'ayı duyar duymaz kaptığı balta ile kocasının üstüne yürüyerek:

— Namusumuzu temizle; dediğini ve meseleyi polise ihbar etmek istediği halde diğer iki kardaşı ve kocasının ısrarı ile haber vermediğini, İbrahimin çocuğu boğmak suretile öldürdüğünü söyledi. Bundan sonra Hasibenin olan Musa dinlendi. Bu da vak'ayı gördüğünü ve eniştesinin Gülsünden olan çocuğu boğduğunu tekrarladı. Muhakeme 9 Eylüle kaldı.

KADINI DAĞA KALDIRANLAR

Haziranın 14 incü günü tarlasında çalışmakla meşğul olan Şaziyeyi müselleha ve cebir istimali süretile dağa kaçıran ve fakat 24 saat zarfında başka bir fenalık yapmadan iade eden Ali, Yusuf, Ahmet, Şaban hakkında ikinci ceza mahkemesinde dün karar verildi. Maznunlardan Ali 21 yaşını ikmal etmediği için 10 ay, Yusuf ve Ahmet bir sene ve aynı zamanda kızını kurtamaya gelen Ahmet ağayı tabanca ile yaralıyan Şaban bir sene sekiz ay hapse mahkûm olmuştur.

MAHKÛM KOMÜNİSTLER SİVEREK HAPİSHANESİNE GÖNDERİLİYOR

Firarî komünistlerden Niko Sinkyviçin vecahen muhakemesi yapılmak için Gülcemal vapurile İzmire gönderilmiş ve Müddeiumumiliğe, oradan da Ağırceza Mahkemesine götürülmüştür.

Mahkeme Reisi Yakup Rasim Bey taklibi hükûmete teşebbüsten dört buçuk sene ağır hapse mahkûm olan Niko Sinkeyviçi istiçvap etmiştir.

Nikonun muhakemesi günü henüz tesbit edilmemiştir.

Diğer yirmi beş mahkûm komünistin mahkûmiyet kararlarının tasdiki hakkında Temyiz Mahkemesinin vermiş olduğu karar İzmir Ağırceza Mahkemesi Riyasetine gelmiştir.

Adliye Vekâletinin emri mucibince mahkûm komünistler bugünlerde Siverek hapishanesine nakledilecektir.

Memlekette

İzmirde incir bayramı

Cuma akşamı pek parlak bir surette tes'it edildi, merasimde Vali, Amerikan ve İngiliz konsolosları hazır bulunmuşlardır.

Memleketimizin mübarek mahsulü incirlerimizin yeni sene mahsulünün İzmire ilk defa getirilmesi hasebile her sene olduğu gibi bu sene de bir (İncir Bayramı) yapılmıştır.

İzmirde Cuma akşamı yapılan bayram; çok parlak olmuştur. Binlerce halk; Alsancakta istasyon civarında ve İncir Alayının geçeceği Birinci Kordonda toplanmıştı.

Cuma günü hususî trenle Aydın ve havalisinden gelen İncirler (10118) çuvaldı. Germenciğe kadar olan havaliden gelen İncirler 4,433 çuval Germencikten 1,985 çuval, Sökeden 900, Moralı istasyonundan 700, Balatçıktan 1,900, Selçuktan 500, Tire ve Ödemiş havalisinden 700 çuval gelmiştir.

İncirler; hazırlanmış olan arabalara yüklenmiş ve İncir Bayramı münasebetile alaya iştirak için bayraklarla defne dallarile süslenmiş olduğu halde Alsancak istasyonu civarında yürüyüşe hazır bir vaziyette durmuştu.

İncir Bayramı merasimi; saat on sekiz otuzda başlamıştır.

Merasimde vali Kâzım paşa Belediye reisi vekili Ferit, meb'uslarımızdan Halit, Amerika ceneral konsolosu Mister Con Korigan, İngiltere vis konsolosu, Cümhuriyet Halk Fırkası idare hey'eti daha bir çok zevat hazır bulunmuşlardır.

Merasim; Alsancak'taki İstasyonun önünde yapılmıştır.

Evvelâ Kâtibi Umumî Turgut bey tarafından kısa bir nutuk söylenmiştir, Turgut bey, zengin ve feyizli Aydın, Ödemiş incir mıntakalarımızın bu seneki ilk mahsulünden birer kutusunu Vali Kâzım paşaya ve Belediye reis vekili Ferit beye takdim etmiş, Müstahsilimize, İşçilerimize ve tacirlerimize hayırlı ticaretler dilemiş, sonra Vali Kâzım paşa kısa bir nutukla mukabele etmiştir.

Vali; nutkunda incirlerimizin ihracında büyük himayelerini gördüğümüz Amerika Ceneral Konsolosu Mister Korigan cenaplarına teşekkür eylemiştir. Bilâhara konsoloslara ve orada hazır bulunan zevata yaldızlı kutular içinde yeni mahsülden takdim edilmiştir. Bu sırada fotografiler çekilmiş ve bilâhara alay hareket etmiştir.

En önde Askeri Müzika, halk, daha sonra Vilâyet, Belediye erkânını, cemiyetler namına gelen heyetleri taşıyan otomobiller, arabalar ve nihayetindede incir taşıyan arabalar geliyordu.

Alayın, birinci kordondan geçtiği sırada amele alkışlayor, limandaki vapurlar düdük çalarak bayrama iştirak ediyordu.

İzmir afakı, alayın geçtiği yarım saat müddet içinde vapur düdük seslerile inlemiştir.

Alay, karanlık olmasına rağmen hükûmet önünden, kemeraltından mağazalar önünden, halkın attığı serpantinler altından ilerleyerek yemiş çarşısına gitmiş, orada dağılmıştır.

Fikir ve Mizah

Milliyet
ASRIN UMDESİ "MİLLİYET,TİR
27 Ağustos 1929

BUGÜNKÜ HAVA

Dün hararet azami 30, asgarı 22 idi. Bu gün ruzgâr poyraz esecektir. Hava yarı açık, yarı kapalıdır.

FELEK

SORABİLİR MİYİZ?

Sabah rüfekamızdan birinin bir itiyadı vardır. Günün meselelerinden birini alır tenkit eder ve "Bunun sebebi nedir? Aceba sorabilir miyiz?" der. Ama bunu yorulmadan ve usanmadan hemen hemen her gün yapar.

İşin garibi bu suallere -bir defa olsun- ilâç için cevap veren yoktur. Dostlarımdan birisi diyordu ki:

— Üşenmeden soruyor. Onu herkes yapar. Hüner cevabını alabilmektedir. Adamcağızın biri birisini çağırır da, çağrılan her hangi bir sebeple ses vermezse onun yerine kendisi:

— Efendim! diye cevap verirmiş. Birisi bu garip hareketin sebebini sormuş ve:

— Sözüm cevapsız kalmaya alışmasın diye kendim cevap veriyorum! Cevabını almış.

Bari refikimiz de böyle yapsa da cevapsız kalan söz söylemeye alışmasa!

BEYNENNAS KELİME!

Nasıl "Beynelmilel" kelimeler varsa "Beynennas" kelimeler de vardır. Bunlardan en son ve kuvvetlisi "Voyvo" kelimesidir.

Bir dostum bana:

— Çocuklar bile "Ana, Baba" sözlerinden sonra "Voyvo" yu öğreniyorlar. Bu ne belâ şeymiş, dedi. Filhal bu Yahudice kelimenin sirayet kuvveti şayanı hayrettir. Şu günlerde para kazanmak isteyen varsa hemen "Voyvo" isminde bir gazete çıkarsın ve üst tarafına karışmasın.

LİMAN FON SANDERS

Çanak kaledeki Türk kıtaatına kumanda etmiş bulunan Alman general Liman Fon Sanders ölmüş. Top ağzı bol olsun. Müteveffa belki bir dehayi askerî imiş, onu bilmem. Yalnız yakınında bulunmuş olan ve şahsi hizmetini yapmış olanlardan Çanakkaladeki Yaluva karargâhında işitmiştim. Çok kendini tıraş eden berberi.

— Sen beni öldürecek misin! diye tabanca ile tehdit edecek kadar zıpır olduğunu söylerlerdi. Belki bu hal de bir eseri deha idi.

FELEK

Küçük Hikâye

Nefes aldım

Mezarlık, güneş altında çayır çayır yanıyordu. Serçeler servi dallarına sinmiş, kanat koyvermişlerdi. Henüz kapanan bir kabrin üstüne, bir iki tane çelenk konmuştu.

Kalem arkadaşımız Münürü defnetmiştik.

Doğrusunu söylemek lazım gelirse, hiç birimiz fazla müteessir değildik. Hatta terini silenlerden bazısının için için küfrettiklerine de emindim.

Yalnız, içimizden birinin cidden meyus olduğunu, mezarın başında, boyun büküp duruşundan belli oluyordu.

Muhtar, Münürün en eski ve en iyi arkadaşıydı. Sekiz senedenberi, her sabah daireye beraber gelirler, her akşam, daireden beraber çıkarlardı. İkisi de bekârdı ve aynı evde oturuyorlardı.

Hepimiz, ölenden ziyade, kalana acıyorduk.

* * *

Tetfin merasimi bitti. Sokağa çıktıktan sonra, Muhtarı biraz teselli etmek istedim. Koluna girip, beraber yürümeğe başladım...

İlerledikçe, Muhtarın yürüyüşü değişiyordu. Dinçleşiyordu, hızlı yürümeğe başlıyordu.

Bir aralık başını kaldırdı, göğsünü şişirdi, derin, bol nefesli bir oh! Çekti:

— Ooooh!..

— Hakkın var azizim... Senin can yoldaşındı. Ne kadar müteessir olsan azdır.

Muhtar durdu. Yüzüme baktı, sonra tekrar:

—Oooh! dedi.

Ve koluma girip anlattı:

— Tasavvur edemezsin! Bilemezsin! On sene! Şaka değil bu, on sene! Hayatımın on senesini kaybettim!... Bu on sene zarfında, hüriyetime on dakika sahip olamadım... Esirdim; esirden beterdim.. Sebebi: Yumuşak yüzlü olmam, hatır kıramamam. Ah azizim, bir bilsen!

Bundan tam on sene evel Münür hastalandı. Şiddetli bir zatürree oldu.

O zaman gene aynı kalemde çalışıyor, aynı mahallede oturuyorduk. Her akşam kapısının önünden geçiyordum.

Bir gün aklıma esti. Kapısını çalıp sormak istedim. Çaldım ve sordum.

Yanına kimseyi sokmuyorlardı. Konuşturmıyorlardı.

Bunları hizmetçiden öğrendim. Münür, bu güzel kızı nereden bulmuştu? Çocuk ağzı gibi küçük bir ağzı, solgun gözleri sarı lepiska saçları vardı... Hele teni görülecek şeydi. Size tarif edemem ki!...

Münürün hastalığına dair bir hayli konuştum.

Ertesi akşam dayanamadım, kapıyı gene çaldım. Güzel kızın, kapıyı açınca gülümsemesi, o gece sabaha kadar rüyama girdi.

Artık her akşam ve her sabah kapıyı çalıyor, Münürün keyfini soruyordum.

Bu bir hafta devam etti.

Dokuzuncu gün, kapıyı altmışlık kirli yüzlü, çalı gibi saçlı bir cadı açtı, beni içeri aldı. Odaya girdiğim zaman, Münürün gözlerinde minnet ve şükran bakışları gördüm. Her gün uğrayıp kendisini sorduğum için bana medyunu şükran olduğunu söyledi... Gözel hizmetçinin, bakkalın çırağıyle kaçtığını öğrendim... Bozulduğumu fark etmedi. O yalnız bir şey düşünüyordu: Benim her gün gelip onu sormuş olmamı.

Artık kurtuluş yoktu. Samimi bir dost edinmiştim ve bu dostluktan kendimi kurtaramadım. Akşam sabah, onunla beraber gezmem lazım geliyordu. Ömrüm, Münürün ömrüne kenetlendi...

Filvaki başımdan silkip atabilirdim. Amma acıyordum. Benimle dost olduğu için öyle mesuttu ki... Kıyamıyordum. Her şeyime, masrafıma, eğlenceme aşkıma karışıyordu. Bana nasihatlar veriyordu... Ne diye bilirdim?.. Hakkı vardı. Benim iyliğimi düşünüyordu... Makul bir adamla, on sene geceli gündüzlü beraber yaşamak çok feci şey!.. Allah rahmet eylesin, çok yapışkandı. Şimdi neden derin derin oh! Ettiğimi anladın mı?..

Nakleden
Selâmi İzzet

Mekteplilerin müsabakası

Yeni ceza

16 inci haftanın birinciliğini Darüşşafaka Lisesinden 109 Nuri Bey kazanmıştır. Bu yazı şudur:

Bu hafta haberleri arasında en mühim ve şayanı Dikkat olanı adliye vekâletinden Bütün Cumhuriyet müddei umumilerine gönderilen mühim tamimdir. Cumhuriyet tarihinin Başlamasile beraber yükselişi Türk adaletine mukadder kılan açık alınlı Türk hakimlerinin arkalarında bıraktıkları zafer silsilerine. Bu yeni kanunların muvaffakiyyet seyirlerini de zam edeceklerinde şuphe yoktur!"

Cumhuriyetin Türk vatanında tecellisile kendine has ve lâyik ehemmiyetini alan Cumhuriyet mahkemeleri ve adil kanunları önünde Baş eğenler Onun Büyük ve ilâhî kuvvetini anlamışlardır.

Sevgili gazisinin önünde açtığı nurlu yollarda Cihanı hayrette bırakarak ilerleyen genç Cumhuriyetin idaresi; prensiplerine uymıyan tesirlerin hareketlerin, zihniyetlerin her ne bahasına olursa olsun boğulmasile olur. Her sahadaki bu inkılâbın her parçasında binlerce şehit ve arslan Gazinin hissesi vardır. Türkiyeyi yutmak için hazırlanan canavarlar Domlu pınarda mahvoldukdan ve Bu muzafferiyet Türkiyeye kayıdsız ve şartsız bir istiklâl kazanmak imkânını verdikten sonra adlî kapitülasyonlar lagvedildi. Böyle bir Türkiyeki o eski kanunlarla medeniyet hayatına girezmedi her şeyi nefsinde bulan genç Türk Cumhuriyeti adalete susamış vatandaşlara en büyük ve kudsî Cumhuriyet kanunlarını hazırladı işte Türkün medeniyet hayatında en büyük adımlarından Biri.

Halk sütunu

Beş ayda bitmemiş!

Riza paşa kerimesi Emine Aliye hanımdan aldığımız şikayette bilhassa deniyor ki: «İstanbul'da tabiiyet kaleminden 30 Nisan 929 tarihinde 366-1722 numara ile dahiliye vekâletine gönderilen evrakın hakkında aradan tam beş ay geçmesine rağmen henüz muamelenin ikmaline ait hiç bir cevap çıkmamıştır.

Beş ay içinde şekli ve muamele safahatı itibariyle basit olan bir işin intaç olunması bertaraf evrakın ne olduğu hakkında malûmat bile almaya imkân olmaması şayanı hayrettir. Bir evrak masa gözlerinde aylar, yıllarla sürünebilir; fakat bir insanı bir iş peşinde bu kadar süründürmek çok acı ve elimdir!»

* * *

ŞIRKET VAPURUNDA SU..!

Bir kariimiz yazıyor: «Cuma günü şirketi Hayriyenin vapurlarında kapalı ve iyi olması lâzımgelen şişe sularini, vapurun içinde ve tortula, acı bir su ile doldurup 10 kuruşa satıyorlar. Bir kaç haftadır bu hâli görüyorum. Bunun önüne geçmek kabil değil midir..?

* * *

EV TAŞLANIR MI..?

Aldığımız bir mektubu Polis müdiriyetinin nazarı dikkatine vazediyoruz: Küçükmustafa Paşa civarında hane sahibile ikamet eylediğim evim bir aydanberi taşlanmaktadır. Şimdiye kadar hiç kimseden şüphe etmemekteyim.

MILLIYETIN EĞLENCELERİ

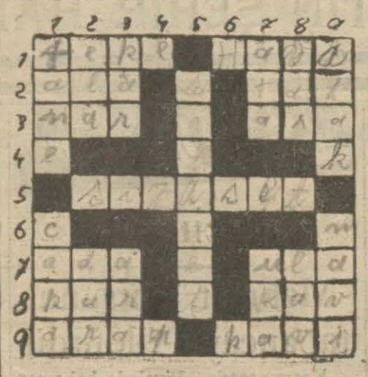

Bu günkü yeni bilmecemiz

SOLDAN SAĞA:

1 — Erkek keçi (4) Niza (4)
2 — Mükemmel (3) Lezzet (3)
3 — Bir yemiş (3) Orta (3)
5 — Diplomasi (7)
7 — Deniz ortasında kara (3) Yükseltmek (3)
8 — Kışın yağan (3) Çabuk yanan kabuk (3)
9 — Siyahî (4) Sağlam (4)

Dünkü bilmecemizin halledilmiş şekli

YUKARDAN AŞAĞI:

1 — Katre (4) Afi (4)
2 — Göz rengi (3) Genişin aksi (3)
3 — Kazanç (3) Orta (3)
5 — Çocukluk (7)
7 — Cet (3) İşlemek (3)
8 — Mevcut (3) Yanar dağın fışkırdığı (3)
9 — Hücum (4) Bir renk (4)

İttihadıMillî

Türk sigorta şirketi

Harik ve hayat üzerine sigorta muamelesi icra eyleriz. Sigortaları halk için müsait şeraiti havidir 2

Merkezi İdaresi: GalatadaÜnyon Hanındadır
Acentesi bulunmayan şehirlerde acente aranmaktadır
Telefon: Beyoğlu - 2003

Buyuk su işleri istikşaf ilânı

Nafia vekâletinden:

1-Hududu fenni şartnamesine merbut krokide irae ve tahdit kılınan Adanada Berdan havzai meyahiyesinde su işlerine ait kat'ı istikşaf ve buna müstenideн projelerin tanzimi 27 teşrisani 929 Çarşamba günü saat14 te ihalei katiyesi icra edilmek üzre kapalı zarf usulile münakasaya konulmuştur.

2— Taliplerin yevmi mezkûrden evel mahalli ameliyati görmek ve tetkik etmek ve şartname ve mukavelename ve münakasa şartnamesini almak üzre Adanada su işleri müdürlüğüne ve Ankarada sular umum müdürlüğüne müracaat eylemeleri.

3 — Taliplerin hektar başına teklif edecekleri fiatın Kırk bin hektara darbından hasıl olacak bedeli muhammenin yüzde yedi buçuğu mıkdarında teminatı muvakkate mektubile şartnamesinde gösterilen evrakı, ve saik ve teklif mektuplarını yevmi mezkûrde saat 14 den evel Ankarada Nafia Vekâleti Müsteşarlığına makbuz mukabilinde tevdi eylemeleri ilân olunur.

Büyük Su işleri münakasası

Nafia vekâletinden:

I — Eskişehir ovasının sulanması maksadile Porsuk tevabiin den Sarısu üzerinde kâin ve Kandilli köyü yakınında Kandilli boğazında tesis edilecek Hazine Bendi İstikşaf ve Haritai muntazama ahzi ve projesinin tanzimi ve zemine tatbikile inşaatının ikmali ameliyatı (25-9-929) Çarşamba günü saat 14 te Ankarada Nafia Vekâletinde ihalei kat'iyesi icra edilmek üzre kapalı zarf usulile münakasaya konulmuştur.

İstikşaf ve İnşaat bedeli umumisi (300,000) lira tahmin edildiğinden teminatı muvakkate mıkdarı (22500) liradır. İstikşaf ve proje beş ay zarfında vücude getirilecek inşaat ise projenin tasdik ve zemine tatbikından itibaren bir sene zarfında ikmal olunacaktır.

2 — Mukavelename ve şartnamei umumî ve fenniyi ve silsilei fiat cetvelile münakasa şartnamesini ve Teklifname suretile münakasaya dahil olunabilmek için ne gibi vesaik ibrazı lâzım geldiğini öğrenmek isteyenler Ankarada Sular Umum Müdürlüğüne ve bedeli mukabilinde evrakını almak isteyenler Nafia Vekâleti Levazım Müdürlüğüne müracaat etmelidirler.

3 — Ankarada Nafia Vekâleti Müsteşarlığına makbuz mukabilinde tevdi olunacak Teklifnameler balâda mezkûr 25 Eylûl929 Çarşamba günü saat 14 de kadar kabul olunacağı ilân olunur.

Afyon hapsane mubayaa komisyonundan;

Afyonkarahisar hapsanesinin 1 eylül 929 tarihinden itibaren 31 Mayıs tarihine kadar ekmek ihtiyacı olan beheri üçyüz dirhem itibarile düz harman tabir edilen undan günde asgari 350 azami 400 adet ekmek mubayaası 10 ağustos 929 tarihinden itibaren 31 ağustos saat 15 de ihalesi yapılmasına ve bedeli muhammeni 12000 lira itibarile 20 gün müddetle ve kapalı zarf usulile münakasaya konulmuştur; % 7,5 liralık teminat muvakkate mektuplarile 10 ağustos 929 tarihinden itibaren ve şeraiti anlamak istiyenlerin mezkûr komisyona müracaat etmeleri ilân olunur.

Büyük Su işleri istikşaf ilânı

Nafia vekâletinden:

1 — Hududu fennî şartnamesine merbut krokide irae ve tahdit kılınan Büyük Menderes ve Gedis Havzai meyahiyelerinde su işlerine ait kat'ı istikşaf ve buna müstenideн projelerin tanzimi 24 Teşrinisani 1929 pazar günü sat 14 te kat'iyesi icra edilmek üzre kapalı zarf usulile münakasaya konulmuştur.

2 — Taliplerin yevmi mezkûrden evel mahalli ameliyatı görmek ve tetkik eylemek ve şartname ve mukavelename ve münakasa şartnamesini almak üzre Ankarada Sular Umum Müdürlüğüne ve İzmir Su İşleri Müdürlüğüne müracaat eylemeleri.

3—Taliplerin Hektar başına teklif edecekleri fiatın ikiyüzbin hektarla darbından hasıl olacak bedeli muhammenin yüzde yedi buçuğu mıkdarında teminatı muvakkate mektuplarile şartnamesinde gösterilen evrak, vesaik ve teklif mektuplarının yevmi mezkûrde saat 14 ten evel Ankarada Nafia Vekâleti Müsteşarlığına makbuz mukabilinde tevdi eylemeleri ilân olunur.

Büyük Su işleri münakasası

Nafia vekâletinden:

1 — Ankara Çubuk çayı üzerinde ve Ankara - Çankırı yolunun on ikinci kilometresindeki Abacı hanı yanında inşa olunacak proje ve kesif kâğır Baraj inşaatı 20 Teşrinievel 929 pazar günü sat 14 te Ankarada Nafia Vekâletinde ihalei kat'iyesi icra edilmek üzre kapalı zarf usulile münakasaya konulmuştur.

2 — Evrakı keşfiye proje, mukavelename, şartname ve inşaatın cins ve mıkdarını gösterir cetveller ile münakasa şartnamesini ve teklif mektupları nümunelerini görmek ve münakasaya dahil olabilmek için ne gibi vesaik ibraz etmek lâzım geldiğini öğrenmek isteyenlerin Ankara Sular Umum müdürlüğüne ve Ankarada beşinci daire Su işleri müdürlüğüne ve bedeli mukabilinde evrakını almak isteyenlerin d eNafia Vekâleti levazım müdürlüğüne müracaat eylemeleri.

3 — Talipler mukavelenamede muvazzah olduğu üzre inşaatın cins ve nev'ine göre beher metresine fiat teklif edecekler ve teklif edilen fiatlara göre hasıl olacak inşaat bedelinin yüzdeyedi buçuğu teminatı muvakkateyi teşkil edecektir.

4 — Ankarada Nafia Vekâleti müsteşarlığına makbuz mukabilinde tevdi olunacak teklif mektuplarının balâda mezkûr 20 Teşrinievel 929 pazar günü saat on dörde kadar kabul edileceği ilân olunur.

İRTIHAL

Bakırköyünde merhum Hüseyin paşa zade Zeynel bey kısa bir hastalıktan sonra irtihal eylemiştir. Cenazesi dünkü pazartesi günü Bakırköyünde alle kabristanına defin edilmiştir. Mevla garikı rahmet ve ailesi efradına sabır ihsan eylesin.

Hazin ölüm

Kibrit ve çakmak inhisarı müdürü umumisi Tahir Kevkep beyin iki yaşındaki yavrusu yirmi gündenberi cenkleştiği hastalığı yenemiyerek dün sabah vefat etmiştir.

Senii azamı kâinat anasıyle babasına sabır versin. Genaze bugün Cihangirdeki ikametgâhından saat birde kaldırılarak Kabataş iskelesinden saat bir buçukta hareket edecek istimpotla Büyük Adada aile makberine götürülecektir.

Bulana ikramiye

22 Ağustos perşembe günü saat 15 te Köprünün Kadıköy iskelesinde bir cüzdan düşürülmüştür. İçinde bazı senedat ve cüz'i para vardır. Bulan olursa içindeki para kendisine ait olmak üzre köprüde Haydarpaşa iskele sermemuru Ahmet efendiye yahut Galatada Börekçinin sırasında mahallebici İlyas ve Kadri efendilere bıraktığı takdirde ayrıca ikramiye verilecektir.

Balçık panayırında
Pehlivan güreşleri

Ağustosun 30 ve 31 inci günlerinde yapılacak pehlivan güreşlerinde başa (60) büyük ortaya (25) ve küçük ortaya (15) lira mükâfat verilecektir.

Yeni neşriyat

Vasfi Raşit

Ceza muhakemeleri usulü kanunu Şerh ve Sak
F. 250 kuruş

* * *

Halk alfabesi

Muallim Kâzım Nami beyin senelik tecrübe ve tetkik neticesi olarak tertip etmiş olduğu Halk alfabesini gördük, Halk alfabesi Maarif Vekâleti Milli Talim ve Terbiye dairesi'yetince tetkik edilerek bütün ilkmekteplerinde tedris edilmek üzre kabul edilmiştir.

Mamafih Büyük Erkânıharbiye Milli Talim ve Terbiye dairesince de tetkik edilen Halk alfabesinin şimdiye kadar çıkan alfabelere faik olduğu tahdik edilerek bil'umum ordu ve kıtalara tavsiye olunmuştur.

Halk alfabesi Agâh-Sabri kitapevinesi tarafından neşredilmiştir, ve Milliyet matbaasi tarafından tabedilmiştir. Beheri 17,5 kuruşa satılmakta bulunmuştur. Toptan alanlara müsaid nasip tenzilât yapılmaktadır.

İLÂN

Üsküdar orman memurluğundan: Zabt olunan beheri bir kuruş yüz para esas bedelli 300 adet kuru yemiş çubuğu ve çekisi 160 kuruş bedelli 17 çeki meşe ve 140 kuruş bedelli 9 çeki mahlut hatap kilosu 8 kuruş bedelli 490 kilo ve adedi elli kuruş bedelli 31 adet köknar tahtası ve kilosu iki buçuk kuruş bedelli 475 kilo meşe ve kilosu iki kuruş bedelli 230 kilo mahlut kömür ve 100 kuruş bedelli bir gürgen tomruğu ve demeti 3 kuruş bedelli 276 demet fırın çalısı 2 cem'an on altı kalem emval satılmak eylül 929 pazar günü saat onbeşte Üsküdar hükûmetinde müreккep komsiyonda ihale edilmek ve kıymetleri masarifi müşterilerine ait olmak üzre müzayedeye çıkarılmıştır. Talipler Haydarpaşada Üsküdar orman memurluğuna ve yevmi ihalede mezkûr komsiyona müracaatları ilân olunur.

"Milliyet" in edebî tefrikası : 13

AŞK GÜNEŞİ

Etem İzzet

Bir muharririn eline geçse hikâye... diye gazeteye verir..» Gözleri bu satırlar üzerinden kayıp geçtikçe onun mehtap gözleri, güneş yüzü, bahar teni, lâle dudakları da bakışlarında canlanıyor, sanki yanı başında, tepesinin ucunda imiş gibi oluyor. Hele bir yerde bütün bütün coşmuş.. Diyor ki «Ben onu çok seviyorum. Bu muhakkak. O da beni seviyor. Fakat cevap vermedi. İşte beni üzen ve düşündüren tek şey. Niçin cevap vermiyor, niçin hergün bir mektup postaya atmıyor?... Yoksa beni unutu muverdi?»

. . . . . .

Son beyaz yaprağı çevirince çok müteheyyiç oldu. Burada tek siyah satır şu: «Yaşamak, ölmek.. Bütün bunlar muhakkak ki sevginin yerini doldurамayan şeyler. O bambaşka bir şey. Neden onu bukadar çok sevdim?»

Genç ve güzel zabit bu satırları da okuduktan sonra daha bir sahife çevirdi ve yazmağa başladı....

28 ikinci kânun 1917

Anlamıyorum? Ne var.. Ne oluyor? Şimdiye kadar bana bir değil beş, on mektup göndermesi lâzımdı. Niçin göndermedi?.. Neden göndermiyor?. unutulmak! Bunu asla hatırıma getirmek istemem. Ben onu ne kadar seviyorsam onun da beni o kadar sevdiğine şüphe yoktur. Bir birbuçuk ay içinde beni unutacak kız boru ve asker sesini duyar duymaz niçin ayağına bir çorap bile geçirmeyi düşünmeden Sirkeciye koşup gelecek:

— Hasan; Hasan gitme seni seviyorum?....

Diye ağlıyacaktı?...

Buna ne luzum vardı?.. Gemiye bir deli gibi geldi girdi! Gözleri ağlamaktan morarmış, saçları yüzüne dökülmüş, içinin ateşinden alevlenen yüz derileri sabah ayazından lime lime gerilmişti! Hele kamarada ben onun ipek saçlarını öper, o başını göğsüme dayamış heyecandan tirtir titreyen sesiyle:

— Hasan.. Hasan...

Derken o kalp çarpıntısındaki kudretli çırpınış neydi?... Orada sevginin bütün hızı,seven bir kalbin bütün masumiyeti ve mes'ut sezişi vardı! Ayrılış sanki daha mı acı ve manasız oldu?.

Kaptan üçüncü düdüğü çaldığı zaman:

— Hadi Hamra..

Dedim. Mehtap gözlerini gözlerimin içine dikti, baktı baktı, yalvaran sesiyle:

— Ben artık çıkacak mıyım?.

Diye sordu. Birden bire ben de cevap veremedim. O bir pınar gibi durmadan çağlıyan gözlere baktım, içinde sevginin bütün manasını okudum, pek çok sevenler ve sevişenler var. Fakat bunun gibisi parmakla gösterilecek kadar azdır. Sevmek, sevgi hep bunlar çocuk dilinde söyleniveren şeyler oldu. Birinci bölük kumandanı onunla merdivenleri nasıl indiğimizi görmüş te hayret duymuş! Vapur kalktıktan sonra yanıma geldi:

— Hasan Bey o kızcağız kimdi?..

Dedi.

— Nişanlım!..

Diyince ağzı bir karış açıldı ve kelimeler kendiliğinden döküldü:

— Aşkolsun. Nerde şimdi böyle nişanlı?...

Ve... ilâve etti:

— Muhakkak ki seni çok seviyor!

Bir saniye düşündüm:

— Evet....

Sonra sordu:

— Bari sen de onu bu kadar seviyor musun?....

Buna hiç düşünmeden:

— Seviyorum....

Cevabını verdim. Seviyorum. O kadar çok seviyorum ki güneş gibi, su gibi, ışık gibi onsuz olamıyacağımı bilerek seviyorum! onun içindir ki bütün cebrim karşısında yine duygularımı tutamadım, ayrılacağımız saniyelerde:

— Hamra!.. Seni canım kadar seviyorum. Artık hiç bribirimizden ayrılmayacağız.. Nişanlıyız emi?..

Dedim. Kamaranın hafif açılan kapısını itti, gözlerinde mütevekkil bir haz ve ümit güneşi parladı; kendisini kollarımın arasına bıraktı. Kalbimin üstüne düşen ve kulağını içimdeki sevginin şarıltısına veren bu ipek başı okşadım... Okşadım!

Bu kız, bu seven ve çıldıran kız şimdi nasıl oluyor da mektuplarıma cevap vermiyor?.. Hayret ediyorum! Ya mektuplarımı almıyor, ya o zalim anne kızcağızı kıs kıs kıvrandırıyor!

İkisinden biri. Ona da aklım yetmedi!. Bir annenin, bir analığın, hatta bir teyze, bir hala, bir eski kapı komşusunun bile yapmıyacağı bir şey! Bana nasıl kendisini sevdirmek ister, bütün behimiyetini açar saçar!

Hâlâ bu muammanın içinden çıkamadım. O odama gelişi, yatağımın içine oturuşu, beni öpüşü ve.. nihayet:

— Seni seviyorum!

Diyişi insanı hayretten donduracak kadar tuhaftır. Bir Allah yapısı ne derece vicdansız olmalıdır ki kocası ölüm döşeğinde inlerken sıkılmadan onu biraksın:

— Oğlum:...

Dediği bir erkeğin zina yatağına insin?.. Bu benim değil, fakat ruh hekimlerinin gözlerini dört açacak bir hadise... Zaten o kadın değilmi ki bunu bu hâle soktu? Adamcağızın ağzı var dili yok! Kim bilir ona daha neler neler yapmıştır. Biçare adam evin içinde öldü. Olasıya bir mezar hayatı yaşadı. Ne ses, ne söz! İşte bunun sebebinundandır ki eleminin zehrini içine akıta akıta eridi, bir hazan yaprağına döndü ve yatağa düştü. Ben de mi az çektim?..

Zalim kadın! Sansar gözlerini açıp kırpışan siyah gözlerini ona:

— Efendi ben bunları başımda istemem!

Dediği zaman babam kulağımın kapısını zor bulup beni onun ne soktu. Haftada bir defa kapıyı çalıp:

— Baba!..

Dediğimi bile çok buldu, ve nihayet Harbiyeye geçinceye kadar baba yüzünü de bana bıkıram etti! Kaç sene babam Hamra'yı görmedim!Babam ne zaman arada sırada mektup, para gönderiyor:

Bitmedi

Azamî hizmet
ve az masraf...

Yolcu ve ya yük nakletmek için bir nakil vasıtası aradığınız zaman hatıra ilk gelecek DOÇ kamyonudur.

Kamyon alınırken gaye, azamî yükü en az masrafla ve en seri surette nakledecek bir nakil vasıtası elde etmektir.

Menfaatını takdir eden bir nakliyecinin Doçtan başka kamyon almasına imkân yoktur.

Doç motörünün kuvveti, yokuş ve arızayı hükümsüz bırakmakla şöhret kazanmıştır.

Şasi ve tazyik görebilecek bütun aksam kâmilen yüksek dereceli krom ve nadyom çeliğinden imal edilmiştir.

Her parçasından azamî hizmet bekleyebilirsiniz..Doç kamyonlarında kullanılan en küçük vida bile yerine konmadan tazyik altında tecrübe edilmiştir.

Frenlerde altmış beygirlik bir kuvvet inkişaf ettiren motörunun benzin sarfiyatı, 95 kilometroda bir teneke benzindir.

Dört te erlek, hidrolik frenlerle mücehhezdir. Kârlı nakliyecilik yapmak, yalınız Doç kamyoniyle kabildir.

Türkiye için umumî vekili:

Kemal Halil, Mehmet Rifat ve şürekâsı

Idarehane ve satış yeri:
Beyoğlu istiklâl caddesi No 168
Telefon Beyoğlu 742 - 743 Telgraf:Tatko

Garaj ve tamir yeri:
Ayaspaşa Jandarma karakolu başında
Telefon Beyoğlu 1755

Taşra acentaları:

Ankara : Zabıtçı Zade ve şeriki
İzmir :Mahmut Celâlettin bey
Kayseri : Muhaddis zade Alim bey
Adana : Muharrem Hilmi bey
Gaziayıntap: Güzel bey zade Hasan bey
Bursa : Nasuhi Esat bey
Divarbekir : Pirinççi zade Sıtkı Nedim ve Edip beyler.
Samsun: Esat efendi zade Seyyit Bilâl bey
Gireson : İsmail zade Vahit ve Şürekâsı
Isparta : İntibah şirketi
Malatya : Badılı zade Tahir bey

ENZARI ÂMMEYE

Muhterem ehalimizin sıhhatini nazarı itibara alarak fevkalâde dikkat ve itina ile işlemeğe başladığımız, ve sıhhatini seven ve koruyan münevver halkımızın mazharı rağbetini çok âz bir zamanda kazandığını ispat eden fevkalâde

Büyükada rakısı

gördüğü teveccühten dolayı şimdiye kadar ŞIRAK firması altında çıkarmakta olduğumuz KONYAK, VOTKA. ve ROMu da badema BÜYÜK ADA firması altında piyasaya sevketmekte olduğumuzu muhterem ve kıymetli müşterilerimize arz ve devamı teveccühlerini rica ederiz.

Büyük Ada müskirat fabrikaları

Galata — Bayazıt Sokak numero (35 - 37) Telefon Beyoğlu 1240

Doktor
Celal Rasim
Bahriye hastanesi cildiye ve zühreviye mütehassısı
—Kadın: Erkek—
Cilt, frengi, belsoğukluğu ve idrar yolu hastalıklarını en emniyetli usuller ve en elverişli şartlarla tedavi eder.
Adres : Beyoğlu, Mis sokak No 11 telefon Beyoğlu 730 her gün saat 8-10 14-20

Çocuklarınızın seveceği kitabın
Resimleri renkli ve güzel
Metni cazip ve meraklı olmalıdır .
Babalar, Muallimler! Bu kitap YENİ İLK MEKTEP KIRAATİ dir.
Milliyet matbaasının rotatif makinesinde nefis bir surette basılmıştır. Beş kısımdan ibaret olan bu mükemmel kıraat kitabı Maarif Vekâleti talim ve terbiye dairesinin (147) numaralı kararile bütün mekteplere kabul olunmuştur.
Merkezi: Tefeyyüz kitaphanesidir.

Hilâliahmerin
YAZLIK BALOSU
29 Ağustos perşembe akşamı, Büyükada Yat kulüpte verilecektir
En iyi caz - Zengin kotiyon- Mükemmel büfe
Husui bir vapur İstanbuldan ve muhtelif semtlerden gelecek zevatı Adaya götürecek ve sabaha karşı avdet edecektir
Biletler; 2 kişilik 5 lira - yalınız erkek ; 3 , yalınız kadın 2 lira
Smoking elbisesi mecburidir

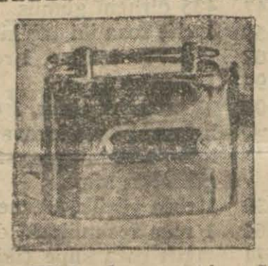

Bir Türk evinde

Baba ile oğul arasında

B. — Cevat sana bir hediye getirdim ne olduğunu tahmin et bakalım.

O — Çokolata.

b — Çokolatadan daha iyi.

O — Kol saati.

b — Saatten daha kıymetli

O — Nedir o kuzum babacı ğım beni üzme.

b — [Cebinden kumbara çıkararak] tasarruf kumbarası. Şimdiden sonra herğün benden ve annenden aldığın paranın bir kısmını bu kumbaraya atacaksın. Ay sonunda kaç para toplamışsan bir misilini de ben ilâve edeceğim. bu suretle bankada paran toplanmış olacak. Işte başlangıç olarak ben bir lira atıyorum.

Türkiye İş bankası

Elektirik teknisiyeni aranıyor

Devlet matbaası müdürlüğünden:

Devlet matbaası için elektirik nazariyatına vakıf ve ameliyatta tecrübe sahibi bir elektirik teknisiyenine ihtiyaç vardır. Bu evsafı haiz olanların elektirik tahsilini yaptığı mektep şahadetnamesi ile ameliyat gördüğüne dair vesikalarını hamileri Devlet matbaası müdüriyetine müracaat eylemeleri.

Istanbul gümrükleri baş Md. den

Gümrük levazım anbarı için beşyüz kilo kurşun mühür pulu pazarlıkla bilmünakasa mübayaa olunacaktır Talipler Istanbul gümrükleri başmüdürlüğünde mevcut şartname ve numunesini görüp münakasanın yapılacağı 2-9-929 pazartesi günü saat 14 te teminat evrakile birlikte mezkûr başmüdiriyetteki komisyona müracaatları.

ŞIŞLI TERAKKI LISESI
Nişantaşı: Halil Rifat Paşa konağında
(Leyli ve nehari) kısımlarına talebe kayıt muamelesi, her gün saat 9-17 ye kadar mektep dairesinde yapılmaktadır

Maden kömürü ve odun münasası

Istanbul müddei umumiliğinden

Dairei adliye kalörüferi çin 300 ton kırıple maden kömürü ile 450 çeki Rumeli meşesi odun mübavaası tarihi ilândan itibaren 20 gün müddetle münakasaya konmluuş olmakla talip olanların şeraiti anlamak üzre cumadan maada her gün adliye levazım dairesine ve münakasaya iştirak edeceklerin yevmi ihale olan 15-9-929 tarihine müsadif pazar günü saat onbeşte Istanbul defterdarlığında umuru hukukiye müdiriyeti nezdinde müteşekkil ihale komisyonuna müracaat eylemeleri ilân olunur.

Kimya muhendis muavini aranıyor

Adanada pamuk yağı ve sabun fabrikası için Türk tab'asından diplomalı bir kimya mühendis muavinine ihtiyaç bulunduğundan talip olanların şeraiti anlamak ve şartlarını bildirmek üzre hamil oldukları diploma ve sair vesaik suretleriyle birlikte Adanada Gilodo fabrikası müdüriyetine müracaat eylemeleri.

Kırklareli sonbahar At koşuları
20 Eylül Cuma

Kırklareli yarış ve ıslâh işleri riyasetinden:

1— Yarış ve ıslâh encümeni âlisi namına umum Trakyaya şamil olmak üzre sonbahar at koşuları 20 eylûl 929 cuma günü Kırlareli merkezinde yapılacaktır.

2— Kayıt ve kabul muamelesi 18 eylûl 929 çarşanba günü saat 18 ze kadar olup ondan sonra yapılmayacaktır.

3 — Hariçten müracaat edecekler talimat dairesinde hayvanının mükemmel eşkâlini ve gireceği koşunun numarasını telgrafla Kırklareli encümeni riyasetine vaktiyle müracaat etmeli ve ikinci maddeyi nazarı dikkate almalıdır.

4— Koşulara ait tafsilât duvar ilânlarımdadır.

Istanbul küçük sıhhat memurları mektebi müdürlüğünden:

Her gün zevale kadar kız ve erkek talebe kaydedilmektedir. Kayıt müddeti Ağostosun nihayetine kadardır. Tahsil müddeti iki senedir. Naharî ve meccanidir. Talebe tahsil esnasında askerlikten müeccel ve mezun olunca hizmeti maksüreye tabidir. Mektepten mezun sıhhat memurlarına ilk senelerde ayda 50-70 lira verilecektir. Sonraları kıdemine göre diğer devlet memurları gibi maaşları arttırılacaktır. Müracaat sıhhat vekâletine ve ya mahalli sıhhat müdürlüklerine verilecek bir istida ile olur. Fazla izahat almak isteyenler Sirkecide demir kapıda mektep idaresine müracaat edebilirler. Arzu edilirse taşraya matbu mufassal duhul şeraiti varakalarından gönderilir.

1 — Türkiye Cumhuriyeti tabasından olmak.

2 — Yaşı yirmiden aşağı ve ya yirmi beşten yokarı olmamak.

3 — Ahlâkı mazbut ve her şaibeden ari bulunmak.

4 — Askerlikle alâkası olmamak.

5 — Lise altı derecesinde tahsil görenler imtihan ile ondan yukarı tahsil görenler imtihansız kabul olunur.

Istanbul gümrükleri baş Md. den

Başmüdürlüğümüzle Gümrükler için şimdilik 12 lira asıl maaşla bilmüsabaka üç daktilo alınacaktır.

Taliplerin 31-8-929 cumartesi günü saat 11 de vesaiki lazimeyi hamilen baş müdürlüğe müracaatları.

Doğramacılara ilân

Zonguldak yüksek maden mühendisi mektebi müdüriyetinden:

6 adet kitaphane dolabı kapalı zarfla münakasaya konulmuştur. Resim ve şeraiti Şehremaneti civarında maden mühendisliğindedir. ihale günü 10-9-929 dur.

Gümrükler muhafaza müdürlüğünden:

Gümrük müafaza merakibi için mübayaa olunacak olan 18 ton makina yağı kapalı zarf usuliyle münakasaya konulmuştur.

Münakasa kanunundaki şerait ve evsafı haiz bulunan taliplerin münakasa gününden evvel şartnamesine ittilâ husulunden sonra münakasa günü olan 16 eylûl 929 pazartesi günü saat 14,5 te teklif mektupları ve dipozito akçeleriyle birlikte müdüriyetimizde müteşekkil komisyona müracaatları.

Yeşilköyde Şevketiye mahallesinde cami sokağında Zeki beyin köşkünde mukim iken elyevm ikametgâhı meçhul bulunan Ali Eşref Sultanof efendiye;

Derdesti tasfiye Milli iktisad bankasının mahkemei asliye ikinci Ticaret dairesinden yedi bin yedi yüz yetmiş iki lira seksen dört kuruşun kefaleti müteselsile ile mayıs 927 tarihinden itibaren yüzde dokuz faiz ve şehri yüzde bir komisyon, tarihi davadan 17 eylül 927 tarihine kadar mahiye elli lira antirepo ücretinin tahsiline müteadir istihsal eylediği ilâm berayı infaz dairemize tevdi kılınarak mutad merasimin icrasını müteakip üç yüz elli bobin sarılı telefon teli haciz edilmiş ve vaki olan talep üçerine ikinci ihbarnamenin ilânen tebliğine karar verilmiştir. Tarihi ilândan itibaen nihayet üç gün zarfında 929 - 1585 nümerosi ile yedinci icra memurluğuna bilmüracaa tesviyei deyin etmediğiniz takdirde ve ya tehiri icrayı mucip bir diyeceğiniz olduğu takdirde dermeyan eylemediğiniz surette mahcuz tellerin bilmüzayede furuht olunacağı malumunuz olmak ve ikinci furuht ihbarnamesinin tebliği makamına kalm bulunmak üzere ilanen tebliği keyfiyet olunur.

(İLAN)

Tahlisiye Anadolu mıntakasının ikametgâhı idareden verilmek üzre sekizbin kuruş ücreti şehriyeli tebabtei münhal bulunduğundan taliplerin pazartesi ve perşembe günleri Galatada rıhtım maritim hanındaki merkezi idare Tebabetine müracaatları.

İLÂN

Edirne şehrinin münakasada bulunan alektirik te'sisatına müddeti muayyene zarfında teklif olunan bedeller haddi layıkında görülmediğinden münakasa müzayede ve ilhale hakkındaki talimatname ahkâmına tevfikan münakasası hükümsüz addedilerek bu defa imtiyazı verilmek suretile 20-8-929 tarihinden itibaren yenilden yirmi gün müddetle ve kapalı zarf usuliyle münakasaya çıkarılmıştır. Talipler şartnameyi Edirne belediye riyasetinden talep edebilirler talipler projede gösterilen 90000 dolar üzerinde %7,5 yüzde yedibuçuk nisbetinde te'minat akçecini ve ya banka mektubunu ve teklifatını havi pullu varakayı bir zarf derununa koyup üzerine elektirik işine ait olduğunu yazarak 9-9-929 tarihine kadar Edirne belediye meclisine tevdi eylemeleri ilân olunur.

Ihale 9 eylül 929 tarihine müsadif pazartesi günü saat on altıdada

TIYATRO ve SINEMALAR

Süreyya opreti

Beşiktaş Park tiyatrosunda bu akşam ilk defa olarak Tarla kuşu operet. Orkestro; M. Kapoçeli

28 ağustos çarşamba günü akşamı Kadıköy kuşdili yazlık hilâl tiyatrosu
Cevdet bey temsilleri
Memduh ve Sait beyler müsameresi meş'um izdivaç facia 4 perde

27 ağustos salı güüü akşamı Şehzade başı ferah tiyatrosunda Cevdet B. temsilleri. Hintli silâhbaz 3 perde teganni, sinama, varyete.

Inkilâp tiyatrosu Temsilleri Üsküdarda Beyler oğlu bağçesinde 27 ağustos salı günü akşamı Baykuş..

Liseler mübayaat komisyonundan: Istanbul erkek lisesinde bermucibi keşif yaptırılacak olan inşaat eylûlün yirmi ikinci pazar günü saat onaltıda ihalesi icra kılınmak üzre kapalı zarf usulile münakasaya konulmuştur. Taliplerin keşifnameyi görmek ve şeraiti anlamak üzre komisyon kitabetine müracaatları

Emniyet sandığı müdürlüğünden

Mücevherat satış ilâni

Kıraz No	merhunatın cins ve nevi	borçlunun ismi
54	1 çift roza küpe 2 roza yüzük (2 taşı yok)	Nezihe H.
153	1 altın saat	Fatma Neriman H.
230	2 roza küpe 1 altın saat 1 altın kordon 14,5 dirhem	Hayriye H.
308	1 roza yüzük 1 taş noksan 1 gümüş ayna	Fevkiye H.
377	1 altın saat 1 altın kordon 29 dirhem	Fadıl B.
447	1 roza boroş	Fatma H.
456	1 altın mineli saat	Sarım B.
603	1 çift roza küpe 2 hurda altın saat 1 altın köstek 1çift gümüş kupa 2gümüş kupa 2gümüş tabaka	Hüsniye H.
676	1 çift roza küpe	Mediha H.
863	1 roza yüzük	Nuriye H.
942	1 altın saat	Faik B.
975	1 roza gerdanlık	Mehmet Celâhattin B.
999	Hurda roza iğne ve yüzük parçaları 7 parça	İkbal H.
1089	3 roza yüzük 1 roza kıravat iğnesi 80 dirhem gümüş	
1116	8 miskal inci 1 altın saat	Vehbi B.
1168	5 roza iğne (birini niğne ve 4 taşı nokasan noksan) 1 çift roza küpe	Rakım E.
1175	1 elmaslı tabaka 1 altın madalyon maa kolye	Samiye H.
1191	12 miskal inci 1 çift roza küpe 1 miktar beze sarılı döküm inci	Fikret B.
1205	1 roza boroş 1 parça ve 1 taşı noksan 1 pırlantalı yarım gerdanlık	Fatma İzzet H.
1364	1 pırlanta tek taş ağraf	Osman B.
1431	2 altın saat 1 gümüş tabaka	Mösyö Borniştayn
1436	1 altın saat	Fehmi B.
1491	1 pırlanta pantantif 1 roza yürek yüzük	Hüsniye H.
1675	1 çift roza küpe	Fitnet H.
1775	1 roza tektaş yüzük 1 çift sinek küpe 11 altın bilezik 1 altın gerdanlık 56 dirhem	Nezihe H.
1798	1 altın bilezik saat	Fatma Samiye H.
1800	1 pırlanta 2 taşlı akar pantantif	Kemalettin B.
1817	1 pırlantalı bilezik 1 roza yıldız iğne	Rıfkıye H.
1837	2 çift roza küpe 2 roza yıldız iğne 1 roza tek taş yüzük	Hayriye H.
1913	8 adet birer liralık ziynet altını	Ayşe H.
1915	1 altın çalar saat	Şadan B.
1962	1 çift roza ay küpe bir taşı yok 1 roza tek taş yüzük	İfakat H.
1963	20 miskal inci 1 çift roza çember küpe 2 roza yüzük	Hakkı B.
1964	2 pırlanta yüzük	Hallaçyan Ef.
2041	1 çift roza küpe üç gümüş iğne	Nazile H.
2051	2 roza yüzük 1 sun'î yakut yüzük	Ayşe H.
2334	1 altın gerdanlık 2 altın kordon 15 dirhem	Nurettin B.
2356	3 pırlantalı yüzük	Azize H.
2359	1 altın saat 1 altın kordon 13,5 dirhem	Lâtife H.
2477	1 çift pırlanta küpe	Refia Halide H.
2490	1 pırlantalı kol düğmesi (4 parça) 1 roza ve 1 pırlantalı kıravat iğnesi	Süleyman Niyazi B.
2691	1 pırlanta tek taş yüzük bir çift pırlanta tek taş kol düğmesi bir altın halka bir altın bilezik	Eyüp Sabri B.
2703	1 altın çalar saat 1 mineli altın saat hurda 1 elmaslı saat on taşı noksan 1 altın şatlen	Fatma H.
2865	3 buçuk miskal inci	Hulkiye H.
2930	2 altın bilezik 7,5 dirhem	Fatma H.
3028	1 çift akik kol düğmesi 1 altın halka 1 altın yüzük	İnayet H.
3053	1 altın hurda saat	Münire H.
3247	1 roza iğne 1 altın saat gümüş tabaka	Mürüvvet H.
3312	1 altın bilezik saat 1 altın köstek	İhsan B.
3323	1 pırlanta akar pantantif	Radife H.
3349	1 zümrüt yüzük	Zeki B.
3399	1 pırlantalı kıravat iğnesi	Ramiz B.
3457	1 roza pantantif iki roza yüzük	Muammer H.
3498	1 roza akar pantantif	Ayşe H.
3546	1 pırlantalı gerdanlık bir taşı yok, bir çift pırlantalı gül küpe, 1 pırlanta tek taş yüzük, 1 pırlantalı pantantif (iki taşı yok), 1 pırlantalı bilezik saatı.	Rıza B.
3692	1 roza dal iğne, 1 roza menekşe iğne 1 çift roza küpe altı.	
3824	1 roza madalyon, 1 altın kolye	Saime Havva H.
3861	1 çift roza küpe.	Osman B.
3875	1 roza menekşe iğne.	Fatma Nimet H.
3904	1 pırlantalı kol saati.	Zarife Şerife H.
3918	1 roza tek taş yüzük.	Faize Sadık H.
3920	1 roza ağraf.	Hatice H.
3990	Bir çift roza salkım küpe bir roza tek taş yüzük bir roza menekşe iğne üç adet beşibirlik iki adet iki buçukluk on bir adet bir liralık bir ecnebi ziynet altını bir nazarlık altını	Emine Nazire H.
4085	Bir pırlanta tek taş yüzük bir altın çanta 82 dirhem.	Şaziye H.
4143	Bir pırlanta tek taş yüzük.	Adnan Rıza B.
4176	Bir roza patantif bir roza yüzük bir çift roza küpe iki altın saat beş yarım liralık zinet altını bir altın kordon bir beşbirlik zinet altını maa kolye.	Süleyman B.
4241	Dört altın bilezik 350 dirhem gümüş	Behice H.
4381	Bir elmaslı kehribar sigaralık.	Adnan B.
4478	Bir roza yüzük bir altın bilezik saati 100 dirhem gümüş.	Ümmü Gülsüm H.
4534	Bir altın saat bir altın köstek 11 dirhem.	Şevket Kadri B.
4574	Bir çift roza küpe iki roza yüzük	Hasan Hüsnü B.
4597	Bir roza bilezik bir pırlantalı yüzük	Kemalettin B.
4610	Bir pırlanta bilezik üç taş noksan beş roza iğne iki çift roza küpe üç roza yüzük iki incili nazarlık	Havva Dürdane H.
4651	Bir pırlanta tek taş yüzük bir pırlantalı mine altın saat	Şevket B.
4749	Bir çift inci küpe bir pırlanta tek taş yüzük	Hatice H.
5110	Bir çift roza küpe iki gümüş zarf	Hanife H.
5118	İki roza iğne	İbrahim Etem B.
5174	Bir pırlantalı bilezik	Cevdet B.
5371	Bir gümüş tepsi	Hayriye Meliha H.
5483	Bir çift roza küpe bir püskül noksan	Mehmet Rıfat B.
5512	Bir altın yüzük bir altın yüksük bir gümüş tabaka	Havva Dürdane H.
5708	Bir roza kol düğmesi takımı beş parça	Cemil B.
5758	Bir pırlantalı gerdanlık ortası	Ayşe Sabiha H.
5914	Bir çift pırlanta tek taş yüzük bir pırlanta markiz yüzük bir altın bilezik.	Arara Ef.
5961	Bir altın saat bir altın kordon 10 dirhem 285 dirhem gümüş.	Hatice Bedriye H.
5980	Dört buçuk miskal inci.	Salih B.
6071	Bir pırlanta tek gül küpe dört adet roza gerdanlık bir çift altın bilezik 26 dirhem	Ayşe H.
6124	Bir roza kuş iğne	Seher H.
6170	Bir çift roza küpe	Ayşe H.
6184	Bir pırlantalı ay iğne	Samiye H.
6267	Bir elmaslı saat	Ebru H.
6327	İki roza yüzük bir roza Türk altınından ok iğne bir altın şatlen	Ahmet Reşat B.
6386	Bir çift roza küpe	İffet H.
6475	Bir çift pırlanta tek taş küpe bir çift roza tek taş küpe bir pırlanta tek taş kıravat iğne bir roza marka iğne bir roza bilezik bir roza yüzük iki pırlantalı yüzük bir altın bilezik bir altın kordon 16 dirhem	Server H.
6543	1 pırlanta iğne	Mm. Palâdor
6548	1 pırlantalı pantantif	Arazet
6549	1 roza hurda dal iğnesi (6 parça)	Mehmet Ali B.
6672	1 roza tek taş yüzük	Fahri B.
6722	1 pırlantalı çıplak taş 1 altın saat	Sadettin B.
6733	1 çift pırlanta tek taş küpe 1 pırlanta tek taş akar pantantif	Behice H.
6891	1 altın saat maa kordon 5,5 dirhem	AtifetH.
6906	1 çift roza gül küpe 1 roza ok iğne 1 altın bilezik saatı 1 altın saat	Şaziye H.
6957	1 altın saat 1 altın köstek 1 altın külâh	Asiye Safiye H.
6968	1 roza yüzük 1 altın saat	Ahmet İhsan B.
6984	1 altın saat	Fatma İffet H.
7005	1 roza tek taş yüzük 1 altın hurda saat 2 altın kordon 1 altın hurda şatlen	Hatice Faika H.
7027	1 altın gerdanlık 10 altın bilezik 46,5 dirhem bir altın saat	Fatma Halet H.
7035	1 çift roza küpe	Ahmet Celâl B.
7077	1 pırlantalı tarak iğnesi	Fatma Fahire H.
7206	1 roza madalyon 2 roza yüzük 5 miskal inci	Fatma Zehra H.
7230	1 elmaslı saat (minesi kırık) 1 altın yüzük 1 altın ağraf	Azize H.
7388	1 altın saat 345 dirhem gümüş	Mehmet Zeki B.
7443	2 elmaslı mineli saat 1 altın bilezik 1elmaslı şatlen 580 dirhem gümüş	Emine Bihter H.
7483	1 pırlanta tek taş yüzük 1 pırlanta gül yüzük 1 çift pırlanta gül küpe	Samiye H.
7486	1 pırlantalı yüzük 1 roza yüzük 1 pırlantalı kıravat iğnesi	Mehmet Halis B.
7488	1 altın saat ,1 altın bilezik 8,5 dirhem	Zehra H.
7547	435 dirhem gümüş	Saide H.
7559	1 çift roza iki taş küpe	Yervant Ef.
7562	1 çift roza küpe, 1 roza gül yüzük.	Feride H.
7599	1 roza ok iğne.	Zagrafos Ef.
7608	1 nazarlık altını, 1 elmaslı 1 altın kalem, 1 roza kıravat iğnesei, 1 incili iğne, 1 altın tıra, 1 altın mühür, 1 çift altın küpe.	Halet H.
7630	1 roza yüzük, 1 ecnebi altını.	Celâlettin B.
7661	1 roza resimlik 35 dirhem.	Mir'et H.
7671	1çift roza küpe (iki taş noksan)	Fatma H.
7698	1 altın bilezik 10 dirhem.	Ayşe H.
7773	1 altın kolye 7,5 dirhem.	Mm. Eleni.
7804	1 pırlanta yılan yüzük 1 altın yüzük, 1 altın saat, 1 altın kordon 13,5 dirhem	Esma H.
7868	1 çift roza incili küpe	Ayşe Ülfet H.
7921	1 altın saat	Selime H.
7966	1 kıravat yüzük	Lütfiye H.
7974	1 çift roza küpe	Ahmet Necati B.
7980	1 roza yüzük	Mustafa Avni B.
7983	1 altın köstek 16 dirhem	Fuat Nuri B.
8066	1 roza pantantif	Emine H.
8078	1 çift roza küpe	Kadriye H.
8103	1 altın saat 1 altın kordon 10 dirhem	Fatma H.
8113	1 altın hurda kol saati	Mevhibe H.
8130	9 miskal inci	Bedriye H.
8216	1 pırlanta tek taş yüzük	Mm. Eleni.
8284	1 çift roza küpe 1 roza maşallah 1 altın iğne	Zehra H.
8294	1 roza resimlik 1 pırlanta kelebek iğne 1 yakut yüzük	Kemalettin B.
8312	1 çift roza gül küpe 1 roza yüzük	Fatma H.
8335	1 çift pırlanta küpe	Mehmet B.
8361	1 pırlantalı yüzük altı taş noksan bir taş kâğıda sarılı 1 altın madalyon 1 altın hurda saat 1 altın püsküllü köstek 9 dirhem	Mehmet Salim B.
8363	1 pırlanta tek taş yüzük	Saniye H.
8383	22 adet pırlanta çıplak taş 4,40	Yakup Ef.
8473	1 çift roza gül küpe (birinin kolu kırık)	Ali Ratip B.
8486	1 çift roza küpe (bir taşı noksan)	Hasine H.
8496	1 altın bilezik 1 gümüş çanta	Nimet H.
8511	1 pırlanta gül yüzük	Nazlı Nazire H.
8517	1çift roza gül küpe	Zeynep H.
8536	225 dirhem gümüş	Fatma Naciye H.
8539	1 altın madalyon maa kolye üç altın halka bir gümüş kese	Leon Ef.
8620	1 çift inci küpe	Sadiye H.
8621	Bir pırlantalı kuş iğne bir taş noksan bir roza Maşallah	Sadi B.
8748	Bir roza pantantif	Şekûre H.
8777	Bir pırlantalı pantantif	Münevver H.
8827	Bir pırlantalı yüzük	Naci B.
8832	270 dirhem gümüş	Vefik B.
8836	65 dirhem gümüş	Ahmet Vefik B.
8843	Bir roza dal iğne	Fatma H.
8916	1 çift pırlanta tek taş küpe	Makbule H.
8921	1 çift roza küpe	Mehmet B.
8950	1 altın şatlen bir roza yüzük	İhsan H.
8972	1 çift roza gül küpe	İbrahim B.
9015	1 incili nazarlık üç altın sikke bir gümüş çanta 275 dirhem gümüş	Fatma Naciye H.
9025	1 altın saat	Hüseyin B.
9070	Bir roza yüzük	Vasfiye H.
9071	Bir çift roza küpe	Hayriye H.
9100	195 dirhem gümüş	Ulviye H.
9154	Bir roza dal iğne bir çift roza küpe	Kâmiye H.
9172	On sekiz miskal inci bir zümrüt yüzük	Mehmet Senai B.
9241	Bir çift roza küpe iki çift pırlantalı küpe bir roza iğne bir elmaslı saat bir altın şatlen bir çift altın bilezik bir altın madalyon maa kolye	Mm. Kleopatra.
9958	Bir altın saat bir altın köstek 9 dirhem	Mehmet Saim B
9332	Bir çift roza gül küpe bir karavana yüzük (ortası firuze) bir roza yüzük	Hatice H.
9406	İki roza marka yüzük (iki taşı noksan)	Vasfiye H.
9494	Bir roza yüzük ortası inci bir altın kol saati bir gümüş tabaka	Kemal B.
9532	Üç roza yüzük	Emine Şerife H.
9621	1 çift roza küpe	Cemile Sabire H.
9672	1 pırlanta tek taş yüzük bir pırlanta yüzük	Naime H.
9693	1 roza madalyon bir gümüş çanta	Faik B.
9754	1 roza yürek ikiz	Ayşe Mihri H.
9768	1 pırlantalı gerdanlık	Osman Mazhar B.
9770	1 pırlanta tek taş yüzük bir roza tek taş yüzük bir pırlanta tek taş yüzük	Sadiye Zeynep H.
9797	1 çift pırlanta küpe altı	Duşize H.
9832	1 pırlanta bilezik	Hatice H.

Yukarda isimleri yazılı zevat gümüş ve mücevherat mukabilinde Emniyet sandığından istikraz eylemiş oldukları mebaliği vadesinde tediye etmemelerine mebni kendilerine alelusul ihbarname tebliğ edildiği halde gene tesviyei deyn eylememiş olduklarından ecnası yukarda gösterilen merhunattan deyne kifayet edecek mıktarı Sandık satış âmiri ile icra memuru huzuruyla Teşrinievel 929 3 üncü Perşembe ve 5 inci Cumartesi günleri saat 10 dan 16 ya kadar ve 6 Pazar günü saat 10dan 12ye kadar Sandık satış âmirliğindeki camekânda teşhir ve şehri mezkûrun 7 nci Pazartesi günü saat 14 te Şehremaneti Sandal bedestanında bilmüzayede satılacağından talip olanların teşhir günleri Sandık satış amirliğine ve satış günü mahalli müzayedeye ve tediyei deyn veya tecdidi muamele etmek isteyen medyunların hitamı müzayededen evel Sandık idaresine müracaat eylemeleri lüzumu ilân olunur.

HAMIZI BEVLİN (ASİT URİK) KURBANLARI
Tıp akademisi reisi sabık profesör (Lansero) tarafından tavsiye edilmiştir
Paris hastahaneleri müfettahîleri
Şatelen müessesatı
15 büyük mükâfat

damla (inme)
fartı semen
romatizma
alâmı mafsaliye

hamızı bevl (asit urik) ile tehirlenmiş, alâm ve uturabata tabı tehdidinde bulunmuş olanlar ancak

URODONAL

sayesinde halâs olabilirler. Zira urodonal hamızı bevli halleden yegâne maddedir. bilâmum eczahanelerde satılır.

Beyaz ve sıhhî
Dişler
lie muattar bir ağıza malik olmak ancak oksijen sayesinde istihzar olunan
BIOKS
Diş macunu istimali kabildir.

Nafia vekâletinden

1— Nazilli ovasında kısmen açılmış bulunan tahliye kanalının 7+200 kilometresi ile 13+3007 kilometresi arasındaki kısmının toprak hafriyatı ve inşaatı sanaiyesi projesi mucibince 19 eylûle müsadif perşembe günü saat 14 de Ankarada nafia vekâletinde ihalei kat'iyesi icra edilmek üzre kapalı zarf usulile münakasaya konulmuştur.

2 — Evrakı keşfiye, proje, mukavelename, şartname ve inşaat cins ve mıkdarını gösterir cedveller ile münakasa şartnamesini ve teklif ve teminat mektupları nümunelerini görmek ve münakasaya dahil olabilmek için ne gibi vesaik ibrazı lâzım geldiğini öğrenmek isteyenlerin Ankarada Sular Umum Müdürlüğüne ve İzmirde ikinci daire su işleri müdürlüğüne ve bedeli mukabilinde evrakını almak isteyenlerin de Nafia vekâleti levazım müdürlüğüne müracaat eylemeleri.

3— Talipler mukavelenamede muvazzah olduğu üzre imalatın cins ve nevine göre beher metresine fiat teklif edecekler ve teklif edilen fiatlara göre hasıl olacak inşaat bedelinin yüzde yedi buçuğu teminatı muvakkateyi teşkil edecektir.

4— Ankarada Nafia vekâleti müsteşarlığına makbuz mukabilinde tevdi olunacak teklif mektuplarının balâda mezkûr 19 eylûl 929 perşembe günü saat 14 de kadar kabul edileceği ilân olunur.

Montşarj münakasası

Devlet matbaası müdürlüğünden:

Tertip dairesile makine dairesi arasına kurulacak evsaf ve şeraiti fenniyesi olbaptaki şartnamede muharrer bir Montşarjın imal ve yerine vaz'ı aleni münakasaya konulmuştur. Münakasa eylûllün 19 uncu perşembe günü saat 16 da yapılacaktır. Talip olanlar her gün muhasebeye müracaatla şartnameyi görebilirler.

Gillette bıçaklarının sağlam Sheffield çeliğinden mamûl ve yüzlerinin pek keskin bulunması her zaman müşterih olarak traş olabilmenizi te'min eder.

Yola çıkmadan evvel bir paket almanızı derhatır ederiz.

Gillette

Ecnebî memleketlere giden tüccar ve seyyahlara
Banka Kommerçiyale Italyana
Sermayesi 700,000,000
(İhtiyat akçesi: 540,000,000 Liret)
Travellers (Seyyahın çekleri) satar

Liret, frank, İngiliz lirası veya doları frank olarak satılan bu çekler sayesnde nereye gitseniz paranızı kemali emniyetle taşır ve her zaman isterseniz dünyanın her tarafında, şehirde, otellerde, vapurlarda, trenlerde bu çekleri en küçük tediyat için nakit makamında kolaylıkla istimal edebilirsiniz. Travellers çekleri hakiki sahibinden başka kimsenin kulnaamayacağı bir şekilde tertip ve ihtas edilmiştir.

Hilâliahmer hastahakıcı mektebinden

Genç Hanımlarımıza şerefli ve emniyetli bir istikbal hazırlayan mektebimize aşağıdaki şerait dahilinde talebe kayt ve kabuline başlanmıştır.

1 — Türk tabası olmak.

2 — Yaşı (18) den küçük ve (30) dan büyük olmamak.

3 — Sağlam olmak, tıbbi muayenesi mektebde yapılacaktır.

4 — İlk tahsili ikmal etmiş olmak

5 — Evli olmamak, evvelce evlenmiş ise çocuğu bulunmamak.

6 — Tahsili terk, mektepden veya meslekden ihracı halinde veya hizmeti mecburiyesini ifa etmediği takrirde masarifi tahsiliyesini tediye edeceğine dair kâtibi adilden müsaddak bir kefaletname vermek.

Tahsil müddeti iki sene üç aydır. Bu müddet zarfında talebelerin iaşe iskân, ilbası ve bilumum masrafları hilâliahmer cemiyeti tarafından temin edildiği gibi her ay münasip miktar harçlık dahi verilir.

Kayt muamelesi 15 Eylûl 929 tarihine kadar devam edecektir. Mektebe girmek, isteyen Hanımların her gün öğleden sonra Aksarayda Haseki caddesinde mektebe müracaatları.

Satılık apartman

Bebekte, Bebek caddesi, sahilde elektrik, hava gazı ve terkozu havi sekiz oda maa banyo, mutbak veranda ile zemin katta dört bap dükkân müştemil ve ayrıca iki kata müteahammil bir bap beton arme apartman satılıktır. Bebekte Hafız Osman efendiye müracaat mercudur.

Nafia vekâletinden:

Serbest mühendis ve mektepten mezun fen mumurlarına

Şose ve köprüler ve Sular umum müdürlüklerinin merkez ve vilâyetler kadrolarında muhtelif maaş ve ücretlerle kullanılmak üzre en yüksek dereceden itibaren muhtelif kıdem ve liyakatta mühendis ve fen memurlarına ihtiyacımız vardır.

Ağnstos nihayetine kadar müracaat edecekler tesbit olunarak mevcut şartnamelerlmiz dairesinde kendilerine teklifatta bulunacağız. Arzu edenlerin mektup ve hatta telgrafla mezun oldukları mekteplerle haiz oldukları vesikalardan bahsederek Nafıa vekâleti müsteşarlığına müracaat etmelidirler. Bilahare vesikaların asıl veya musaddak suretleri vekâletçe tetkik olunacaktır.

Ayni vazifeler için ecnebilerden vuku bulacak müracaatlarayni artlarla kabul ve tetkik olunur.

BÜYÜK TAYYARE PİYANGOSU

YEDİNCİ TERTİP

2. NCİ KEŞİDE 11 EYLÛLDEDİR.

Büyük ikramiye:

35,000 liradır

Ayrıca :

18,000

15,000

12,000

10,000 Liaalık ikramiyeler

ve 10,000 „ Bir mükâfat

Bu keşidede cem'an " 3,900 „ numara kazanacaktır

Emniyet sandığından:

Halka her türlü kolaylık göstermeği Sandık vazife bilir. Emlâkini İpotek göstererek sandıktan para istikraz edecek müşterilerinden işlerini bizzat göremiyenlerin dellâl ve komsiyoncu gibi hariçten bazı kimselere muracaatla fuzulî masraf ihtiyar etmekte olduklı nazararı ıtibare alınarak bu kere sandık bu gibi müşterilere kolaylık olmak üzere mahsus ve muvazzaf memurlar tayin etmiştir. Vergi ve belediye ve Tapu idarelerindeki bu İpotek muamelesini bu memurlarımız vasıtasiyle yaptırabilecekler ve kendilerine ücret ve aidat namile bir şey vermiyeceklerdir. Alâkadarların malûmu olmak üzere ânı keyfiyet olunur.

KAPPEL

CİHANŞUMUL

YAZI MAKİNESİ

Hususile FRANSIZ hükûmetinin takdir ve tercih ettiği makine

Hafif, metin ve sağlam

Her ciheti taahhüt olunur. ve taksitle dahi verilir

Umumî acentesi;

Y. ŞNORKYAN Sadıkıye han 30-33 İstanbul Tel. İst. 2256

İstanbul gümrükleri başmüdürlüğünden:

İstanbul gümrükleri baş müdürlüğündeki Kalorifer için münakasasi aleniye suretile 150 ton Lavamarin kömürü mübayaa olunacaktır. Taliplerin başmüdürlükte mevcut şartnameyi görmekle beraber 10 eylûl 929 salı günü saat 16 da icrası mukarrer münakasaya iştirak edebilmeleri için mezkûr başmüdürlükteki komisyona müracaatları.

* * *

İstanbul gümrükleri için münakasai aleniye suretile 28,400 kilo mangal kömürü mübayaa olunacaktır. Taliplerin Istanbul gümrükleri baş müdürlüğünde mevcut şartnameyi görmekle beraber 10 eylûl 929 salı günü saat 15 te icrası mukarrer münakasaya iştirak edebilmeleri için mezkûr başmüdürlükteki komisyona müracaatları.

* * *

İstanbul gümrükleri için münakasaı aleniye suretile 806 çekiodun mübayaa olunacaktır. Taliplerin Istanbul gümrükleri başmüdürlüğünde mevcut şartnameyi görmekle beraber 10 eylûl 929 salı günü saat 14 te icrası mukarrer münakasaya iştirak edebilmeleri için mezkûr başmüdürlükteki komisyona müracaatları.

Emlâk ve Eytam bankası Istanbul şubesinden

Satılık kane ve dükkân

Esas No sı	Mevkii	Mo sı	Cinsi	Bdeli L.
90	Bakırköyünde kartal tepe Avniye sokağı	5	Ma bahçe hane	4000
95	Heybeliada yalı sokağı	4	dükkân	1200
96				
97	„ „	10	„	450
98	„ „	12	„	450
99	„ „	14	„	200
	„ „	16 16/1	„	1100

Balâde muharrer Emlâk bilmüzayede satılacağından taliplerin ihale gününe müsadif 9 9/929 Pazartesi günü saat on altıda şubemize müracaatları.

Saray kazası belediyesinden:

Trakyada Saray kazasında emtiai tüccariye ve hayvan alım satımı yapılmak üzere her sene Ağustosun 31 inci günü küşadı muad olan meşhur

Balçık panayırı

Bu sene de kemafissabık küşadı mukarrer bulunduğundan teşrif edecek tüccar ve esnafın ezher cihet memnun kalacakları ilân olunur

Ticareti bahriye mektebi âlisi mübayaat komisyonu riyasetinden:

Pazarlıkla Labaratoir alât ve edevatı münakasası

Mektep mihanik Elektirik Fizik Labaratoiri için mübayaası muktezi 281 kalem alât ve edevat 5/9/929 Perşembe günü saat 14 te ihalesi icra kılınmak üzere pazarlıkla münakasay vazolunmuştur.

Taliplerin şeraiti anlamak üzere Cumadan mada her gün Ortaköyde mektep müdürlüğüne veya Istanbul Defterdarlığı binasında ziraî ticarî müessesat muhasebeciliğine müracaatları vç münakasaya iştirak için de yüzde yedi buçuk nisbetinde muvakkat teminatlarını yevın ve saati pazarlıktan evel mezkûr muhasebeciliğe tevdi ederk vakti muayyende mektepde müteşekkil mübayaa komisyonu riyasetine müracaatları.

Yüksek orman mektebine

Kaydü kabul şeraiti

1— Türkiye cumhuriyeti tabasından olmok.

2— Müddeti tahsiliyesi üç seneden ibaret olup leyli ve meccanidir.

2— Sinni on sekizden aşağı ve yirmi beşten yukarı olmamalıdır.

4— Hüsnü ahlak eshabından olduğu ve hiç bir cezai müstelzem efal ve harakâtta bulunmadığını mübeyyin mahali zabitasınca musaddak heyeti ihtiyariye mazbatasını hamil olmak.

5— Her türlü ileli emrazdan salim ve bilhassa kuvvei sem'iye, basariye ve lisaniyesi tam ve nevakısı saireden beri meşi ve harekete ve rükuba ve nüzüle mütehammil olduğunu müşir tabip raporunu ibraz etmek.

6— Tam devreli lise mezunu olmak ve yahut o derece tahsilde bulunduğu maarif vekâletinden musaddak lise şehadetnamesini hamil bulunmak.

7— Mektebe kayt olunduktan sonra mektebe dahil olmak için olbaptaki şeraite tevfikan kâtibi adilden musaddak kefalet senedi ita etmek.

8— Mektebe kabul edilmek için üç kıta vesika fotografı ile sıhhat raporu, aşı şahadetnamesi, hüsnühal mazbatası, ve en son bulunduğu maarif vekâletinden müsaddak lise şahadetnamesi ile nufus teskeresi yanında bulunmak.

9— Taşradan gelecek bikes talekenin masarifi rahiyesi mektepçe temin edilecek ve derslere başlanmıcaya kadar mektepçe iaşe ve ibate edilecektir.

10— Taliplerin bir teşrini evvel 929 tarihine kadar Büyükderede Bahçe köyünde kâin mektep Rektorluğuna müracaat etmeleri lâzımdır.

Sıhhat ve içtimaî muavenet vekâletinden:

Bu sene Tıp talebe yurduna imtihansız olarak kabul edilecek tam devreli lise mezunlarının kayıt müddeti Eylülün virmisine kadar temdit edilmiştir. Talip olanların bir an evvel mahalleri Sıhhat ve içtimaî muavenet müdürlüklerine müracaatla muamelelerini ikmal ve Vekâlete göndermeleri.

300000 kilo Ekmek münakasası

IStanbnt müddei umumiliğinden

Kilo	Çift	
200000	208333	Asgari
200000	312500	Azamî

Şehremanetinın vaz'eylemiş olduğu evsafı haiz birinci nevi ekmek

Istanbul ve Usküdar hapishane ve tevkifhaneleri için ihalenin tasdikinden 31-5-930 tarihine kadar muktezi ekmek kapalı zarf usulile ve 20 gün müddetle mevkii münakasaya vaz'edilmiştir. Şartnamesini görmek isteyenlerin cumadan maada her gün Istanbul adliye levazım dairesine ve tarihi ihale olan 12-9-929 perşembe günü Istanbul vilâyeti umuru hukukıye müdüriyetinde mübayaat komisyonuna saat 15 te müracaat eylemeleri ve bu saatten sonra zarf kabul edilemeyeceği taliplerin ticaret odasında mukayyet bulunması meşrut olduğu ilân olunur.

Devlet Demiryolları ve Limanları umumî idaresinden;

Münakasası fesholunan beş adet devvar köprü yeniden kapalı zarfla münakasaya konmuştur. Münakasa 10 Teşrinievel perşembe günü saat 16 da Ankarada Devlet Demiryolları idaresinde yapılacaktır.

Münakasaya iştirak edeceklerin teklif mektuplarını ve muvakkat teminatlarını aynı günde saat 15,30 a kadar Umumî müdürlük kalemine vermeleri lâzımdır.

Talipler münakasa şartnamelerini 5 lira mukabilinde Ankarada, Malzeme dairesinden, İstanbulda Haydarpaşa mağazasından tedarik edebilirler.

Leylî ve nihari

Kız ve erkek **Feyziâti liseleri** Ana sınıfı ilk ve tali kısımlar

Divanyolu: Çifte saraylar

Bütün sınıfları teşkil edilmiş tam devreli lisedir. Kayıt ve kabul işlerine 19 ağustos pazartesi gününden itibaren başlanmıştır. Müracaat zamanları cumartesi, pazartesi, perşembe günleri saat 10 dan 17 ye kadardır.

Telefon: İst. 1995. 3496

ROBERT KOLEC

Kolec kısmı — Âlî Mühendis kısmı—

Sanayi kursları

Her perşembe ve cuma günü 9 dan 12 ye kadar müracaat.

Feyziatî Lisesi müdürlüğünden

Mezuniyet ikmal imtihanları 1 Eylül pazar günü başlayacaktır. Alâkadar talebenin mezkûr günde saat 8 de mektepte bulunmaları ve bilâhara hiç bir mazeret kabul edilmiyeceği beyan olunur

Nafia fen mektebi müdürlüğündün:

27 Temmuz 929 tarihinde yapılan münakasalarında teklif edilen fiatları muvafık görülmeyen beş kalem erzak ile hiç talip zuhur etmiyen Et, Ekmek Sebze ve kok kömürünün 29/8/929 perşembe günü kapalı zarfla tekrar münakasaları yapılacağından taliplerin o günde mektepte toplanacak komisyona gelmeleri.

Petrol ve mevadı müşteile tüccar ve Bayilerinin nazarı dikkatine:

Şehremanetinden: Motorin, kolza gibi yağların mahlut olan petrol ve Benzinleri ithal etmek ve ya petrol ve benzinleri diger her hangi bir madde ile karıştırmak toptan ve gerek perakende surette satmak memnudur. kezalik karışık olmasa dahi petrol yerine kolza motorin ve saire satılmayacağı gibi bunların yerinede petrol satılmaz.

Türkiye İş Bankası Umumî Müdürlüğünden:

Türkiye İş Bankasının Edremit şubesi binasının inşaatı münakasaya vezedilmiştir. münakasaya iştirak etmek istiyenler şartname mukavelenameme suretini ve nam fre pilânlarını bankamızın Ankaradaki Umum müdürluğune müracaatla 20 lira mukabilinde alabilirler. Teklifnameler muteber bir bankadan alınacak ve inşaatın baliğ olacağı mıktarın 15%y nisbetinde bir kefalet mektubu ile beraber önümüzdeki 10-9-29 salı günü öğleden evvel Umum müdürlüğümüze tevdi edilmiş olmalıdır.

Müteahhitler tekliflerinde inşaatı asgarî ne kadar müddet zarfında yapacaklarını vazıhan dercedecekler Müddet itibariyle en kısa teklifte bulunanlar şayanı tercih olacaktır.

Umum mudürlüğümüz bir güna fiat kaydı gözetmeksizin dilediği müteahhide ihalede serbestir.

I — 5 tane alçı büst alana % 5
II — 10 tane alçı büst alana %7,50
III — 50 tane alçı büst alana % 10
1V — 100 tane alçı büst alana %15
V — 100 den fazla alana % 20

Türk Tayyare Cemiyeti Sevk müdürlüğünden:

Gazi Hazretlerinin heykeltıraş Sinyor Kanonika tarafından yapılıp müdürlüğümüzde satılmakta olan alçı büstleri fiyatlarından aşağida yazılı miktarlarda iskonto yapılacaktır.

Satın almak isteyenlerin Sanasaryan hanında birinci katta Türk Tayyare Cemiyeti Sevk müdürlüğüne müracaat eylemeleri mercudur.

GÖZ HEKİMİ

Dr. NURİ FEHMİ

Istanbul, Divanyolunda

Telefon : Ist 3212

Ticareti Bahriye mektebi alisi müdürlüğünden:

Eylülün on beşinci günü tedrisata iptidar edileceğinden talebe kayt ve kabulüne başlanmıştır. Mektep neharî ve meccanî olup sefini ticariyeye kaptan ve makinist yetiştirir ve derecesi yüksektir. Tahsil müddeti ikisi tâli ikisi âli olmak üzere dört sınedir. âlî birinci sınıfa liseyi ve tâlî birinci sınıfa lise dokuzu kmal evlemiş talebe alınır, ve liselerin onuncu ion birinci sınıflarından münakale suretiyle talebe kayt edilir. Talip olanların eylülün yedinci cumartesi gününe kadar istidalarına atideki evrakı raptederek Ortaköyde Çrağan sarayı ittisalinde kâin mektebe her gün öyleden sonra müracaat etmeleri lüzımdır.

1 — Hüviyyet cüzdanı, 2 — Aşı şehadetnamesi, 3 — Mektep şehadetname ve ya tasdiknamesi, 4 Maznun ve müttehem olmudığına dair polisçe musaddak ilmühaber, 5 — dört adet kartonsuz vesikalık fotoğraf, 6 — Veli, Veliyelerinin musaddak imza suretleri.

Deniz satınalma komisyonundan:

1842 metre siyah dibet
3162 „ Telâ
2790 „ Melton
300 „ Kol astarı
100 „ Vatka
300 adet çizgi taşı
12 kalem elbise malzemesi.

Kapalı zarf usulile ihalei katiyesi 3 eylûl 1929 salı saat 14 te:

Kapalı zarf usulile ihalei katiyesi 3 eylûl 1929 Salı saat 15 te

20942 adet muhtelif numarada siyah ve beyaz zincirli makara tiresi. Kapalı zarfla ihalei katiyesi 4 eylûl 1929 Çarşamba günü saat 14 te

6 kalem sancaklık şalı muhtelif renkte 1000 metre, patiska 500 metre zincirli makara tiresi 500 adet

kapalı zarfla ihalei katiyesi : 4 eylül 929 saat Çarşamba saat 15 de

24000 metre şapkalık halat) 4 eylül 929 çarşanba saat 16 da kapalı zarfla ihalesi,

Millî müdafaa deniz kuvvetleri ihtiyacı için bâlâda muharrer malzeme hizalarında muharrer gün ve saatte ihaleleri icra edilecektir.

Şartnamelerini görmek isteyenlerin her gün vermek isteyenlerin yevmi ihalede muharrer saatte Kasımpaşada deniz satın alma komisyonuna müracaatları.

Kapalı zarf usulile münakasa

Ankara Nafia Su işleri müdürlüğünden:

Bedeli keşfi (16190) lira (40) kuruş olan Ankara ovası iskabendinin takviyesi ve yeniden 4 kapak ve manevra tertibatının inşası ve derenin tathiri 12-8-1929 tarihinden itibaren yirmi gün müddetle kapalı zarf usulile münakasaya vaz edilmiştir.

Müteahhit evvelemirde (1215) lira teminat akçasını ve ya Hükûmet Bankası ile sermayesi millî olan Bankalardan birinin kefalet mektubunu iraeye mecburdur.

Münakasaya iştirak edecek müteahhidin bu gibi su inşaatı yapmış olduğuna dair idareyi tatmin edebilecek vesaik ibraz etmesi lâzımdır. İhale bir Eylül pazar günü saat 15 te Ankarada Makamı Vilâyette icra edileceğinden proje ve evrakı keşfiyeyi görmek istiyenlerin Nafia Su işleri Müdürlüğüne müracaatları ilân olunur.

Bedeli keşfi Lira	Ku		
4900	00	Istanbul üçüncü mektep	
284	90	„ 49 uncu „	
500	80	Beyoğlu beşinci „	
1008	60	Istanbul ellinci „	
3241	97	Beyoğlu altıncı „	
149	50	İhsaniye mektebi	tevhiden ihale olunacaktır
83	72	Demirci ..	
249	55	Akpınar „	
1219	50	Beyoğlu dördüncü mektep	

Vilâyet daimi encümeninden

Yukarıda isimleri muharrer mekteplerin tamiratı aleni münakasaya konulmuştur 11 Eylûl 929 Çarşamba günü saat on birde ihale muamelesinin icrası mukarrer olduğundan taliplerin idarei hususiye heyeti fenniyesinden alacakları ehliyeti fenniye vesikalarile encümene müracaatları.

bedeli keşfi lira

583,77 çarşı kapıda Çorlulu evvel sani medrese binası

549,45 Ebussuut caddesinde 11,13,15 No matbaa binası

Viâyet daimî encümeninden:

Balâda muharrer emlâki hususiye tamiratı 4 eylül 929 tarihine müsadif çarşamba günü saat on bire kadar münakasaya konulmuştur taliplerin encümeni vilâyete müracaatları.

Emlâk ve eytam bankası umum müdürlüğünden:

Umumî No	Nevi ve mahiyeti	Hudut ve kemiyet ve müştemilâtı	teminat miktarı lira
28	Beyoğlu Bebek	ma arazi köşk (Nispetiye kasrı)	takriben 130 dönüm sahada 312 m. sahada bir köşk kâgir 360 m. üç katlı ahşap bina 94 mr. su deposu ve havuz	1800 bin sekiz yüz lira

Mevkileriyle evsafı mahsusası yukarıda yazılı bir parça mülkün satışı müzayedeye konmuştur.

1 — Müzayede (kapalı zarf) usuliyledir. İhale 9/Eylül/929 tarihinde banka İdare meclisi huzuriyle icra edilecektir. Talip olanlar beher mülkün hizasında gösterilen miktarda teminat iraesine mecbur olup bu teminat varakasını teklif mektuplariyle beraber makpuz mukabilinde bizzat ve yahut ihale meclisine yetişmek üzre tahütlü olarak postaya tevdi ederler,

2 — İhale bedeli ilk taksit peşin alınmak şartiyle sekiz senevi müsavi taksitle istifa olunur.

3 — Talip olanların İstanbul veya İzmir şubelerimize veyahut Merkez Emlâk müdiriyetine müracaatla mufassal şartnamemizi mütalea etmeleri ve müzayedeye iştirak halinde bir nushasını alıp imza ve teklif mektuplarına rapt etmeleri icap eder.

BİN SÖZ
BİR RESİM

GÜNÜN SİNEMASI
Milliyet

SALI
27 AĞUSTOS 1929

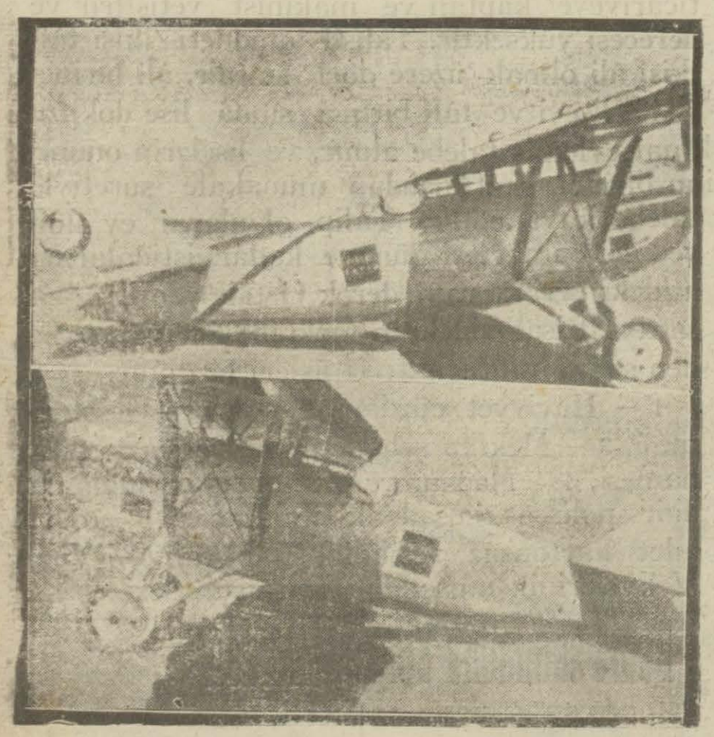

30 Ağustos tayyare bayramında isim konacak olan yeni İstanbul tayyarelerinden ikisi.

Dün birinci ceza mahkemesi Çatalcada Şaziye isminde bir kızı kaçıran Şaban, Yusuf ve Ethemin muhakemelerini yaptı ve muhtelif cezalarla tecziyelerine karar verdi.

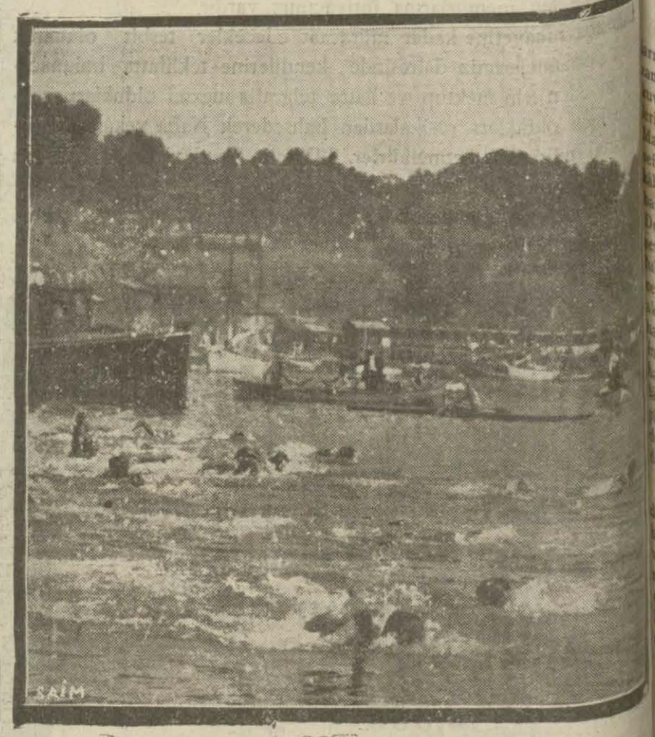

Dün Moda ile Fenerbahçe arasında tertip edilen deniz yarışı yapıldı, yarışlardan bir intiba.

İŞ ADAMLARI
Vaktin nakit olduğunu anlayanlardır.

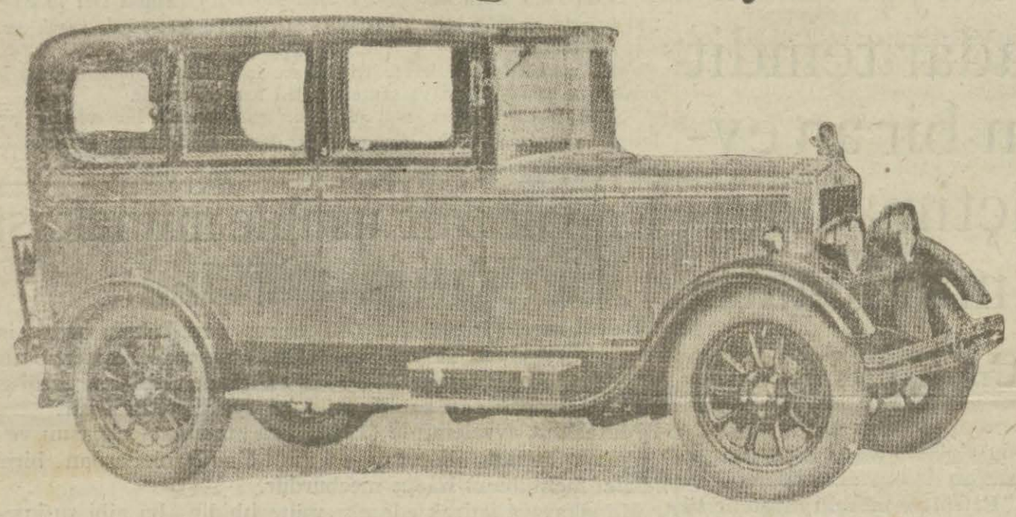

Otomobil asrî insanların zaman ve mesafelere karşı kullandıkları müthiş silâhtır.

Bu hakikatleri bilenler asrî bir otomobil fabrikasının ucuz otomobil satabileceğini ve sattığını da takdir ederler. Onun için siz de herkes gibi

MORİS OTOMOBİLLERİNİ KULLANINIZ

MORİS KULLANMAK TEŞEBBÜSATINDA MUVAFFAK OLMAK DEMEKTİR

Türkiye için umumî acentası: PAUL AZZOPARDİ Galata Boz Kurt han
Acenta vekili: Ankarada Anafarta caddesinde KADRİ ve FAHRİ
İzmir acenta vekili: İzmirde Paralel caddesinde ANTHONİO C. GALLIA

HAVA GAZI

DAHA FAZLA RAHAT — DAHA AZ MASRAF

Kömür ihtiyacınızı temin etmezden evvel
Geçen kış çektiğiniz zahmetleri hatırlayınız ve

HAVA GAZI

İstimalinde kat'iyen tereddüt etmeyiniz

Tafsilât almak ve abone kayt olunmak için Beyoğlu İstiklâl caddesinde 34 No ya müracaat. tél B.O. 1570

İstanbul vilâyeti yollar başmühendisliğinden

17 Ağustos 929 tarihinde pazarlıkla ihale edileceği ilân edilen Salihli civarında Gediz nehri üzerindeki betonarme köprünün mevcut şartnameleri dairesinde ikmali inşası için teklif edilen bedel haddi lâyık görülmediğinden 29 Ağustos 929 Perşembe günü saat on beşte pazarlıkla ihale edilmek üzre on gün müddetle temdit olunmuştur.

Taliplerin şeraiti öğrenmek ve bu baptaki müstahzar evrakı almak üzre Ankarada Yollar Umum Müdürlüğüne müracaat eyemeleri ve pazarlık için Nafia Vekâleti Müsteşarlık makamında müteşekkil komisyonu mahsusunda muayyen gün ve saatta hazır bulunmaları ve ehliyet vesikalarının ihaleden lâakal beş gün evel Yollar Umum Müdürlüğüne tevdi edilmesi ilân olunur.

DOKTOR MUHİP NURETTİN

Frengi, Belsoğukluğu ve ademi iktidarın seri ve kat'i tedavisini deruhte eder. Muayenehane babıalide Sudi kütüphanesi ittisalinde

Şehremaneti ilânları

Şehremanetinden: Köprünün Kadıköy Haydarpaşa iskelesinin arkasına müsadif duba üzerinde ve levazım Müdürlüğünde mevcut krokide gösterilen 1,2,3,4 hususî numaralı mahaller pazarlıkla kiraya verileceğinden taliplerin 31 Ağustos 929 cumartesi günü saat on beşe kadar levazım müdürlüğüne gelmeleri.

* * *

Şehremanetinden: Bedeli keşfi 14817 Lira olan Karaköy köprüsünde yaptırılacak 4 Kişe kapalı zarfla münakasaya konmuştur. Taliplerin şartname olmak ve keşif evrakını görmek için her gün Levazım müdürlüğüne gelmeleri teklif mektuplarını da ihale günü olan 16 Eylül 929 pazartesi günü saat 15 şe kadar mezkûr müdürlüğe vermeleri.

Seyri sefain

Merkez Acentası; Galata köprü başında. Beyoğlu 2362 Şube acentesi: Mahmudiye Hanı altında İstanbul 2740

Trabzon ikinci postası

[İZMİR] vapuru 29 Ağustos perşembe akşamı Galata rıhtımından hareketle Zonguldak İnebolu Sinop Samsun Ünye Fatsa Ordu Gireson Trabzon Rizeye gidecek ve Of Trabzon Polathane Gireson Ordu Fatsa Samsun Sinop İneboluya uğrayarak gelecektir.

Ayvalık sür'at postası

(Mersin) vapuru 27 Ağustos Salı 17 de Sirkeci rıhtımından hareketle Gelibolu, Çanakkale, Küçükkuyu, Edremit Burhaniye, Ayvalığa gidecek ve dönüşte mezkûr iskelelerle birlikte Altunoluğa uğrayacaktır.

Gelibolu için yalnız yolcu alınır, yük alınmaz.

Kadıköy hattı

Kadıköyünden 14.35 de kalkan vapur 28 ağustostan itibaren 14,30 da kalkacaktır.

50 Adet çıralı hatıl
34 „ çam fabrikası kütük
30 „ beyaz çam „ „
60 „ „ „ „ tahtası
420 „ çıralı lambalı fabrika tahtası
25 „ çıralı hatıl

Yukarıda miktarı yazılı altı kalem kereste 27 ağustos 929 çarşamba pazarlık suretile bilmünakasa alınacağından talip olanların o gün saat on altıda levazım müdürlüğüne gelmeleri.

Hacı Yakup Zade Ve Şeriki Vapur Acantalığından:

karadeniz lüks ve sür'at postas
Gerze vapuru 27 ağustos SALI
akşamı saat altıda Sirkeci rıhtımından hareketle (Zonguldak İnebolu, Gerze, Samsun, Ordu, Gurele Trabzon, Rize, Mapavri ve Atina) iskelelerine azimet ve aynı iskeleler ile (Vakfıkebir)e uğrayarak avdet edecektir.

Tafsilât için Sirkecide Yalı Köşkü caddesinde Küçük Kırzade Hanındaki acantasına müracaatları. Tel: Ist, 3118

YELKENCI

Kara deniz luks ve sur'at postası
VATAN
VAPURU
28 ağustos Çarşamba
günü akşamı Sirkeci rıhtımından hareketle doğru (Zonguldak, İnebolu, Samsun, Ordu, Gireson, Trabzon, Surmene ve Rize) ye gidecektir.

Tafsilât için Sirkecide yelkenci hanında kâin acentasına müracaat. Tel. İstanbul 1515

NAİM VAPURLARI
İZMİR - MERSİN postası
ADANA vapuru 29 ağustos
PERŞEMBE günü akşamı sirkeci rıhtımından hareketle (Çanakkale, İzmir, Küllük, Bodrum, Rados, Fethiye, Antalya. Alâiye ve Mersine uğrayacaktır. Fazla tafsilât için Galatada Site Fransez hanında 12 numarada acenteliğine müracaat. Tel. Beyoğlu 1041

DOYÇE LEVANT LINIYE
Hamburg, Brem, Anvers, Istanbul ve Bahri Siyah arasında azimet ve avdet muntazam postası: Hamburg, Brem, Stetin, Anvers ve Roterdamdan limanımıza muvaseleti beklenen vaporlar ;

(Pera) vapuru 29 ağustosa doğru
(Yalta) „ 30 „
(Heraklea) „ 2 eylüle
(Galata) „ 4 „

Burgaz, Varna, Köstence, Kalas ve İbrail için limanımızdan hareket edecek vapurlar:
(İmbros) vapuru 5 - 7 - 8 de tahmilde

Hamburg, Brem, Anvers, Roterdam ve Dançig için yakında limanımızdan hareket edecek vapurlar:
(Sira) vapuru 26-27/8 de tahmilde
(Pera) „ 29-8-2/9 de tahmilde
(Heraklea) „ 2-3/9 de „

Tekirdağ ve Bandırmadan (Londra, Roterdam, ve Hamburg)a yakında hareket edecek vapurlar;
(Pera) vapuru 4-7/9 da tahmilde Doğru Londraya gidecek vapurlar:
(Heraklea 2-3/9 da tahmilde

Fazla tafsilat için Galatada Ovakimyan Hanında kâin umumî acenteliğine müracaat Telen : Beyoğlu 641 -674

Beykoz kazasının Anadolu feneri civarında savat dere devlet ormanının muhterik aksamdan altı mah zarfında kat ve ihraç edilmek ve 31/8/929 Cumartesi günü defterdarlık binasındaki komisyonu mahsusunda ihalesi icra kalınmak üre 76 kantar mahlüt ve 30 kantar meşe kömürü ile 252 kantar kestane ve 117 kantar koca yemiş ve 161 kantar meşe odunu ber mucibi karar ve şartname orman tarifesindeki bedel esasiyeleri üzerinden aynı müzayede asulile yirmi gün müddetle müzayedeye çıkarılmıştır:

Taliplerin ve daha ziyade izahat almak isteyenlerin İstanbul orman baş müdiriyetine ve yevmı ihalede yüzde yedi buçuk nisbetinde teminat akçasile maan mezkûr ihale komisyonuna müracaatları ilân olunur:

DOKTOR
İHSAN ARİF
Cerrahpaşa, Haseki hastahaneleri
Böbrek, Mesane, idrar yolları
mütehassısı
Cağaloğlu Beha bey apartımanı
Tel. Ist: 2440

Büyük Su işleri istiksaf ilânı
Nafia Vekâletinden:

Bursa vilâyetinde Nilüfer, deliçay ve tevabiinin def'i mazarati ile serme bataklığının kurutularak Bursa ovasının islâhı mnımda vücude getirilecek ameliyatın (19 teşrinievel 1929 martesi) günü saat 14 te Ankarada nafia vekâletinde ihalei kat'iyesi icra edilmek üzre kapalı zarf usulile münakasaya konulmuştur.

Ameliyatın bedeli muhammeni (üç milyon lira olduğundan teminatı muvakkate mıkdarı (225 bin) liradır. Ameliyat beş nede ikmal edilecektir.

2 —Mukavelename ve şartnamei umumî ve fenniyi ve silsilei fiat cetvelile münakasa şartnamesini ve mevcut projelerini görmek ve teklifname suretile münakasaya dahil olabilmek için gibi vesaik ibrazi lâzım geldiğini öğrenmek isteyenler Ankarada (sular umum müdürlüğüne) ve Bursada su işleri müdürlüğünde ve bedeli mukabilinde evrakını almak isteyenlerin de Nafia vekâleti levazım müdürlüğüne müracaat etmelidir.

Ankarada Nafia vekâleti müsteşarlığına makbuz mukabilinde tevdi olunacak teklifnameler balâda mezkûr (19 teşrinievvel cumartesi) günü saat on dörde kadar kabul edileceği ilân olunur.

Nafia Vekâletinden:

1— Burhaniye ile Horsunlu arasında büyük Menderes çayırından su almak maksadile ve mevcut projesi mucibince yeni açılacak kanal ameliyatının 19 eylûle müsadif perşembe günü saat 14 te Ankarada Nafia vekâletinde ihalei kat'iyesi icra edilmek üzre kapalı zarf usulile münakasaya konulmuştur.

2—Evrakı keşfiye, proje, mukavelename, şartname ve inşaat mikdarını müşir cedveller ile münakasa şartnamesini ve teklif ve teminat mektupları numunelerinin görmek ve münakasaya dahil olabilmek için ne gibi vesaik ibrazi lazım geldiğini öğrenmek isteyenlerin Ankarada sular umum müdürlüğüne ve İzmirde su işleri müdürlüğüne ve bedeli mukabilinde evrakını almak isteyenlerin Nafia vekâleti levazım müdürlüğüne müracaat eylemeleri.

3—Talipler mukavelenamede muvazzah olduğu üzre imalâtın cins ve nevine göre beher metrosuna fiat teklif edecekler ve teklif edilen fiatlara göre hasıl olacak inşaat bedelinin yüzde yedi buçuğu teminati muvakkateyi teşkil edecektir.

4— Ankarada Nafia vekâleti müsteşarlığına makbuz mukabilinde tevdi olunacak teklif mektuplarının balâda mezkûr 16 eylûl 1929 perşembe günü saat on dörde kadar kabul edileceği ilân olunur.

Darülfünuna Talebe kaydı
Darülfünun Emanetinden:

1 — Darülfunun tıp, hukuk, edebiyat, fen, ilâhiyat, fakültelerile eczacı ve dişçi mekteplerine 1929-1930 senei dersiyesi için talebe kaydı muamelesine başlanılmıştır.

2— Fakültelerle şubelerine, yüksek mektepler ve resmî ve hususî liseler mezunları alınacaktır.

3 — İmtahanla talebe alınamaz.

4— Namzetlerin atideki vesaiki haiz olmaları lazımdır:

(A) Kayıt ve kabul istidanamesi.

(B) Lise veya yüksek mektepler, sıhhat, aşı, şahadetnameleri.

(C) Nüfus tezkeresi,

(D) Hüsnühal eshabından bulunduğunu bübeyyin ikametgâh ilmühaberi.

(zabitaca musaddak olacaktır)

(H) 4,5×6kıt'asında mukavvasız üç adet fotografı.

5—Kayıt muamelâtına teşrinievvelin iptidasında nihayet verilecektir.

7— Taliplerin pazertesi perşembe günleri saat ondan onaltıya kadar Fakülteler idarelerine müracaat etmeleri ilân olunur.

6— Tıp fakültesine girecekler, Fen fakültesine müracaat edeceklerdir.

Ankara Posta ve Telgraf Umum müdürlüğünden:

Posta işleri müdüriyetinde 35 lira asıl maaşlı bir mümeyizlik münhaldir. Barem kanunu mucibince mesken bedeliyle beraber bu maaşın mecmuu 113 lira tutar. Bu memuriyete bilmüsabaka münasibi alınacaktır. Taliplerin kuvvetli fransızca bilmesi şarttır. Musabakada kazananlar arasında hukuk me'zunları tercih olunur. Talip olanların 31 ağustos cumartesi günü öğleden evel İstanbulda Yeni postahanede posta işleri müdür muavinliğine müracaatları.

MESUL MÜDÜR BURHANETTİN