Pazartesi 12 ağustos929

İdarehane:
Istanbul, Ankara caddesi, No 100
Telgraf adresi: Istanbul, Milliyet
Telefon numaraları: Istanbul, 3911—3912—3913
Gazete ve matbaaya ait hususlar için müdiriyete müracaat edilmelidir.
Müddeti geçen nushalar 10 kuruştur. Gelen evrak geri verilmez.
Nushası 5 Kuruştur

Milliyet

Başmuharriri Siirt meb'usu MAHMUT

4 ncü. Sene No 1256

Abone ve ilan ücretleri
Gazetemizde çikan yazıların hukuku mahfuzdur

Abone şartları	Türkiye	Hariç	İlan tarifesi	
3 Aylıgı	400 ku.	8 ku.	6ncı Sahifede Santimi	25 ku.
6 "	750 "	14 "	5ncı " "	50
12 "	1400 "	2700 "	4ncü " "	80
			2ncı " "	200

Nushası 5 Kuruştur

Türk san'atı üzerine dostun da düşmanın da nazarı hayretini celbeden yerli malları sergisi dün açıldı

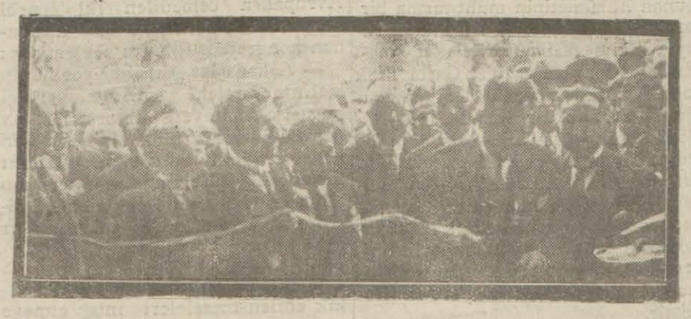

Yerli malı sergisi Büyük Millet Meclisi Reisi Kâzım Paşa Hazretleri tarafından küşat edilirken..

Yerli malı sergisi açıldı

Her Türk bu sergiyi gidip sanat, iktısat sahasındaki azmin büyüklüğünü görmelidir

Dün sergiyi görenler bu hakikata bir kere daha iman etmişlerdir - Küşat merasimi nasıl oldu?

Yerli mamulât ve masnuatı teşhir sergisi dün B. M. Meclisi Reisi Kâzım Paşa Hazretleri tarafından küşat edildi ve bu vesile ile Türk sanat erbabı Türkün harp meydanında olduğu gibi san'at ve iktısadî cephelerde de bütün dünya milletlerinden aşağı olmadığını ispat etti.

* * *

Dün yerli mallar sergisini ziyaret eden davetliler yerli sanayiin pekâlâ bütün ihtiyacatımızı tatmin edebilecek bir mertebede olduğunu gördüler.

MERASİME BAŞLANIRKEN

Serginin resmi küşadına B. M. Meclisi reisi Kâzım Paşa Hazretleri, Vali vekili ve Şehremini Muhiddin bey, C. H. F. müfettişi. Hakkı Şinasi paşa, sabık Ticaret vekili Rahmi, İstanbul meb'usları Hüseyin ve Abdülhak Hamit. Tütün inhisar müdürü Behçet, Maarif emini Behçet ve müdiri Haydar beyler hazır bulunmuşlardır. Japon ticaret heyeti de sergiyi gezmeğe gelmiştir.

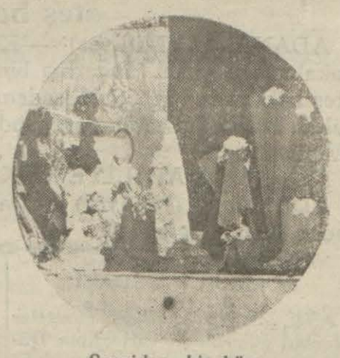

Sergiden bir köşe

Tam saat 16,30 da Bahriye muzikasının İstiklâl marşile resmi küşada başlandı. Marş kaimen dinlendikten sonra Sanayi birliği umumî kâtibi Nazmi Nuri B. kürsüye çıkarak şunları söyledi:

NAZMİ BEYİN NUTKU

Muhterem davetlilerimiz;

Sanayi birliği İstanbulda ilk defa olarak küşat edilen bir yerli mallar sergisine tavassut etmekle bahtiyardır ve sergiyi teşrif lûtfunde bulunan zevatı kirama teşekkürlerini arzeder.

Çok kısa bir tarihçesi olan birliğimiz vazifesini yapmakta bir an tereddüt etmemiş ve birliği tutan büyük ellerden bu cür'eti almıştır. Bu büyük ellere arzı şükran ederim.

DAİMA İLERİLEMEK AZMİ

Büyük reislerimiz erbabı sanayiin elinden tuttukca biz o gölge altında daima ilerlemeğe azmettik.

Büyük reisi hamimiz İsmet Paşa Hazretlerinin anî bir rahatsızlık neticesi burada bulunamamalarından müteessiriz, fakat muhterem Kâzım Paşa Hazretlerinin sergiyi şereflendirmeleri bu teessürü tahfif ediyor.

Yaşasın büyük hamilerimiz.

KÂZIM PŞ. HZ. NİN NUTKU

Bundan sonra Kâzım Paşa Hazretleri tepsiden makası alarak kapıya gerilen kurdeleyi kestiler ve şunları söylediler:

— Serginin nafi olacağına emin ve kaniim.

Bilcümle erbabı sanayie muvaffakiyetler temenni eder ve sergiyi açanları tebrik ederim.

SERGİ GEZİLİRKEN

Bundan sonra Kâzım Paşa Hazretleri başta olduğu halde serginin gezilmesine başlandı. İlk olarak itriyat ve mevadı gıdaiye paviyonu gezildi.

Kâzım paşa hazretleri her fabrikanın kısımları önünde ayrı ayrı duruyorlar malları muayene ederek rağbet olup almadığını, Avrupa ile rekabetleri derecesini, mevadı iptidaiyesinin nereden getirildiğini soruyorlar ve malları muayene ediyorlardı.

Bu paviyonda bilhassa çikolata ve konservecilerle alâkadar oldular ve eczacıları tebrik ettiler.

YERLİ MALI KULLANACAĞIZ

Paşa Hazretleri bu paviyondan çıkarken etrafındakilerine:

— Devamı 3üncü sahifada —

Atina sefiri

Dün geldi, bugün Ankaraya gidiyor

Yunanistan cevabını hazırladı, tasnif için Venizelosa bildirdi

Hükûmetimizin cevabî notasını Yunan hariciye nazarına tebliğ etmiş olan Atina sefirimiz Enis Bey dün İtalya bandıralı Tevere vapurile şehrimize gelmiştir. Bugün Ankaraya gidecek olan Enis Bey, son vaziyet hakkında kendisile görüşen bir muharririmize kısaca demiştir ki:

"— Atinadan mezunen geldim. Hariciye vekâletile temas etmek üzre yarın (bugün) Ankaraya gideceğim. Yunan hükûmetine tevdi ettiğimiz notaya ne zaman cevap verileceği hakkında malûmatım yoktur. Bittabi mezuniyetim bittikten sonra Atinaya avdet edeceğim. Bundan başka söyliyecek bir şey mevcut değildir."

Enis bey

M. Rivas

Muhtelit mübadele komisyonundaki Başmurahhasımız Tevfik Kâmil ve İstanbul Hariciye murahhası Hakkı Beylerle diğer bazı zevat vapurda Enis Beyi istikbal etmişlerdir.

M. RİVAS DA GELDİ

Ayni vapurla Muhtelit mübadele komisyonu bitaraf azasından M. Rivas ta aileside beraber gelmiş ve seyahatının hususî mahiyette olduğunu söylemekle iktifa etmiştir.

YUNANİSTANIN MUKABİL CEVABI

ATİNA, 10 (Fos) — Yunanistan Türkiyenin notasma vereceği cevabı hazırladı ve berayı tashih Laheyde bulunan Venizelosa gönderdi. Alınan malûmata göre Yunanistan cevabında ilk notasında teklif ettiği hakem usulünde israr ediyor.

Yunan muvaredatına azamî tarife niçin tatbik ediliyor?

Rüsümat başmüdürü İsmail Hakkı B. yunan muvaredatına azamî tarifenin tatbiki siyasî münasebatla alâkaolmadığını fakat Yunanistan Lozan muahedesinin tayin ettiği 6 Ağustosa kadar ticaret muahedesi akti için müracaat etmediğinden muvaredatına azamî tarife tatbik edildiğini söylemiştir.

Rizede bir hadise

Macohal nahiyesinde kanlı bir şakavet kavgası oldu

RİZE, 10 — Hopenin şimalinde Batum hududundaki Macohal nahiyesinde kanlı bir vaka olmuştur. Bu nahiyede kumaş manifatura eşyası ve saire satan maruf tüccarlardan Nazım beyin mağazasına geçen gün 6 meçhul şahıs girmiştir. Bu adamlar mağazada hizmet eden Nazım beyin iki kardeşinden mal istemişlerdir. Bir aralık altı müşteri ellerini ceplerine sokmuşlar ve her biri birer silâh çıkarmışlardır.

Haydutlar silâhları ile tehdite başlayarak mağazadaki kasayı açmak istemişler lâkin mukavemete maruz kalmca iki kardeşe ateş etmişlerdir. Çıkan mermiler iki kardeşten birine isabetle derhal ölmesine sebep olmuştur.

Bunun üzerine Nazım beyin diğer biraderi silâha sarılmış fakat kendisi de ağır surette yaralanmıştır.

Neticede bir hayli zaman bu müsademe devam etmiş, soyguncuardan biri de ölmüştür.

Mahalli zabıta yetişince haydutlar mağazadan hiç bir şey alamadan Batuma firar etmişlerdir.

Mecruh ve maktuller Rizeye getirilmiştir. Yapılan tahkikat neticesinde soyguncuların Batum gürcülerinden olduğu anlaşılmıştır.

Nusrat B. avdet etti

Cenevrede harp esirleri hakkında toplanan Beynelmilel konferansa Türkiye namına iştirak eden Şürayı devlet reisi Nusret ve Dr. müderris Akil Muhtar Beyler dün şehrimize avdet etmişlerdir.

Gazi hazretleri

Gazi Hazretleri evelki gün Ertuğrul yatile Marmarada bir deniz tenezzühü icra ederek İmralıya kadar gitmişler ve geceyi denizde geçirmişlerdir.

Dün de Boğaza ve Şileye kadar giderek tenezzühlerine devam buyurmuşlar ve akşam üzeri saraya avdet etmişlerdir.

Gazi Hazretleri gece tenezzühleri esnasında Radyodan geminin telsizile konserlerine devam etmelerini istemişlerdir.

Bunun üzerine radyoda alaturka konser veren hey'et konsere devam etmiştir.

Gazi Hazretleri radyoya beyendikleri şarkılardan bazılarını emretmişlerdir. Bu şarkıların başında en çok beyendikleri Karadeniz şarkısı bulunuyordu. Müteakıben alafranga parçalar terennüm edilmiştir.

Borsada ihtikâr

Yapan Şarkı Karip bankası üç gün muameleden menedildi

Borsada spekülasyon yapanlar hakkındaki tahkikat dün mühim bir safhaya girmiştir.

Galata Voyvoda caddesindeki «Şarkı karip ticaret limitet» bankasının borsadan hakikî ihtiyaçtan fazla kambiyo almak suretile ihtikâr yaptığı ve kambiyo işlerini yeni borsa kanununa mugayir şekilde tedvir ettiği anlaşılmıştır.

Borsa komiserliğince tespit edilen bu cürmü, banka müdürünün itirafları da teyit etmiştir.

Borsa meclisi, yeni kanuna tevfikan bu müessesenin dünkü pazardan itibaren üç gün müddetle Borsada iş yapmaktan mennedilmesine karar vermiş ve bu tecziye kararı dün bankalarla borsacılara resmen tebliğ edilmiştir. Bu müddet zarfında Şark karip bankası kambiyo ve tahvilât işlerile meşgul olamıyacaktır. Memleketimizde kambiyo spekülasıyonundan dolayı ilk defa olarak alınan bu tedbire rağmen ihtikâr tekerrür ettiği takdirde banka bir ay işten menedilecek ve üçüncü defasında Borsa ile alâka ve muamelesi tamamen kesilecektir.

Borsa komiserliğinin tetkikatı, İngiliz lirasının (1000) kuruşu geçtiği tarihten itibaren bugüne kadar bu müessesenin yaptığı kambiyo muamelelerinde yolsuzluk olduğu ve kambiyo terefflüünde amil olduğunu göstermiştir.

Lisan inkılâbı

Liselerde Edebiyat derslerinin sekli değişecek

ANKARA, 11 (Telefonla) — Harf inkılâbı münasebetile lisanda da başlayan inkılâpnazarı itibare alınarak liselerin altıncı sınıfından itibaren son sınıflara kadar ana dili ve edebiyat derslerinin proğramlarında tadilât yapılmak üzre Vekâlette bir komisyon teşkil edilmiştir. Tedrisat sis teminin tadili mevzuu bahistir. Talim ve terbiye reisi Emin beyin riyasetinde toplanan bu komisyon Reşat Nuri, Ali Canip, İhsan ve Hasan Alî beylerden müteşekkildir.

Mektepliler müsabakası

15 üncü hafta

15inci haftanın en mühim haberi nedir? müsabakası başlamıştır.

Gelecek cevapları 18 Ağustos Pazar günü akşamına kadar kabul edeceğiz. 15 inci haftanın enmühim haberi için alınacak netice 19 Ağustos Pazartesi günü ilânedilecektir. Cevaplarınızı Milliyet müsabaka memurluğuna göndeririz.

Not: **Müsabakamıza haftanın en mühim haberinin ne olduğunu bildirmek ve niçin o haberin tercih edildiğini izah etmekle iştirak edilmelidir.**

Talihliler

Büyük ikramiye 9924 numaraya çıktı

Keşideye bugün de devam olunacaktır. Talihliler kimlerdir?

Tayyare Piyangosunun yedinci tertip birinci keşidesine dün Darülfünun konferans salonunda her zaman olduğu gibi çok kalabalık bir halk huzurunda başlanmıştır. Keşideye bugün de devam edilecektir. Nihayetleri 24 - 11 - 66 ile biten biletler yirmişer lira amorti alacaklardır. Büyük ikramiyelerin talihlileri dün henüz anlaşılamamıştır. Bunlar da bugün belli olacaktır. Kazanan büyük numaralar şunlardır:

30,000

Lira kazanan numara

9924

18,000

Lira kazanan numara

30,811

15,000

Lira kazanan numara

33,166

3,000 Lira kazanan numaralar da şunlardır:

1083, 31894, 34508, 39781.

2,000 Lira kazanan numaralar:

12848, 40760, 39109, 59455, 45008, 13674, 45098.

1,000 Lira kazanan numaralar:

4889, 58754, 49709, 26064, 41415, 31699, 1209, 11947, 33172, 29913 27004, 30915, 17643.

Diğer numaralar dördüncü sahifemizdedir.

Numara işi

Sur dahilinde 130 mahalle teşkil edildi

Numerotaj işi için icapeden hazırlıklar yapılmaktadır. Bir taraftan da Meclisi umumîi Vilâyet mahalleleri tespit etmektedir. Bir çok mahalleler yangın yerlerine tesadüf ettiğinden buralarda üç, beş mahalle birleştirilerek bir mahalle teşkil olunmaktadır. Şimdiye kadar sur içindeki mahalleler tespit olunmuş ve 130 mahalle teşkil edilmiştir. Diğer mahalleler de tespit edilmektedir. Emanet tarafından da sokak ve cadde isimlerinin bir cetveli yapılmaktadır. Talik edilecek lavhalar 6 bin kadardır.

Afgan Kralı

Amanullah Hz. Türkiyeye gelecek mi?

Afganistanın Roma sefiri dün şehrimize geldi

Pek yakın bir zamanda memleketine döneceği ağlebi ihtimal addedilen *Kral Amanullah Hz.*

Efganistanın Roma sefiri Seyyit Kasım Han dün İtalya bandıralı Tevere vapurile şehrimize gelmiş ve sefir Gulam ceylanî Han tarafından karşılanmıştır.

Seyyit Kasım Hanla birlikte refikaları (Efgan kraliçesinin hemşiresi) Azize Hanım da gelmiştir.

Seyyit Kasım Han bir muharririmize demiştir ki:

— Kral Amanullah Hazretleri Roma sefarethanemizde sakinane surette yaşayarak Efganiştandaki karışık vaziyetin düzelmesini bekliyorlar. Kral Hazretleri şimdilik seyahata çıkmak niyetinde değildir. İstanbula ne zaman gelecekleri belli değildir. Sıhhati çok iyidir. Kendileri, millet tarafından davet edilince memleketlerine döneceklerdir. Teceddüdü isteyen bir çok taraftarları vardır. Şüphesiz ki yakında vaziyet değişecek, teceddüdü arzu edenler, vaziyete hakim olacaklardır. Vakayii büyük bir dikkat ve alâka ile takip eden kral Hazretleri, şimdiki vaziyetin nihayet bir seneden fazla süremiyeceği kanaatindedirler. Memleketten, teceddüt aleyhinde yaptıklarına nadim olanlardan peşimanlık haberleri gelmektedir. Her halde millet hakikatı idrak edecek ve cahillerin idaresine nihayet verecektir. Zaten Beçe Saka gibi bir cahilin idaresi çok devam edemez. Şimdi mecburen onun idaresi altında kalanların ilk fırsatta kral Hazretlerine sadakatlarını gösterecekleri kanaatindeyim.»

Seyyit Kasım Han dün kayın validesi Resmiye Tarzi Hanımın Şişlideki ikâmetgâhına gitmiş olup orada ikamet edecektir.

Kadınları çalıştırma yurdu

Aksarayda inşa edilen fabrikanın ikmali için pek az zaman kaldı, bina Istanbulda yapılan fabrikaların ilk defa en güzeli ve sıhhîsi oluyor

Cümhuriyet H. F. kadınları çalıştırma yürdu idare meclisi dün sabah Hakkı Şinasi paşanın riyasetinde toplanmıştır. Bu içtimada Apturrahman Naci, Etem İzzet, Hilmi. Hüseyin Nacim, Ahmet Behçet, İsmail Hakkı, Reşat Beyler hazır bulunmuş ve yurdun umumî faaliyeti gözden geçirilmiştir. Yurdun Çorap, dokuma, kutu, dikiş v.s. Alyelerinin mesaisi şayanı memnuniyet görülmüş bundan sonra heyet halinde Yurt için Aksarayda ir

Aşk güneşi

Etem İzzet

Türk istiklâl harbinin ve Kemalizmin yarattığı ilk büyük edebî, millî roman

Pek yakında tefrika edeceğiz..

"Yakılacak kitap,, müellifi ***Etem İzzet*** beyin gazetemiz için hazırladığı ***Aşk güneşi*** edebiyatımızın kazandığı güzide bir roman olduğu kadar İnkılâp Türkiyesinin kendi edebiyatının da ilk coşkun ve kuvvetli eseridir..

Romanları daima büyük bir rağbete mazhar olan genç edibin bu eserinin daha büyük bir rağbet uyandıracağından eminiz. "Aşk güneşi,, nde bulacağınız öz; yep yeni bir aşk, hummalı bir macera; geniş, hudutsuz bir heyecan ve milyonlarca başın takdis ettiği bir davadır.

Pek yakında okuyacaksınız.

İNGİLTERE ve RUSYA

Harici siyaset programında, İşçi hükûmetinin başlıca hedeflerinden biri olan İngiliz - Rus uzlaşması veya hiç olmazsa siyasî münasebetlerin iadesi meselesi şimdilik suya düşmüş gibi görünmektedir. Bir kaç günlük temas, bu uzlaşma hakkında, her iki hükûmetin metin noktai nazarları arasında büyük bir fark olduğunu meydana çıkarmıştır. İşçi fırkasının bir intihabat silâhı olarak muvaffakıyetle kullanmış olduğu bir tezin Ruslar tarafından da dahilî ve haricî siyasetlerinin lehine istismar edileceği tabii idi. İş konuşma ve anlaşma sahasına intikal edince iki tarafın da başka başka maksatlar takip ettiği ve bir tarafın diğerine münhasıran kendi politikasını empoze edemiyeceği vuzuhla anlaşıldı. Şimdi İngiliz - Rus münasebatı mes'elesi şu dakikada Baldwin hükûmeti zamanındaki vaziyet ve şeklinden farklı bir manzara göstermemektedir.

Mac Donald 1924 te birinci hükûmeti zamanında İngiliz - Rus münasebatını tanzime muvaffak olamamıştı. Baldwin hükûmeti esnasında bu münasebatın ne suretle başladığı ve nasıl inkıtaa uğradığı malûmdur. O vakit muhalefet cephesinde bulunan İşçi fırkası Muhafazakârlar hükûmetinin Rus siyasetini şiddetle tenkit etmeğe ve kendisi iktidar makamına geçince Rusya ile uzlaşma yolunu bulacağını söylemeğe başladı. İşçi fırkası, Komünist Rusya'nın kendisine karşı daha müsait, daha mülâyim bir vaziyet alacağını umuyor ve bundan istifade ederek İngiliz siyasetinin galebe çalacağını zannediyordu. Bu iddia ve propagandaların, intihabat esnasında, İngiliz efkârı umumiyesi üzerinde büyük bir tesir yapmış olduğu ve İşçi fırkasının zaferine yardımları dokunduğu şüphesizdir. Tabiî Mac Donald Başvekil olunca sözünü tutmak mecburiyetinde idi.

Ancak sözle iş arasındaki mesafe hayli uzaktır. İşçi hükûmeti bunu kendi prestiji zararına olarak yavaş yavaş anlamaktadır. Rusya pekâlâ biliyor ki İşçi hükûmetinin iktidar mevkiine gelmesile İngiltere'nin her cepheye ait siyasetinde hiç bir tahavvül hasil olmamıştır. Memleketlerinin içtimai rejiminde belki ütopist olan Rus devlet adamları beynelmilel siyaset sahasında Mac Donald kadar realiştirler. Onlar da etikete ancak işlerine geldiği derecede ehemmiyet veriyorlar. Bunun için Rusya, İngiltere ile siyasî münasebetlerin iadesi hususunda ötedenberi mevcut noktai nazarı neyse onu, İngiliz hükûmetinin tebeddülü ile değiştirmeğe lüzum görmemiştir. Amerika ile uyuşmak için istical gösteren Mac Donald esasen Rusya'ya karşı ayni tarzda hareket etmedi ve takip edeceği politika hakkında evvelâ dominyonların reylerini almak lüzumunu hissetti.

İşin bundan sonrası malûmdur. Mac Donald'ın temasa girişmek teklifi üzerine Rusya Paris sefirini Londra'ya gönderdi. Fakat ilk görüşmeleri müteakip anlaşıldı ki, siyasî münasebetlerin iadesine mütaallik takip olunacak usul hakkında bile iki devlet arasında ihtilâf vardır. İngiltere bu münasebatın yeniden tesisi için evvelâ ihtilâflı mes'elelerin hallini ve bu maksatla müzakerata girişilmesini istemektedir. Rusya ise evvelâ siyasî münasebatın tesisi, sonra da müzakerata girişilmesi fikrindedir. Görülüyor ki İngiltere, talep Rusya tarafından vaki olmuş gibi, münasebatın iadesi mes'elesini, girişilecek müzakereler için bir silâh mahiyetinde telakki etmektedir. Rusya'ya gelince o, İngiltere'nin bu oyununa yanaşmıyor.. ve münasebatın iadesi mes'elesini daha başlangıçtan bir takım şartlara bağlamak şıkkını reddediyor. Her iki taraf fikrinde musır bulunduğundan müzakerat ta, Rusya'nın son cevabına intizaren, şimdilik nihayete vermiştir.

İngiliz - Rus muammasının donelesi, İngiltere'de bir hükûmet tebeddülü ile mahiyetlerini değiştirecek şekilde yeniden değildirler. Baldwin kabinesi zamanında olduğu gibi bu gün de hükûmet İngiltere'de burjuvazi ekseriyetine Rusya da üçüncü enternasyonal programına istinat etmektedir. Esaslı bir uzlaşma için hiç olmazsa siyasî zeminin büyük pürüzlerden temizlenmiş olması lâzımdır. Mes'eleye bu cepheden bakılınca henüz ciddi bir salâh eseri görülmemektedir.

ZEKİ MESUT

Ruslarla müzakerat

Tetkikat için tehir edildi

Rusyaya ihraç edilecek malların miktarını tespit için Ankarada başlayan müzakerat bazı tetkikata lüzum görülmesi üzerine, şimdilik durmuştur. Mezunen şehrimize gelen Ticaret hariciye müdürü Avni B. Rusların itirazları dolayısile icap eden tetkikatı yapmaktadır. Avni Bey yarın Ankaraya avdet edecek ve müzakerata devam edilecektir.

Fener:2, Altay:2

Maçın tafsilâtı spor sütunumuzdadı.

yunanistana cevabımız

Mes'uliyet bize ait değil

Yunan hükûmetinin muhtırasına verdiğimiz cevabın tam metnini neşrediyoruz

Yunanistan tarafından da 27 Temmuz tarihile verilen ve ihtilâflı mesailin hakeme havalesi teklifini ihtiva eden notaya hükûmetimizin gönderdiği cevabın Ajans tarafından verilen ilk kısmını dün neşretmiştik. Yunan muhtırasını temamile çürüten bu cevabın metnini bugün temamile berveçhi ati neşrediyoruz:

ANKARA, 10. A. A. — Atine elçimiz tarafından perşembe günü akşamı Yunan hariciye nazaretine verilen cevabi muhtıra berveçhi atidir:

Türkiye Cümhuriyeti hükûmeti hariciye vekiline Yunan sefiri tarafından tevdi olunan 27 Temmuz tarihli muhtıra muhteviyatına ittilâkesbettik. Bu muhtırada Yunan hükûmeti mevcut muhtelif meselelerin halli için cereyan eden müzakeratın akamete uğraması mesuliyetinden teberri etmek temayülünü göstermekte ve müzakerat dosyasının muhtelifinfih kalan noktalar üzerinde karar ittihazı için beynelmilel adalet divanı veya İsviçre konfederasyonu reisleritarafından tayin edilecek bir veya müteaddit hakeme tevdiini teklif eylemektedir. Türkiye hükûmeti işbu meselelerin hallini temin edecek uhut ve mukavelât mevcut olmadığından dolayi müzakereye girmiş değildi onun evel ve ahir göz önünde bulundurduğu şey gerek tebasının gerek garbî tarakyadaki ekalliyetlerin hukukunu Lozan muahedesile onu takip eden itilâfnamelerin ahkâmı dairesinde temin etmekten ibaret olmuştur. Bu muahede ve bu itilâfnamelerin altı seneden beri tatbik ve intaç olunmaması mesuliyeti kendisine teveccüh etmediğini isbat etmeğe Türkiye daima hazırdır. Bu yüzden mütemadiyen şikâyet etmekte olan Türk hükûmetine 1928 martında Cenevrede Tevfik Rüştü beyefendi ile vaki müzakeratında M. Mihalakopulos münaziünfih meselelerin halli için daha seri ve daha amelî bir çare bulmak üzre bir müzakere açmak ve bunun için hakem tavassutuna müracaat etmek teklifinde bulunmuştu.

1 - İşbu hakeme müracaat teklifi mevzuu bahis mesaili cemiyeti akvam tarafından mensup ve salâhiyeti lazimeyi haiz bitaraf azanın sıra ile riyaset eylemekte oldukları muhtelit komisyona tevdi eylemiş bulunan ahkâmı ahdiye ile kabili itilâf olmadığından mü teakiben her iki hükûmet arasında yeniden fikir teatisi vuku bulmuştu. Nihayet iki memleket arasındaki hüsnü münasebatı takviye eder ve kendi tebasının hukukunu daha ziyade süratle temin gibi ameli faide hasıl olur ümidile Türkiye münhasıran siyasî bir mahiyeti haiz müzakereyi ancak şu sarih ve kat'î şartla kabul etti: Şart müzakerenin statuko esası üzerine cereyan etmiş ve miktarı tayin edilecek bir meblağın Yunanistan tarafından tediyesi idi. Türkiye bu müzakere esnasında muhtelit mübadele komisyonu bitaraf azasının uzlaşma komisyonu halinde iştirakini memnuniyetle tervin ve iltizam etmişti. Şimdi akemete uğrayan müzakere işte budur. Bu akamet meselesinde Türkiyenin hiç bir mesuliyeti olmadığı aşikârdır. Çünkü müzakere hemen kapandıktan sonra bizce ehemmiyeti derkâr bir nokta üzerinde talep dermeyan eden ve 20 Temmuz tarihinde Ankara sefiri vasıtasile talebinde ısrar mecburiyetinde olduğunu bildiren hükûmet Yunan hükûmetidir. Bahusus tahrik olunan mesele statuko esasından hariç talep dermeyan eden taraf bu müzakereden rücu etmiş ve başka esaslar dahilinde yeni bir müzakere teklif etmiş vaziyetinde bulunmaktadır. Bu vaziyet Türkiyenin vaziyeti değildir.

Diğer taraftan şurası da zikre şayandır ki statuko esası üzerinden müzakere edilirken mevzuu bahis olan şey bazı maddelerde bir tarafın bazı maddelerde diğer tarafın menafiine muvafık olarak heyeti umumiyesi gayri kabili tecviz bir kül halinde tarafeyn menafiini müvazeneye koymak idi. Bu külun hoşa gider tarafını hukukî olmıyarak siyasi ve statuko esası üzerinden kabul etmek usulü mutat olmadığı gibi bizim müzakeratımızın esasından ve revişinden hariçtir. Müzakereyi katleden mevzu bu gayri tabiiliğin tabiî misalidir. Bu halde Türkiye dahi her madde üzerinde statuko esasından hariç yeni talepler tahrikine icbar edilmektedir.

Bu mülâhazat müzakere dosyesine hakeme tevdi ve Yunan hükûmetinin üzerinde ihtilâf çıkardığı noktalara munhasıran hukuk talebininkabulunu gayri mümkün kılan esbabı dahi gösterir, ümidindeyiz hangi taraf hatalı dır gibi bir mevzu taharrisi kalır ki bunun da neticesi menfi olarak nihayet normal bir hakikatı izhardan ibarettir.

Tecrübe ile sabit olduğu üzre nazaret veya sefaretlerde herhangi bir tebeddül veya politika cereyanı sebep veya vesilesiyle bir hükûmetin cereyan etmekte olan siyasi bir müzakereye başka bir istikamet vermeğe çalışması gayri mümkün değildir.

Zaten Türkiye ile Yunanistan arasında mevcut mesail hukukan tanzim ve halledilmiş olduğundan bunun haricinde siyasî bir müzakereye bitarafların teşriki ancak uzlaşma çaresi için varit olabilir, ve hakem ancak mukavele ve itilâfata riayet etmek mesuliyetinden mütevellit mesail in initaşta İngiltere olmak üzre bütün devletlere şamildir. Başta İngiltere diyorum, cünkü bizim harpte gösterdiğimiz fedakârlığı diğer muharip devletlerden hiç biri göstermemiştir. Bundan asla şikâyet etmedik ve şikâyet etmeği de hiç bir zaman hatırımıza getirmedik. Şurasını bilmüna sebe hatırlatayım ki İngilterenin harbe girişmesi ayaklar altına alınan bir takım hukuku mukaddeseyi müdafaa ve iadeye ve bu tecavüzden mevcudiyetleri tehlikeye düşen bazı dost devletlerin emniyet ve masuniyetini temine kendisinin manen mecbur addedilmesinden ileri gelmiştir. İngiltere sırf dostlarını izmihlâlden kurtarmak için kanını mebzulen dökmuş tür. Harbin sonunda ise insana dehşet veren bir borç karşısında kaldık. Bu borç on seneden beri yapılan tediyata rağmen el'an 7 milyar 500 milyon liraya baliğ olmaktadır ki bunun yarısından pek fazla bir miktarını sabık müttefiklerimize verdik. Washington hükûmeti ile aktettiğimiz itilâfname mucibince ise bu iki milyar 200 milyon son santimine kadar 60 senede ödemeğe mecburuz. Buna mukabil sabık müttefiklerimizin bize karşı vaziyetleri nedir? Fransa bize 600 milyon medyun idi. Ona karşı bir cemile olmak üzre bu miktarı 227 milyona indirdik. İtalya bize 560 milyon borçlu idi. Onun ibram ve ısrarı üzerine bu yekûnu 78 milyona tenzil ettik. Young plânı mevkii tatbika konur ise İtalyaya yeniden 30 milyon lira feda etmek mecburiyetinde kalacağız ki bu takdirde ona 512 milyon terk ve teberrü etmiş oluruz. Bütün bu paraları ise biz kendi kesemizden Amerikaya ödeyoruz. İngilterenin bundan fazla fedakârlığa tahammülü yoktur. Size açıkça söyliyorum ki Avam kamarası, Young plânını şimdiki şeklinde aslâ ve kat'iyen tasdik etmiyeceği için İngiliz hükûmeti de onu kabul edemez. Binaenaleyh son sözüm şudur ki zaten harp borçlarının yükü altında ezilen İngiliz milletine bazı yeni fedakârlıkların tahmili bahsinde bizden en ufak bir itilâfperverlik beklemek temamen abestir.

FRANSIZLAR GÜCENDİ

LA HAYE, 10 (A.A.) — M. Houtard M. Snowden ile M. Henderson u ziyaret etmiştir. Bundan sonra İngiliz murahhas heyetinin kâtibi M. Briand ı görmüştür. Hadise resmî bir tebliğ ile kapatılmıştır. Bu tebliğde M. Snowden in M. Cheron hakında hatır kıracak her hangi bir söz sarfetmeği aklına bile getirmediğini M. Houtard a söylediği beyan edilmektedir. M. Snowden İngiltere parlamento mahafilinde sık sık kullanılan ve İngiliz lisanında hiç bir veçhile hakaret ifade etmiyen bazı sıfatlar istimal etmiştir. Bu sözlerin istihfakârane addedileceğini hatırına getirmiş olsaydı. M. Snowden bu tabirleri sarfetmezdi. Mevzuu bahsolan sözler hakkında tutulan zabıt geri alınmıştır. Konferansı içtimaa davet eden altı devletin başmurahhasları ağlebi ihtimale görç yarın saat 11 de toplanacaktır. Müzakereye devam edilip edilmiyeceği ve M. Snowden kat'i itilâfgirizliğinde ısrar edecek olursa konferansın tehir olunup olunmıyacağı bu içtima ve mülâkat neticesinde anlaşılacaktır.

PARİS GAZETELERİ NE DİYOR?

PARİS, 11 (A.A.) — M. Snowden in kullandığı lisan Paris gazetelerinde derin bir infial uyandırmıştır. Maten ve Echo de Paris M. Snowden in sözlerini kabalık olmak üzre tavsif etmektedir. Umanite küstahça bir mukabeleden bahseylemektedir. Erenouvelle, M. Snowden in İngiltereyi bile bile çılgınca bir maceraya sürüklediğini yazmaktadır.

TERCÜMAN SÖYLEMEYE SIKILMIŞ

LA HAYE, 10 (A.A.) — M. Briand ve mesai arkadaşlarile Belçika, İtalya ve Japon murahhasları arasındaki mülâkat hemen hemen iki saat devam etmiştir. Murahhaslar, Snowden i görmesini ve teşebbüsünün neticesinden Fransız murahhas heyetini haberdar etmesini kararlaştırmışlardır. M. Snowden in beyanatı sırasında kullandığı bazı şiddetli tabirleri telâffuz eder etmez M. Chron un itiraza kıyam etmesi bu sözlerin şiddeti sebebiyle tercüman tarafından zikredilmemiş olmasından ileri gelmiştir.

FRANSIZLARIN CEVABI

LA HAYE, 10 (A.A.) — Malî komisyonda M. Snowden in tenkitlerine cevap veren M. Chron İngilterenin müttefiklerinden ve Almanyadan yalnız Amerikaya olan borcunu ödemek için kâfi gelecek miktarda metalebatta bulunacağını tasrih eden Balfoor notasını hatırlatmıştır. Müttehas sıslar komitesinin içtimaa davetinden evel 1928 birinci Teşrininin 19 unda vuku bulan mülâkatta M. Poincaré ile M. Chorchill Spada tayin edilen nispetlerin muhafazasında mutabık kalmışlardı.

KONFERANS TEHİR Mİ EDİLECEK...?

PARİS, 10 (A.A.) — M. Snowden in kullandığı lisanın şiddeti malî komisyonda pek büyük bir hayret uyandırmıştır. Azanın hepsi Young plânının bu şerait içinde müzakeresinden bir netice çıkmıyacağını söylemekte ve çok mühim güçlüklerin önüne geçmek ve atiyi temin etmek için konferansı tehir etmekten başka çare olmadığı fikrinde bulunmaktadır.

ça edilen fabrika binası gezilmiştir.

Fabrikanın inşası bir aya kadar bitecek, Gazi Hazretleri ile Başvekil Hz., inin burada bulundukları esnada küşat resmi icra edilecektir. Bina şimdiye kadar Türkiyede inşa edilen fabrika binalarının en moderni, en sıhhî ve en güzelidir. Üç katlı ve küçük olmasına rağmen çok fennî esaslar dahilinde inşa edilmekte olup 40,000 liraya kadar mal olacaktır. Yurt yeni binaya naklettikten sonra faaliyetini tevsi edecek ve Türk mamulatında mühim ve müfit bir unsur olmaya çalışacaktır.

HARİÇTEN ALDIĞIMIZ HABERLER

Almanya da

Komünist tahrikâtı

Berlinde yeniden kanlı bir hadise oldu

BERLİN, 10 A. A. — Alman mâliye nazırının Fransa ile İngiltere arasında itilâfperverane bir teşebbüs hareketinde bulunmak maksadile müzakereye giriştiğine dair gazetelerde görülen haberler tekzip edilmektedir.

BERLİN, 10. A. A. — Dün akşam komünistlerin sebebiyet verdikleri arbedeler esnasında komünistlerden 6 kişi yaralanmış, 11 kişi de tevkif olunmuştur. Polis müdürü komünistlerin pazar günü mukabil nümayiş yapmalarını menetmiştir.

ALMAN GAZETELERİ VE KONFERANS

BERLİN, 10. A. A. — Gazet dö Vos M. Snowden in La Haye de vuku bulan müdahalesinin tarz ve şeklini tenkit etmiştir.

BALON SALİMEN İNDİ

FRİEDRİCHSHAFEN, 10 A. A. Zepelin balonu gayet tabiî surette yere inmiştir .

BALON PARİSTEN GEÇERKEN

PARİS, 10 A. A. — Zepelin balonunun Paris üzerinde uçması münasebetiyle M. Eckner ile M. Eynec arasında selâm ve tebrik telgrafları te ati edilmiştir.

Sırbistanda

Üsküpteki Türkler

Sırp ajansı tarafından neşredilen bir telgrafta Yugoslavya gazetelerinden birinin yazdığı bir mekaleden bahsediyordu. Bu mekalede Sırbıstandaki müslümanların vaziyetleri iyi olduğundan, halbuki bir takım yanlış haberlerin Türk matbuatina intikal ettiği yazılıyordu.

Sırbistandaki Türklerin ne halde olduğunu anlamak için oradan gelenleri dinlemek kifayet ediyor.

Evelki gün Üsküpten gelen bir Türk bize bu hususta hayli tafsilat verdi ve dedi ki:

— Üsküpte bir takım eşhas Türklere musallat olmuştur. Yedi sekiz kişinin türlü türlü tezviratı ile zavallı Türkler orada türlü türlü eziyetlere uğruyorlar. Üsküpte belediye plânı yapılacak diyeTürkler mallarını satamamakta bu yüzden bir iki avukatın elinde oyuncak olarak pek ağır parar lara oğruyorlar. Belediye planı yüzünden Türk emlâkinin kıymeti düşürülüyor.Sırbistandaki Türklerin halini anlatmak için ne kadar söylense azdır."

KADIN TAYYARECİ

LONDRA, 10. A. A. — Düşes dö Bedfort Londra ile Hindistan arasında yapmağa teşebbüs ettiği azimet ve avdet seyahatini bir haftada bitti rerek karaya inmiştir.

---

neticeye vusul ümidini verecek bir tarzı müsaitte cereyan etmekte olan müzakeratın münakaşa sahası başlıca ihtilâflı mesaiden tathir edildiği bir sırada akamete uğramış bulunmasına samimiyetle müteessiftir. Türkiye tarafından izhar edilen arzuların tatmini için elinden geleni yapmış olan Yunan hükûmeti halledilecek mütebaki mesailin bağlanılan işi akim brakacak mahiyette olduklarını zannedemiyor. Hususile ki bu meselelerde Yunanistana hiçbir ifratperverlik ve itilâfgirizlik isnat olunamaz Diğer taraftan Yunan hükûmeti Türk matbuatının mülhem olanlarının bile müzakeratın inkıtaı mes'ülliyetini Yunanistana tevcih etmelerini hayretle görmektedir. Halbuki, biri 15 Temmuzda bitaraf aza M. Holştada ve diğeri 20 Temmuzda Ankara Yunan sefirine Türkiye hükûmetinin müzakeratı hitam bulmuş telâkki etmeğe karar verdiğini iki defa tekrar eden Türkiye Hariciye vekili beyefendi olmuş ve her defasında müşarileyh bu kararın mücibi olarak muhtelit komisyonun bitaraf azasının muntazam pasaport hamillerine haklarını iade etmek hususundaki tekliflerine Ankara hükûmeti iştirak imkâsızlığından başka bir sebep zikretmemiştir. Bununla beraber Yunan hükûmeti müşterek hedefe vusulü mümkün kılacak gayrette ihmal gösterildiği takdirde iki taraf rüesayı ümuna terettüp eyliyecek olan mes'uliyeti müdrik olarak Türk hükûmetine hakeme müracaatı teklif eylemekle kesbi şeref eyler. Hükûmet, el'an münaziünfih bulunan meseleler hakkında bir hüküm vermek üzre her iki tarafın Ankarada yapılmış olan müzakeratın heyeti mecmuasını Daimî divanı adalet reisi, yahut İsviçre konfederasyonu reis taraflarından tayin olunacak bir veya müteaddit hakemin takdirine arzedebilecekleri fikrindedir.Yunan hükûmeti kendisince bir itilâfa vusul zımnında beslenilen hakikî arzunun bu yeni nişanesini Türk hükûmetinin takdir edeceğinden ve beynelmilel ihtilâfatın hallinde müessiriyeti umumiyetle müsellem bulunan bir vasıtayı reddetmemeği vazife bileceğinden ümitvardır.

Felemenkte

Karışıklık!

Konferansın dağılıp dağılmamasına bu gün karar verecekler

LONDRA, 9 (A.A.) — M. Snowden dün malî komisyondaki beyanatında demiştir ki:

— İngilterenin büyük bir ehemmiyet atfettiği hisselerin tebdili, tediyatın meşrut ve gayri meşrut diye tasnifi ve tamiratı ayniyenin tayini miktarı malî komisyon tarafından kat'î bir karara raptedilmedikçe müttehassıslar raporunun ortaya çıkardığı sair mesailin müzakeresine İngiliz heyeti murahhassasının iştirakine imkân yoktur. Fransız maliye nazırı şimdiye kadar bunca fedakârlıklarda bulunmuş olan Fransanın Dawes plânının makamına kaim olacak olan Young plânını kabul etmekte yeni bir fedakârlığa katlandığını söyleyip duruyor. Almanyaya hakikî kudreti maliyesinden fazla bir yük tahmil etmesinden dolayı kabili tatbik olmıyan Dawes plânından feragat etmekle Fransa acaba hangi tatbik olamıyan fedakârlığı ihtiyar eyliyor. Ortada bir fedakârlık varsa bu fedakârlık başta İngiltere olmak üzre bütün devletlere şamildir. Başta İngiltere diyorum, cünkü bizim harpte gösterdiğimiz fedakârlığı diğer muharip devletlerden hiç biri göstermemiştir. Bundan asla şikâyet etmedik ve şikâyet etmeği de hiç bir zaman hatırımıza getirmedik. Şurasını bilmüna sebe hatırlatayım ki İngilterenin harbe girişmesi ayaklar altına alınan bir takım hukuku mukaddeseyi müdafaa ve iadeye ve bu tecavüzden mevcudiyetleri tehlikeye düşen bazı dost devletlerin emniyet ve masuniyetini temine kendisinin manen mecbur addedilmesinden ileri gelmiştir. İngiltere sırf dostlarını izmihlâlden kurtarmak için kanını mebzulen dökmuş tür. Harbin sonunda ise insana dehşet veren bir borç karşısında kaldık. Bu borç on seneden beri yapılan tediyata rağmen el'an 7 milyar 500 milyon liraya baliğ olmaktadır ki bunun yarısından pek fazla bir miktarını sabık müttefiklerimize verdik. Washington hükûmeti ile aktettiğimiz itilâfname mucibince ise bu iki milyar 200 milyon son santimine kadar 60 senede ödemeğe mecburuz. Buna mukabil sabık müttefiklerimizin bize karşı vaziyetleri nedir? Fransa bize 600 milyon medyun idi. Ona karşı bir cemile olmak üzre bu miktarı 227 milyona indirdik. İtalya bize 560 milyon borçlu idi. Onun ibram ve ısrarı üzerine bu yekûnu 78 milyona tenzil ettik. Young plânı mevkii tatbika konur ise İtalyaya yeniden 30 milyon lira feda etmek mecburiyetinde kalacağız ki bu takdirde ona 512 milyon terk ve teberrü etmiş oluruz. Bütün bu paraları ise biz kendi kesemizden Amerikaya ödeyoruz. İngilterenin bundan fazla fedakârlığa tahammülü yoktur. Size açıkça söyliyorum ki Avam kamarası, Young plânını şimdiki şeklinde aslâ ve kat'iyen tasdik etmiyeceği için İngiliz hükûmeti de onu kabul edemez. Binaenaleyh son sözüm şudur ki zaten harp borçlarının yükü altında ezilen İngiliz milletine bazı yeni fedakârlıkların tahmili bahsinde bizden en ufak bir itilâfperverlik beklemek temamen abestir.

Atina mektubu

Garbî trakya

Türklere yeniden fenalıklar ediliyor!

ATİNA, 9 (Milliyet) — Türk - Yunan müzakeratı inkıtaa uğradı. Yunan hükûmetinin muhtırasına bir taraftan cevap verildi. Bu günkü vaziyet inkıta vaziyetidir. Fakat maatteessüf bu yeni vaziyet Garbî Trakyadaki Türklerin yeniden oğramakta olduğu fenalıklarla tesadüf ediyor. Garbî Trakyadaki hadisat şudur: Belediye intihabatı geçen Pazar yapıldı. Bir gün evel İskeçede intihabat mücadelesine giren namzetler kendi başlarına bir şeye muvaffak olamıyacaklarını anlayınca bunlardan biri orada ekseriyeti teşkil eden müslüman ehaliye müraccatla yardım istemiştir.

Yunanlılar evelâ oradaki Türklere belediye intihabatında 3 - 4 azalık vermeği vadettikleri halde işi sonradan başka şekle çevirmişlerdir. Hatta bu hususta intihabat başlamadan evel bile pazarlıklar cereyan etmeğe başlamış ve Atina gazeteleri hükûmetin nazarı dikkatini celbederek Garbî Trakyada Türklerden istifade edecek tarafın intihabatın neticesi üzerinde icra edeceği tesirden bahsetmişlerdi. Nihayet bu müzakeratta Türklerle Yunanlılar uyuşamadılar. Bunun üzerine Türkler de kendi başlarına ve sırf müslümanlardan mürekkep bir liste hazırladılar, intihabat fealiyetine giriştiler.

İntihabata başlandı. Netice hakkında buraya gelen malûmata göre intihap edilen 24 azadan 21 azalığı müslümanların kazandığı anlaşılmıştır.

Musevîlerden 1, Ermenilerden 1 kişi kazanmış, Yunanlı olarak da 1 kişi dahil olmuştur. Demek ki İskeçe belediye meclisi haklı olarak Türk ekseriyetinin eline geçmiş oluyor. Şimdiye kadar belediye riyasetinde bulunmakta olan Hasırcı oğlu efendi de riyasette ipka edilmiş oluyor. Bu netice oradaki Yunanlıları son derece kızdırdı, intihabatın feshedilmesini istediler.

Garbî Trakyada Türklerin hukukunu müdafaa eden Yeni adım gazetesi sahibi Hilmi beyi sokakta tahkir ettiler. Hilmi beyin şimdiye kadar Yunanlılar tarafından uğramış olduğu hakaretler unutulmamıştır. Şimdiki hakaretler de işte öbürlerine yeni bir ilâve demektir.

İskeçede bu yüzden hüküm süren asabiyetin git gide bütün Garbî Trakyaya yayıldığı hissediliyor. Oradaki Türkler aleyhine yeniden baş gösteren husumet cereyanı hakkında bir fikir edinmek için sade şunu nazarı dikkate almak kâfidir ki belediye reisi Hasırcı oğlu efendi Yunanlıların husumetleri karşısında hayatını korumak için hükûmetten müsellah kuvvetler istemiştir. Diğer taraftan İskeçe meb'uslarından Yunanlı bir meb'us dahiliye nazırına müracaatla oradaki vaziyetten bahsetmiş, asayişin yerine gelmesi için tedbir ittihaz edilmesini söylemiştir. Hatta İskeçedeki Yunan memurların da bu işlere yabancı olmadıklarını ilâve etmiştir.

Bugün İskeçede bir miting yapılarak Türklerin belediye intihabatında kazanmalarını protesto edeceklerdir.

Fakat zabıta tarafından bu içtimaa müsaade verilmediği söyleniyordu. Halbuki iş öyle değildir. Miting menedilmemiş, sadece önümüzdeki Pazar gününe tehir olunmuştur. İskeçe intihabatından bahseden Atina gazeteleri vaziyeti şöyle muhakeme ediyorlar: Türklerin kazanmaları oradaki Yunanlıların arasındaki ayrılıktan ileri geliyor. Başvekile vekâlet eden hariciye nazırı M. Mihalakopulos bu meseleden bahsederken Türklerin bu muvaffakiyetini Yunanlıların arasındaki ayrılığa atfettiği gibi Garbî Trakya Türklerinin hiç bir hadise çıkarmıyacaklarını, çünkü bu unsurun şimdiye kadar şikâyeti mucip bir harekette bulunmamış olduğunu ilâve etmiştir.

Son Haberler

Maarif vekilinin mühim bir nutku

"San'at mekteplerinden gaye, buralardan kuvvetli amir olacak insan yetiştirmektir,,

ANKARA, 11 (Telefonla) — Maarif Vekili bazı san'at mektepleri müdir ve muallimleri ve bunlar için Avrupadan celbedilen iki ecnebî mütahassısın iştirakile dün aktolunan kongrede şu nutku söylemiştir:

— Arkadaşlar, Cumhuriyet hükûmetinin meslekî tedrisata, verdiği hususî ehemmiyeti biliyorsunuz. Avrupada ihtisaslarından istifade için davet ettiğimiz mütahassıslarla bazı san'at mekteplerimizin müdir ve muallimlerinden müteşekkil heyetimizin müzakerelerinden çok faydalar bekliyoruz.

Mesaimiz, yalnız ruzname ile tetkik edilen meseleleri intaç etmeğe munhasır kalmıyacaktır. Tecrübelerimize ve mekteplerimizin bulunduğu muhitlere nazaran ittihazını muvafık gördüğümüz tedbirlere ait teklifleri varsa bunları da hep beraber mütalâa edeceğiz. San'at mekteplerimizin üç senelik itibarile karşılaştırkları müşkülâtı biliyoruz. Ancak, iyi bilmek lâzım gelir ki, san'at mekteplerimizi tetkik ettiğimiz gayesine erişmek için lâzım gelen vasıtaları temin edersek veya temin yoluna girersek bu müşkülât, esasından halledilmiş olacaktır. Maarif vekâletinin bu günkü bütçesile yapmak mükellefiyetinde bulunduğu işlerin ağırlığı san'at mektepleri kısmında ister istemez şimdiye kadar olduğu gibi şimdiden sonra da vilâyetlerin filî ve maddî muavenetlerine ihtiyaç göstereceektir. Elimizdeki san'at mekteplerinin tarihî binaları itibarile fil hakika pek eskidir. Osmanlı kanunu Esasisi ile ilk ziraat bankasını yapan büyük Mitat paşa, islâhhaneleri de bunların yanına ilâve etmişti. Ancak imparatorlukta geçen vak'a ve haileler, ve kanunu esasinin hayatiyetine hiç te tekabül etmediğini nasıl sarahaten ortaya koydu ise islâhhaneler de ayni suretle ölüme mahkûm olmuşlardır.

Bunlar, bizim bugün anladığımız ve yaşatmasına çalıştığımız müesseseler mefhumu ile kıyas dahi edilemezler. Biz, bu müesseselerden islâhedilmiş adamlar değil, hayatta faaliyet ve hareket yapacak ve istikbal de kuvvetli amirler olacak insanlar yetiştireceğiz. Tahsili halklaştırmak gayemizdir. Ayni gaye, bu tahsilde tedrisatımızın azamî surette hayat sahasında da istifadesinin teminini amirdir.

Esasen Büyük halâskârımız, o gayeyi nutuklarından birinde ölçülmüyen bir belâgatla tespit etmiş bulunuyor: (Terbiye ve tedriste tatbik edilecek usul, ve malûmatı insan için fazla bir süs, vasıtai tahakküm yahut medenî bir zevkten ziyade maddî hayata muvaffak olmağı temin eden amelî ve kabili istimal bir cihaz haline getirmektir.)

Cumhuriyet Türkiyesinin iktısadî müvazenesini metin esaslara istinat ettirecek amil bilhassa toprak müstahsillerimizle idarecilerimiz arasında birbirlerinden çok uzaklaşmayan maddeyi ve zamanı azamî kıymetle kalbeden muhtelif san'at ve meslek lerin teşekkülü olacaktır. Yekdiğerine daimî surette tesir yapan ve aralarında çok mesafeler bulunmıyan bu ahenktar taksimi mesai vaziyeti tetkik, bir cemiyeti sarsılmıyacak surette tarsin eder. Bu sahadaki proğramımız, realist olduğu için milî tevazidir. Ancak, on dört milyon vatandaşı ihtiva eden 160 bin kilometre murabbamdaki memleketimizde sây ve sermayemizin tabiî randmanlarını haleldar edebilecek her hangi bir vaziyeti ihtas edemeyiz. Biz, işlerin bir andaki vaziyetini değil, istikbale şamil dahilî hatlarını görmek mecburiyetindeyiz."

Cemal Hüsnü Bey, Bu uzun nutkunu şöyle bitirmiştir:

— Bu mekteplerimize kuvvetli muallimler yetiştirmek gayesile bu sene Avrupaya talebe göndereceğiz. Bir defa muhitin ihtiyaçlarını tam bir surete nazarı dikkate alarak bu gün mevcut olan 9 san'at mektebinin ayni programa tabi tutulması icabeder zannındayım. Memleketin ihtiyacını mevzu ittihaz eden vekâletimizin bilhassa her şeyden evel realist olması lâzımdır vereceğimiz şehadetname ile cemiyete takdim ettiğimiz zata ne öğretmiş olduğumuzu sarahaten ve olduğu gibi söylemek zarurtindeyiz. Bu sadakatle vaziyeti bildirmelidir ki, gelecek her senenin geçen seneden farklı olmasını temin edebileceğiz. Mesainizde muvaffakiyetler temenni ederim.

Adana jandarma kumandanına ateş baskını

ADANA, 11 (Milliyet) — Kemal beyi vuran soyguncuları yakalamağa giden jandarma binbaşısı Hüsnü beyin otomobili ateş baskınına uğradı. Müsademede soyguncularden ikisi öldürüldü. Kaçan biri aranıyor. Jandarmadan telefat yoktur. Kemal B. iyileşiyor.

DAHİLİYE VEKİLİ MERSİNDE

ADANA, 11 (Milliyet) — Dahiliye vekili Şükrü Kaya B. buradan Mersine gitmiştir.

GÜMRÜK VARİDATI

ANKARA, 10 — Bazı gazeteler İstanbul gümrükleri varidatının Düyunu umumiye borçlarına tahsis edileceğini yazmaktadır. Tahkikata nazaran bu haberin katiyen aslı yoktur. Düyunu umumiye borçları için taksitle tediye esası kabul edilmiştir.

Borçlar muntazamen verilmekte olduğundan terhin mahiyetinde bulunan böyle bir muamelenin icrası katiyen varit görülmemektedir.

ŞARK YOLLARININ TAMİRİ

ANKARA, 10. — Nafia vekâleti Erzincan, Elâziz ve havalisindeki şoseleri bu sene esaslı surete tamir ettirmeğe ve evvelce başlanılıp da ikmal edilmeyen yolları bitirmeğe karar vermiştir. Bu tamir ve inşaat için vekâlet 80,000 lira tahsis etmiştir. Bu tahsisat şark mıntakası emrine verilmiştir.

TÜRK - HİCAZ DOSTLUK MUAHEDESİ

ANKARA, 11. A. A. — Türkiye ile Hicaz necit ve mülhakatı hükûmeti arasında bir dostluk muahedesi akdi için cereyan etmekte olan müzakerat ahiren hitam bularak muahede Hecaz necit mülhakatı devletinin temamiyeti mülkiye ve istiklâlinin tarafımızdan tanınması her iki devlet arasında samimî ve daimî dostluk cari olması ve tarafeyn erazisinde diğer taraf tebeasının en ziyade mazharı müsaade devlet tebeası muamelesi görmesi esaslarını ihtiva etmektedir.

ÜCRETLER MAAŞ OLACAK

ANKARA, 10. — Devlet hizmetinde ücret olarak maktu maaş alan memurların barem kanunundan sonra ücreti maktuasının maaşa tahvili hakkında Maliye vekâletince bir lâyiha hazırlanmaktadır. Bu mühim lâyiha ilk içtima devresinde derhal meclise sevkolunacaktır.

Bundan mada Maliye vekâletince yeni bir umum harcırah kanunu hazırlanmaktadır. Bu kanun lâyihası tamamiyle Barem kanununa tevafuk etmektedir.

Belediyeler ve hususî muhasebe idareleri muamelâtına ait olmak üzre ve Barem kanununun esasları dahilinde Maliye vekâleti tarafından yeni bir kanun lâyıhasının ihzarı düşünülmektedir.

ZİRAAT BANKASI BİNASI

ANKARA, 10 — Türkiye Ziraat bankası umum merkezi binasının inşaatı bitmiştir. Banka idaresi yeni binasına taşınmağa başlamıştır. Bankanın nakli ağustosun yirmi dördüne kadar ikmal edilecektir. 24 ağustostan itibaren de banka muamelâtına yeni binada başlanacaktır.

İleride devlet bankası tesis edilince o banka da burada faaliyette bulunacaktır. Yeni bina Ankaranın en güzel binalarından biridir.

İTALYADA TAYYARE KAZASI

ROMA, 10. A. A. — Mirafiori de iki tayyare çarpışmıştır. Bir kumandanla iki küçük zabit telef olmuştur.

İlân

Devlet Demiryolları ve Limanları umumî idaresinden;

Münakasası fesholunan 60 km. yol malzemesinden yalnız büyük malzeme tekrar kapalı zarfla münakasaye konmuştur.

Münakasa 26 Eylül Perşembe günü saat 16 da Ankarada Devlet Demiryolları idaresinde yapılacaktır.

Münakasaya iştirak edeceklerin teklif mektuplarını ve muvakkat teminatlarını aynı günde saat 15,30 a kadar umum müdürlük kalemine vermeleri lâzımdır.

Talipler münakasa şartnamelerini 10 lira mukabilinde Ankarada, malzeme dairesinden, İstanbulda Haydarpaşa mağazasından tedarik edebilirler.

Ekonomi

Türk borsaları Bulgar borsaları

İster otuz senelik Varna borsasını, ister üç senelik daha modern Sofya borsasını alalım, borsa fenni ve borsa muamelesinin genişliği itibarile, bunları Türk ticaret borsalarile ve bilhassa İstanbulla mukayese kabil değildir.

Fen tekemmülü nedir? Borsa alım satımlarının en şür'atli ve en emin cereyanıdır. Sofyada olduğu gibi akitten yarım gün sonraya kadar borsaya (malûmat vermek) mecburiyetinin nizamnameye girdiği bir borsada süratli alım satım tesbitinden bahsedilmez. Keza, Varnada olduğu gibi aktin şifahî bir ihbarından ibaret olduğu bir borsada emin alım satım mevzuu bahsolamaz.

Halbuki Türk borsalarında, aktin akebinde borsa kontratolarının tevdii şartı ve aktin imza ile tevsiki şarttır.

Muamele genişliğine gelince, senede 60 milyon Türk lirası muamele yapan İstanbul borsası yanında, senede 10 milyon ve 3 milyon Türk lirası muamele yapan Sofya ve Varna borsaları ehemmiyetsizdir.

Biz, beş senelik bir maziye bakan Türk borsalarının istikballerini çok geniş görmek istiyoruz. Türk borsaları, fen ve muamele tekâmüllerini artırmalıdırlar, o kadarki, bütün şark ticaretinde amil olmalıdırlar, şark ve Balkan memleketlerine ticaret istikameti vermelidirler.

Gerçi cihan fiat ve mıkdarı bazı cihan borsalarının elindedir. Netekim, Washington buğdayda, Londra afyonda umumî piyasa istikametini tanzim ediyor. Fakat bu umumî istikametler içinde ülke ülke ikinci derecede piyasa istikametleri vardır. İşte, Türk borsaları, şark ve Balkan ülkelerinin bu ikinci derecedeki ticaret istikametlerini tayin edebilecek ikinci derece borsalar seviyesine çıkabilirler.

Türk borsalarımın tekâmülü bu seviyeye çıkmak olmalıdır.

Ve fikrimizce bütün şarkta, Türk borsalarından başka bu müstesna seviyeye çıkmak istidadında ne Bulgaryada, ne de diğer şark memleketlerinde borsa yoktur!

N.

* * *

GÜNÜN IKTISADİ HABERLERI

Malûl Gaziler pazarının tasfiyesi

Malûl gaziler pazarı heyeti umumiyesi dün toplanmıştır. Bu içtimada Maliye vekâleti namına defterdar Şefik ve İktisat vekâleti namına şirketler komiseri Ali Rıza Beyler, Müdafaayı milliye vekâlete tarafından Şaban paşa hazır bulunmuşlardır. Bu içtimada, pazarın vaziyeti tetkik edilmiş ve tasfiye için Şaban paşa ile Defterdarlık hukuk müşaviri Osman Nuri, Müdafaayı milliye vekâletinden kaymakam Sezai, Alî ve pazar idare meclisinden Etem Beylerden mürekkep bir heyet teşkil edilmiştir. Tasfiye heyeti bugün toplanarak pazar işlerinin ne suretle tasfiye edileceğini tespit edeceklerdir.

* **Liman Şirketinde** — Dün Liman şirketinde Fort otomobil müessesesi müdürü M. Kollens ile şirket umum müdürü Hamdi Bey tarafından, Tophanede yapılmakta olan fabrikanın tahliye işleri hakkındaki mukavele imzalanmıştır.

TİFTİK BUHRANI

Tiftik piyasasındaki buhran gittikçe şiddetini artırmaktadır. Avrupa ticaret borsaları tiftik hakkında aşağı fiat vermektedirler.

Bundan başka gelen haberlerde tiftik malına karşı piyasa merkezlerinin alıcı olmadığı bildirilmektedir.

Tiftik satışı buhranı yüzünden piyasamızda istok mal birikmiştir. Pilalıyada yığılan malın miktarı 30 bin balyaya baliğ olmuştur. Tiftik piyasası bu derece şiddetli bir buhran geçirmemiştir.

MISIR MAHSULÜMÜZ ÇOK İYİ

Bu sene memleketimizde mısır mahsulünün en fazla olduğu yer İzmirdir.

Adapazarı, Bandırma taraflarında da mısır mahsulü bereketlidir.

Mısır fiatleri ucuzdur, okkası 11 kuruşa kadar satılmaktadır. Bulgaristan, Romanya mısırları da 14 kuruşa satılıyor.

SEFTALİ VE ÜZÜM BOLLUĞU

Bu günlerde İstanbula şeftali bolluğa vardır. Pazar yerlerinde 15 kuruşa kadar satılmaktadır. Sokaklardaki seyyar meyva satıcılarının en çok sattığı meyva şeftalidir. Okkası 20 - 25 kuruştur.

İzmir üzümü 20 - 25 kuruşa satılmaktadır. Geçen sene üzüm en bol zamanında 35 - 40 kuruştan aşağıya düşmemiştir.

* **İngiliz lirasının vaziyeti** — Dün Pazar olması dolayısile İngiliz lirası üzerinde ancak bir kaç muamele olmuş ve (1016) tan açılan İsterlin (1016) kuruş (30) parada kapanmıştır.

Altın (885) kuruştur.

* **Tütüncülük için** — Ticaret odası tütüncülüğümüzü himaye ve ihracatı tevsi için lâzımgelen büronun tesisini temin etmek üzre hükûmete müracaat etmiştir.

* **Daimî sergi** — İstanbul Ticaret Odası daimî bir sergi küşadını muvafık görmüştür.

* **Enerji kongrası** — Berlinde toplanacak ikinci Beynelmilel Enerji konferansına Ticaret odası çağırılmıştır. Bu konferansta, mihaniki kudretleri esaslı merkezlerde toplayarak tevzi etmek suretile tasarruf temini görüşülecektir.

* * *

Kambio Borsası 11/8/929

İSTİKRAZLAR		
1 Mükrez daqıilli	95	00 00
Düyunu muvahhide	193	50
İkramiyeli demir yolu	6	75
SENETLER		
Ş. Bankası	11	80
Anadolu demir yolu	22	30
İ. Tramvay Ş.	77	00
İ. U. S. Şirketi		22,00
İ. Gaz Şirketi	37	75
İ. Tütün A. Ş.	10	40
İ. Değirmen Ş.		36,25
İ. Değirmen Ş.	7	05
İ. Çimento Ş.	28	80
İ. Telefon Ş.	28	80
İ. M. Ecza Ş.	4	75
İ. İtiriyye	18	00

TAHVİLAT		
Anadolu D. Y. 1. T.		40,—
Anadolu D. Y. 2. T.		40,—
Anadolu D. Y. 3. T.		46,—
Tünel şirketi		4,55,00
Elektirik şirketi		4 60,00
Rıhtım Şirketi.		16 75
H. Paşa liman şirketi		—

ÇEKLER			
Londra	1016,75 00	Newyork	0,47 71,87,50
Paris	12 19,00	Atina	36 86,00
Cenevre	2 47,75	Roma	09 12,50
Bükreş	24 75,00	Amsterdam	1 19,00
Brüksel	3 42,75	Sofya	65 90,00
Prag	16 07,50	Berlin	2 06,25
Viyana	3 38,25		

ticaret ve Zahire Borsası 11/8/929

Buğday	AZAMİ K. P.	ASGER K. P.
Yumuşak Kızılca	0-00 18,00	16,00
Sütter		16,20 16,20
Sert	0-0 00,00	00,00
Durum	0-0 16,30	15,20
Yumuşak mahlut	- —,—	—,—
Çeltik	—·—	—·—
Romanya	" - —0·0	—,00
Bulgaristan	- 00,00	00,00

Hububat		
Nohut	—,00	—,00
Kuşyemi	22,—	22,—

Un		
Ekstra Ekstra	1440,00	1440,00
Ekstra	1240,00	1240,00
İkinci yumuşak	1420,00	1300,00

Birinci sert	1290,00	1215,00
İkinci	1200,00	1075,00
Üçüncü	1100,00	1100,00
Rasmol		
Kepek		
Paspal		

Zahire		
Çavdar	13,20	13,05
Arpa	11,30	10 10
Mısır	00 00	00,00
Yulaf	09,00	09,00
Keten tohumu	22,00	22,00
Fasulye	00,00	00,00
Mercimek	—,00	—,00
Nohut	00,00	00,00
Börülce	00,00	00,00
Bakla	09,00	09,00

İstanbul Hayvan Borsası 11/8/929

Diri satışlar

Cinsi	Adet	Kilo asgari	fiyt azami
Kıvırcık	0767	23 00	30
Dağlıç	423	33	33
Karaman	0528	30	55 50
Kuzu	0—	—	—
Keçi	12	20	20
Karayaka	007	20 00	21
Sığır	059	20	17
Dana	02	12	13
Manda	23	1	14

Et satışları

Cinsi	Kilo Asgari K.	Kilo Azami K.	fiatı Asgari K.	fiatı Azami K.
Kıtkvcıı	34	60	74	10
Dalıç	90	06	60	84
Karaman	49	92	58	50
Kuzu	74	10	74	10
Keçi	—		—	
Karayaka	42	90	46	80
Sığır	00	00	00	00
Dana	—		—	
Manda	—		—	

MİLLİYETİN ŞEHİR HABERLERİ

Emanette

İstanbulun imarı

M. Jansen dünden itibaren tetkikata başladı

İstanbulun imarı için tetkikatta bulunmaküzre şehremini Muhiddin bey tarafından Ankaradan davet olunan M. Jansen evelki gün Muhiddin beyle temas ederek bu hususta görüşmüştü. M. Jansen dünden itibaren bilfiil tetkikata başlamış ve dün Muhiddin beyle birlikte otomobille şehrin büyük bir kısmını gezmiş ve bazı notlar almıştır. Mumaileyh tetkikatını bu bir iki gün içinde bitirecek ve neticesini Emanete bildirecektir.

13, 000 LİRA İKRAMİYE NASIL TEVZİ EDİLDİ

Şehremanetinin 908 istikrazi hamillerile aktettiği mukaveleden dolayı bu mukavelenamenin tanziminde hüsnü hizmetleri görülen zevata 13 bin lira ikramiye verilmesine Cemiyeti belediyece karar verilmişti. Bu ikramiye şu şekilde tevzi edilmiştir. Şehremini Mühiddin bey 5000 Emin Âli bey 3850, muderris İbrahim Fazıl bey 3000, Emanet muhasebecisi Nuri bey 500, varidat müdürü Nail bey 350, hukuk işleri müdürü Muhlis bey 300 lira, almışlardır.

TERKOS SUYU KESİLİYOR

Son günlerde gene bazı taraflarda ve bilhassa Beyoğlu cihetinde terkos suyunun kesilmekte olduğundan şikâyet ediliyor. Emanet tarafından yeniden şirket nezdinde teşebbüsatta bulunulmuştur.

Bir nevi taksi tasavurundan vaz geçildi

Taksimetreli otomobillerin bir renk ve bir şekilde olması hakkında ki tasavvurdan sarfı nazar edilmiştir Bunun sebebi, meselenin hem memleket için hem de şoförler için bir parça maddî fadakârlığa mütevakkıf olmasıdır.

Şehir taksisinde vasatî 1200 otomobil vardır. Bu kadar otomobilin yalnız siyaha boyanması için asgarî 100 bin lira sarfına ihtiyaç vardır. Bir şekil kabul edildiği taktirde otomobillerin kapalı olması da icap edecektir ki bu cihetten bir o kadar masrafı mucip olacaktır.

Şehir şoförlerini şimdilik bu masrafa sokmak istemiyen Emanet, bu tasavvurdan sarfı nazar etmiştir.

Maamafi Emanet taksilerinde hile yapan şoförlere tesadüf edilirse, bunları çok şiddetle tecziye etmiye karar vermiştir.

Her işe yarar arözöz

Şehremaneti temizlik işleri müdürlüğü yeni bir arözöz almaktadır. Bu arözöz şehrimize ilk defa gelmiş yeni bir modeldir. Üç tonluk bir sahrıncı olan bu makine hem sokakları yıkayabilecek, hem karları eritecek ve akıtacak, hem de yangınlarda su işleyebilecek tertibatı haizdir. Bu arözözün tecrübeleri yapılmaktadır.

VEREM SANATORYOMU

Verem sanatoryomu ittihazı için istirdadi mevzuu bahsolan Heybeliada Rum mektebine ait evrak Şehremaneti Adalar belediyesine gönderilmiştir. Adalar belediyesi evrakı ahiren Şehremanetine iade etmiştir.

İşin son şekli, burasını belediyenin istimlâk etmek istediği, fakat muameleyi tamamile ikmal etmediği mer kezindedir.

KAÇAKÇI ŞAKİLER RİZEYE GÖNDERİLDİ

İzmir jandarma ve müskirat muhafaza idaresi Radostan o sahillere mühim miktarda kaçak sigara kâğıdı ve saire çıkarmıya teşebbus eden tehlikeli bir kaçakçı grupu yakalamıştır. İçlerinden bazılarının Trabzon ve Rizede bazı şakavet işlerile de alâkadar olan bu kafile şehrimize getirilmiş ve Rizeye sevkolunmuştur.

Bunlar bir hayli zaman Boğaziçinde de meharet göstermiş kimselerdir. Bunlar, daima Çopur sarı Mehmet, Giritli Mustafa, Ahmet, Finikozlu Kemal ve Ahmet. Çimboz Ali, Şevki kaptan, Mehmet, Hafız Mehmet, katil Alidir.

Bunlardan Çimboz Ahmetle Ali ve Hafız Mehmet ağır hapse mahkûmdurlar.

Yakalanacakları zaman silâha sarılmışlarsa da silâhları da ellerinden alınmıştır. Rize ve Trabzon adliyesi ile hesaplaştıktan sonra kaçaklık meselesinden cezalarını göreceklerdir.

ORMAN MÜHENDİŞLERİ

Orman mektebinden bu sene mezun olan 32 efendi Belgrat ormanlarında ve Maslak cıvarında tetkikat icra etmektedirler. Mezunlardan bir kısmı Belgrat ormanlarında bir kısmı da Maslak cıvarında kamp kurmuşlardır. Orman mektebi mezunlarının bu kamp kursu eylül ayi nihayetinde bitecektir.

Bu senelik mezunlar Barem layıhası mucibince fen memurluğu yapmadan evel Orman mühendisi ünvanını alacaklardır. Yeni mühendislerin tayinleri derhal icra edilecektir. Orman umumî müdürlüğü bu seneki mezunların tayin edilecekleri mahalleri ve sureti istihdamlarını tespite başlamıştır.

POLİSTE

Kartalda cinayet

Çoban Nuriyi öldüren haydut kimdir?..

Kemikli deresinde bir ceset bulunmuştur.

Jandarma tarafından yapılan tahkikat neticesinde cesedin Riza bey çiftliğinde Bedri Beyin inek çobanı Ahmet oğlu Nuriye ait olduğu anlaşılmıtır. Nurinin kimin tarafından öldürüldüğü mechuldür. Tahkikata devam ediliyor.

AZ KALDI BOĞULUYORMUŞ

Hasköylü 17 yaşında Tevfik Sarıyerde Taş iskelesi önünde denize girmiş, yüzerken kollarının kuvveti kesilmiş, bağırmağa başlamıştır.

Yerli Ahmet imdadına yetişmiş, boğulmak üzre olan Tevfiği kurtarmıştır.

ZORLU BİR KARDEŞ

Fatihte Zincirli kuyu caddesinde 328 numaralı evde oturan Ali hemşiresi Cemile hanımı dün fena halde dövmüş ve bıçak çekerek kendisini ölümle tehdit etmiştir. Ali polis Yaşar efendiyi de tahkir ettiği için yakalanmıştır.

İKİ HANIMI ÇIĞNEMİŞ

Mahmutpaşada çorap almakta olan Nimet ve Merzuka hanımlara 1679 numaralı otomobil çarpmış, her iki hanım ayaklarından yaralanmışlardır. Şoför kaçmıştır.

SARHOŞLARIN EVE TAARRUZU

Şehremininde Saraçlar mahallesinde Cemil sokağında oturan Yekta hanımın evine Topkapılı arap Mehmet Ahmet, Tevfik isimli üç kişisarhoş olarak taarruz etmişler, kapıyı kırarak zorla içeri girmişlerse de yakalanmışlardır.

AMPULLERİ ÇALANAR

Üsküdarda İnşirah sineması bahçesinden 31 elektrik ampulünü çalan Beşiktaşlı Kenan ile Rifat yakalanmışlardır.

MUSA RAKİBİNİ VURDU

Dün gece saat ikide Galatada rıhtım caddesinden geçmekte olan sabıkalı Musa hasmı Ahmede tesadüf etmiş, kavgaya tutuşmuşlar, Musa, Ahmedi biçakla sol böğründen ağır surette yaralamıştır. Mecruh hastane ye yatırılmış, carih yakalanmıştır.

OTOMOBİL KAZASI

Ortaköyde bahçe sokağında oturan Nerim 2085 No. li otomobilin altında kalmış, bacağı kırılmıştır.

SABIKALI ABDÜLVEHAU GENE YAKALANDI

30 sene hapse mahkûm olup tecil kanunundan istifade ederek hapishaneden çıkan sabıkalılardan Abdülvehapla arkadaşı Mehmet evelki gece Beyazıtta Kemal paşa mahallesinde oturan icra memurlarından Sabri efendinin evine girerek bir çok eşya çaldıktan sonra kaçalarken devriye memurları tarafından görülmüşler ve yakalanacaklarını anlayarak çaldıkları eşyaları atmış ve kaçmışlardır.

HASİR İSKELESİNDE YANGIN

Hasır iskelesinde Kuru kahveci Yorginin dükkânından dün baca tutuşmak suretile yangın çıkmış isede hemem yetişilmiş ve söndürülmüştür.

SAHNEDEN KUYUYA

Kadiköyünde Mısırlıoğlu tiyatro aktörlerinden Vahit Necdet efendi evelki gece mensup olduğu kumpanya ile birlikte Beykozda oynamakta iken kazaen şahnenin arka tarafındaki kuyuya düşmuş isede kurtarılmıştır.

KÜÇÜK PAZARDA ÜÇ DÜKKÂN YANDI

Küçük pazarda Köfteci İbrahimin dükânından dün yangın çıkmış ve yanındaki Hüseyin ve Nuri efendilerin Kahveleri de Kısmen yandıktan sonra söndürülmüştür.

KADIN YÜZÜNDEN CERH

Galatada Birahane sokağında Kahveci İranlı Ali ile Kürt Ali arasında evelki gece Galatada bir kadın yüzünden kavga çıkmış ve Kürt Ali biçakla İranli Aliyi tehlikeli surette yaralayarak kaçmıştır.

VALİDEİ HİDİVİNİN TEBERRUU

Ankara harikzedeleri için validei Hidivî tarafından 1000 lira teberruatta bulunulmuş ve bu para Ankara Şehremanetine gönderilmek üzre İstanbul şehremanetine verilmiştir. Emanet tarafından da kendilerine bir teşekkürname gönderilmiştir.

KEMALETTİN B. İN CENAZESİ

Borsa komiseri Kemalettin Beyin cenazesi dün merasimle kaldırılarak Erenköyde Sahrayı cedittekı aile mak beresine defnedilmiştir.

Bu merasime borsacılar da iştirak etmiş ve mezarına çelenkler vazedilmiştir

Vilâyette

Nafia işleri

Yeni teftiş heyeti talimatnamesi geldi

Nafia teftiş hey'eti hakkında İcra Vekilleri Hey'etince kabul olunan talimatname dün Nafia Vekâletinden Vilâyete bildirilmiştir.

Asrî esaslara göre tanzim edilen bu talimatname mucibince Nafia teftiş hey'eti nafiaya ait bütün işleri teftiş ile mükelleftir. Bu hey'et doğrudan doğruya Vekâlet makamına merbuttur. Nafia müfettişleri başmüfettişin teklifi üzerine usulen tayin olunurlar. Nafia müfettişleri daima seyyar bir halde bulunurlar.

Müfettişler başladıkları tahkikatı ikmale mecburdurlar.

44 maddeden mürekkep olan bu talimatnameyi, Vilâyet mülhakata tamim etmiştir .

ŞUBELERİ TEFTİŞ

Defterdar Şefik Bey, dün Kadıköy—Haydar paşa maliye tahsil şubelerini teftiş etmiştir.

SİLİVRİ TAHKİKATI

Silivride yapılan tahkikatın tevsilne lüzum görülmüştür. Silivriden merkeze alınan iskân memuru hakkında rüşvet mes'elesinden Anadoluda bulunan bir kaç muhacirin istinabe sureti ile ifadesi alınacaktır. Bundan sonra inzibat meclisi karar verecektir.

Adanada cinayet

Sabıkalı bir haydut 14 yaşında bir çocuğun bıçakla karnını deşti

Adanada sabıkalı Hamamcı Seyit oğlu Hüseyin gene bir gencin canına kıydı. Furuncu Şaban ef. oğlu 14 yaşında Abdurrahman ef. zifirciler çarşısı içinde dükânında otururkenHüseyin gelmiş ekmek istemiş. Ekmeği noksan tarttım diye çıkışmıya başlamış neticede aralarında vukua gelen dil münazaası ilerlemiş esasen eli alışkın olan Hüseyn belinde bulunan kasap pıçağını çekerek zavallının üzerine yürümüş, ve hiç tereddüt etmeden karnı ve muhtelif yerlerine dört defa saplamak suretiyle bağırsaklarını dışarı dökmüş ve firar etmiştir. Bu vak'adan haberdar olan zabıta der hal carihin derdestine polis taharrî memuru Remzi ve Mahmut efendileri memur etmiştir.

Memurlar bir saat içinde bu muhtelif cürüm sahibi adamın izini elde etmiş ve yordan mahallesinde Fato namkadının evinde gizlendiğini sezerek eli titremeden salladığı bıçağıyla birlikte derdest edilmiştir. Hüseyin muhtelif ceraim sahibi bir adamdır. daha bir kaç gün evel hapsaneden kefaletle çıkmıştı. Mecruhun bağırsakları dışarya döküldüğünden hayatınlinden endişe edilmektedir.

sergi açıldı

[birinci sayfadan mabad]

— İşte böyle, dediler, yerli malı kullanacağız. Kurtulmak için başka çare yok.

Bundan sonra mensucat paviyonu gezilmeğe başlandı.

KUMAŞLAR DA NEFİS

Bu paviyondaki yerli kumaşlar her türlü evsafa malikti.

Paşa hazretleri buraya girince dediler ki:

— İşte en çok ihtiyacımız olan kısım... Mensucat meselesini bilhassa bu sene esaslı suretle halledeceğiz.

TÜTÜN SALONU DA GÜZEL

Tütün inhisarının Galatasaray renkli dekorasyonlu salonu çok beyenildi ve çok alâka celbetti.

Esirgeme derneğinin kısmı görüldükten sonra bir halı tesgâkı önünde duruldu.

Bu halı İstanbul halısı namile maruf ve pek kıymettar bir halı idi.

Madenî eşya kısmında bir fabrikanın yaptığı sokak levhaları ve hane numaraları Paşanın alâkasını celbetti ve Şehrimini beye İstanbul numerotajı yapılırken bunun nazarı dikkate alınmasını tavsiye buyurdular.

SEPET VE ÇİÇEK

İzmir sepet ve çiçekleri de beyenildi.

Diğer paviyonlar gezildikten sonra mektebin üst katına çıkıldı ve salonda bir müddet istirahatten sonra ihzar edilen büfede davetlilere ikram edilmiştir.

GALATASARAYIN TALİI VAR

Kâzım Paşa Hazretleri bu esnada lisenin müdiri Fethi B. e dediler ki:

—Mektebin çok eyi bir talii var. Hep hayirli işlere vasıta oluyur. Bu sergi çok eyi oldu. Ben bile bu gibi eşyanın yerli olduğunu bilmiyordum.

Bir müddet istirahatten sonra davetliler Türk sanayiini taktir ederek birer birer dağıldılar.

KÂZIM PŞ. HZ. NİN İNTİBALARI

Kâzım Paşa Hazretleri sergi hakkındaki ihtisaslarını bir muharririmize şu suretle anlatmışlardır:

— Sergi fevkalâdeliğin de fevkindedir. Bu neticeyi ümit etmiyordum. Çok memnunum.

Mahkemelerde

Kerbelâlının çayhanesi

Hüseyin ağanın ne tümbekisi kalmış, ne kadehleri..

Çaycı Kerbelâlı Hüseyn ağa, tam üç kişiden dava ediyordu:

— Menim tükkânımda kavga ediptiler, kaddehlerimi gırdılar. semaverimi töktüler. Hemisinden davaciyem.

— Dükkânım nerde?

— Eksarayda di. .

— Nasıl dükkân bu, çayhane mi?

— Beli çay satiram. . Emma men bile içinde bir yandan öte yana dönemirem. Ele güççük bir yerdi. Zabahtan üçü de geldiler. Yanlarına vardım:

— Hoş gelmişsiz. Tükkânım önüne iskemle atam, birer de çay demliyem mi? Diye sordum.

— Hıyır, biz içerde sohpet edeceğiz dediler. Ses çıkartmadım İçerde, yer yoh ama ne diyem. Buyur ettim. Ondan sonra efendime söyliyem, muhabbet iderken iş kavgaya bindi. Tümmeküler töküldü, gadehler gırıldı, tesvirler pare pare oldu.

— Ne tasviri bunlar?

— Efendim, menim tesvire merahım vardı. Hezret Elinin gılıcının resmi, Kerbelâ gal'esinin resmi, Şahın resmi. . hepi parçalandı.

. . . . . .

— Ne dersiniz? Dükkânımda kavga ettiler. Zararım ziyanım var diyor.

— Yalan efendim, o kendisi bizimle kavga etti.

— Kadehleri filân da o mu kırdı?

— Biz görmedik.

— Hiç biriniz görmediniz mi?

— Hayır.

Fakat şahitler vak'ayı olduğu gibi anlattılar. Bunun üzerine Hüseyn ağaya soruldu:

— Zarar ziyanım var diyorsun. Kaç kuruş bu?

Hüseyn ağa ihtiyatlı davrandı:

— Müsaade edin, keşfettirem, her neki ziyanım var bir bir arzederem dedi.

— Şöyle aşağı yukarı tahmin edemez misin?

Hüseyn ağa keşfetmeden bir şey söylemiyordu. Muhakeme bu yüzden kaldı.

Maznunlardan biri dışarı çıkarken Hüseyn ağanın kolunu çekti:

– Balam, dedi, bize Acemistanı mı ödeteceksin yahu?

* * *

GÜNÜN ADLİYE HABERLERİ

Fenerbahçe-Galatasaray hadisesi : Tahkikat ne oldu ?

Geçenlerde bir Fenerbahçe - Galatasaray maçında zuhur eden müessif hadise ve tarafeynden birer oyuncunun sakatlandığı malûmdur. Bu hadisenin tahkikatına altıncı müstantiklikte devam ediliyordu. Tahkikat ahiren intaç edilmiştir. Mecruhlara ait kat'î raporların vürudundan sonra müstantiklik kararını verecektir. Eğer hadise ölümü intaç etmemişse, ademi mesuliyete karar verilmesi mu hakkak addedilmektedir. Halbuki sakatlanan Kadri ve Mehmet Nazif beylerin her ikisi de iadei afiyet etmiş bulunmaktadır.

BİR ŞAHİT TEVKİF EDİLDİ

Paşabahçesinde vukua gelen bir kız kaçırma hadisesinden dolayı Ağırcezada şahadetine müracaat edilen Züleyha hanım isminde bir kadın polisteki şahadetini inkâr ve yemin-den imtina ettiği için Ağırceza hakimi Hasan Lûtfi beyin emirle tevkif edilmiştir.

ADLİYE TAYİNLERİ

Ağırceza riyasetine tayin edilen Hasan Lütfi beyden inhilâl eden Birinci ceza riyasetine Samsun ağırceza riyasetinden geçenlerde İstanbul ikinci hukuk riyasetine getirilen Hamit beyin, ikinci hukuk riyasetine Üsküdar hukuk hakimi Kâzım beyin, Üsküdar hukuk hakimliğine birinci ticaret mahkemesi azasından Turhan beyin tayin edilmeleri mevzuu baha olmaktadır.

İRTİŞA HADİSESİ

İrtişa hadisesi tahkikatına devam olunmaktadır. İstintak hakimi dün evrakı istintakiyeyi tetkik etmiş, mevkuflardan bazılarını dinlemiştir.

YENİ GELEN SEYYAHLAR

Evelki gece Eleni Daskalaki vapurile 48 Amerikalı Darülfünun talebesi şehrimize gelmiştir. Talebe dün şehrin şayanı tamaşa yerlerini gezmişlerdir.

Bunlarm içinde Rokfellerin ortağının oğlu da vardır.

TELSİZ TELEFONDA

Radyonun Avrupaya ısmarladığı yeni mikrofon gelmiştir. Bir kaç güne kadar mahalline vazedilerek tecrübeler yapılacaktır.

SÜRİÇ YOLDAŞ GELİYOR

Mezunen memleketinde bulunan Rus sefiri Suriç yoldaş bugünlerde şehrimize avdet edecektir.

TAHTAKALEDE

Tahtakalede kahveci Refet ile Küçükpazarda İnebolulu kahveci Mehmet, Bulgaristandan gelen kömür hamuleli kayıklarla nakledilen kaçak cigaraları ötekine berikine sattıkları haber alınmış ve dün zabıtaca her ikisi hakkında da takibata başlanmıştır. Diğer taraftan Kasım paşada kömürcü Tevfik ve Hasanın dükkânlarında da taharriyat yapılmıştır.

Mevlidi nebî

İstanbul müftiliğinden:

Ağustosun 6 cı günü rebiul evvelin iptidası olmasına nazaran ağustosun 17 ci cumartesi gecesi mevlidi nebi olduğu ilân olunur.

Milliyetin yeni anketi

Yeni yazı ile yazmakta ve okumakta ne gibi güçlüklere rasgeliyorsunuz?

Hangi yollarla en çabuk ve en kolay olarak okuyup yazmağa alışmak mümkün olabileceğini araştıracağız

"Yeni yazı ile yazmakta ve okumakta ne gibi güçlüklere rasgeliyorsunuz?"

"Milliyet yeni harf ve yazı inkılâbında en ön sırada çalışmış olmakla iftihar eder. Bu duygunun verdiği gayretle okutucu ve okuyucularımıza şu suali soruyoruz.

Gelecek cevapları derliyip toplıyacağız. Okuma yazma için güçlük verebilen noktaları ayrı ayrı gözden geçireceğiz ve bunların nasıl ortadan kalkabileceğini, hangi yollarda en çabuk ve en kolay olarak okuyup yazmağa alışmak mümkün olabileceğini araştıracağız.

Bu cevapları derlemek ve güçlükleri toplayıp kolayını göstermek işini yazı arkadaşlarımızdan İbrahim Necmi Bey üstüne almıştır. Dil inkilâbı işinin en çalışkan yapıcılarından olan arkadaşımızın adı, bu anketten iyi neticeler alınacağı için bir kefil sayılabilir.

Anketimize her istek eden cevap verebilir. Cevapların mümkün olduğu kadar açık ve misalli olarak yazmada ve okumada görülen güçlüğü göstermesi kâfidir.

Fikir ve Mizah

Milliyet
ASRIN UMDESİ "MİLLİYET,TİR
12 Ağustos 1929

BUGÜNKÜ HAVA

Dün en çok hararet 29 en az 21 idi. Bugün rüzgâr poyraz esecektir. Hava açıktır.

FELEK

KİLYOSTAKİ KAZIKLAR

Bir gazete yazıyordu: Kiyosta denizin içinde 5,000 kadar -bu rakamda biraz mübalaga var galiba!- kazık varmış ki bir taraftan banyo yapan halkı, rahatsız ediyor, diğer taraftan da beyhude çürüyüp gidiyormuş. Rivayete nazaran bu kazıklar vaktile bir hamam müteahhidi tarafından denize çakılmış sonra bilmem ne sebeple terkedilmiş, şimdi bu kazıklardan istifade edilecekmiş. Eğer hakikaten bu rivayet doğru ise, yani bu kazıklardan istifade yolu bulunulu ise hepimiz bu yolu bulana teşekkür etmeliyiz, çünkü, Kilyostaki gibi halka zarar veren ne kazıklar var, meselâ İstanbul Su şirketi... Bu misal çoğalabilir.

ADADA!

Bir iki gün, dinlenmek için Adaya gittim. Dinlenip dinlenmediğimi pek anlayamadım ya! O başka mühistir. Adanın hususiyetleri arasında bir şeynazarı dikkatimi celbetti ve beni endişeye sevketti: Şöyle durduğum yerde beş on tane şişman kadına rastladım ki beheri lâ-eal 120 kilo vardı. Hiç bir yerde tesadüf etmediğim bu hadise merakımı tahrik etti, sordum:

— Bizim Ada böyledir, insanı sevdirtir! dediler. Zaten daima artmaya mütemayil olan sikletimi (!) arttırmamak için pırıyı pırtıyı toplayıp geri döndüm. Ada endamının muhafaza kaygusunda olan kadınlar ve sikletlerinin artmasından korkan erkekler için tehlikeli bir yerdir.

FELEK

F.B:2 - Altay:2

Altay, aleyhine verilen haksız bir gol üzerine sahayı terketmek haksızlığında bulundu

İzmir şampiyonu Altay dün ikinci maçını Fenerbahçe ile yaptı. Hakem gene M. Alen idi. Takımlar şöyle teşkil edilmişti:

ALTAY

Cemil
Nazmi Cafer,
Rasim Vehbi Feyzi,
Cafer, Vahap, Dominiko, İ. Hakkı
Vefik.

FENERBAHÇE

Osman
Kadri, Fruzan,
Cevat (Nihat) Sadi M. Reşat,
Alâ Muzaffer Zeki Fikret Niyazi.

Oyun umumiyetle Galatasaray - Altay maçından daha zevkli ve daha hararetli oldu.

İlk devrede Fenerbahçe rüzgâr altına düşmekle beraber ilk dakikalarda Altay aleyhine mütevalî, fakat semeresiz hücumlar yaptı. Fakat pek az sonra Altay hakimiyeti eline aldı. Bu hakimiyet bütün devre imtidadınca bariz bir surette devam etti. Adeta topun Altay nısıf sahasına geçtiği ender görülüyordu.

Devrenin ortalarına doğru Fener müdafilerini atlatan Vahap tam yerinde ve güzel bir pas verdi. Altay sol acığının çok yakından bir şütü Fener kalecisi Beşiktaşlı Osmana kımıldanma fırsat vermedi. Bu goldan sonra Altaylılar daha canlı oynamağa başladılar. Rüzgârın da yardımile Altaym hücumları tevali ediyor ve F. B. müşkül vaziyetlere düşüyordu. Bunun neticesi olarak Cevadın sebebiyet verdiği bariz bir penalti Fener aleyhine ikinci gola maloldu. Devre bittiği zaman Altay 2—0 sıfır galip vaziyette bulunuyordu.

İkinci devrede Fener rüzgârı arkasına almış bir vaziyette mağlubiyetten galibiyete çıkmak için fazla gayret sarfediyordu. Hatta bu gayret arasında Sadi ile Kadri'nin (İkdam) refikimizin arzu ettiği bir misafirperverlik hissile sık sık, favl yaptıkları görülüyordu. Altay'ın Vahap ve Vefik gibi ince oyuncuları bu misafirperverlik kaideleri karşısında fazla bir iş göremiyorlar, diğer taraftan da Altay müdafaasının fazla calışmasına rağmen İzmir şampiyonunun kalesi mühim tehlikeler geçiriyordu.

Bu aralık Zekinin uzaktan ve beklenmiyen bir şütü neticesinde evvelâ direğe carpan top, ileriye fırlayan kalecinin yakalamak için geriye dönerken ayağile çarpması üzerine Altay kalesine girdi.

Bu goldan sonra Altaym münferit hücumlarına mukabil umumiyetle Fener hakim oynadı. Oyunun bitmeşine yedi dakika kala Alâ'nın attığı kornerde Altay kalecisi topu tam kale zaviyesinde bloke etti ve hemen akebinde Sadi'nin şiddetli bir şarfile topla beraber kalenin içine yuvarlandı. Kalecinin topu blokesinden sonra hiç bir harekete geçmeden kaleciye yapılan şarjlar favl iken hakem bunu Altay aleyhine haksız bir golla neticelendirdi. Bunun üzerine Altaylılar derhal itiraz ve üç defa (yaşa) bağırarak sahayı terkettiler. Fenerin lehine verilen ikinci gol ne kadar haksız ise — ve lev haklı da olsa — Altaym sahadan çekilmesi de haksızdı.

S. G.

Küçük hikâye

1.—Dikkatli hammal

Sarı Mehmet, aslan gibi, bayiğit, gürbüz bir gençtir. Çekirdekten yetişmiş bir hammallır.

Hammal diyip te geçmeyin. Sarı Mehmet, hammallığın bütün ince teferruatına vakıftır. İnce iş görür.

Sarı Mehmedi, çanak çömleği vazosu, abajuru bol olup, sık sık ev değiştirenler pe kiyi tanır lar.

Mehmet, kırılacak bütün eşyaları, öyle güzel, öyle maharetle sarar ki, nakilden sonra, hiç birine halel gelmez, tek fincan kırılmaz, bir bardak çatlamaz.

Nadir beye, Mehmedi ben tavsiye ettim. Evinden taşınacaktı. Bir çok antika çini takımları, kristal sofra takımları, kıymetli vazoları, gale abajurları vardı.

— Bunları nasıl nakledeceğim? diye düşünüyordu.

— Merak etme, dedim, Sarı Mehmedi çağırırız, olur biter.

Sarı Mehmedi çağırdık. Geldi. Kolları, paçaları sıvayıp işe koyuldu.

Nadir, Mehmedin meharetini derhal anladı, içi rahat etti.

Bir köşeye çekilip konuşmaya başladık.

İki saat sonra etrafı teftiş ettik. Her şey, kusursuz ve noksansız ambalaj yapılmıştı.....

Fakat birdenbire, Nadir sardı... Sonra hiddetle haykırdı:

— Mehmet!

İçeriki odada meşgul olan Mehmet, kapının aralığından başını uzattı. Nadir sordu:

— Balık kavanozuna kim dokundu?

Nadirin büyük, kristal bir kavanozu, içinde de çok güzel kırmızı ve yaldızlı balıkları vardı.

— Ben dokundum efendim.

— Balıklar ne oldu?

Sarı Mehmet, gülümsiyerek cebinden bir alay küçük paket çıkardı:

— O cihetten hiç merak etmeyin, dedi, ve göğüs gererek izah etti:

— Balıklar nazik mahluklardır. Bir yerleri incinmesin diye, her birini ayrı ayrı sarıp paket yaptım!

2.— PEDER BEY

İstanbulun tanınmış külhanbeylerindendi. Amma kibar külhanbeyi.

Şık gezen, tek gzölük kullanan serseri ve avantüriyelerindendir.

Bir gece bizi evine çağırdı..

Bir aralık söz ispiritizmeye intikal etti.

Arkadaşlardan biri, masanın harekete gelip konuştuğunu iddia edince serseri dostumuz güldü:

— Böyle şey olmaz.

— Pekâlâ olur.

— Olmaz!

— Olur!...

Olur olmaz derken, bir küçük masayı ortaya getirdik. Üstüne ellerimizi koyduk. Beklemeğe başladık. Herkes ciddî idi. Tek gözlüklü arkadaş:

— Haydi, dedi, farzedelim ki masa harekete geldi. Fakat sorduklarımıza cevap vermesine imkân yoktur.

— Vardır. Cevap verecektir de. Söyle, kimin ruhunu çağıralım?

— Babamın?

Çağırdık. Geldi. Sorduklarımıza cevap verdi.

Bunun üzerine avantüriye arkadaş bir kahkaha bastı:

— Her halde gelenin babamın ruhu olmasma imkân yok, çünkü babam yaşıyor.

Diğer arkadaşımız soğuk kanlılıkla cevap verdi:

— Ben size validenizin kocasmın ruhu geldi demedim, babanızın ruhunu çağırdık biz!

SELÂMİ İZZET

Mektepliler müsabakası

Üç mühim haber

14 üncü haftanın 2 inciliğini Galatasaray lisesinden 929 Bülent Bey kazanmıştır. Bülent Beyin yazısı şudur:

Bu haftanın ikisi dahilî, biri haricî olmak üzre üç mühim haberi vardır.

Dahilî hadisenin birincisi İstanbulun birdenbire sevgili Gazisine kavuşması, mes'ut olmasıdır.

İkincisi hükûmetimizin yazdığı cevabın Yunan hükûmetine tevdi edilmesidir. Bu cevabın beynelmilel bir kıymet ve ehemmiyeti vardır.

Haricî mühim habere gelince:

İngiltere ile Mısır arasında aktedilen ve İngilterenin Mısırdaki askerî işgaline nihayet veren muahededir.

İngiltere başvekili (Macdonald) ın şu hareketi siyaset âleminde pek mühim tesirler yapması memuldür."

Darül'aceze müdürlüğünden:

Darül'acezeye yevmî beşyüz kiloya kadar muktazi birinci nevi Ekmeğin kapalı zarf usulüyle münakasası 10 Eylül 929 salı günü saat on dörtte icra edileceğinden taliplerin teminatlarile Darül'acezeye müracaatları.

MİLLİYETİN EĞLENCELERİ

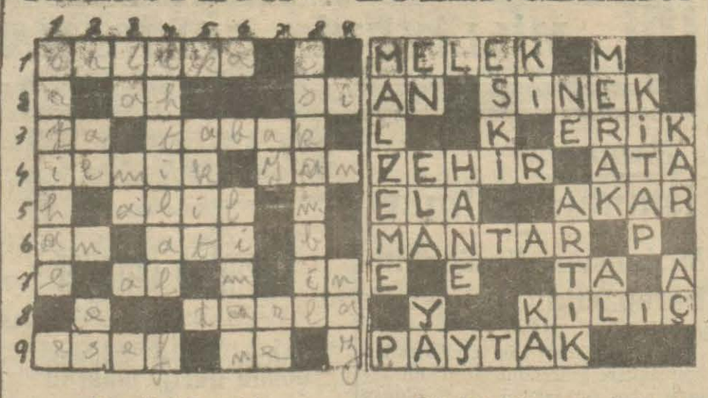

Bu günkü yeni bilmecemiz

SOLDAN SAĞA:

1 — Yükseklik (6)
2 — Nida (2) Nota (2)
3 — Nida (2) Yemek konulan şey (8)
4 — Açık düğüm (5) Önün aksi (3)
5 — Sakat (4)
6 — Zaman (2) Gelecek zaman(3)
7 — Mazur görmek (2) Ayi yuvası (2)
8 — Ekilen arazi (5)
9 — Müteessif olmak (4) İstifham (2)

Dünkü bilmecemizin halledilmiş şekli

YUKARDAN AŞAĞI:

1 — Ölüm (7)
2 — Kırmızı (2) Rüzgâra verilen emir (2)
3 — Nida (2) Beraber (2)
4 — Fikir ayrılığı (7)
5 — Nikâh (4)
6 — Kyy (5)
7 — Nida (2) Nota (2)
8 — Masaya konan, kesilen, fakat yenmeyen şey (8)
9 — Çoğu âsık uzandıran (3)

ANADOLU
SIGORTA ŞIRKETI
Türkiye İş Bankası tarafından teşkil edilmiştir.
Yangın - Hayat - Nakliye - Kaza - Otomobil - mes'uliyemaliye Sigortalarını kabul eder.
Adres: 4 üncü Vakıf han İstanbul
Telefon: İstanbul 531— Telgraf: İmtiyaz

Mevlidi nebevî

Şehremaneti sıhhiye hey'eti azasından merhum Lebit Abdüşekkür Beyin ruhuna ithaf edilmek üzre Ağustosun 16 ıncı cuma günü Üsküdarda Valide camii şerifinde mevlidi nebevi kıraet edileceğinden merhumu sevenlerin teşrif buyurmaları rica olunur.

BERLİTZ
Mektebinde stuz derslik bir kurs ecnebî memlekette bir müddet bulunmağa muadil ve fiâtça daha ehvendir.
Beyoğlu 356 İstiklâl caddesi

Şehremaneti ilânları

Adalar dairesinden: Daire dahilinden akar ve emlâkin konturatlarının yoklama muamelesine mübaşeret edilmiştir. Müracaat edecek memurine konturat ibraz sdilmeyen mecuru akarın mucirleri hakkında ahkâmı kanuniyenin tatbik olunacağı ilân olunur.

* * *

Kadıköy dairesinden: Balaltaki depodan tahmil, Kadıköyündeki rıhtım üzerine tahliye edilmek üzere 20,000 adet granit parke kaldırım taşının nakli 13/8/929 tarihinden itibaren 20 gün müddetle ve kapalı zarf ile münakasaya vazedilmiş olduğundan talip olanların % 7,50 nispetinde teminat akçesile yevmi ihale olan 1/9/929 tarihine müsadif pazar günü saat 15 te daire encümenine ve şeraiti nakliyeyi anlamak için de heveti fenniyeye müracaatları ilân olunur.

SICAKLARDA
Fenalık gelirse korkmayınız
NEVROL
Cemaldan 20 damla alınız, derhal kalbinize feraklık verir. Bayginlığa, yürek çarpıntısına emsalsiz bir ilaçtır. Her eczahanede vardır.

Taksim Bahçesi
VALTON'S
kuklalarının proğramı kamilen değişiyor
Başlıca san'atkârları
ŞARLO
SEVERİN
Meşhur bestekâr Paderewskinin azim muvaffakiyeti.

İLÂN

Angara İmar müdürlüğünden; Ankarada yeni yangın yerinde inşa edileceğ ve 10 Agustosta ihalesi icra edilecek olan halin ihalesi bir hafta temdit olunmuştur. Münakase şartlarını almamış olanlâr bugün öğleden sünra ve müteagip günlerde Yenişehirdeki İmar müdürlüğüne müracaat etmeleri.

İlân: Beyazıtta Hakkâklarda Feyziye kütüphanesi tarafından müştereken satılan 10 adet tayyare biletlerinden 16182 numaralı bilet sehven 16682 yazıldığından berayı tashih ilân olunur.

Liseler mubayaat komisyonundan:

Kandilli kız orta mektebinde ber mucibi keşif yaptırılacak olan inşaat ve tamirat ağustosun yirmi beşinci pazar günü saat onaltıda ihalesi icra kılınmak üzre kapalı zarf usuli ile münakasaya konulmuştur. Taliplerinin şeraiti anlamak ve keşifnameyi görmek üzre komsiyonumuza müracaatları.

Satılık kamyonet

Sahibi taşraya gideceğinden iki tonluk hali faaliyette bir kamyonet acele satılıktır. Görmek isteyenler Tophane garajına müracaat etsinler.

Rusyaya deri ihraç

Ticaret ve Sanayi odasından:

25 Ağustos 929 tarihine kadar Rusyaya ihraç edilmek şartile mekûr memlekete sevk dilecek 29,400 kilo işlenmiş ve 27,000 kilo ham deri tevzi olunacağından talip olanların nihayet 13 Ağustos 929 Salı günü akşamına kadar Odaya tahriren müracaatları.

Galata ithalât gümrüğü müdiriyetinden:

Cinsi eşya	Adet	Nevi	Kilo
Kahve avanya	36	Parça	201

Kuruçeşme antreposunda muvcut cins ve mikdarı yazılı 36 parça bu sahip hükmünü iktisap eylediğinden 2/8/929 dan itibaren yirmi gün müddetle müzayedeye konulmuş olmakla 17/8/929 ve anı müteakip günlerde mahallinde satılacaktır.

Emlâk ve Eytam Bankası umum müdürlüğünden

Satılık antrepo

Mevkileriyle evsafı mahsusası aşağıda yazılı bir parça emlâkin sanî müzayedeye konulmuştur.

1 — Müzayede (kapalı zarf) usuliledir. İhale 2 Eylül 929 tarihinde Banka idare meclisi huzuriyle icra edilecektir. Talip olanlar beher müzayede hizasında gösterilen mikdarda teminat iraesine mecbur olup bu teminat varakasını teklif mektuplariyle beraber makbuz mukabilinde bizzat ve yahut ihale meclisine yetişmek üzere taahhütlü olarak postaya tevdi edilir.

2 — İhale bedeli peşin olarak istifa olunur.

3 — Talip olanların Istanbul veya İzmir şubelerimizde ve yahut merkez emlâk müdiriyetine muracaatla mufassal şartnamemizi mütalea etmeleri ve müzayedeye iştirak halinde bir nushasını bir liraya alup imza ve teklif mektuplarına rapt etmeleri icap eder.

Umumî No sı	Nevi ve mahiyeti	Mevki ve semti meşhuru	Hudut ve kemiyet ve müştemilatı	Teminat miktarı lira
13	depo ve Ahşap antrepo	Galatada kalafat mahalli kürkcüler kapusu	tapuda yazılı	3710

Istanbul mıntakası meadin mühendisliğinden:

Bursa Vilâyetinin Yenişehir kazasının Kirazlı yayla karyesinde kâin olup hükûmet malı bulunan Simli kurşunla mahlut Çinko madeni zuhur edecek talibine ihale edileceğinden taliplerinin 15 temmuz 929 tarihine müsadif pazartesi günü Maadin umum müdürlüğüne müracaat eylemeleri ilân edilmiş idi. Görülen lüzum üzerine işbu müddetin 18 Ağustos 929 tarihine müsadif Pazar günü saat on beşe kadar temdit edildiği.

Pertevniyal vakfından:

Şişlide İzzetpaşa sokağında valde apartımanının 1 numerolu dairesi müzayedeye konulmuştur. Yevmi müzayede 21 Ağustos 929 tarihine müsadif çarşamba günüdür. Taliplerin yevmi mezkûrda saat 15 e kadar Istanbul Evkaf müdüriyetinde Pertevniyal idaresine ve encümene müracaat eylemeleri.

Inkılâp tiyatrosu temsilleri

Beşiktaşta yeni parkta 12 ağustos pazartesi günü akşamı (Ceza kanunu) 3 perde.

Istanbul icra dairesinden:

Mahcuz ve satılması mukarrer sandalya, masa ve sair kahveciliğe mahsuş eşya 17/Ağustos/929 cumartesi saat onda Beşiktaş merkez kıraathanesinde bilmüzayede satılacağı ilân olunur.

Tayyare piyankoşu

Dünkü keşidede kazanan numaralar

Dünkü keşidede kazanan numaraların büyükleri 1 inci sahifemize dercedilmiştir. Diğer kısım da şunlardır:

400 lira kazanan numaralar

22141	51013	46000	9447
24351	37651	59458	1683
22740	11869	16935	37688
15226	505	88	36723
20379	25978	3497	44227
18847	52647	19232	56258
50598	34131		

150 lira kazanan numaralar

2119	31690	50400	57337
47417	59942	10471	17039
53769	59942	10471	17039
53769	9570	51687	28145
37024	29759	22480	4481
20560	48992	11034	52209
51191	18861	49942	32489
37300	15143	28917	15467
60785	34561	53493	55485
17091	53493	55485	17019
14397	51758	11133	40529
43611	58639	30222	45610
12118	14099	5019	2129
53302	7556	21468	39536
56049			

100 lira kazanan numaralar

37074	20382	46767	38150
18443	52323	42797	40930
15914	10419	10440	48280
40389	44304	23484	44732
41440	32466	41117	30481
31219	38935	8915	30224
24621	43993	2963	7796
31914	9175	48536	59983
36996	3510	20714	43955
5455	52451	54873	40551
47203	20716	33099	55465
37661	27435	57231	20427
12528	23764	29543	41322

50 lira kazanan numaralar

45054	31182	7538	49496
18267	33085	49981	6950
38604	32085	17744	48477
16238	14056	38542	51999
18070	15536	36556	27893
40866	51621	34347	37118
20852	27199	26974	46638
37967	5698	24736	10349
44523	43095	11201	14543
14087	36602	1577	40676
43486	17968	55506	14611
19955	52637	7929	15782
43844	5897	27850	43907
29870	38501	12462	29760
43040	8262	6904	41750
56312	52901	14240	49557
5891	52901	14240	49557
5891	52019	48866	3571
57673	40767	55071	46294
18252	1436	5588	27989
24224	32364	20263	47655
40225	13800	28084	49150
29038	44578	54656	32722
35110	47103	12737	19520
10032	50822	47091	37283
20358	5154	5569	16240
18967	33931	56215	1638
35513			

23605	24712	15287	29955
49517	49535	15194	
16793	31512	40407	2505
29626	49507	14506	7263
22006	35893	50374	35787
30458	5110	37112	33221
17279	5677	5227	8391
31379	23668	6239	31014
27040	10358	44449	30436
22033	7013	33494	32396
7360	27054	54482	57706
10698	42794	2369	35580
50138	47237	44158	11456
25865	47541	49251	4798
14805	23514	15928	54681
22665	1475	12322	2744
19646	34371	47949	52160
23047	9986	48672	8094
25981	36563	28440	6369
27833	44020	22861	7407
33804	23710	18613	5543
48249	28977	15407	52154
19158	32508	22617	47698
43327	47598	33404	33809
39291	27630	56547	50724
56174	36166	35804	13480
8972	27140	51770	57995
15339	41218	56477	21013
6913	50705	25461	17595
27277	58199	8955	12284
47695	22918	48404	32548
6248	11327	718	22481
21061	27845	14831	7702
14481	1189	49267	21839
53676	10762	9916	38456
47364	6731	34361	48478
48625	43840	54524	9967
44631	43900	9108	57519
8288	41017	35392	3778
20420	39640	48540	16434
54075	24892	10616	35786
40023	44495	34620	35898
58311	36588	17391	19235
1777	28355	47482	29414
27173	22541	14882	48773

30 lira kazanan numaralar

42386	51781	58004	48767
2111	24782	29169	33593
14499	15844	57888	12107
36066	22879	23597	55161
52997	45521	20789	48979
57534	53681	27805	3838
41428	49752	280	50324
42814	36158	41437	46960
49474	45363	17275	11241
47563	36566	50980	22614
36744	12090	56244	48489
35819	35754	51097	25183
6988	36129	14321	27239
32272	52109	10558	25547
12357	37630	47939	3732
8305	23445	59113	53479
34676	48339	58981	31665
35760	22504	15070	36584
38971	12819	7772	43271
687	22195	53725	53033
14281	26508	25348	50176
58334	32674	33373	29856
58831	24964	25202	42132
34226	5474	33170	16894
29702	47715	40778	31316
5100	15266	30370	18374
11316	47063	32480	49028
50599	48454	32500	47385
20892	21054	41794	3650
53	9528	8372	45665
9340	57613	29924	34619
14939	58931	11845	8375
4319	22561	435	37380
17425	31680	53756	20678
48701	2678	1870	14292
53427	2950	16728	9868
52028	55130	39476	44103
47730	26463	517	2638
3180	54679	21012	14826
35759	7045	1610	46346
43692	32908	56148	54836
39375	21861	45933	7164
48180	14180	54529	43887
2112	52472	7952	11971
49910	32612	25656	41908
49926	1123	50575	8653
4806	14638	36807	20840
6236	11096	19463	201
53630	1779	47999	29922
22622	11933	36301	16619
45479	48342	11402	21863
5487	34514	30789	55201
24324	45382	51812	54232
2071	38330	37028	46385
13865	49772	21850	45596
59521	30338	29773	7797
22859	23068	46494	39749
3634	13618	47878	24023
57707	7785	7363	25694
8699	3641	56096	31366
17833	44261	20354	20688
54434	3955	51299	4814
10450	24063	37344	51678
13913	52993	5067	54219
48738	24576	53414	56892
9823	58786	17743	46304
51892	10173	42197	15935
11581	42078	15935	

L·T·PIVER
PARIS

KOLONYA SUYU N° 11

EAU DE COLOGNE N° 11

Porfümöri L. T. PİVER A. Ş., İstanbul Şubesi
Şişli Ahmet Bey sokak No. 56. Tel. Beyoğlu 3044

SICAKLARA ÇARE

AHMET BEY —Üç günden beri evde kimse uyuyamıyor. Adeta hasta olduk.

MEHMET BEY— Siz asrımızın adamı değilsiniz de ondan; Ben sıcaklar başlıyalı beri geceleri vantilatörümü işletiyorum ve adam başına 2 kuruş bir masrafla, ben, karım ve iki çocuğum sabaha kadar rahatça uyuyoruz.

O HALDE SATİE DEN

Veresiye Olarak

VANTİLÂTÖR

Satın almalısınız

Metro Han, Tünel meydanı, Beyoğlu
Eelktrik Evi, Beyazıt Istanbul

Nazari dikkata

Ticarethanemizde müstahdem iken çıkarmağa mecbur olduğumuz YANİ GRAMATİKA STAVRO PARASKEVA efendilerle matmazel NATALİ GAFYERONUN ticarethanemizle kat'iyen hiç bir alâkaları olmadığını görülen lüzuma mebni muhterem müşterilermizin malûmu olmak üzre ilân eyleriz efendim. Strongilo biraderler ticarethanesi

UCUZ MAL ALMAKLA

İşlerinizi ve kazançlarınızı arttırmış olursunuz.
Bunu nazarı itibara alarak
25 ağustos 929 dan itibaren

Leipzig

Son bahar sergisini

ziyaret etmelisiniz.

Bu sergide en müsait fiat ve şeraitle mübayaatta bulunacaksınız. Talep vukuunda her türlü tafsilât

Leipzigde (Leipziger Messamt)

tarafından veyahut fahrî mümessili bulunan Galatada Arslan Hanında I—11 numeroda

WILHELM HOLŞTEIN

tarafından derhal ita edilir.

Maarif vekâletince musaddak yeni açılan

Dikiş ve biçki dersanesi

Birinci devre derslerine başlanmıştır.

Müdiresi: Madam YERANUHİ PAPAZYAN

Gayet kolay Fransız usuliyle kostüm, tuvalet, beyaz işleri maa-tafsilât dikiş bilenlere 1 ayda hiç bilmiyenlere 3 ayda mükemmelen öğretilir. Badel'imtihan talibata Maarif vekâletinden musaddak şehadet-nameler verilir.

Kayit için Beyoğlunda Kurtuluş Tepeüstü tramvay caddesinde 116 numaralı Papazyan apartımanın birinci dairesine müracaat olunması.

Manisa vilâyetinden

Manisa memleket hastanesi için 1400 lira kıymeti muhammeesinde bir kaç kalem alât ve edevatı tıbbiye alınacaktır. Alâtın şleri ile mübayaa şartnamesi Istanbul ve İzmir sıhhiye müdüklerrinde mevçcuttur.

Münakasa müddeti 28-8-929 cumartesi günü saat on buçuğa adardır. 105 liralık teminata istinat etmeyen teklifler nazarı itibara alınmayacaktır ilân olunur.

İstimale gayri salih eşya müzayedesi:

Tütün inhisarı umum müdürlüğünden:

Onbin kiloyu mütecaviz işe elverişli olmayan tahta kapak ile 000 kilo raddesinde iskarta mukavva ve anbalâj kâğıdı müzade ile satılacaktır. Talip olanların izahat aimak üzre Cibali fabrikasında levazım müdürlüğüne müracaatları ve şartnamesini maları lâzımdır. Yevmi ihale olan 17-8-929 tarihinde saat 10,30 Galatada mübayaat komisyonunda bulunmaları.

Deniz satın alma komisyonundan

11576	Metre	Efrat elbiseliği şayak kumaş kapalı zarf usulile	26/8/929 Pazartesi günü saat	14 te
5404	„	„ kaputluğu „ „	„ „ „	
950	„	Talebe elbiseliği Gabardin	„ „ „	15 „
350	„	„ kapotluğu Şayak		
48000	„	Yerli amerikan bezi	27/8/929 „ „ „	
9900	kilo	kösele	Salı günü saat	14 te
4500	„	vakete	„ „ „	15 „
250	adet	Meşin	„ „ „	„
20	kalem	elbise dikiş malzemesi kapalı zarfla 28/8/929	Çarşamba „ „	14 „
1770	Metre	Talebe elbiseliği beyaz keten kumaş	kapalı zarfla ihalesi 28/8/929	
21490	„	efrat elbiseliği keten kirpas	Çarşanba günü saat	15 te
1374	„	Şapka kılıflığı beyaz kumaş		

Milli müdafaa vekâleti deniz kuvvetleri efrat ve talebesi ihtiyacı için yukarda yazılı eşya ve malzeme hizalarında muharrer gün ve saatta ihaleleri icra edilecektir' Şartnamelerini görmek isteyenlerin her gün vermek isteyenlerin yevmi ihalede muharrer saatta Kasımpaşada deniz satınalma komisyonuna müracaatları.

HAMIZI BEVLİN (ASİT URİK) KURBANLARI
Tıp akademisi reisi sabıkı profesör (Lansero) tarafından tavsiye edilmiştir
Paris hastahaneleri müteahhitleri
Şatelen müessesatı
15 büyük mükâfat

damla (inme)
fartı semen
romatizma
alâmı mafsaliye

hamızı bevl (asit urik) ile zehirlenmiş, alâm ve ıztırabatın tahtı tehdidinde bulunmuş olanlar ancak

URODONAL

sayesinde halâs olabilirler. Zira urodonal; hamızı bevli balleden yegâne maddedir. bilûmum eczahanelerde satılır.

Denizli vilâyeti daimî encümeninden:

Denizli — Çal şosesinin 0-000 dan 14-600 kilometreleri arasında ihzar edilecek şose taşına ait münakasa şeraitidir.

Birinci madde — Merbut şartname ve grafik mucibince 2149 metre mik'ap ocak taşı ve 6609 metre mik,abı dere taşı ki ceman 12758 metre mik'ap taşın yol boyunca ihzar ve Istifi kapalı zarf usulile münakasaya vazedilmiştir.

İkinci madde— Talipler ocak taşının beher metre mik'abına ve keza derelerden toplanan taşın beher metre mik'ahına ayrı ayrı fiat vereceklerdir.

Üçüncü madde — Taliplerden taşın beher metre mik'abına verecekleri afitlara nazaran umum taşın tutarına göre yüzde yedi buçuk nisbetinde teminatı muvakkate akçesini ve ya banka kefaletnamesi vermeğe mecburdur.

Dördüncü madde — Ocak taşının bir metre mik'abı ve dere toplama taşının bir metre mik'abı için talip teklif fiatı bir zarf derunine vaz ve tem hir edecek ve zarfın üzerine ismini yazacakttr.

İşbu memhur zarf teminatı muvakkate akçe ve ya veşaiki ile diğer mühürlü bir zarf derununa vaz ve işbu zarfın üzerinc teklifnamesinin hangi işe ait olduğu yazılacaktır.

Beşinci madde — Münakasa müddeti 1-8-929 günden itibaren yirmi gündür.

Altınci madde — Teklifname 20-8-929 günü zevali saat on altıya kadar abul edilecektir. Bu saatın hululunden sonra hiç bir zarf kabul edilmiyecektir.

Yedinci madde — Münakasa denizli vilâyeti encümeni daimi kaleminde icra edilecektir.

Sekizinci madde — Şartname ve diğer evrakı müteferriasını talipler vilâyet baş mühendisliğinden alabilirler.

KAPPEL
CİHANŞUMUL
YAZI MAKİNESİ

Hususile FRANSİZ hükûmetinin takdir ve tercih ettiği makine

Hafif, metin ve sağlam

Her ciheti taahhüt olunur.

Umumî acentesi:
SİNORKYAN Sadıkıye han 30-33 İstanbul Tel. İst. 2256

Devlet demiryolları ve limanları umumî idaresinden;

Münakasası fesholunan kayseri atelyesine ait 12 Km. lik yol malzemesi tekrar kapalı zarf usulile münakasaya konmuştur.

Münakasa 8 Eylül Pazar günü saat 16 da Ankarada Devlet demiryolları binasında yapılacaktır.

Münakasaya iştirak edeceklerin tekiif mektuplarını ye muvakkat teminatlarını aynı günde saat 15,30 a kadar umumî müdürlük kalemine vermeleri lâzımdır. Taliplerin münakasa şartnamelerini 20 lira mukabilinde Ankarada Malzeme dairesinden, Istanbul Haydarpaşa mağazasından tedarik edebilirler.

Pazarlıkla Gaz Alınacak

Şehremanetinden.

Pazarlıkla 90616 kilo Gaz alınacaktır. Talip olanların 12 ağustos pazartesi günü saat on beşe kadar levazım müdürlüğüne gelmeleri.

Sivas posta ve telgraf baş Md. den;

Şeraiti evelce ilân edilen ve Temmuzun yirmi yedisinde münakasaya konulan, Sivasın, Kayseri. Malatya. Turhal cihetleri posta ları Ağustosun on yedinci günü saat on beşte ihale edileceği ilân olunur

ZAFİYETİ UMUMİYE
SİNİR ZAFİYETİ, ADEMİİKTİDAR VE NEKAHAT HALİNDE OLANLARA
NORO-FORTİN
müstahzarı pek tesirlidir. Bilûmum eczanelerde

MİDE HAZIMSIZLIKLARI
ŞİŞKİNLİKLER, GAZLERİ EKŞİLİK ve YANMALARINDA
(SODO-GASTRİN)
Mustahzarı PEK TESİRLİDİR

MÜZMİN YARALAR
YANIKLAR, İNTANLI ÇIBANLARDA
SİKATRİN II
marhemi pek tesirlidir. Bilûmum eczanelerde

Leyli ve Nihari Avusturya

SEN JORJ KOLEJİ

Galata; Çınar sokak İngiltere sefarethanesi karşısında

11 Eylül 1929 da açılıyor.

Eylülün 9 ve 10 uncu günleri yeni talebe ile ikmale kalmış talebenin imtihanları icra olunacaktır.

Her kısım için 8 Eylüle kadar her gün (9-12) ve (13-15) arasında kayıt muamelâtı yapılır. Yeni talebenin nüfus tezkeresi, sıhhat ve aşı raporları ile son mektep tasdiknamesini ve bir kıt'a fotoğraf getirmesi lâzımdır.

Ecnebî memleketlere giden tüccar ve seyyahlara

Banka Kommerçiyale Italyana

Sermayesi 700,000,000
(İhtiyat akçesi: 540,000,000 Liret)

Travellers (Seyyahin çekleri) satar

Lirt, frank, İngiliz lirası veya doları frank olarak satılan bu çekler sayesnde nereye gitseniz paranızı kemali emniyetle taşır ve her ne zaman isterseniz dünyanın her tarafında, şehirde, otellerde, vapurlarda, trenlerde bu çekleri en küçük tediyat için nakit makamında kolayhkla istimal edebilirsiniz. Travellers çekleri hakiki sahibinden başka kimsenin kulnaamayacağı bir şekilde tertip ve ihtas edilmiştir.

Dr. İhsan

Öksürük şurubu

Öksürük ve nefes darlığı için pek tesirli ilâçtır

İlân

Hakimiyeti Milliye bayramı münasebetile Osmanlı bankasının Galata, Istanbul ve Beyoğlu daireleri 17 Ağustos Cumartesi günü kapalı bulunacaktır.

Odun ve kömür

Şehremanetinden:

Mübayaa olunacak 3450 çeki odun ile 74950 kilo mangal kömürü kapalı zarfla münakasaya konmuştur. Taliplerin şartnameyl almak için her gün levazım müdürlüğüne gelmeleri. Teklif mektuplarını da ihale günü olan 20 Ağustüs 929 Salı günü saat on beşe kadar mezkûr müdürlüğe vermeleri.

Posta ve T.T. baş müdürlüğünden;

Muhabere memuru yetiştirmek üzere otuz lira ücretli sekiz mülâzım alınacaktır. Yaşları on sekizden aşağı yirmi beşten yukarı olmayan taliplerin şeraiti anlamak üzere Ağustosun 18 inci gününe kadar baş müdiriyet tahrirat kalemine müracaatları.

Devlet demiryolları ve limanları idaresi umumiyesinden

Ankara istasyonunda umumî idare binasiyle memurin binaları arasının toprakla imlası kapalı zarf usuliyle münakasaya konmuştur.

Münakasa 31 Ağustos Cumartesi günü saat 16da Ankarada Devlet Demiryolları ve Limanları umumî idaresi binasında icra edilecektir. Münakasaya iştirak edeceklerin teklif mektuplarını ve muvakkat teminatlarını aynı günde saat 15,30 a kadar umumî müdürlük kalemine vermeleri lazımdır.

Talipler münakasa şartnamelerini 2 lira mukabilinde Ankara muhasebat dairesinden tedarik edebilirler.

Deniz satınalma komisyonundan;

18 kalem muhtelif cins makine malzemesi ve eşyası münakasai aleniye ile ihalesi: 19 Ağustos 929 Pazartesisaat 14 te Deniz kuvvetleri ihtiyacı için lüzum görülen yukarıda yazılı makine malzemesi hizatında gösterilen gün ve saatte ihalesi icra edilecektir. Şarnamesini ve numunelerin görmek isteyenlerin her gün vermekisteyenlerin yevmi ihalede ve muharrer saatte Kasımpaşada Deniz levazım Satınalma komsiyonuna müracaatları.

Darülfünuu mübayaat komisyonundan;

Tıp fakültesinin 929 senei maliyesine ait bir senelik süt ve yoğurta ait tekliflerin şeraite muvafık görülemediğinden dolayı thtiyacatı mezkûre bu kere yine 14 Ağustos 929 Çarşamba günü saat 15 te ihale edilmek üzere kapalı zarf usulile tekrar münakasaya vazedilmiştir. Talip olanlar mevcut şartname ve listesine göre bu bapta malumat almak üzere her gün öğleden sonra mübayaa komisyonu kitabetine müracaat etmeleri ve komisyonca teminat akçesi alınamayacağına binaen teminatların behemehal bir gün evvel muhasebe veznesine yatırılması ve alınacak makbuzun teklifnamelerle birlikte ihale için tayin edilen müddetten bir saat evvel komisyonumuza müracaat ve tevdi etmeleri ilân olunur.

24/26	15		kışla caddesi dükkân	
53	14		kayık iskelesi „	
23/13	70		Büyük dere çayır başı han	
29/28	25		„ „ „	iskele mahallı
294	12	50	„ „ „	hatap arsası

Cezairli Gazi Hasan paşa vakfı mütevelli kaymakamlığından;

Balâda mahal ve mevkii muharrer 5 kalem emlâk ve sergi ve ardiye mahalli yirmi gün müddetle müzayedeye vazolunmuştur. Talip olanların 20/8/929 Salı gününe kadar Kasımpaşada divanhane karşısında vakıf idaresine ve yevmi mezkûrda Istanbul evkaf müdüriyetinde mülhak vakıflar müdüriyetine müracaatla ihalei kat'iyelerini icra ettirmeleri ilân olunur.

Anbalaj kâğıdı münakasası:

Tütün inhisarı umum müdürlüğünden;

Mevcut nümunesi veçhile ve 82×114 eb'adında beher metro murabbaı 53 gram sikletinde olarak 5,000 kilo anbalâj kâğıdı pazarlık suretile alınacaktır. İtaya talip olanlarm numuneleri görmek üzre müracaatları ve yevmi ihale 17-8-929 cumartesi günü saat 10,30 da Galatada mübayaat komisyonunda bulunmaları.

TASARRUF KUMBARALARI

Çocuğunuzu küçük tasarrufa alıştırınız. Müsrif bir çocuk bütün hayatında sıkıntı çekmeğe mahkûmdur. Çocuğunuz küçükten tasarrufa alışırsa, yarın gireceği işte, atılacağı hayatta muvaffak olmanın sırrını öğrenmiş olur. Onun için vakıt geçirmeyiniz, derhal aşağıdaki kuponu doldurarak gönderiniz. Bankamız size tasarruf kutularından bedava ne suretle istifade edebileceğinizi bildirmeyi vazife addeder.

TÜRKİYE İŞ BANKASI

Istanbul Türkiye İş Bankasına

Bankanızın tasarruf kutularından ne suretle bedava istifade edebileceğimizi bildirmenizi rica ederim.

İsmi: .....

Adresi: .....

PAZARTESİ
12 AĞUSTOS 1929

GÜNÜN SİNEMASI
Milliyet

BİN SÖZ
BİR RESİM

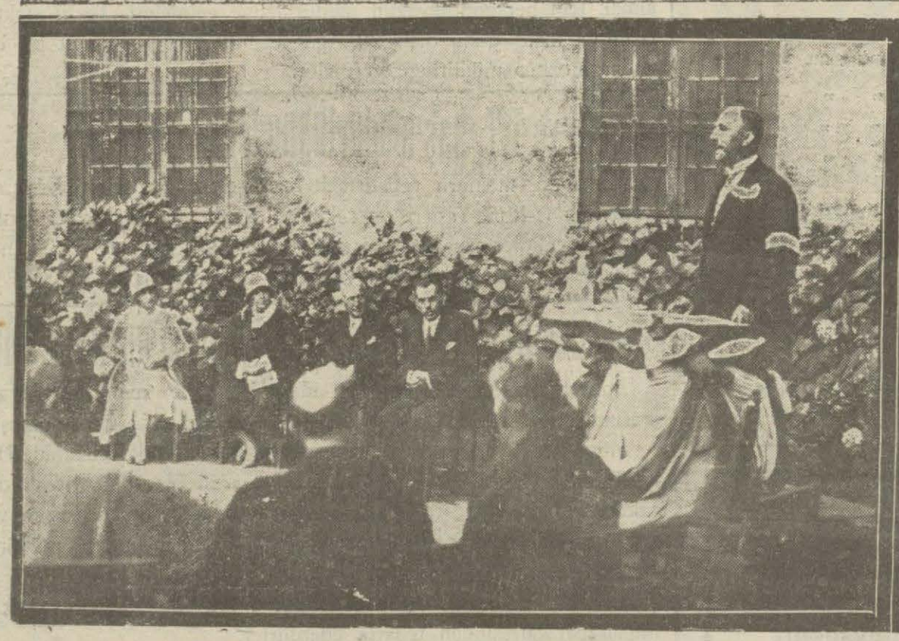

Yerli malları sergisi dün Galatasarayda açılmış ve küşat resmine B. M. M. reisi Kazım paşa Hz. de iştirak etmişlerdir.

Fenerbahçe - Altay takımları arasında dün Stadyomda yapılan maç 2 - 2 berabere kalmıştır

Her parçasına emniyet edebilirsiniz

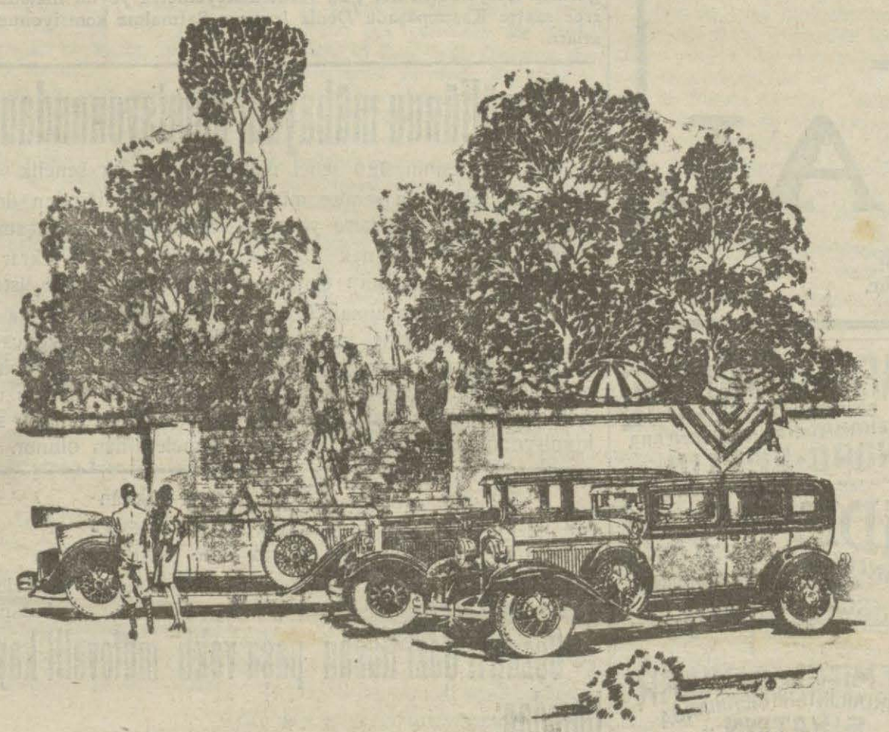

DODGE BROTHERS CORPORATION
DETROIT, MICHIGAN

Doç fabrikasını gezen en müşkülpesent otomobil meraklısının bile Doçun dikkatli işçiliğine hayran olmaması imkânsızdır. İmalât hakkında sevkedilen her parça, nevine göre presizyon makinaları ve yüksek tazyik altında dikkatle muayene edebilmektedir.

Her motör, kurulduktan sonra en dakik aletlerle mücehhez tecrübe dairesinde saatlerce mütemadiyen işletilerek tecrübe edilmektedir.

Diferansiel ve şanjmanlar, diğer bir dairede aynı tecrübeye tabi tutulmaktadır.

Otomobil imalât hattından çıktıktan sonra evvelâ aksi istikamete dönen demir tekerlekler üzerinde işletilerek tecrübe edilmektedir. Bundan sonra Doç fabrikasının meyilli tecrübe sahasında azamî sür'atle sevkedilerek sıkı bir imtihana tabi tutulmaktadır.

Bu tecrübeler Doçtan maada fiat hususunda pek yüksek otomobillerde vardır.

Türkiye için umumî vekili:
KEMAL HALİL, MEHMET RİFAT ve ŞÜREKÂSI

İdarehane ve satış yeri:
Beyoğlu İstiklâl caddesi No 168
Telefon Beyoğlu 2124-Telgraf: Tatko

Garaj ve tamir yeri:
Ayazpaşa Jandarma karakolu başında
Telefon Beyoğlu 1755

TAŞRA ACENTALIKLARI:

Ankara; Zabıtçı zade ve şürekâsı
İzmir; Mahmut Celalettin Bey
Kayseri; Muhaddiszade Alim Bey
Adana; Muharrem Hilmi Bey
Gaziayıntap; Güzel beyzade Hasan bey
Trabzon; Hacı Abbas ve mahtumları
Diyarbekir ; Pirinççizada Sıtkı Nedim ve Edip Beyler
Bursa; Nesuhi Esat Bey
Samsun; Esat efendi zade Seyit Bilâl Bey
Gireson; İsmail zade Vahit ve şürekası
Isparta; Intibah şirketi
Malatya: Badılı zade Tahir Bey

İstanbul Tayyare Cemiyeti şubesinden:

Tayyare Cemiyeti talebe müsabakası imtihanı 19 ağustos pazartesiye talik olunmuştur. Tafsilât için şubeye müracaat.

ALFA LAVAL
Kaymak makineleri

Halkalı Ziraat mektebi âlisinden MÜKEMMEL tabirini havi raporunu haizdir.
Yedek parçaları daima mevcuttur.
Türkiye mümessilliği : İstanbul, Galata, Mahmudiye caddesi No 64 Telefon : Beyoğlu 4238

Kendi keendin traş olmak zevklidir. Fakat ter ve taze kalmak için meşhur iskambilli
POKER TRAŞ BİÇAĞI

ile traş olmalıdır. Taklitlerinden sakınınız. 10 adedi atmış kuruştur. Umumî deposu İstanbulda Tahta kalâde 10 numarada.
JAK DEKALO VE ŞERİKİ

NAİM VAPURLARI
İzmir postası
Seri, lüks ve muntazam olan
ADNAN vapuru Ağustos
12 inci PAZARTESİ
günü 16 da Galata rıhtımından hareketle (İzmire) ve Çarşamba günü İzmirden İstanbula hareket eder.
Galata Gümrük karşısında Site Fransez hanında 12 numarada Umumi acantalığına müracaat. Telefon Beyoğlu: 1041

YELKENCI
Kara deniz luks ve sur'at postası
VATAN
VAPURU
14 ağustos **Çarşamba**
günü akşamı Sirkeci rıhtımından hareketle doğru (Zonguldak, İnebolu, Samsun, Ordu, Gireson, Trabzon, Surme ve Rize) ye gidecektir.
Tafsilât için Sirkecide yelkenci hanında kâin acentasına müracaat. Tel. İstanbul 1515

Seyri sefain
Merkez Acentası; Galata köprü başında. Beyoğlu 2362 Şube acentesi: Mahmudiye Hanı altında İstanbul 2740

İzmir - Mersin sür'at postası
(CUMHURİYET) vapuru 13 ağustos salı 12 de Galata rıhtımından kalkarak Çarşamba sabahı İzmire ve akşamı İzmirden hareketle Antalya , Âlaiye, Mersine gidecek ve dönüşte Taşucu, Anamor, Âlaiye, Antalya, İzmire uğrayarak gelecektir.

Ayvalık sür'at postası
(Mersin) vapuru 13 Ağustos Salı 17 de Sirkeci rıhtımından hareketle Gelibolu, Çanakkale, Küçükkuyu, Edremit Burhaniye, Ayvalığa gidecek ve dönüşte mezkûr iskelelerle birlikte Altunoluğa uğrayacaktır.
Gelibolu için yalnız yolcu alınır, yük alınmaz.

Hacı Yakup Zade Ve Şeriki Vapur Acantalığından
karadeniz lüks ve sür'at postası
Gerze vapuru 12 ağustos Pazartesi
akşamı saat altıda Sirkeci rıhtımından haraketle (Zonguldak, inebolu, Samsun, Ordu, Gireson, Görele, Trabzon, Rize, Mapavri ve Atina) iskelelerine azimet ve aynı iskeleler ile (Vakfıkebire) ugrayarak avdet edecektir.
Tafsilât için Sirkecide Yalı Köşkü caddesinde Küçük Kır zade Hanındaki acantasına müracaatları. Tel: Ist, 3118

Doktor A. kutiel
Elektirik makineleriyle belsoğukluğu, idrar darlığı, prostat, ademiktidar, bel gevşekliği cilt ve firengiyi ağrısız tedavi eder. Karaköyde Börekçi fırını sırasında 34.

ASRÎ MOBİLYE
Mağazamızda her keseye uygun yatak, salon, yemek ve yazıhane takımlarile karyolalarımız rekabet kabul etmez derecede ehvendir. Bir ziyaret iddiamızı ispata kâfidir. Istanbulda Fincancılar yokuşunda No 27. Telefon: Istanbul 3407.
AHMET FEVZİ

Sıhhat ve içtimaî muavenet vekâletinden:

Bu sene Tıp talebe yurduna imtihansız olarak kabul edilecek tam devreli lise mezunlarının kayıt müddeti Eylülün yirmisine kadar temdid edilmiştir. Talip olanların bir an evvel mahalleri Sıhhat ve içtimaî muavenet müdürlüklerine müracaatla muamelelerini ikmal ve Vekâlete göndermeleri.

Yekta vapurları
BARTIN EKSPRES POSTASI
İnönü 2 vapuru Ağustosun 12 inci
pazartesi günü akşamı saat 18 de Sirkeci rıhtımından hareketle (Akça Şehir, Alaplı, Ereyli, Zonguldak, Bartın, Amasra, Kuruca Şile ve Cide) iskelelerine azimet ve avdet edecektir.
Müracaat mahali Emin önü İzmir sokak nümero 20Telefon: İstanbul 1399

BAKTERIYOLOG
Dr. İHSAN SAMİ
Bakteriyoloji laboratuvarı
Pek dakik kan tahlilâtı
(Vaserman teamülü) küreyvat tadadı, tifo ve ısıtma hastalıkları teşhisi, idrar, balgam, cerahat tahlilâtı, Ültra mikroskopi ile frenği taharrisi. sütnine muayenesi.
Divanyolunda Sultan Mahmut türbesi karşısında Tlefon İs. 981

Doktor
Mehmet Ali
Belsoğukluğu ve idrar yolları hastalıkları mütehassısı
Sirkeci tramvay tevakkuf mahalli No: 4

Belsoğnkluğu freu ği
olanların nazarı dikkatine
Dr. Horhoroni
Fennin en son usulile kat'i olarak eski ve yeni belsoğukluğu, frengi, idrar darlığı, bel gevşekliği ve mesane ve bilcümle kadın rahatsızlıkları tedavi olunur. Beyoğlu Tokatlıyanyanında mektep sokak No 35 Tel: B. O. 3152

AT YARIŞLARI
16 AĞUSTOS CUMA
Karacabey Harasından gelen 36 hayvanın iştirakile 20 hayvan satılacaktır.
Hususî trenler Sirkeciden

ÇANTA KOLONYASI
EXtrait d' eau de colongne
Kibar Hanımefendilerin nişanei zarafetidir. Paris mamulâtından minyon şişelerde zevkine doyulmaz ince, müferrih kokusiyle hakikaten bir şah eserdir.

Merkez deposu; Istanbul, Sirkecide, Kırzade Hanı No 19,20,32 Tel, 3074

Havran belediyeriyasetinden

1— 14 Temmuz 929 tarihinde ihale edilmek üzre kapalı zarf usulile münakasaya konulmuş olan Havran kasabası Elektrik tesisatı münakasasının müddetinin darlığından, temdidine dair vaki müracaatlar üzerine münakasanın müddeti 14 temmuz 929 tarihinden itibaren kırk gün temdit edilmiştir.

2— Fenni ve münakasa şartnamelerinde de ahiren bazı tadilât yapılarak adresleri malum şirketler keyfiyetten haberdar edilmiş ve birer nushası İstanbul sanayi müdürlüğüne irsal kılınmıştır.

3— İhale; 22 Ağustos 929 tarihine müsadif perşembe günü saat 16 da

Tayyare cemiyeti Istanbul şubesinden:

Tayyare cemiyeti müsabakasına talip olanlara mühim ilan

Sıhhî muayenesini yaptırmamış olan talipler bu sabah (12-8-929) muhakkak surette Gülhaneye müracaatle yaptırmalıdır. Bugünden sonra muayene yoktur. Şubemizden muayene kâğıdı almıyanlar daha evvel bunu tedarik etsinler. Muayeneden sonra da şubeye uğranılmalıdır.

MES'UL MÜDÜR: BURHANETTİN